

Reporte diario de la temperatura superficial del agua en el Lago Titicaca

Volumen 1, N° 42

Miércoles, 23 de marzo, 2016

Lago Titicaca

El **Reporte Diario de la Temperatura Superficial del Agua en el Lago Titicaca** es un producto de la Dirección General de Investigaciones Oceanográficas y Cambio Climático (DGIOCC) y del Laboratorio Descentralizado de Puno, ambos del Instituto del Mar del Perú (IMARPE). El Reporte tiene el propósito de informar a las sociedad de las variaciones diarias de la temperatura superficial del agua del lago Titicaca en las estaciones limnológicas que administra el IMARPE en las localidades de Puno, Juli y Ramis.



Figura 1. Localización de las estaciones limnológicas del IMARPE en el Lago Titicaca. Los mapas base y en el recuadro se adaptaron de NASA y de GEBCO (2014).



Figura 2. Series de tiempo de la temperatura superficial del agua (°C, línea sólida de color negro) y sus anomalías (°C, línea sólida de color azul) en tres estaciones del Lago Titicaca el 22 de marzo de 2016.

Estación	Climatología	T, °C	ΔT^1 , °C
Puno	2011-2015	20,10	1,65
Juli	2009-2015	18,13	1,57
Ramis	2009-2015	17,90	1,56

Tabla 1. Temperatura superficial del agua (°C) y sus anomalías¹ (°C) en tres estaciones del Lago Titicaca el 22 de marzo de 2016.

¹ Valor referencial, se recomienda cautela en su uso.

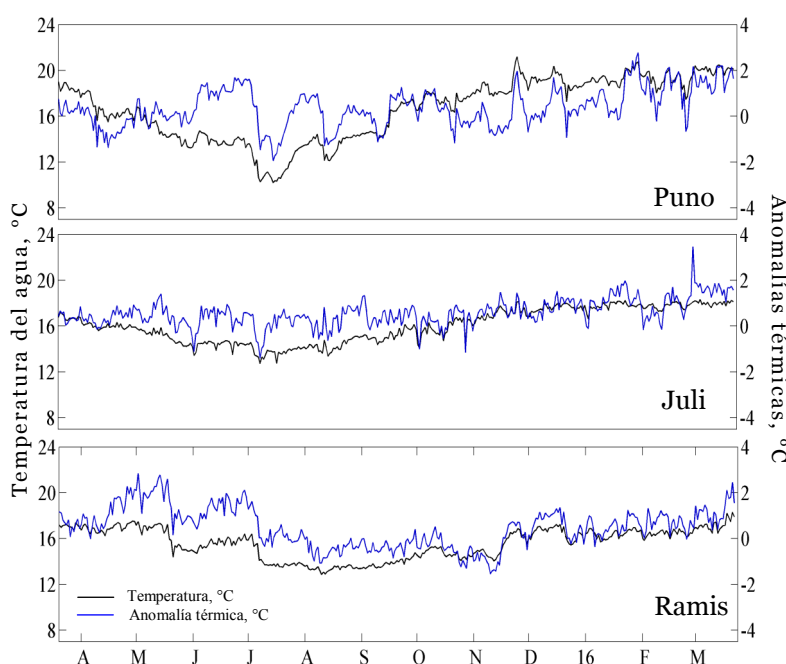
El contenido de este Reporte puede ser reproducido, citando la fuente de la siguiente forma: Reporte Diario de la Temperatura Superficial del Agua en el Lago Titicaca [on line]. Callao, Instituto del Mar del Perú. Año 1, N° 42, 23 de Marzo de 2016.
http://www.imarpe.pe/imarpe/index.php?id_seccion=101780204000000000000000

©2016 Instituto del Mar del Perú.
 Esquina Gamarra y General Valle, Chucuito, Callao—Perú.

Para consultas sobre el Reporte, comunicarse con:
 Servicios y Productos Oceanográficos/AFIOF/Dirección General de Investigaciones Oceanográficas y Cambio Climático, IMARPE. Correo electrónico: lhfm_productos@imarpe.gob.pe. Teléfono (511) 208 8650 (828).

Coordinación y Edición Científica: C. Grados, Equipo Científico: G. Luque, C. Grados y Laboratorio Descentralizado del IMARPE en Puno.

Reporte diario de la temperatura superficial del agua en el Lago Titicaca

Volumen 1, N° 46

Domingo, 27 de marzo, 2016

Lago Titicaca

El **Reporte Diario de la Temperatura Superficial del Agua en el Lago Titicaca** es un producto de la Dirección General de Investigaciones Oceanográficas y Cambio Climático (DGIOCC) y del Laboratorio Descentralizado de Puno, ambos del Instituto del Mar del Perú (IMARPE). El Reporte tiene el propósito de informar a las sociedad de las variaciones diarias de la temperatura superficial del agua del lago Titicaca en las estaciones limnológicas que administra el IMARPE en las localidades de Puno, Juli y Ramis.



Figura 1. Localización de las estaciones limnológicas del IMARPE en el Lago Titicaca. Los mapas base y en el recuadro se adaptaron de NASA y de GEBCO (2014).

Estación	Climatología	T, °C	ΔT^1 , °C
Puno	2011-2015	19,90	1,75
Juli	2009-2015	17,83	1,41
Ramis	2009-2015	18,63	1,68

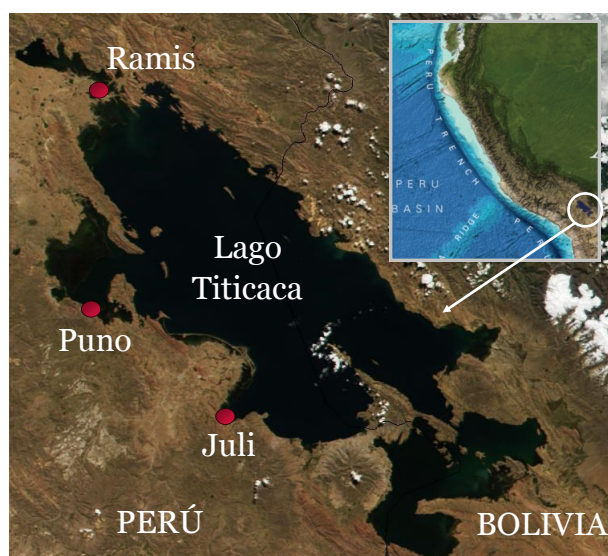

Figura 2. Series de tiempo de la temperatura superficial del agua (°C, línea sólida de color negro) y sus anomalías (°C, línea sólida de color azul) en tres estaciones del Lago Titicaca el **26 de marzo** de 2016.

Tabla 1. Temperatura superficial del agua (°C) y sus anomalías (°C) en tres estaciones del Lago Titicaca el **26 de marzo** de 2016.

¹ Valor referencial, se recomienda cautela en su uso.

Reporte diario de la temperatura superficial del agua en el Lago Titicaca

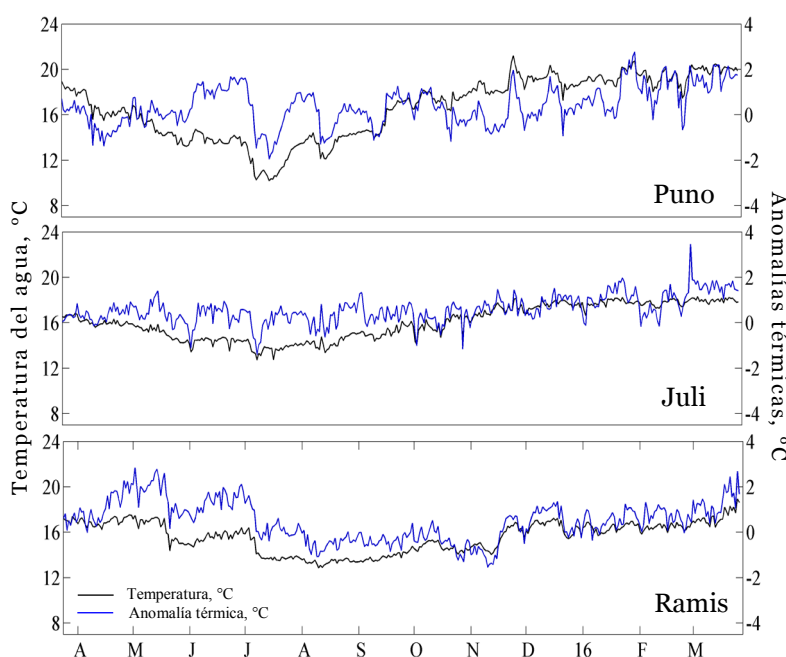
Volumen 1, N° 47

Lunes, 28 de marzo, 2016

Lago Titicaca

El **Reporte Diario de la Temperatura Superficial del Agua en el Lago Titicaca** es un producto de la Dirección General de Investigaciones Oceanográficas y Cambio Climático (DGIOCC) y del Laboratorio Descentralizado de Puno, ambos del Instituto del Mar del Perú (IMARPE). El Reporte tiene el propósito de informar a las sociedad de las variaciones diarias de la temperatura superficial del agua del lago Titicaca en las estaciones limnológicas que administra el IMARPE en las localidades de Puno, Juli y Ramis.



Figura 1. Localización de las estaciones limnológicas del IMARPE en el Lago Titicaca. Los mapas base y en el recuadro se adaptaron de NASA y de GEBCO (2014).

Estación	Climatología	T, °C	ΔT^1 , °C
Puno	2011-2015	20,03	1,81
Juli	2009-2015	17,80	1,48
Ramis	2009-2015	19,10	2,68



Figura 2. Series de tiempo de la temperatura superficial del agua (°C, línea sólida de color negro) y sus anomalías (°C, línea sólida de color azul) en tres estaciones del Lago Titicaca el 27 de marzo de 2016.

Tabla 1. Temperatura superficial del agua (°C) y sus anomalías (°C) en tres estaciones del Lago Titicaca el 27 de marzo de 2016.

¹ Valor referencial, se recomienda cautela en su uso.

El contenido de este Reporte puede ser reproducido, citando la fuente de la siguiente forma: Reporte Diario de la Temperatura Superficial del Agua en el Lago Titicaca [on line]. Callao, Instituto del Mar del Perú. Año 1, N° 47, 28 de Marzo de 2016.
[http://www.imarpe.pe/imarpe/index.php?id_seccion=101780204000000000000000](http://www.imarpe.pe/imarpe/index.php?id_seccion=1017802040000000000000)

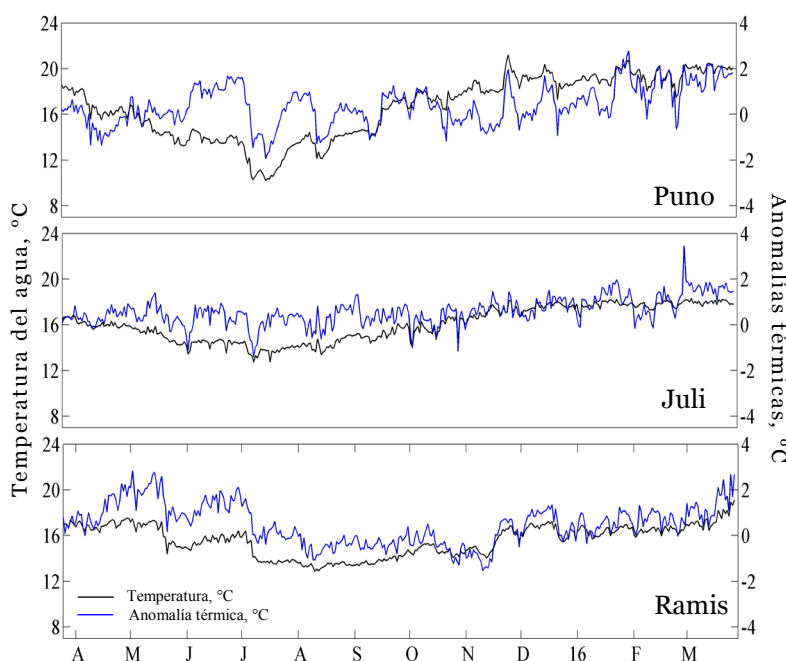
©2016 Instituto del Mar del Perú.
Esquina Gamarra y General Valle, Chucuito, Callao—Perú.

Para consultas sobre el Reporte, comunicarse con:
Servicios y Productos Oceanográficos/AFIOF/Dirección General de Investigaciones Oceanográficas y Cambio Climático, IMARPE. Correo electrónico: lhfpm_productos@imarpe.gob.pe. Teléfono (511) 208 8650 (828).

Coordinación y Edición Científica: C. Grados, Equipo Científico: G. Luque, C. Grados y Laboratorio Descentralizado del IMARPE en Puno.

Reporte diario de la temperatura superficial del agua en el Lago Titicaca

Volumen 1, N° 48

Martes, 29 de marzo, 2016

Lago Titicaca

El **Reporte Diario de la Temperatura Superficial del Agua en el Lago Titicaca** es un producto de la Dirección General de Investigaciones Oceanográficas y Cambio Climático (DGIACC) y del Laboratorio Descentralizado de Puno, ambos del Instituto del Mar del Perú (IMARPE). El Reporte tiene el propósito de informar a las sociedad de las variaciones diarias de la temperatura superficial del agua del lago Titicaca en las estaciones limnológicas que administra el IMARPE en las localidades de Puno, Juli y Ramis.



Figura 1. Localización de las estaciones limnológicas del IMARPE en el Lago Titicaca. Los mapas base y en el recuadro se adaptaron de NASA y de GEBCO (2014).

Estación	Climatología	T, °C	ΔT^1 , °C
Puno	2011-2015	19,17	0,98
Juli	2009-2015	17,83	1,50
Ramis	2009-2015	17,80	1,40



Figura 2. Series de tiempo de la temperatura superficial del agua (°C, línea sólida de color negro) y sus anomalías (°C, línea sólida de color azul) en tres estaciones del Lago Titicaca el **28 de marzo** de 2016.

Tabla 1. Temperatura superficial del agua (°C) y sus anomalías (°C) en tres estaciones del Lago Titicaca el **28 de marzo** de 2016.

¹ Valor referencial, se recomienda cautela en su uso.

El contenido de este Reporte puede ser reproducido, citando la fuente de la siguiente forma: Reporte Diario de la Temperatura Superficial del Agua en el Lago Titicaca [on line]. Callao, Instituto del Mar del Perú. Año 1, N° 48, 29 de Marzo de 2016.
http://www.imarpe.pe/imarpe/index.php?id_seccion=1017802040000000000000

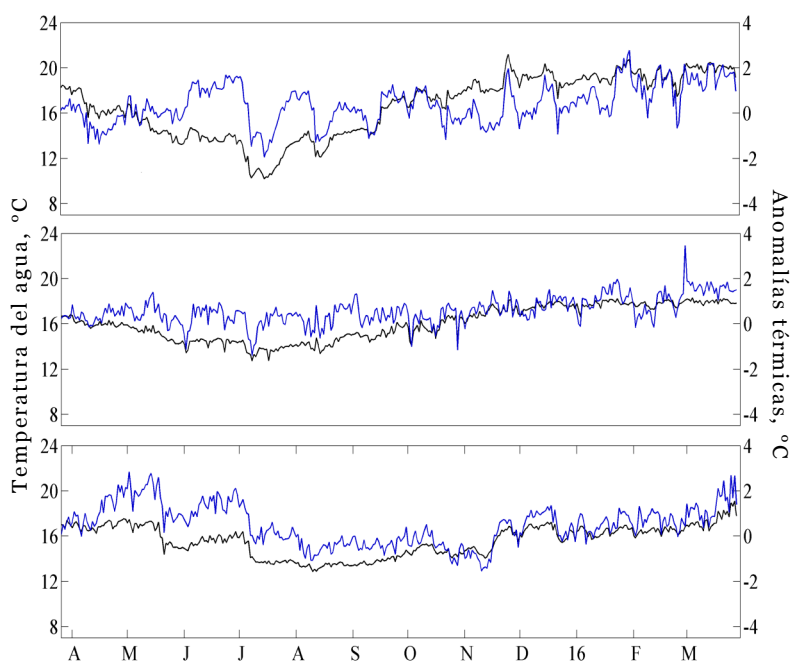
©2016 Instituto del Mar del Perú.
Esquina Gamarra y General Valle, Chucuito, Callao—Perú.

Para consultas sobre el Reporte, comunicarse con:
Servicios y Productos Oceanográficos/AFIOF/Dirección General de Investigaciones Oceanográficas y Cambio Climático, IMARPE. Correo electrónico: lhfm_productos@imarpe.gob.pe. Teléfono (511) 208 8650 (828).

Coordinación y Edición Científica: C. Grados, Equipo Científico: G. Luque, C. Grados y Laboratorio Descentralizado del IMARPE en Puno.