

USO ACTUAL DE TIERRAS

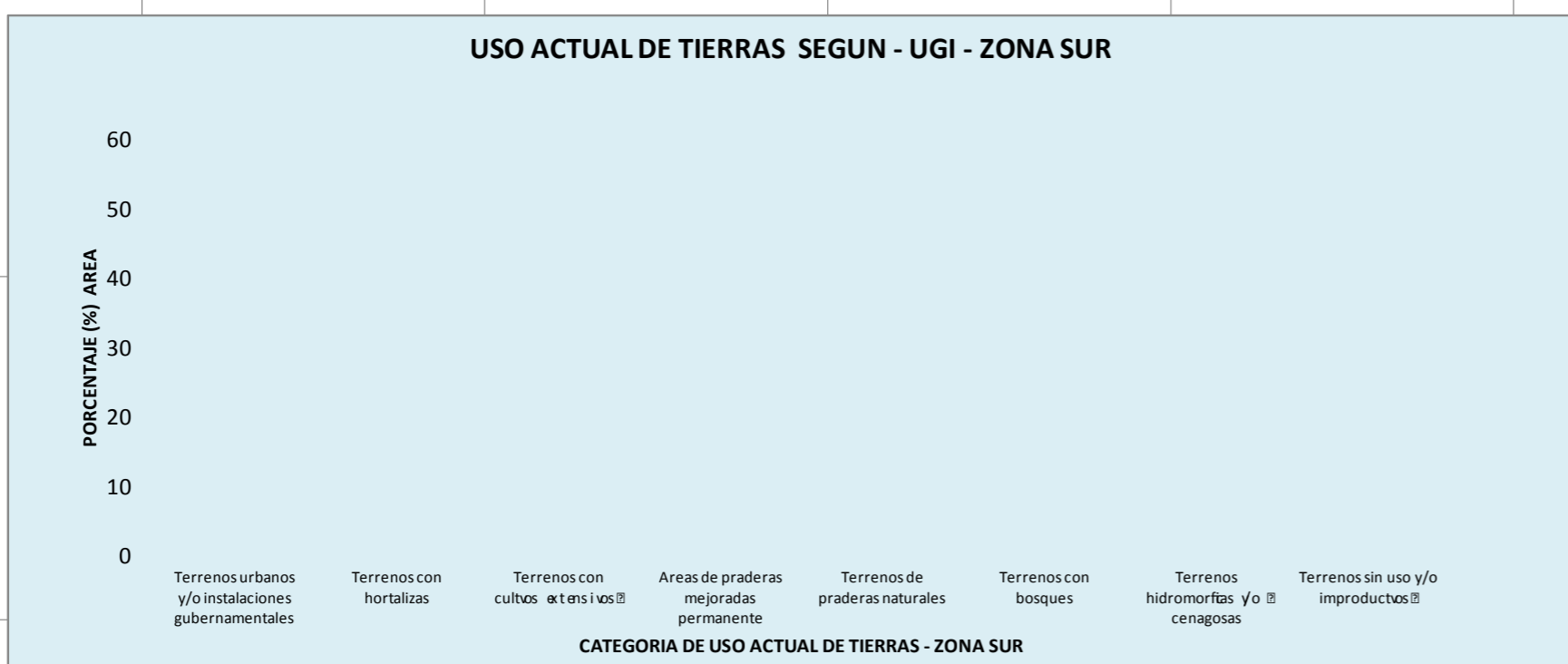

Categoría	Uso actual de Tierras	Has	% Area
1	Terrenos urbanos y/o instalaciones gubernamentales	2739,09	0,18
2	Terrenos con hortalizas	523,91	0,03
4	Terrenos con cultivos extensivos	138857,50	9,07
5	Areas de praderas mejoradas permanente	479,32	0,03
6	Terrenos de praderas naturales	877434,95	57,33
7	Terrenos con bosques	7958,12	0,52
8	Terrenos hidromorficos y/o cenogosas	99705,54	6,51
9	Terrenos sin uso y/o improductivos	402827,84	26,32
TOTAL		1530526,29	100,00

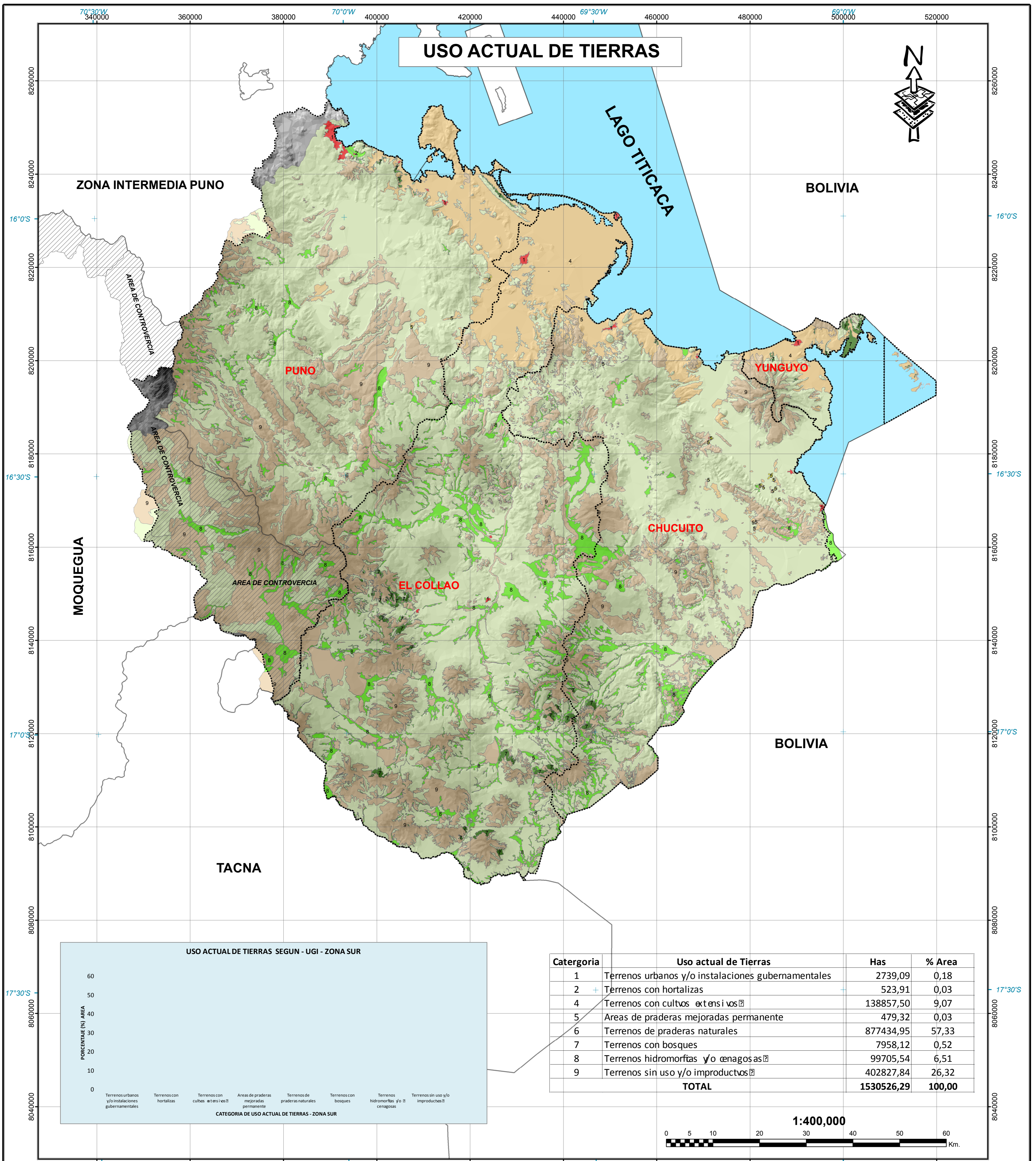
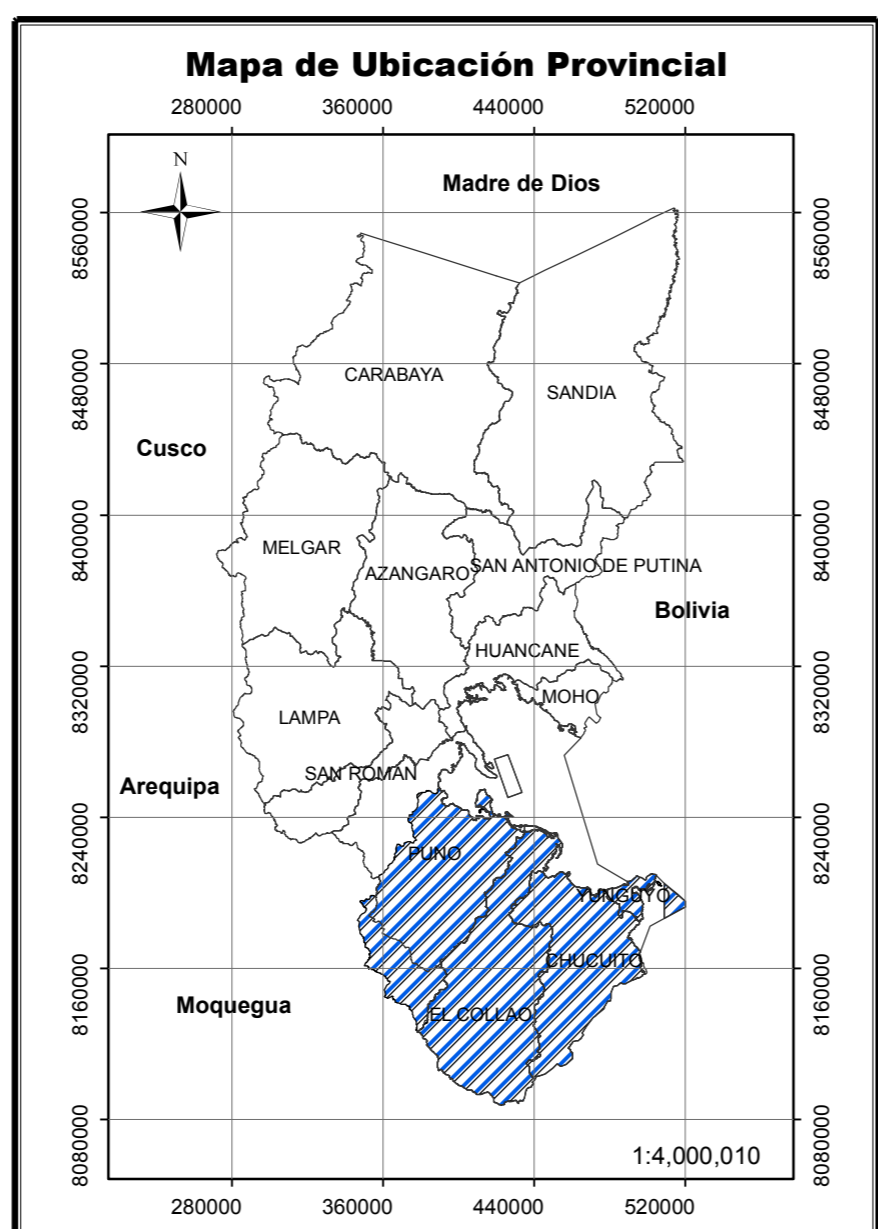
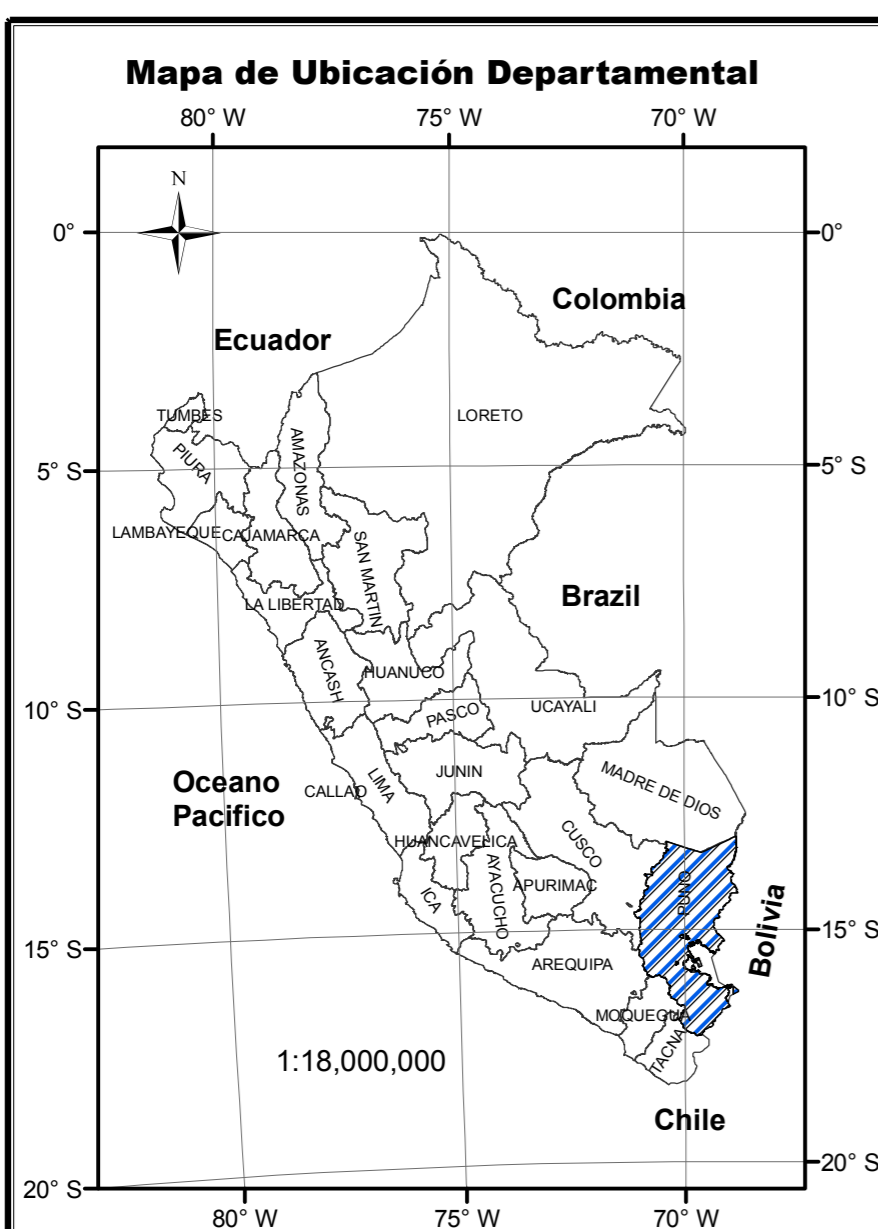
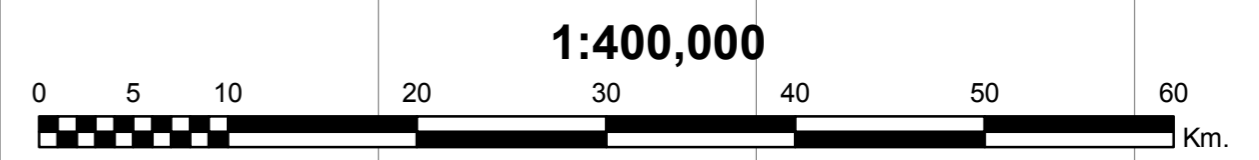

LEYENDA

- LIM_PROV
- Area de Controversia
- Peru_a
- LIMITE DEPARTAMENTAL
- lago Titicaca
- UAT
- UAT, Categoria
 - Terrenos urbanos y/o instalaciones gubernamentales, 1
 - Terrenos con hortalizas, 2
 - Terrenos con cultivos extensivos, 4
 - Areas de praderas mejoradas permanente, 5
 - Terrenos de praderas naturales, 6
 - Terrenos con bosques, 7
 - Terrenos hidromorficos y/o cenogosas, 8
 - Terrenos sin uso y/o improductivos, 9

OBSERVACIONES: Estos limites politicos Administrativos son referenciales de la oficina de Demarcación Territorial

GOBIERNO REGIONAL DE PUNO
GERENCIA REGIONAL DE RECURSOS NATURALES Y GESTION DEL MEDIO AMBIENTE

PROYECTO: DESARROLLO DE CAPACIDADES PARA EL ORDENAMIENTO TERRITORIAL DE LA REGION PUNO

MAPA: USO ACTUAL DE TIERRAS

UBICACIÓN	PROYECCIÓN Y DATUM: Proyección: Universal Transversa de Mercator (UTM) Elipsoide o Datum Horizontal: World Geodesic System 1984 (WGS84) Zona o Huso Horario: 19 Sur	FUENTE: Elaboracion Propia, ONERN, CORPUNO.
DEPARTAMENTO: Puno PROVINCIAS: Puno, Collao, Chucuito y Yunguyo. LUGAR: Cuencas sur de la Región Puno	ELABORADO POR:	PROCESADO Y DISEÑADO POR: Especialistas en Sistema de Información Geográfica del equipo ZEE.
ESCALA DE TRABAJO: 1:25,000	ESCALA DE IMPRESIÓN: 1:400,000	FECHA: Diciembre 2011
	CÓDIGO: SU	LÁMINA N°: 01