

CUENCAS, INTERCUENCAS, SUBCUENCAS

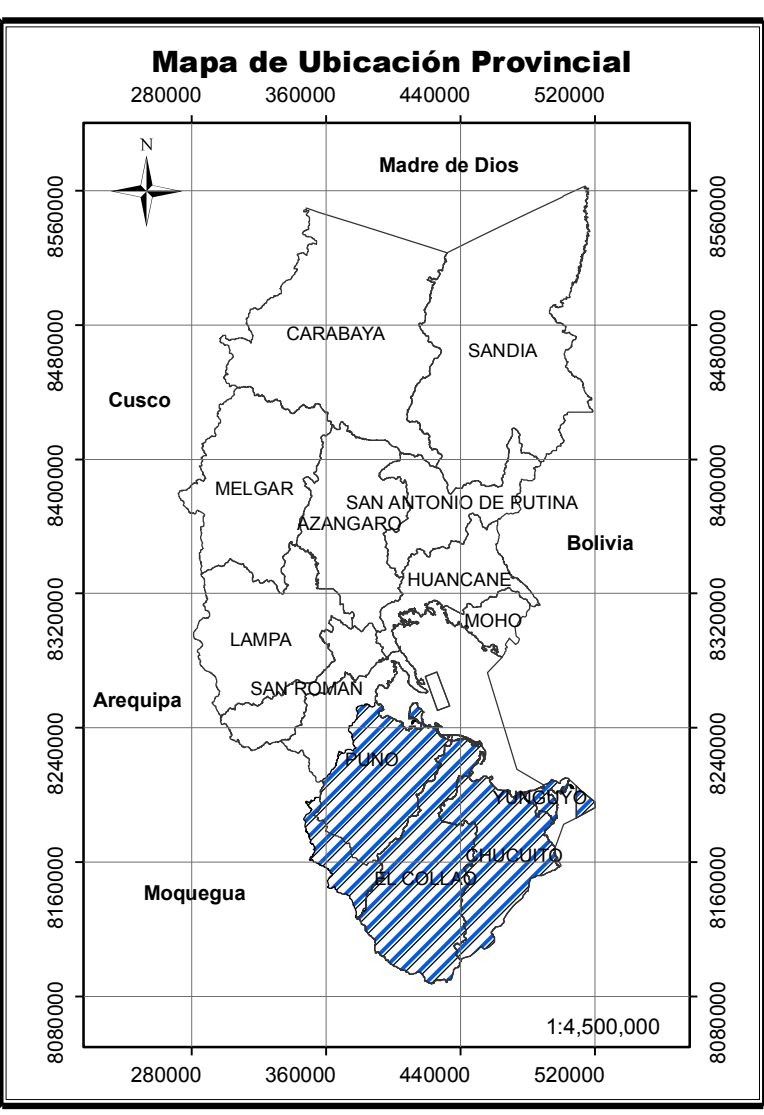
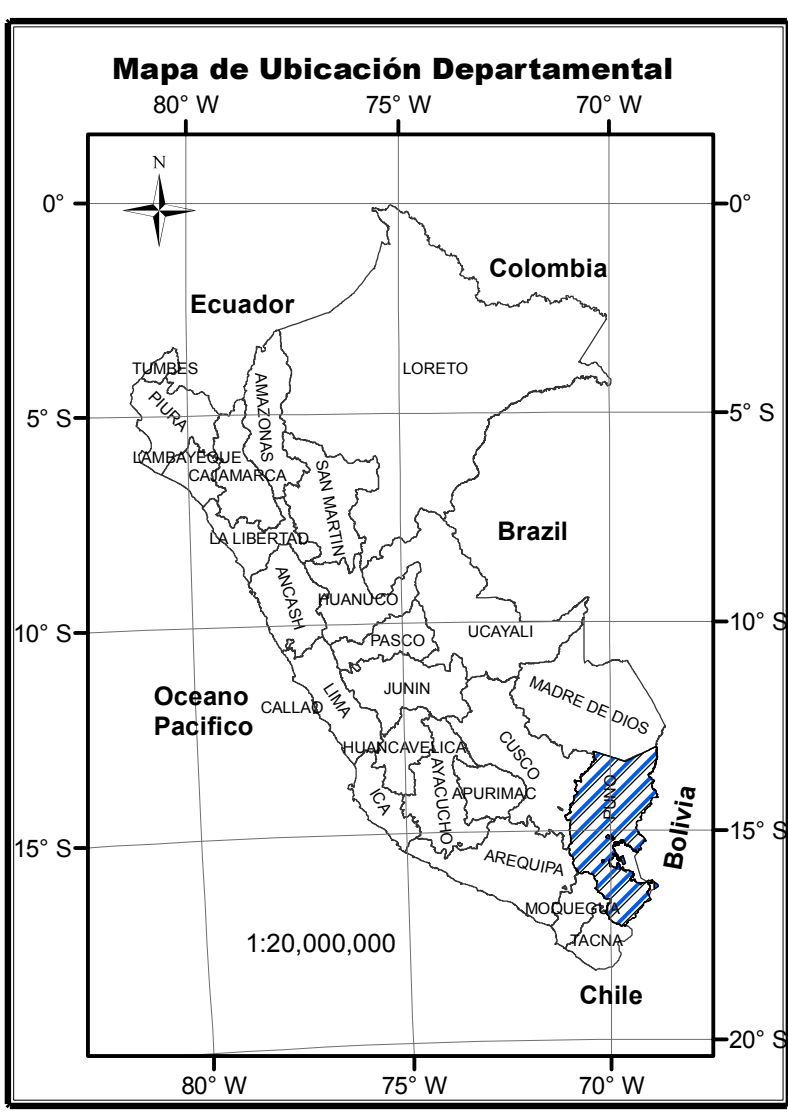
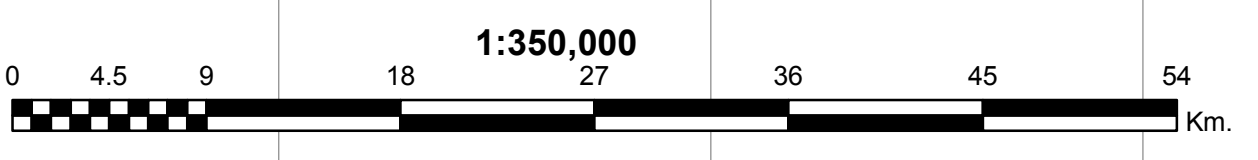
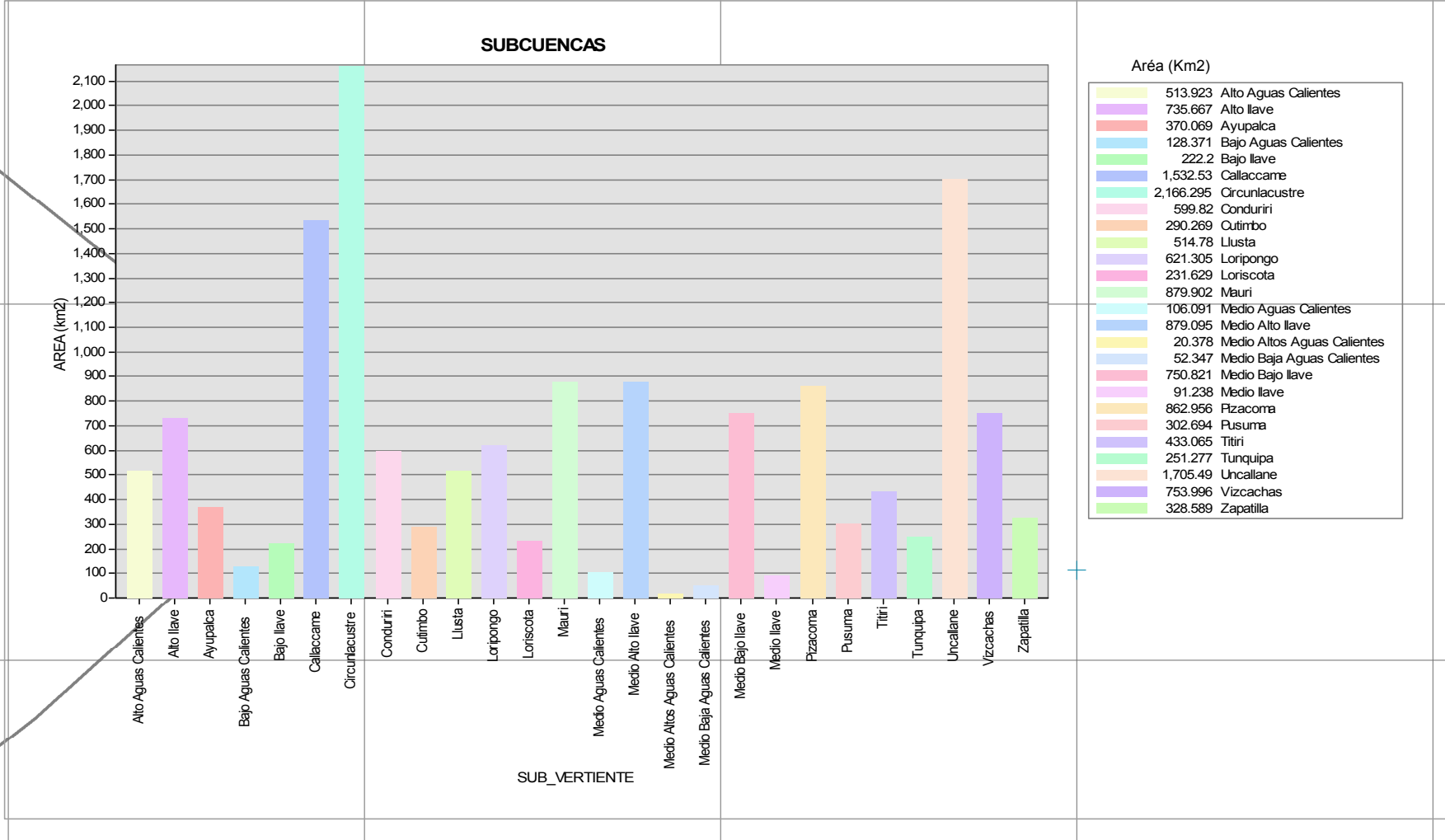
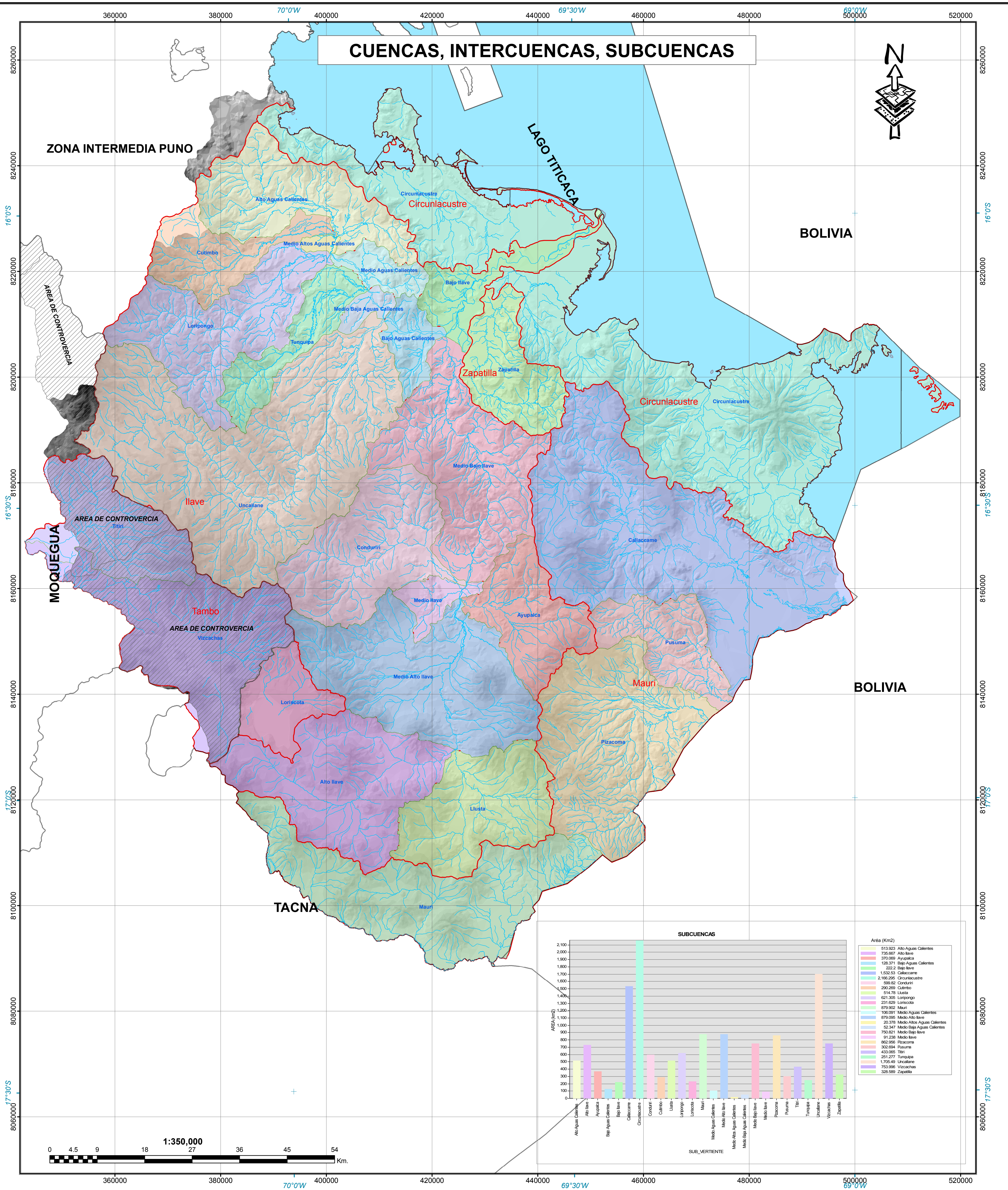
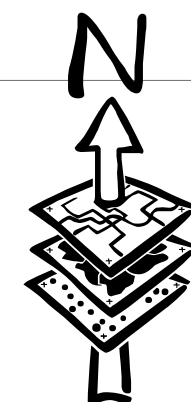

LEYENDA

— RED_HIDRO	■ Llusita
▨ Area de Controversia	■ Lloriscota
— PERU_a	■ Mauri
□ LIMITE DEPARTAMENTAL	■ Medio Aguas Calientes
□ lago Titicaca	■ Medio Alto Ilave
■ CUENCAS	■ Medio Altos Aguas Calientes
■ SUB_VERTIE	■ Medio Baja Aguas Calientes
■ Alto Aguas Calientes	■ Medio Bajo Ilave
■ Alto Ilave	■ Puzuma
■ Ayupalca	■ Pizacoma
■ Bajo Aguas Calientes	■ Titiri
■ Bajo Ilave	■ Tunquipa
■ Callacame	■ Uncallane
■ Circunlacustre	■ Vizcachas
■ Condurini	■ Zapatilla
■ Cutimbo	

OBSERVACIONES: Estos límites políticos Administrativos son referenciales de la oficina de Demarcación Territorial.

GOBIERNO REGIONAL DE PUNO
GERENCIA REGIONAL DE RECURSOS NATURALES Y GESTIÓN DEL MEDIO AMBIENTE

PROYECTO: DESARROLLO DE CAPACIDADES PARA EL ORDENAMIENTO TERRITORIAL DE LA REGIÓN PUNO

MAPA: CUENCAS, INTERCUENCAS, SUBCUENCAS				
UBICACIÓN		PROYECCIÓN Y DATUM:		FUENTE:
DEPARTAMENTO: Puno		Proyección: Universal Transversa de Mercator (UTM)		SENAMHI
PROVINCIA: Puno, Collao, Chucuito y Yunguyo.		Elipsoide o Datum Horizontal: World Geodesic System 1984 (WGS84)		SIST. TDPS
LUGAR: Cuencas sur de la Región Puno		Zona o Huso Horario: 19 Sur		Elaboración Propia
ELABORADO POR:		PROCESADO Y DISEÑADO POR:		
INGENIERO AGRICOLA ING° MARITZA A. YANARICO HUAYNACHO		Especialistas en Sistema de Información Geográfica del equipo ZEE.		
ESCALA DE TRABAJO:	ESCALA DE IMPRESIÓN:	FECHA:	CÓDIGO:	LÁMINA Nº:
1:25,000	1:350,000	Diciembre 2011	HC	08