

OBSERVACIONES: Estos límites políticos Administrativos son referenciales de la oficina de Demarcación Territorial.

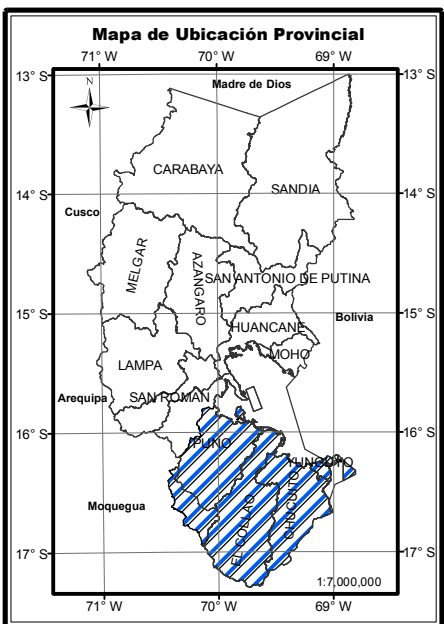
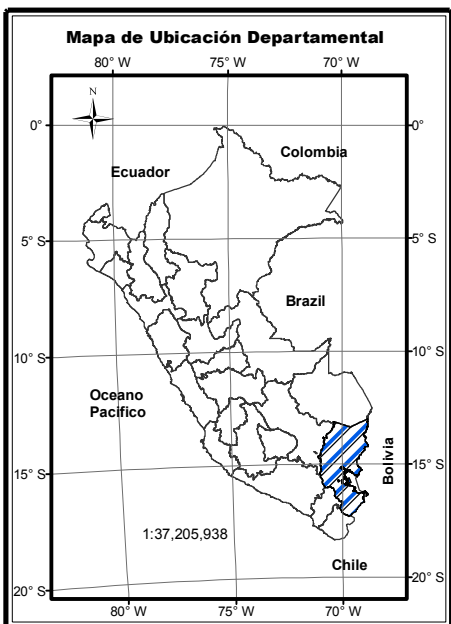

- LEYENDA**
- VARIABLES_CULTURALES
SUB_TIPO
- aguas termales
 - andenes
 - bosques de piedras
 - centro de rescate
 - elemento cultural
 - iglesia
 - lago
 - museos
 - representación rupestre
 - torres funerarias
 - CAP_DIST
 - LIM_PROV
 - Area de Controversia
 - Per_u_a
 - LIMITE DEPARTAMENTAL
 - lago Titicaca

GOBIERNO REGIONAL DE PUNO
GERENCIA REGIONAL DE RECURSOS NATURALES Y GESTIÓN DEL MEDIO AMBIENTE

PROYECTO: DESARROLLO DE CAPACIDADES PARA EL ORDENAMIENTO TERRITORIAL DE LA REGIÓN PUNO

MAPA: VARIABLES CULTURALES

<p>UBICACIÓN</p> <p>DEPARTAMENTO: Puno PROVINCIAS: Puno, Collao, Chucuito Y Yunguyo. LUGAR: Cuencas sur de la Región Puno</p>	<p>PROYECCIÓN Y DATUM: Proyección: Universal Transversa de Mercator (UTM) Elipsoide o Datum Horizontal: World Geodesic System 1984 (WGS84) Zona o Huso Horario: 19 Sur</p>	<p>FUENTE: Elaboración Propia, Contratación de campo, INC.</p>
<p>ELABORADO POR: ESP. EN ASPECTOS CULTURALES</p>	<p>PROCESADO Y DISEÑADO POR: Especialistas en Sistema de Información Geográfica del equipo ZEE.</p>	
<p>ESCALA DE TRABAJO: -----</p>	<p>ESCALA DE IMPRESIÓN: 1:750,000</p>	<p>FECHA: Diciembre 2011</p>
	<p>CÓDIGO: AC</p>	<p>LÁMINA Nº: 02</p>