

# MAPA DE USO ACTUAL DE TIERRAS CUENCAS INTERMEDIAS

# 4

SIMB.	CATEGORIA Y CLASE DE USO	Area has	% area
1	Terrenos urbanos y/o instalaciones gubernamentales y privadas	5599.08	0.31
1a	Terrenos urbanos	5599.08	0.31
2	Terrenos con Hortalizas	0.00	0.00
Esta categoría no tiene aplicación en el área de estudio			
3	Terrenos con cultivos perennes	4131.96	0.23
3a	Terrenos con cultivo de alfalfa	4131.96	0.23
4	Terrenos con cultivos extensivos	160103.86	8.98
4a	Terrenos de rotación permanente	160103.86	8.98
5	Terrenos con praderas mejoradas	0.00	0.00
Esta categoría no tiene aplicación en el área de estudio			
6	Terrenos de praderas naturales	1092003.7	61.28
6a	Terrenos con pastizales	5806.68	3.26
6b	Terrenos con predominancia de chilliguales	172513.72	9.67
6c	Terrenos con predominancia de pajonales	778749.95	43.66
6d	Terrenos con predominancia de canillares	7233.12	0.41
6e	Terrenos de bofedales	76411.22	4.28
7	Terrenos con bosques	25918.04	1.45
7a	Terrenos de queñuales	5870.51	0.33
7b	Terrenos de kolliy	49.19	0.00
7c	Terrenos asociados de queñuales y puyas de raimondi	189.68	0.01
7d	Terrenos asociados de tolares y pajonales	1352.01	0.08
7e	Terrenos asociados de cipreses y pino	9742.57	0.55
7f	Terrenos de pino	889.01	0.05
7g	Terrenos asociados de eucalipto y pino	56.79	0.00
7h	Terrenos asociados de cipreses y pino	735.26	0.04
7i	Terrenos asociados de eucalipto y pino	996.43	0.06
7j	Terrenos asociados de eucalipto y cipreses	2113.36	0.12
7k	Terrenos asociados de eucalipto, cipreses y pino	403.12	0.02
7l	Terrenos con eucalipto	3520.11	0.20
8	Terrenos pantanosos y/o cenagosos	26218.61	1.47
8a	Terrenos de totora	25486.21	1.43
8b	Terrenos asociados de totora y totorilla	643.68	0.04
8c	Terrenos de llachu	88.72	0.00
9	Terrenos sin uso y/o improductivos	224974.14	12.73
9a	Terrenos desnudos	209608.86	11.75
9b	Terrenos salinos	909.62	0.05
9c	Terrenos de litoral	5845.19	0.33
9d	Terrenos con caja de río	8349.74	0.47
9e	Terrenos nivales	2260.71	0.13
La	Laguna	22294.38	1.25
Lg	Lago	219432.96	12.30
AREA TOTAL		1783676.70	100.00

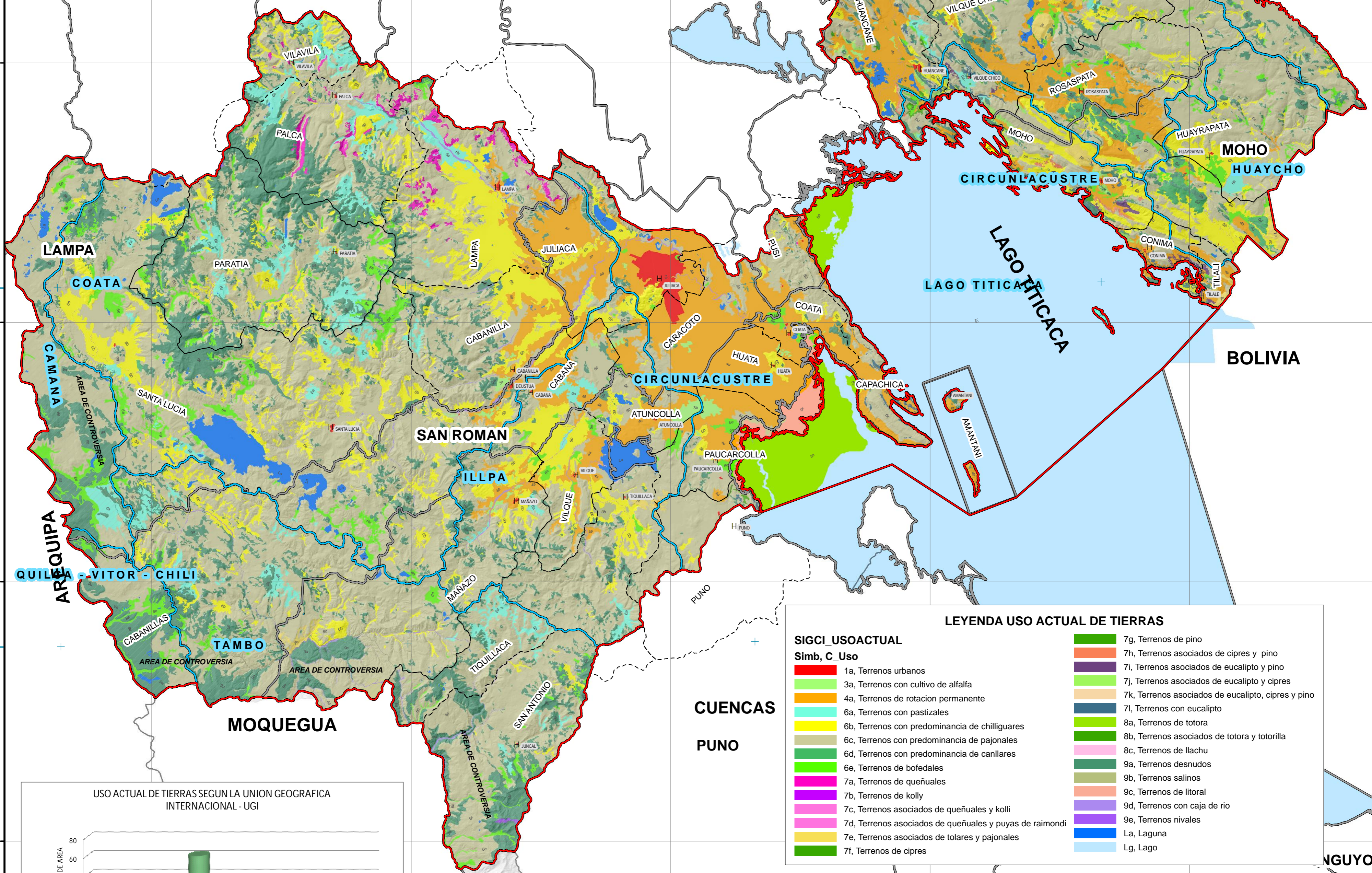

### LEYENDA USO ACTUAL DE TIERRAS

SIGCI_USOACTUAL	Simb, C. Uso	Descripción
1a	1a	Terrenos urbanos
3a	3a	Terrenos con cultivo de alfalfa
4a	4a	Terrenos de rotación permanente
6a	6a	Terrenos con pastizales
6b	6b	Terrenos con predominancia de chilliguales
6c	6c	Terrenos con predominancia de pajonales
6d	6d	Terrenos con predominancia de canillares
6e	6e	Terrenos de bofedales
7a	7a	Terrenos de queñuales
7b	7b	Terrenos de kolliy
7c	7c	Terrenos asociados de queñuales y kolliy
7d	7d	Terrenos asociados de queñuales y puyas de raimondi
7e	7e	Terrenos asociados de tolares y pajonales
7f	7f	Terrenos de pino
7g	7g	Terrenos asociados de eucalipto y pino
7h	7h	Terrenos asociados de eucalipto y pino
7i	7i	Terrenos asociados de eucalipto y cipreses
7j	7j	Terrenos asociados de eucalipto y cipreses y pino
7k	7k	Terrenos con eucalipto
7l	7l	Terrenos de totora
8a	8a	Terrenos de totora
8b	8b	Terrenos asociados de totora y totorilla
8c	8c	Terrenos de llachu
9a	9a	Terrenos desnudos
9b	9b	Terrenos salinos
9c	9c	Terrenos de litoral
9d	9d	Terrenos con caja de río
9e	9e	Terrenos nivales
La	La	Laguna
Lg	Lg	Lago

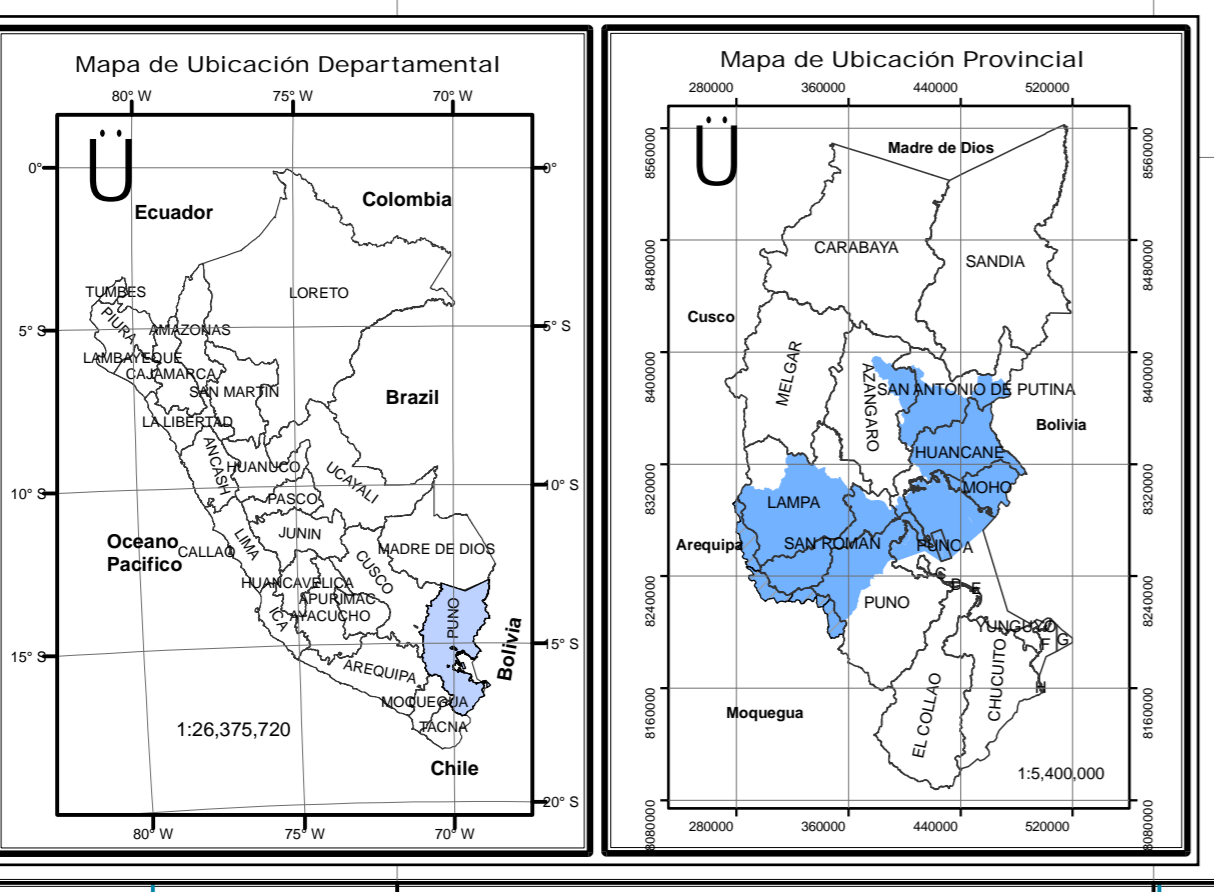
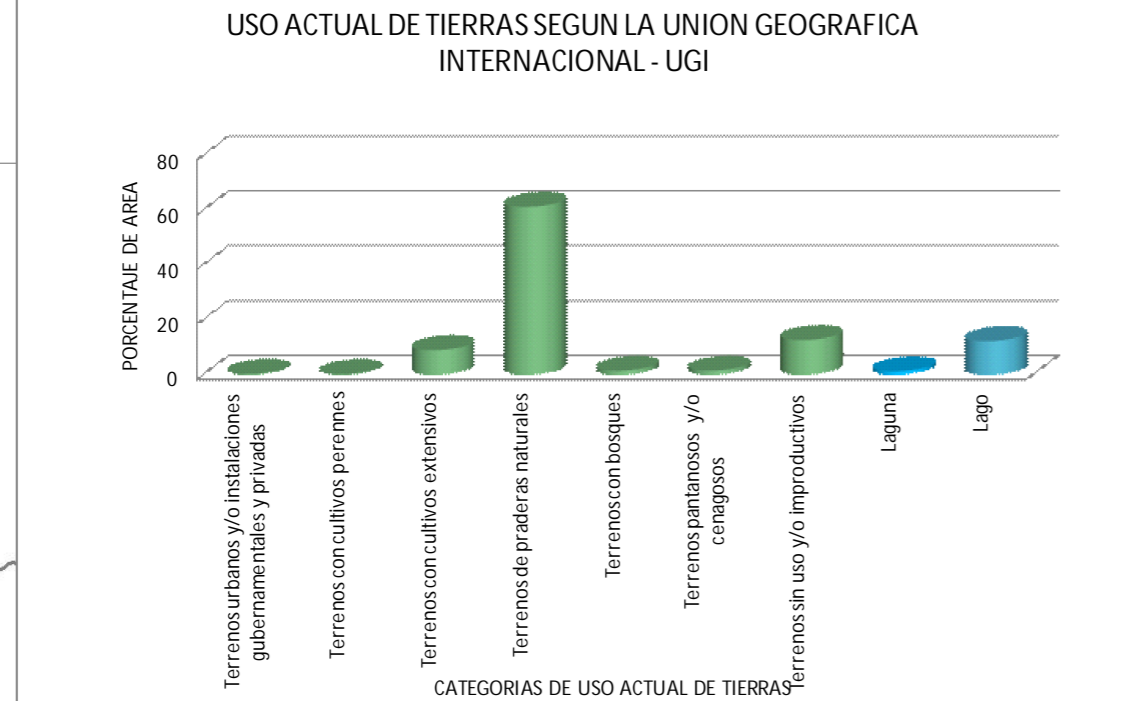

### LEYENDA

H	CAPITALES DE DISTRITO
[Red outline]	SIGCI AREA INTERVENCION
[Blue outline]	CUENCAS_INTERMEDIAS
[Grey outline]	SIGCI_PROVINCIA
[Dashed line]	SIGCI_DISTRITO
[Dotted line]	Limite de Controversia
[Light blue fill]	LAGOS_LAGUNAS

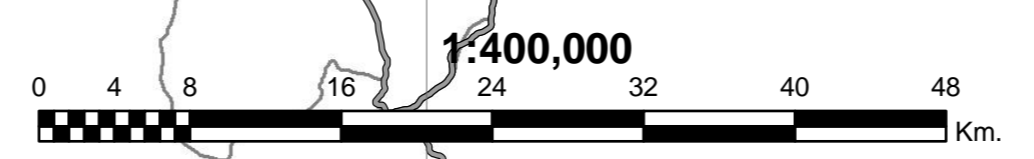

OBSERVACIONES: Estos limites politicos Administrativos son referenciales de la oficina de Demarcacion Territorial.

**GOBIERNO REGIONAL DE PUNO**  
GERENCIA REGIONAL DE RECURSOS NATURALES Y GESTION DEL MEDIO AMBIENTE

**PROYECTO: DESARROLLO DE CAPACIDADES PARA EL ORDENAMIENTO TERRITORIAL DE LA REGION PUNO**

---

MAPA: **USO ACTUAL DE TIERRAS**

<b>UBICACION</b> DEPARTAMENTO: Puno PROVINCIAS: Azangaro, San Antonio De Putina, Huancané, Mocho, San Román, Lampa, Puno	<b>PROYECCION Y DATUM:</b> Proyección: Universal Transversa de Mercator (UTM) Elipsoide o Datum Horizontal: World Geodesic System 1984 (WGS84) Zona o Huso Horario: 19 Sur	<b>FUENTE:</b> Demarcacion Territorial, Actualizacion ZEE-OT
<b>ELABORADO POR:</b> ESP. EN SUELOS SANDRO SARDON NINA	<b>PROCESADO Y DISEÑADO POR:</b> Especialista en Sistema de Información Geográfica del equipo ZEE. (Ing° E.Y.T.C.)	
<b>ESCALA DE TRABAJO:</b> 1:100,000	<b>ESCALA DE IMPRESION:</b> 1:400,000	<b>FECHA:</b> OCTUBRE 2012
	<b>CODIGO:</b> MS	<b>LÁMINA Nº:</b> 01