

BOLETÍN SUR-ANDINO PUNO N° 19 – JULIO 2022

PRONÓSTICO TRIMESTRAL DE TEMPERATURAS MÍNIMAS PARA EL DEPARTAMENTO DE PUNO

Para el trimestre julio - septiembre, se espera que el promedio trimestral de temperaturas mínimas estarán dentro de su normal Climática (probabilidad mayor a 52.0%). Los escenarios probabilísticos mensuales indican: En julio se estima que superarán, aunque serán ligeramente inferiores en algunas estaciones al centro del altiplano; en agosto se espera por debajo, sólo en Cojata, Isla Taquile y Puno serán superiores; en septiembre estarán por debajo aunque en San Gabán, Chuquibambilla, Azángaro, Muñani, Cojata, Isla Taquile y Puno superarán; finalmente en octubre superarán salvo Chuquibambilla, Azángaro, Huancané, llave y Yunguyo estarán por debajo.

MONITOREO DE TEMPERATURAS MÍNIMAS DE ABRIL 2022

En Puno, los promedios de temperaturas mínimas del mes estuvieron de normales a por debajo de sus normales en todo el altiplano, superaron su normal en San Gabán y Progreso. Las localidades más críticas se dieron en Ananea, Lampa y Desaguadero. Los promedios mensuales más bajo fue en Macusani -8.9°C, Crucero -9.4°C, Ananea -7.4°C, Cojata -8.6°C, Santa Rosa -9.0°C, Chuquibambilla -8.3°C, Santa Lucía -10.9°C, Pampahuta -10.4°C, Pizacoma -9.4°C, Desaguadero -9.1°C y Mazocruz -12.9°C.

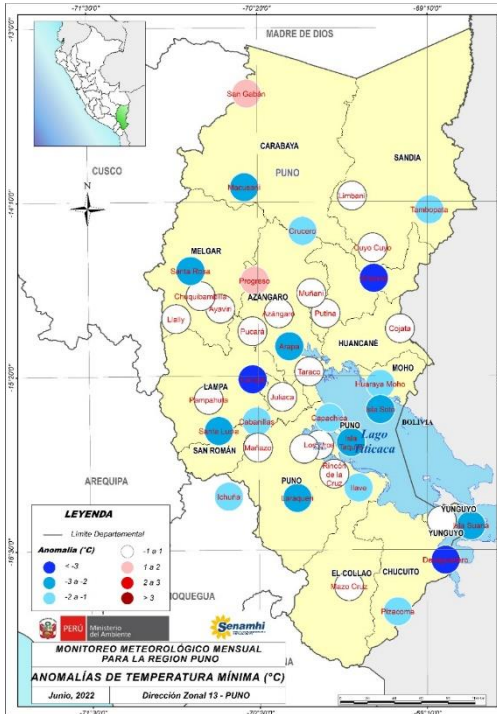

PROBABILIDAD DE OCURRENCIA DE TEMPERATURA MÍNIMA (%) PARA EL TRIMESTRE DE JULIO A SEPTIEMBRE DE 2022

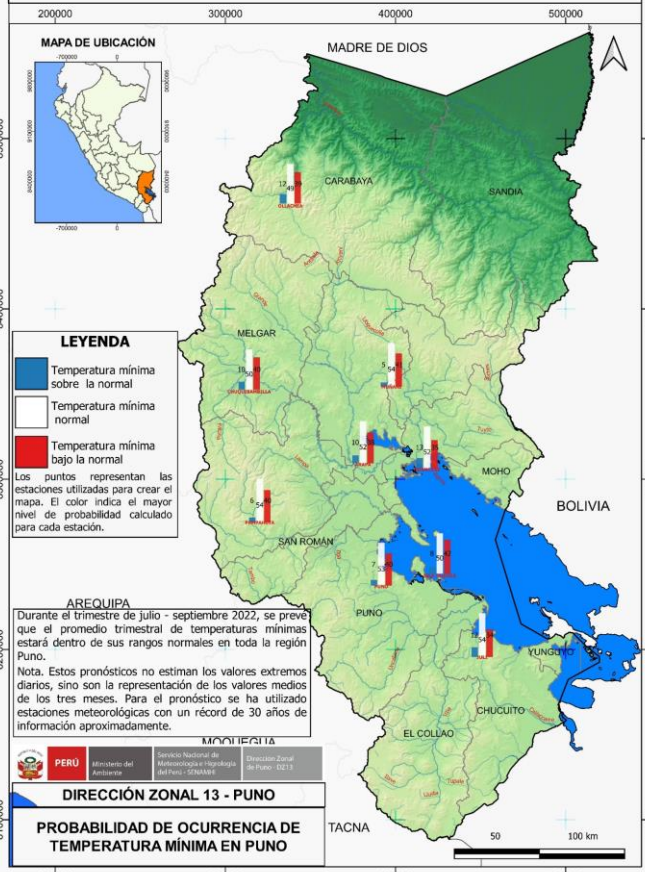

ESCENARIO ESTACIONAL JUL.-AGO.-SET. 2022

Para el trimestre julio - septiembre 2022, se esperan que el promedio trimestral de temperaturas mínimas estarán dentro de sus valores normales, con una probabilidad de ocurrencia, en general, mayor al 52%.

ESTACIÓN	BAJO (%)	NORMAL (%)	ALTO (%)	ESCENARIO	Promedio °Tmín JUL-AGO-SET
MUÑANI	5.0	54.0	41.0	Normal	-1.7°C
JULI	12.0	54.0	34.0	Normal	-0.3°C
OLLACHEA	12.0	49.0	39.0	Normal	6.7°C
HUANCANE	13.0	52.0	35.0	Normal	-2.8°C
ARAPA	10.0	52.0	38.0	Normal	-1.1°C

ESTACIÓN	BAJO (%)	NORMAL (%)	ALTO (%)	ESCENARIO	Promedio °Tmín JUL-AGO-SET
ISLA TAQUILE	8.0	50.0	42.0	Normal	4.0°C
PAMPAHUTA	6.0	54.0	40.0	Normal	-10.0°C
CHUQUIBAMBILLA	10.0	50.0	40.0	Normal	-6.7°C
PUNO	7.0	53.0	40.0	Normal	0.1°C

ESCENARIO PROBABILÍSTICO MENSUAL DE TEMPERATURAS MÍNIMAS

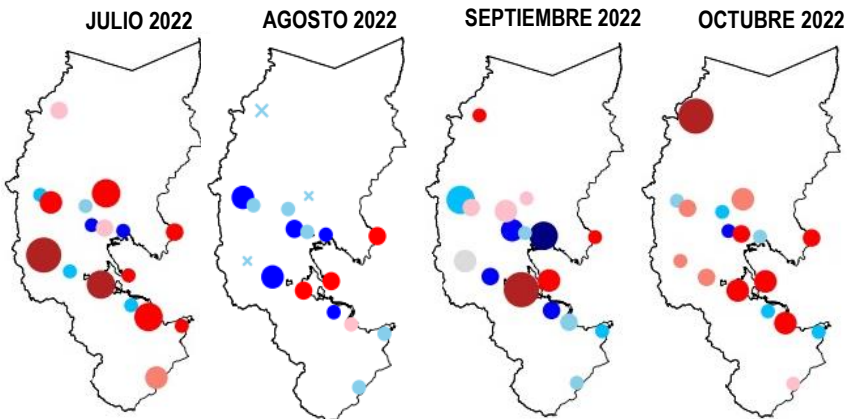

La intensidad del color representa el grado de probabilidad, el color verde (inferior), gris (normal) y guinda (superior), y el tamaño de cada punto representa la habilidad o confiabilidad del pronóstico.
Nota: Se debe tener en cuenta que los escenarios se deben tomar como referenciales, ya que dependen de la variación de la temperatura superficial del mar.

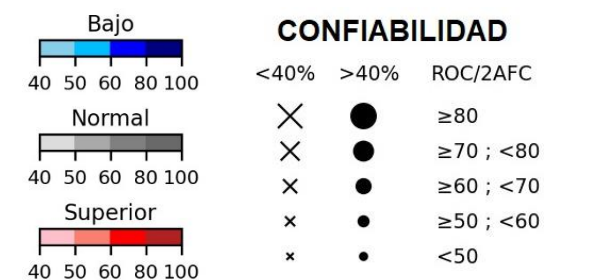

En julio muestra escenarios con promedios superiores, y algunas estaciones del centro por debajo, en Santa Rosa, Ayaviri, Pucará, Cabanillas y Ácora; en agosto se espera un escenario por debajo salvo Cojata, Isla Taquile y Puno que serán superiores; en septiembre estarán por debajo pero San Gabán, Chuquibambilla, Azángaro, Muñani, Cojata, Isla Taquile y Puno superarán, finalmente en octubre estarán superiores a sus normales, salvo Chuquibambilla, Azángaro, Huancané, llave y Yunguyo estarán ligeramente por debajo.