

Tabla de Datos de los Centros Poblados Ubicados en el Distrito de Torres Causana, Provincia Maynas, Departamento Loreto

Nº	Nombre del Centro Poblado	Categorización	Coord. Este	Coord. Norte	Habit. (INEI 2017)	Viviend. (INEI 2017)	Situación de Geocalización del Centro Poblado*
1	Angoteros Monterrico	Sin categorización	543233.26	9826896.02	855	150	Existe el Centro Poblado
2	PANTOJA	Pueblo	480751.60	9852727.61	501	111	Existe el Centro Poblado
3	Santa María de Angotero	Sin categorización	540573.02	9841620.34	330	76	Existe el Centro Poblado
4	Humandi	Sin categorización	542050.95	9837480.54	282	61	Existe el Centro Poblado
5	Torres Causana	Sin categorización	499233.17	9878358.86	220	54	Existe el Centro Poblado
6	Campo Serio	Sin categorización	525559.72	9801843.97	216	72	Existe el Centro Poblado
7	Tempestad	Sin categorización	513169.08	9858142.21	206	70	Existe el Centro Poblado
8	Puerto Elvira	Sin categorización	495554.32	9783201.13	163	72	Existe el Centro Poblado
9	Aushiri	Sin categorización	531117.78	9806495.78	158	57	Existe el Centro Poblado
10	Yarina Llaeta	Sin categorización	524174.47	9853111.66	130	37	Existe el Centro Poblado
11	Huajoya	Sin categorización	536260.21	9851179.10	129	64	Existe el Centro Poblado
12	Vencedores	Sin categorización	497685.80	9876120.60	125	39	Existe el Centro Poblado
13	Ingano Llaeta	Sin categorización	537704.50	9795740.70	100	25	Existe el Centro Poblado
14	Urpi Isla	Sin categorización	506135.48	9868379.23	99	25	Existe el Centro Poblado
15	San Juan de Miraflores	Sin categorización	488511.58	9884970.57	85	22	Existe el Centro Poblado
16	Chingana	Sin categorización	533027.46	9846177.07	74	21	Existe el Centro Poblado
17	Paula Cocha	Sin categorización	534568.43	9805818.85	73	17	Existe el Centro Poblado
18	Sara Yacu	Sin categorización	525915.66	9848186.16	73	20	Existe el Centro Poblado
19	Loroyacu	Sin categorización	552077.02	9785721.97	68	14	Existe el Centro Poblado
20	Tupac Amaru	Sin categorización	528438.99	9849333.04	66	21	Existe el Centro Poblado
21	Dos Fronteras	Sin categorización	480078.50	9891023.10	55	14	Existe el Centro Poblado
22	Estiron de Santa María	Sin categorización	525806.59	9858624.86	53	17	Existe el Centro Poblado
23	Cedro Isla	Sin categorización	506809.37	9862618.88	48	13	Existe el Centro Poblado
24	Samula Bula	Sin categorización	539563.73	9818923.84	47	19	Existe el Centro Poblado
25	Paykanampu	Sin categorización	461440.97	9893810.34	33	11	Falta Validar
26	Camunguy	Sin categorización	540020.51	9821154.28	21	12	Falta Validar
27	Puerto Estrella	Sin categorización	496109.95	9881319.32	18	8	Falta Validar
28	Segundo San Juan	Sin categorización	489452.61	9886962.49	15	4	Existe el Centro Poblado
29	Pintuyacu	Sin categorización	511368.03	9861019.96	7	5	Falta Validar

\* La OEATDF, en marco del proceso de la Zonificación Forestal, se actualizó la Cartografía Base del departamento Loreto, en dicho proceso se actualizó la ubicación geográfica de los centros poblados, teniendo como referencia información de otras instituciones como también del GOBE LORETO, además se aplicó el uso imágenes de satélite SPOT (1.5 m x 1.5 m de resolución del píxel), dando como resultado la validación de la geocalización y existencia del centro poblado, además de identificar centros poblados que es necesario corroborar con información de campo para definir su ubicación y/o existencia.

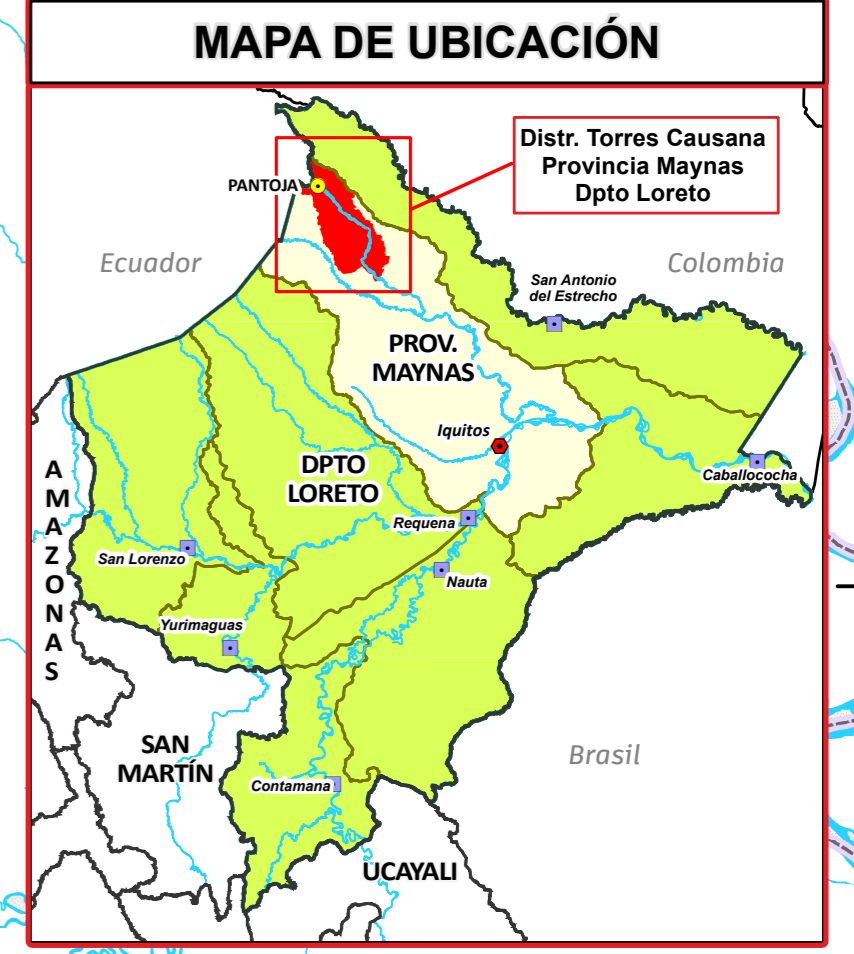

Ecuador

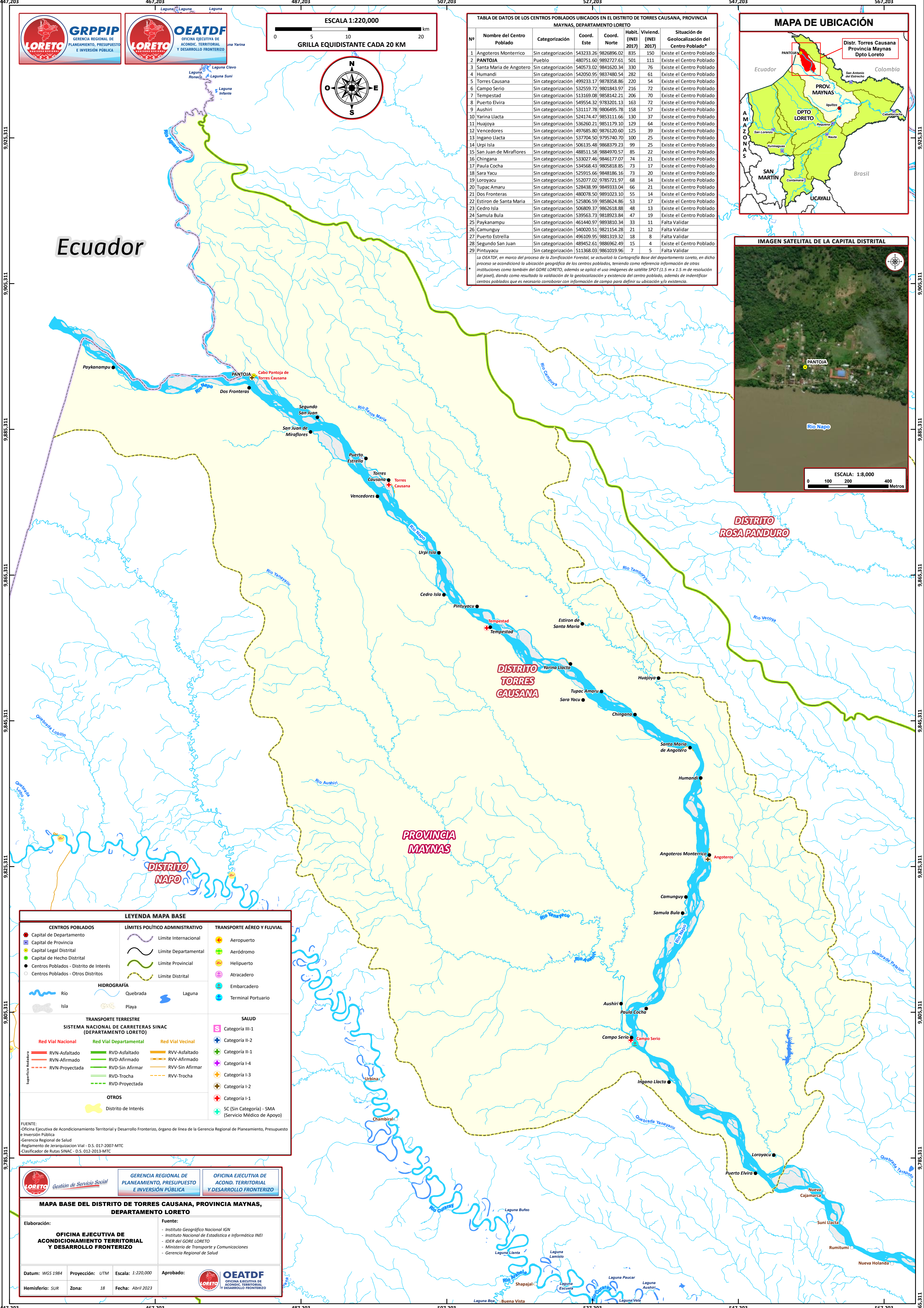

**LEYENDA MAPA BASE**

<b>CENTROS POBLADOS</b> ● Capital de Departamento ● Capital de Provincia ● Capital Legal Distrital ● Capital de Hecho Distrital ● Centros Poblados - Distrito de Interés ● Centros Poblados - Otros Distritos	<b>LÍMITES POLÍTICO ADMINISTRATIVO</b> --- Límite Internacional --- Límite Departamental --- Límite Provincial --- Límite Distrital	<b>TRANSPORTE AÉREO Y FLUVIAL</b> ✈ Aeropuerto ✈ Aeródromo ✈ Helipuerto ✈ Atracadero ⚓ Embarcadero ⚓ Terminal Portuario
<b>HIDROGRAFÍA</b> --- Río --- Quebrada --- Isla --- Playa --- Laguna	<b>TRANSPORTE TERRESTRE</b> <b>SISTEMA NACIONAL DE CARRETERAS SINAC (DEPARTAMENTO LORETO)</b> Red Vial Nacional: RVN-Asfaltado, RVN-Afirmado, RVN-Proyectada Red Vial Departamental: RVD-Asfaltado, RVD-Afirmado, RVD-Sin Afirmar, RVD-Trocha, RVD-Proyectada Red Vial Vecinal: RVV-Asfaltado, RVV-Afirmado, RVV-Sin Afirmar, RVV-Trocha	<b>SALUD</b> ⚕ Categoría III-1 ⚕ Categoría III-2 ⚕ Categoría II-1 ⚕ Categoría II-2 ⚕ Categoría I-4 ⚕ Categoría I-3 ⚕ Categoría I-2 ⚕ Categoría I-1 ⚕ SC (Sin Categoría) - SMA (Servicio Médico de Apoyo)

**OTROS**  
● Distrito de Interés

FUENTE:  
- Oficina Ejecutiva de Acondicionamiento Territorial y Desarrollo Fronterizo, órgano de línea de la Gerencia Regional de Planeamiento, Presupuesto e Inversión Pública  
- Gerencia Regional de Salud  
- Reglamento de Jerarquización Vial - D.S. 017-2007-MTC  
- Clasificador de Rutas SINAC - D.S. 012-2013-MTC

**MAPA BASE DEL DISTRITO DE TORRES CAUSANA, PROVINCIA MAYNAS, DEPARTAMENTO LORETO**

Elaboración: **OFICINA EJECUTIVA DE ACONDICIONAMIENTO TERRITORIAL Y DESARROLLO FRONTERIZO**

Fuente:  
- Instituto Geográfico Nacional IGN  
- Instituto Nacional de Estadística e Informática INEI  
- IDER del GOBE LORETO  
- Ministerio de Transporte y Comunicaciones  
- Gerencia Regional de Salud

Datum: WGS 1984 Proyección: UTM Escala: 1:220,000  
Hemisferio: SUR Zona: 18 Fecha: Abril 2023

Aprobado: **OEATDF** OFICINA EJECUTIVA DE ACONDICIONAMIENTO TERRITORIAL Y DESARROLLO FRONTERIZO