

LEYENDA

- Área de Conservación Privada (ACP)
- Área de Conservación Regional (ACR)
- Área Natural Protegida (Administración Nacional)
- Zonas de Amortiguamiento/Influencia
- Cabecera de Cuenca Prioritaria
- Sitios RAMSAR

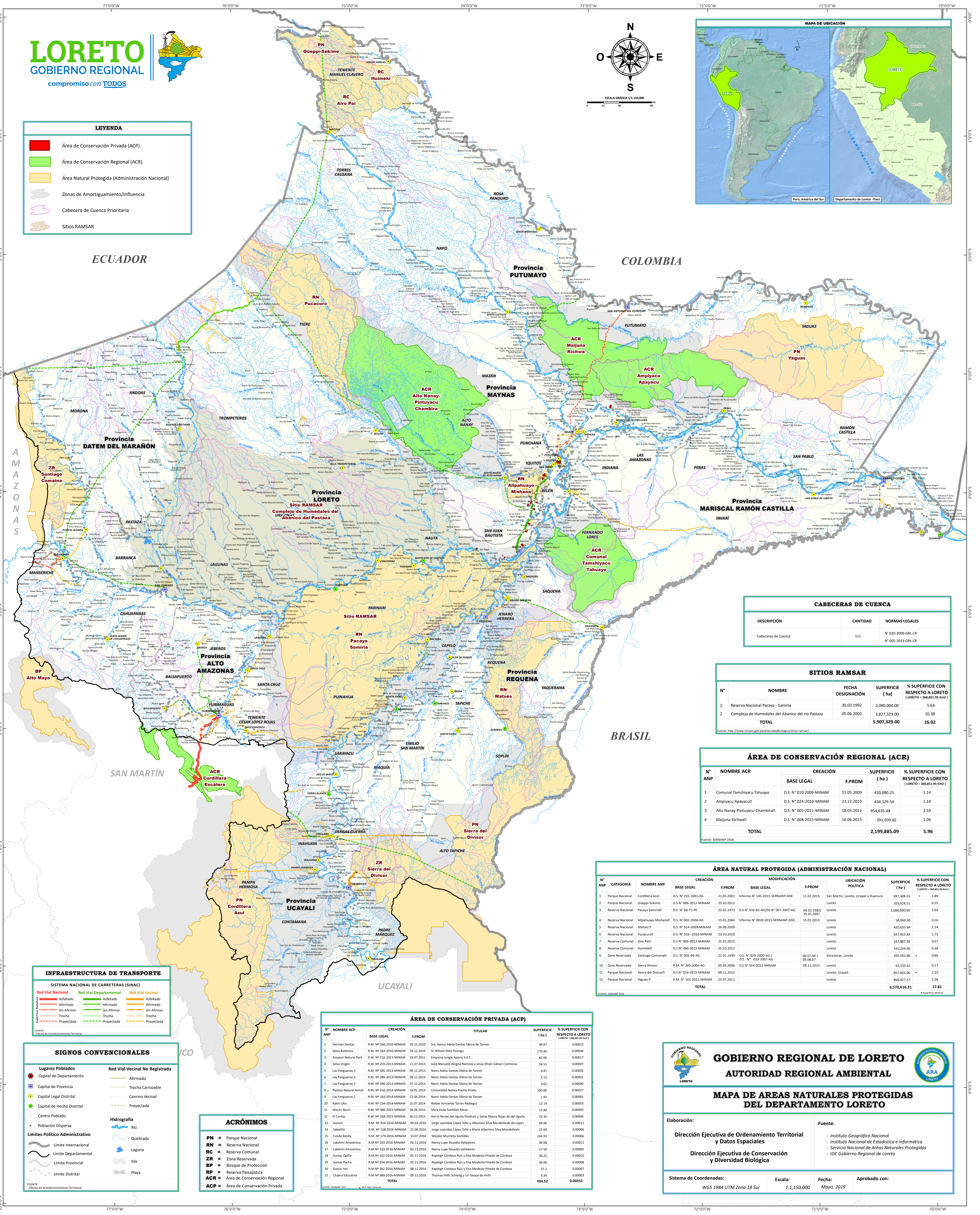

CABECERAS DE CUENCA

DESCRIPCIÓN	CANTIDAD	NORMAS LEGALES
Cabeceras de Cuenca	111	N° 020-2009-GR-LR N° 005-2013-GR-LR

SITIOS RAMSAR

N°	NOMBRE	FECHA DESIGNACIÓN	SUPERFICIE (ha)	% SUPERFICIE CON RESPECTO A LORETO (LORETO = 368,851.95 km ²)
1	Reserva Nacional Pacaya - Samiria	30.03.1992	2,080,000.00	5.64
2	Complejo de Humedales del Abanico del río Pastaza	05.06.2002	3,827,329.00	10.38
TOTAL			5,907,329.00	16.02

ÁREA DE CONSERVACIÓN REGIONAL (ACR)

N° ANP	NOMBRE ACR	CREACIÓN BASE LEGAL	F.PROM	SUPERFICIE (ha)	% SUPERFICIE CON RESPECTO A LORETO (LORETO = 368,851.95 km ²)
1	Comunal Tamshiyacu Tahuayo	D.S. N° 010-2009-MINAM	15.05.2009	420,080.25	1.14
2	Ampiyacu Apayacu	D.S. N° 024-2010-MINAM	23.12.2010	434,129.54	1.18
3	Alto Nanay-Pintuyacu-Chambira	D.S. N° 005-2011-MINAM	18.03.2011	954,635.48	2.59
4	Majluna Kichwa	D.S. N° 008-2015-MINAM	16.06.2015	391,039.82	1.06
TOTAL				2,199,885.09	5.96

ÁREA NATURAL PROTEGIDA (ADMINISTRACIÓN NACIONAL)

N° ANP	CATEGORIA	NOMBRE ANP	CREACIÓN BASE LEGAL	F.PROM	MODIFICACIÓN BASE LEGAL	F.PROM	UBICACIÓN POLITICA	SUPERFICIE (ha)	% SUPERFICIE CON RESPECTO A LORETO (LORETO = 368,851.95 km ²)
1	Parque Nacional	Cordillera Azul	D.S. N° 031-2001-AG	23.05.2001	Informe N° 145-2015-SERNANP-DDE	11.02.2015	San Martín, Loreto, Ucayali y Huancayo	697,408.55	1.89
2	Parque Nacional	Guéppi-Sekime	D.S. N° 006-2012-MINAM	25.10.2012			Loreto	203,628.51	0.55
3	Reserva Nacional	Pacaya Samiria	D.S. N° 06-72-PE	25.02.1972	D.S. N° 016-82-AG/DS N° 007-2007-AG	04.02.1982 / 25.03.2007	Loreto	2,080,000.00	5.64
4	Reserva Nacional	Alpahuayo Mishana	D.S. N° 002-2004-AG	15.01.2004	Informe N° 0020-2015-SERNANP-DDE	15.01.2015	Loreto	58,069.90	0.16
5	Reserva Nacional	Mateses II	D.S. N° 014-2009-MINAM	26.08.2009			Loreto	420,635.34	1.14
6	Reserva Nacional	Pucacuro	D.S. N° 016-2010-MINAM	23.10.2010			Loreto	637,853.83	1.73
7	Reserva Comunal	Airo Pail	D.S. N° 006-2012-MINAM	25.10.2012			Loreto	247,887.59	0.67
8	Reserva Comunal	Huimekeli	D.S. N° 006-2012-MINAM	25.10.2012			Loreto	141,234.46	0.38
9	Zona Reservada	Santiago Comaina	D.S. N° 005-99-AG	21.01.1999	D.S. N° 029-2000-AG / D.S. N° 023-2007-AG	06.07.00 / 09.08.07	Amazonas, Loreto	295,592.88	0.80
10	Zona Reservada	Sierra Divisor	R.M. N° 283-2006-AG	05.04.2006	D.S. N° 014-2015-MINAM	09.11.2015	Loreto	62,234.62	0.17
11	Parque Nacional	Sierra del Divisor	D.S. N° 014-2015-MINAM	09.11.2015			Loreto, Ucayali	857,043.06	2.32
12	Parque Nacional	Yagyas II	R.M. N° 161-2011-MINAM	23.07.2011			Loreto	868,917.57	2.36
TOTAL								6,570,616.31	17.81

ÁREA DE CONSERVACIÓN PRIVADA (ACP)

N° ANP	NOMBRE ACP	CREACIÓN BASE LEGAL	F.PROM	TITULAR	SUPERFICIE (ha)	% SUPERFICIE CON RESPECTO A LORETO (LORETO = 368,851.95 km ²)
1	Herman Dantas	R.M. N° 266-2010-MINAM	29.12.2010	Sra. Nancy Adela Dantas Sibina de Tanner	49.07	0.00013
2	Selva Bodinica	R.M. N° 264-2010-MINAM	29.12.2010	Se Wilson Petre Pango	170.46	0.00046
3	Amazon Natural Park	R.M. N° 155-2011-MINAM	19.07.2011	Empresa Jungle Xports S.A.C.	62.66	0.00017
4	Selva Virgen	R.M. N° 203-2013-MINAM	11.07.2013	Julia Manuela Alegria Ramirez y Jesús Efraín Galas Contreras	24.51	0.00007
5	Las Panganas 3	R.M. N° 385-2013-MINAM	09.12.2013	Nancy Adela Dantas Sibina de Tanner	6.87	0.00002
6	Las Panganas 4	R.M. N° 386-2013-MINAM	09.12.2013	Nancy Adela Dantas Sibina de Tanner	5.12	0.00001
7	Las Panganas 2	R.M. N° 390-2013-MINAM	27.12.2013	Nancy Adela Dantas Sibina de Tanner	0.62	0.00000
8	Parque Natural Pangana	R.M. N° 333-2014-MINAM	14.03.2014	Comunidad Nativa Puerto Prado	100.00	0.00027
9	Las Panganas 1	R.M. N° 183-2014-MINAM	23.06.2014	Nancy Adela Dantas Sibina de Tanner	1.01	0.00001
10	Kakhi Uka	R.M. N° 234-2014-MINAM	25.07.2014	Walber Armando Torres Rodríguez	12.14	0.00003
11	Wacón Nuni	R.M. N° 096-2015-MINAM	24.04.2015	Valeria Irene Santillán Mesa	12.80	0.00003
12	El Cortijo	R.M. N° 358-2015-MINAM	30.12.2015	Harris Renee del Aguila Panduro y Sonia Mauro Rojas de del Aguila	22.35	0.00006
13	Aurora	R.M. N° 024-2016-MINAM	09.02.2016	Jorge Leonidas Lopez Tello y Alberta Silva Monfedeño de Lopez	38.96	0.00011
14	Saballito	R.M. N° 158-2016-MINAM	21.06.2016	Jorge Leonidas Lopez Tello y María Albertina Silva Monfedeño	22.69	0.00006
15	Fundo Rosita	R.M. N° 179-2016-MINAM	13.07.2016	Wendy Murreta Santillán	244.93	0.00066
16	Lakshmi Amazonica	R.M. N° 333-2016-MINAM	02.11.2016	Nancy Lupe Rosadio Valladares	39.08	0.00011
17	Lakshmi Amazonica	R.M. N° 333-2016-MINAM	02.11.2016	Nancy Lupe Rosadio Valladares	17.58	0.00005
18	Sumac Quilly	R.M. N° 333-2016-MINAM	02.11.2016	Rafaeligh Condova Ruiz y Elsa Modesta Pinedo de Condova	36.12	0.00010
19	Sumac Pacha	R.M. N° 334-2016-MINAM	02.11.2016	Rafaeligh Condova Ruiz y Elsa Modesta Pinedo de Condova	30.00	0.00008
20	Sumac Insi	R.M. N° 342-2016-MINAM	08.11.2016	Rafaeligh Condova Ruiz y Elsa Modesta Pinedo de Condova	27.2	0.00007
21	Chakra Educativa	R.M. N° 380-2016-MINAM	09.12.2016	Thomas Hefti Schwegly y Lili Sopea de Hefti	9.34	0.00003
TOTAL					934.52	0.00253

INFRAESTRUCTURA DE TRANSPORTE

SISTEMA NACIONAL DE CARRETERAS (SINAC)

- Red Vial Nacional: Asfaltado, Afirmado, Sin Afirmar, Trocha, Proyectada
- Red Vial Departamental: Asfaltado, Afirmado, Sin Afirmar, Trocha, Proyectada
- Red Vial Vecinal: Asfaltado, Afirmado, Sin Afirmar, Trocha, Proyectada

SIGNOS CONVENCIONALES

- Lugares Poblados: Capital de Departamento, Capital de Provincia, Capital Legal Distrital, Capital de Hecho Distrital, Centro Poblado, Población Dispersa
- Red Vial Vecinal No Registrada: Afirmado, Trocha Carrozable, Camino Vecinal
- Hidrografía: Río, Quebrada, Laguna, Isla, Playa

ACRÓNIMOS

- PN = Parque Nacional
- RN = Reserva Nacional
- RC = Reserva Comunal
- ZR = Zona Reservada
- BP = Bosque de Protección
- RP = Reserva Paisajística
- ACR = Área de Conservación Regional
- ACP = Área de Conservación Privada

GOBIERNO REGIONAL DE LORETO
AUTORIDAD REGIONAL AMBIENTAL

MAPA DE ÁREAS NATURALES PROTEGIDAS DEL DEPARTAMENTO LORETO

Elaboración: Dirección Ejecutiva de Ordenamiento Territorial y Datos Espaciales
Dirección Ejecutiva de Conservación y Diversidad Biológica

Fuente: Instituto Geográfico Nacional, Instituto Nacional de Estadística e Informática, Servicio Nacional de Áreas Naturales Protegidas, IDE Gobierno Regional de Loreto

Sistema de Coordenadas: WGS 1984 UTM Zona 18 Sur
Escala: 1:1,500,000
Fecha: Mayo, 2019
Aprobado con: