



PRONOSTICO REGIONAL

VÁLIDEZ: 07:00 HORAS DEL MARTES 22 HASTA LAS 07:00 HORAS DEL MIERCOLES 23 DE ENERO 2013



Imagen de Satélite 22/01/13 Hora Local 06:30 AM

isotachs (m/s) 850 mb Tue 18Z 22jan2013

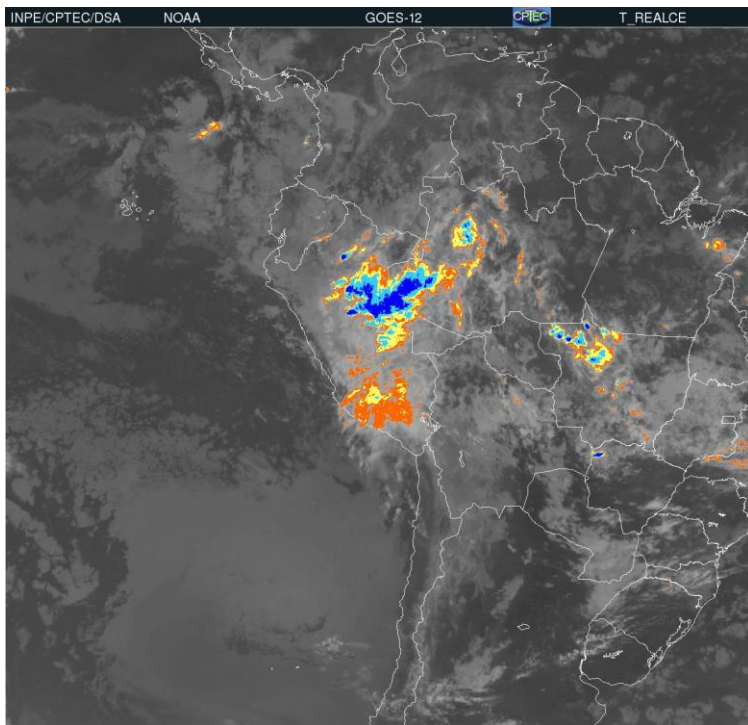
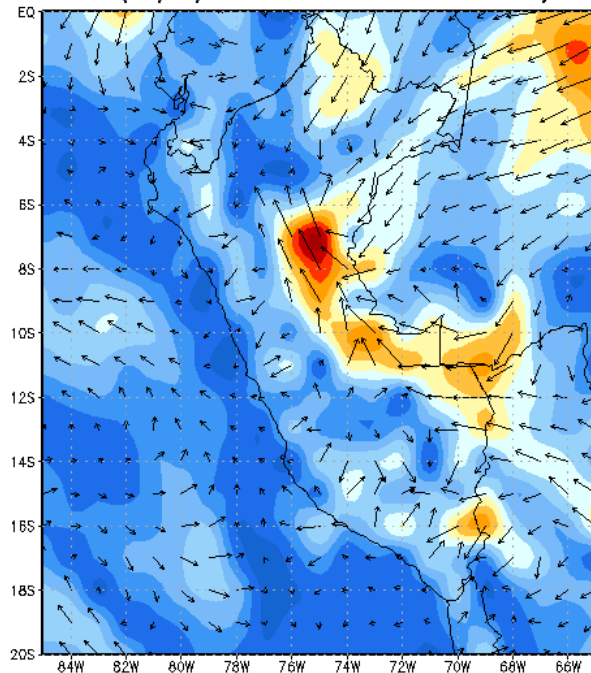

Velocidad-dirección del vientos a 1500 mts 22/01/13

Pronóstico elaborado por el SENAMHI - Región Loreto

Table with weather forecast details for today, tomorrow, and specific dates (Martes 22 Enero, Miércoles 23 Enero) including temperature, precipitation, and wind data for various locations like Iquitos, Tamshiyacu, Nauta, Requena, Contamana, Cabalococha, and Pebas.

Comportamiento Hidrológico de los ríos Amazónicos

Table showing hydrological behavior of Amazonian rivers (Río Amazonas, Río Marañón, Río Huallaga, Río Ucayali) with columns for current and normal water levels and trends.

Fecha y hora de emisión: Martes, 22 de Enero de 2013, 07 horas