

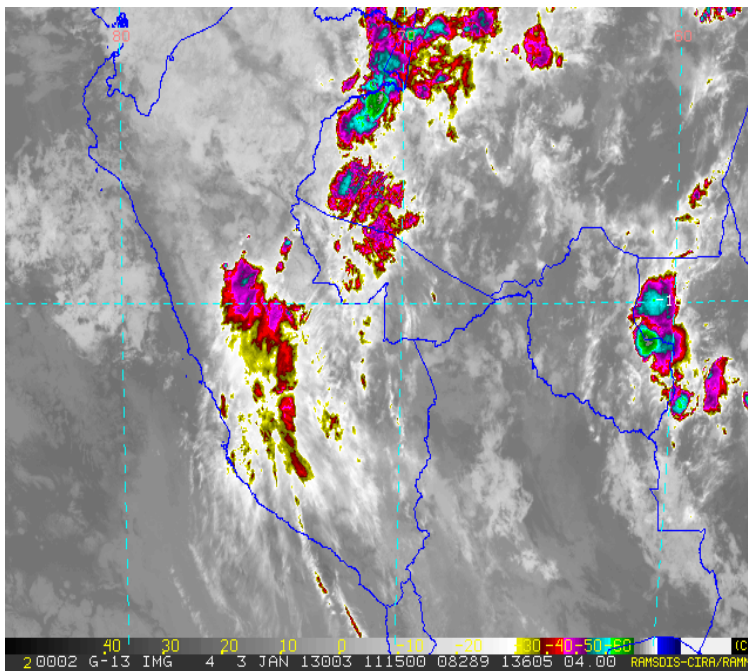

### PRONOSTICO REGIONAL

VÁLIDEZ: 07:00 HORAS DEL JUEVES 03 HASTA LAS 07:00 HORAS DEL VIERNES 04 DE ENERO 2013



isotachs (m/s) 850 mb Thu 18Z 03jan2013



Imagen de Satélite 03/01/13 Hora Local 06:15 AM

Velocidad-dirección del vientos a 1500mts 03/01/13

### Pronóstico elaborado por el SENAMHI - Región Loreto

<b>Hoy (Día y Noche)</b>	Por la mañana cielo cubierto, alto contenido de humedad, lluvia de moderada intensidad hacia el Este (Caballococha, Pebas y Santa Rosa), al Norte (El Estrecho) y Centro (Iquitos, Tamshiyacu y Nauta). Al mediodía nublado. Por la tarde y noche nublado con ocurrencia de lluvias de moderada intensidad al Sur (Contamana) al Este (Caballococha, Pebas) y Centro (Nauta, Iquitos y Tamshiyacu). Ráfagas de Viento procedente del Este de hasta 45 Km/h. Sensación térmica baja.							
<b>Mañana</b>	Por la mañana cubierto, alto contenido de humedad en gran parte de la región, lluvias ligeras en la parte Central (Iquitos, Tamshiyacu, Nauta). Al mediodía nublado alternando con brillo solar. Por la tarde y noche nublado con ocurrencia de lluvias de moderada intensidad al Sur (Contamana) al Sureste (Angamos) y Centro (Nauta, Iquitos y Tamshiyacu). Ráfagas de Viento procedente del Norte de hasta 45Km/h. Sensación térmica baja.							
<b>Fecha</b>	<b>Temperatura (°C)</b>	<b>Iquitos</b>	<b>Tamshiyacu</b>	<b>Nauta</b>	<b>Requena</b>	<b>Contamana</b>	<b>Caballococha</b>	<b>Pebas</b>
<b>Jueves 03 Enero</b>	Temp. Mín.	22.0	19.0	22.0	23.0	20.2	22.5	23.0
	Temp. Máx.	28.0	27.0	27.0	28.5	28.5	28.0	28.0
	Lluvia (ayer)	17.8	51.7	49.3	3.6	0.0	8.2	31.9
<b>Viernes 04 Enero</b>	Temp. Mín.	22.0	20.0	21.5	22.5	20.0	22.5	22.5
	Temp. Máx.	29.5	29.0	29.0	29.0	30.0	30.0	30.0

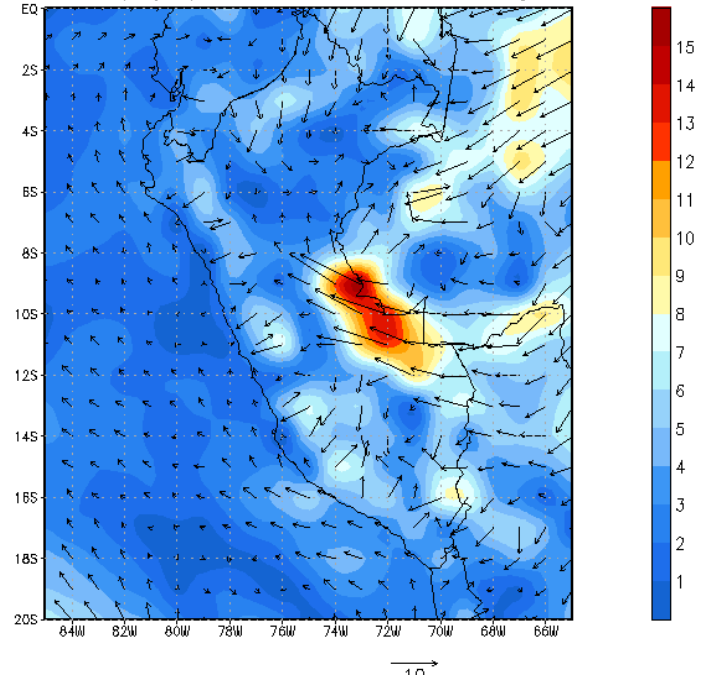
### Comportamiento Hidrológico de los ríos Amazónicos

Situación Hidrológica	Río Amazonas (Iquitos)		Río Maraón (Nauta)		Río Huallaga (Yurimaguas)		Río Ucayali (Requena)		Río Ucayali (Contamana)	
	Nivel Actual	Nivel Normal	Nivel Actual	Nivel Normal	Nivel Actual	Nivel Normal	Nivel Actual	Nivel Normal	Nivel Actual	Nivel Normal
	<b>Jueves</b>	115.14	114.02	119.15	119.66	133.60	132.02	126.74	126.72	131.20
<b>Comportamiento</b>	Aumento 14 cm		Aumento 22 cm		Se mantiene		Aumento 7 cm		Aumento 3 cm	
<b>Tendencia</b>	Ascendente		Ascendente		Ascendente		Ascendente		Ascendente	

Fecha y hora de emisión: Jueves, 03 de Enero de 2013, 07 horas