



PERÚ

Ministerio del Ambiente

Servicio Nacional de Meteorología e Hidrología del Perú - SENAMHI

Dirección Regional de Loreto

PRONOSTICO REGIONAL

VÁLIDEZ: 07:00 HORAS DEL VIERNES 28 HASTA LAS 07:00 HORAS DEL SABADO 29 DE DICIEMBRE DE 2012



Imagen de Satélite 28/12/12 Hora Local 06:15 AM

isotachs (m/s) 850 mb Fri 21Z 28dec2012

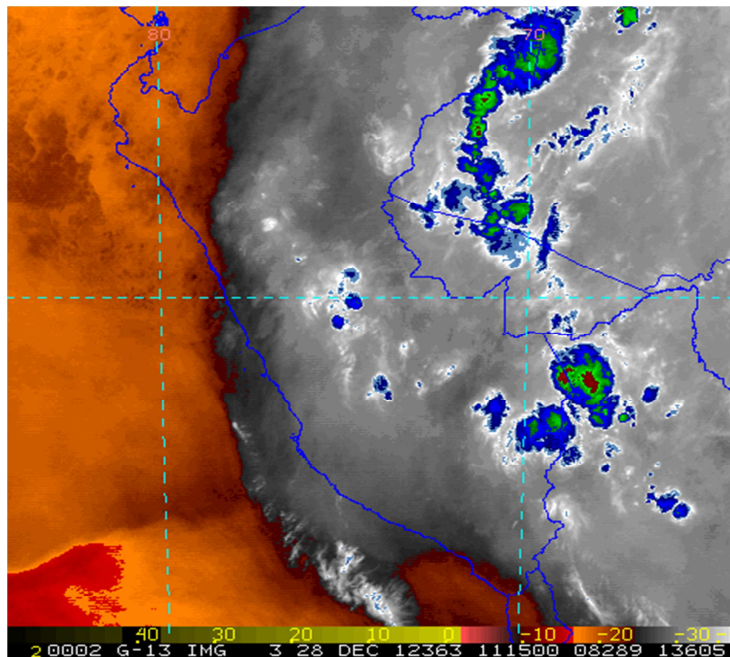
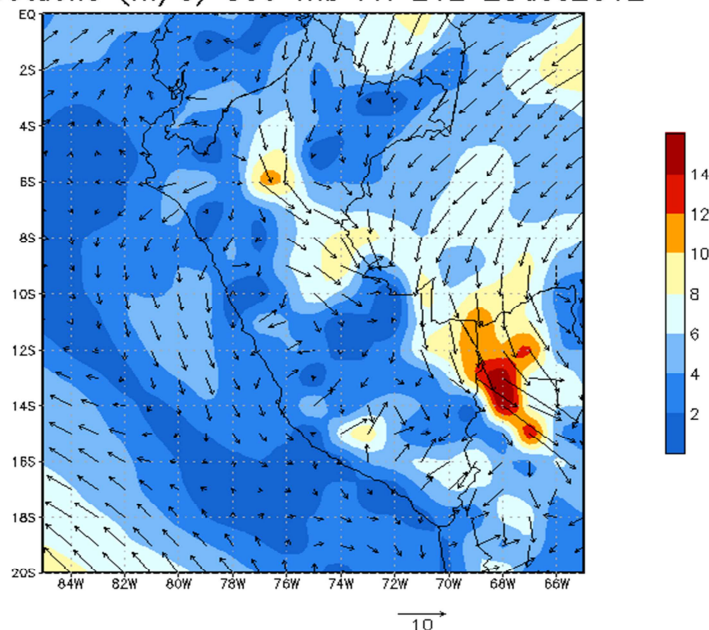

Velocidad-dirección del viento a 1500mts 28/12/12

Pronóstico elaborado por el SENAMHI - Región Loreto

Hoy
(Día y Noche)

Por la mañana cielo cubierto, ocurrencia de lluvias de moderada intensidad al Este (Caballococha y Santa Rosa), en la ciudad de Iquitos nublado variando a brillo solar. Al mediodía nublado alternando con brillo solar. Por la tarde y noche nublado con lluvias de moderada intensidad al Sureste (Angamos), Sur (Contamana), Suroeste (Yurimaguas) al centro (Iquitos, Nauta y Tamshiyacu) de la región Loreto. Ráfagas de viento procedente del Noreste de hasta 55 Km/h. Sensación térmica moderada.

Mañana

Por la mañana nublado con lloviznas aisladas en la ciudad de Iquitos, alto contenido de humedad en el ambiente. Al mediodía nublado alternando con brillo solar. Por la tarde y noche nublado con ocurrencia de lluvias de moderada intensidad acompañadas de tormentas eléctricas al Sur (Requena y Contamana) y Centro (Nauta, Iquitos y Tamshiyacu). Ráfagas de Viento procedente del Noreste de hasta 55 Km/h. Sensación térmica moderada.

Fecha

Temperatura (°C)	Iquitos	Tamshiyacu	Nauta	Requena	Contamana	Caballococha	Pebas
Viernes 28 de Diciembre							
Temp. Mín.	22.5	19.0	21.5	23.0	19.7	22.0	23.0
Temp. Máx.	30.5	31.0	31.0	32.5	32.0	31.0	31.0
Lluvia (ayer)	29.5	5.6	0.0	0.0	9.5	39.4	4.0
Sábado 29 de Diciembre							
Temp. Mín.	22.5	21.5	22.0	22.5	19.5	22.5	22.5
Temp. Máx.	30.0	31.0	32.0	32.5	31.5	32.0	32.0

Comportamiento Hidrológico de los ríos Amazónicos

Situación Hidrológica	Río Amazonas (Iquitos)		Río Maraón (Nauta)		Río Huallaga (Yurimaguas)		Río Ucayali (Requena)		Río Ucayali (Contamana)	
	Nivel Actual	Nivel Normal	Nivel Actual	Nivel Normal	Nivel Actual	Nivel Normal	Nivel Actual	Nivel Normal	Nivel Actual	Nivel Normal
	Viernes	114.04	113.89	118.04	119.19	133.33	131.86	126.22	126.43	130.97
Comportamiento	Aumenta 20 cm		Aumento 14 cm		Aumenta 15 cm		Aumenta 7 cm		Aumenta 6 cm	
Tendencia	Ascendente		Ascendente		Oscilante		Ascendente		Ascendente	

Fecha y hora de emisión: Viernes, 28 de Diciembre de 2012, 07 horas

Director: Ing. Marco A. Paredes Riveros/Pronosticador: Ing. Aníbal López Peña
Av. Cornejo Portugal N° 1842 -Telefax 60-0776 RPM *556236
E-mail: dr08-loreto@senamhi.gob.pe - www.senamhi.gob.pe

PROSPERO AÑO 2013 LES DESEA LA GRAN FAMILIA DEL SENAMHI