



PERÚ

Ministerio del Ambiente

Servicio Nacional de Meteorología e Hidrología del Perú - SENAMHI

Dirección Regional de Loreto

PRONOSTICO REGIONAL

VÁLIDEZ: 07:00 HORAS DEL JUEVES 27 HASTA LAS 07:00 HORAS DEL VIERNES 28 DE DICIEMBRE DE 2012



Imagen de Satélite 27/12/12 Hora Local 06:15 AM

isotachs (m/s) 850 mb Ihu 21Z 2/dec2012

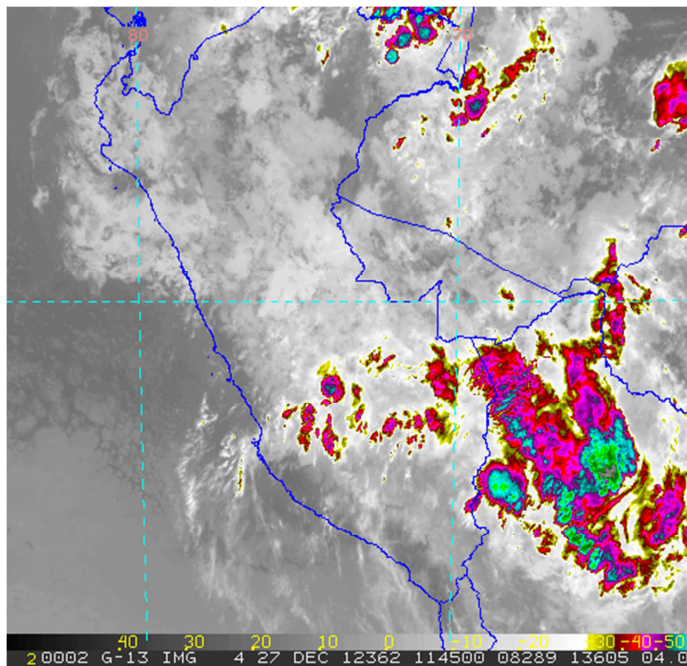
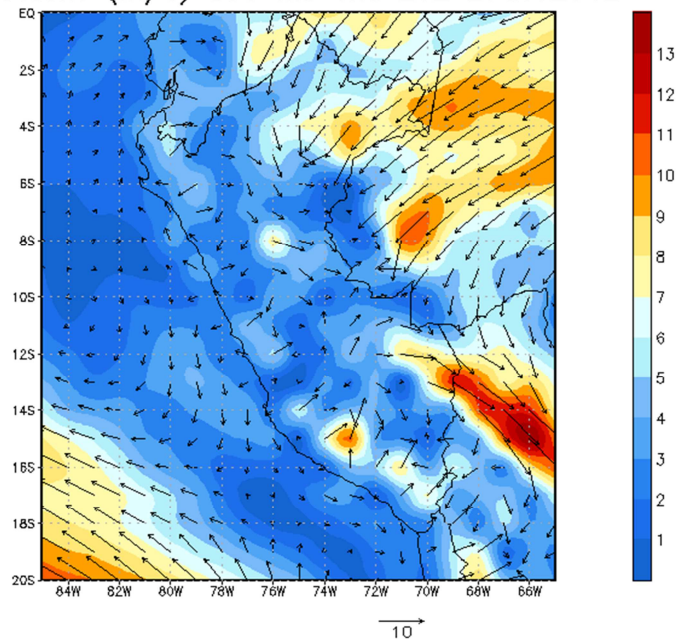

Velocidad-dirección del viento a 1500mts 27/12/12

Pronóstico elaborado por el SENAMHI - Región Loreto

Hoy (Día y Noche)	Por la mañana cielo cubierto, presencia de neblina con ocurrencia de lluvias ligeras en parte Este (Caballococha y Pebas), variando a nublado. Al mediodía nublado alternando con brillo solar. Por la tarde y noche nublado con lluvias de moderada intensidad al Noroeste (Cabo Pantoja, Andoas y San Lorenzo), Sur (Contamana), Suroeste (Yurimaguas) al centro (Iquitos, Nauta y Tamshiyacu) de la región Loreto. Ráfagas de viento procedente del Noreste de hasta 55 Km/h. Sensación térmica moderada a baja.							
Mañana	Por la mañana nublado con ligeras lloviznas en la ciudad de Iquitos, alto contenido de humedad en el ambiente. Al mediodía nublado alternando con brillo solar. Por la tarde y noche nublado con ocurrencia de lluvias de moderada intensidad acompañadas de tormentas eléctricas al Sur (Requena y Contamana) y Este (Caballococha y Pebas) y lluvias ligeras en la ciudad de Iquitos. Ráfagas de Viento procedente del Noreste de hasta 55 Km/h. Sensación térmica moderada.							
Fecha	Temperatura (°C)	Iquitos	Tamshiyacu	Nauta	Requena	Contamana	Caballococha	Pebas
Jueves 27 de Diciembre	Temp. Mín.	22.0	20.0	22.3	22.4	19.6	22.5	22.0
	Temp. Máx.	30.0	30.5	29.5	30.5	30.0	32.0	31.5
	Lluvia (ayer)	3.2	0.0	8.1	8.5	6.1	43.0	9.6
Viernes 28 de Diciembre	Temp. Mín.	22.5	21.5	22.5	22.5	19.0	23.0	22.5
	Temp. Máx.	31.0	32.0	32.0	31.5	31.0	32.5	32.0

Comportamiento Hidrológico de los ríos Amazónicos

Situación Hidrológica	Río Amazonas (Iquitos)		Río Maraón (Nauta)		Río Huallaga (Yurimaguas)		Río Ucayali (Requena)		Río Ucayali (Contamana)	
	Nivel Actual	Nivel Normal	Nivel Actual	Nivel Normal	Nivel Actual	Nivel Normal	Nivel Actual	Nivel Normal	Nivel Actual	Nivel Normal
	Jueves	113.84	113.85	117.90	119.11	133.18	131.78	126.15	126.40	130.91
Comportamiento	Aumenta 18 cm		Aumento 10 cm		Aumenta 36 cm		Aumenta 9 cm		Aumenta 9 cm	
Tendencia	Ascendente		Ascendente		Oscilante		Ascendente		Ascendente	

Fecha y hora de emisión: Jueves, 27 de Diciembre de 2012, 07 horas

Director: Ing. Marco A. Paredes Riveros/Pronosticador: Ing. Aníbal López Peña
Av. Cornejo Portugal N° 1842 -Telefax 60-0776 RPM *556236
E-mail: dr08-loreto@senamhi.gob.pe - www.senamhi.gob.pe

FELIZ NAVIDAD LES DESEA LA GRAN FAMILIA DEL SENAMHI