



PERÚ

Ministerio del Ambiente

Servicio Nacional de Meteorología e Hidrología del Perú - SENAMHI

Dirección Regional de Loreto

PRONOSTICO REGIONAL

VÁLIDEZ: 07:00 HORAS DEL MIERCOLES 26 HASTA LAS 07:00 HORAS DEL JUEVES 27 DE DICIEMBRE DE 2012



Imagen de Satélite 26/12/12 Hora Local 06:15 AM

isotachs (m/s) 850 mb Wed 21Z 26dec2012

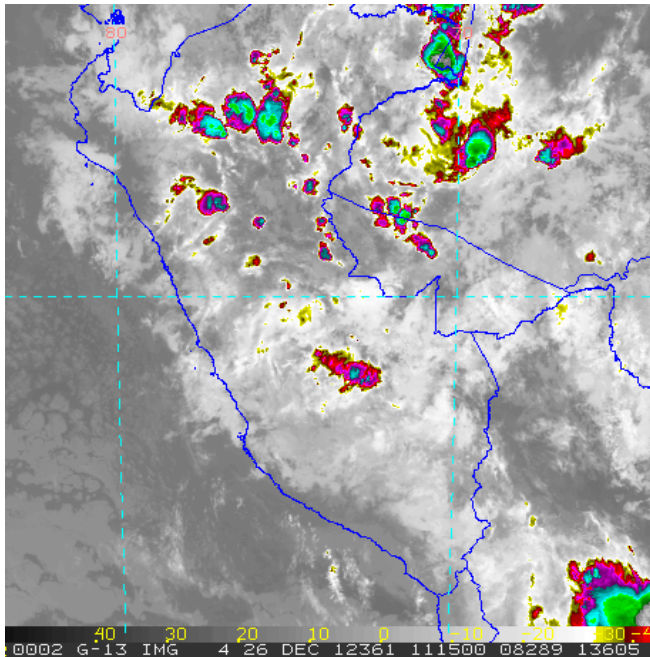
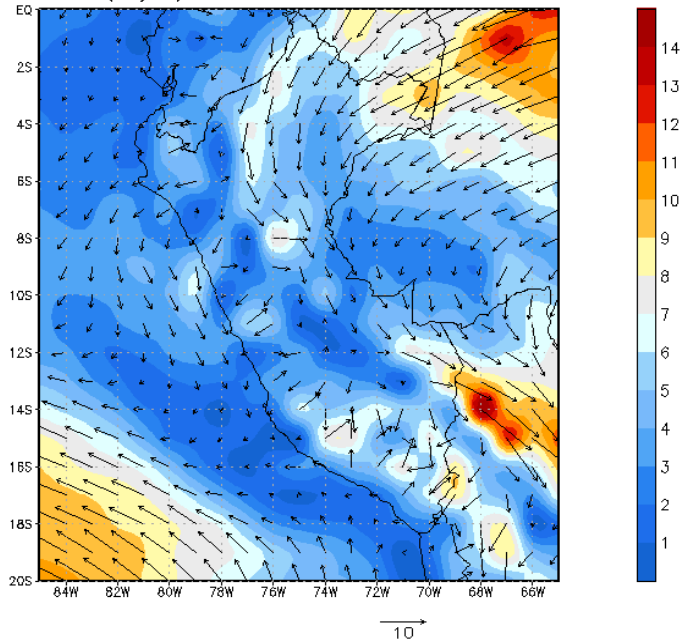

Velocidad-dirección del viento a 1500mts 26/12/12

Pronóstico elaborado por el SENAMHI - Región Loreto

| | | | | | | | | |
|----------------------------------|---|----------------|-------------------|--------------|----------------|------------------|---------------------|--------------|
| Hoy (Día y Noche) | Por la mañana cielo cubierto, alto contenido de humedad, lluvias ligeras en gran parte de la región, variando a brillo solar. Al mediodía nublado alternando con brillo solar. Por la tarde nubes dispersas y en horas de la noche nublado con lluvias de ligera intensidad al Noroeste (Cabo Pantoja y Andoas), Sur (Contamana), Este (Caballococha, San Pablo y Pebas), ligeras lloviznas aisladas en la ciudad de Iquitos. Viento procedente del Noreste de hasta 45 Km/h. Sensación térmica moderada. | | | | | | | |
| Mañana | Por la mañana nublado con ligeras lloviznas en la ciudad de Iquitos, variando a brillo solar. Al mediodía nublado alternando con brillo solar. Por la tarde y noche nublado con ocurrencia de lluvias de moderada intensidad acompañadas de tormentas eléctricas al Sur (Requena y Contamana) y Este (Caballococha y Pebas) y lluvias ligeras en la ciudad de Iquitos. Ráfagas de Viento procedente del Noreste de hasta 55 Km/h. Sensación térmica moderada. | | | | | | | |
| Fecha | Temperatura (°C) | Iquitos | Tamshiyacu | Nauta | Requena | Contamana | Caballococha | Pebas |
| Miércoles 26 de Diciembre | Temp. Mín. | 22.5 | 20.4 | 23.0 | 22.4 | 20.0 | 24.0 | 23.8 |
| | Temp. Máx. | 31.0 | 31.5 | 32.0 | 32.0 | 33.0 | 32.5 | 32.0 |
| | Lluvia (ayer) | 8.8 | 18.5 | 8.1 | 8.5 | 0.6 | 7.4 | 9.9 |
| Jueves 27 de Diciembre | Temp. Mín. | 23.5 | 21.5 | 22.5 | 22.5 | 19.5 | 23.0 | 23.0 |
| | Temp. Máx. | 31.5 | 32.0 | 32.5 | 32.0 | 32.5 | 32.5 | 32.0 |

Comportamiento Hidrológico de los ríos Amazónicos

| Situación Hidrológica | Río Amazonas (Iquitos) | | Río Maraón (Nauta) | | Río Huallaga (Yurimaguas) | | Río Ucayali (Requena) | | Río Ucayali (Contamana) | |
|-----------------------|------------------------|--------------|--------------------|--------------|---------------------------|--------------|-----------------------|--------------|-------------------------|--------------|
| | Nivel Actual | Nivel Normal | Nivel Actual | Nivel Normal | Nivel Actual | Nivel Normal | Nivel Actual | Nivel Normal | Nivel Actual | Nivel Normal |
| Miércoles | 113.66 | 113.79 | 117.80 | 119.05 | 132.82 | 131.89 | 126.06 | 126.37 | 130.82 | 128.13 |
| Comportamiento | Aumenta 14 cm | | Aumento 3 cm | | Aumenta 12 cm | | Aumenta 4 cm | | Aumenta 5 cm | |
| Tendencia | Ascendente | | Ascendente | | Oscilante | | Ascendente | | Ascendente | |

Fecha y hora de emisión: Miércoles, 26 de Diciembre de 2012, 07 horas

Director: Ing. Marco A. Paredes Riveros/Pronosticador: Ing. Aníbal López Peña
Av. Cornejo Portugal N° 1842 -Telefax 60-0776 RPM *556236
E-mail: dr08-loreto@senamhi.gob.pe - www.senamhi.gob.pe

FELIZ NAVIDAD LES DESEA LA GRAN FAMILIA DEL SENAMHI