



PRONOSTICO REGIONAL

VÁLIDEZ: 07:00 HORAS DEL LUNES 10 HASTA LAS 07:00 HORAS DEL MARTES 11 DE DICIEMBRE DE 2012



Imagen de Satélite 10/12/12 Hora Local 06:45 AM

Velocidad-dirección del viento a 1500 mts 10/12/12

Pronóstico elaborado por el SENAMHI - Región Loreto

Hoy (Día y Noche)	Por la mañana cielo nublado, presencia de bancos de niebla, alto contenido de humedad, lluvias ligeras en la parte Noroste (Cabo Pantoja y Andoas), variando a brillo solar, Al mediodía brillo solar intenso. Por la tarde y noche nublado con lluvias de ligera intensidad acompañadas de tormentas eléctricas al Norte (El Estrecho), incluyendo la ciudad de Iquitos. Viento procedente del Noreste de hasta 50 Km/h. Sensación térmica alta.							
Mañana	Por la mañana cielo cubierto, alto contenido de humedad, variando a brillo solar, Al mediodía brillo solar. Por la tarde y noche nublado lluvias ligeras al Sureste (Angamos), en la ciudad de Iquitos chubascos aislados. Viento procedente del Noreste de hasta 50 Km/h. Sensación térmica moderada.							
Fecha	Temperatura (°C)	Iquitos	Tamshiyacu	Nauta	Requena	Contamana	Caballococha	Pebas
Lunes 10 de Diciembre	Temp. Mín.	23.6	21.0	23.5	22.4	22.0	23.5	23.6
	Temp. Máx.	33.0	32.5	32.5	32.5	32.5	33.5	33.5
	Lluvia (ayer)	0.0	1.0	9.1	30.4	0.0	7.8	0.0
Martes 11 de Diciembre	Temp. Mín.	23.0	22.5	23.0	22.5	22.5	23.5	23.5
	Temp. Máx.	32.0	32.0	32.5	32.5	32.5	33.0	33.0

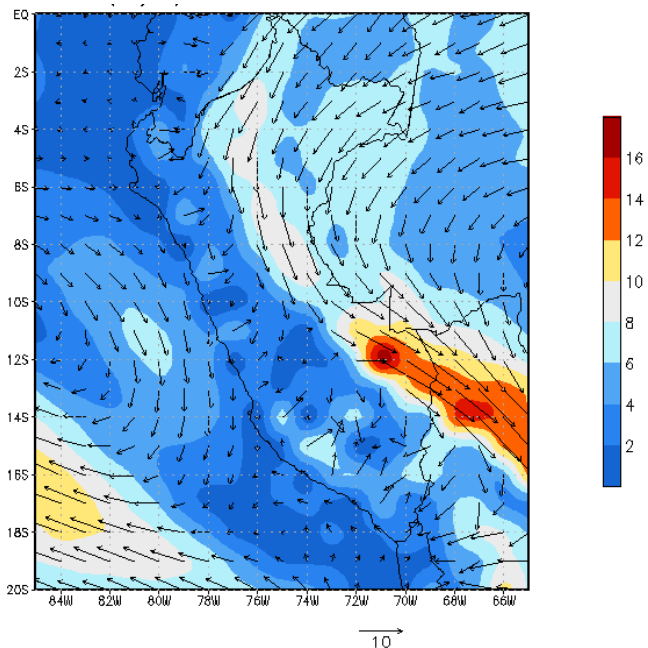
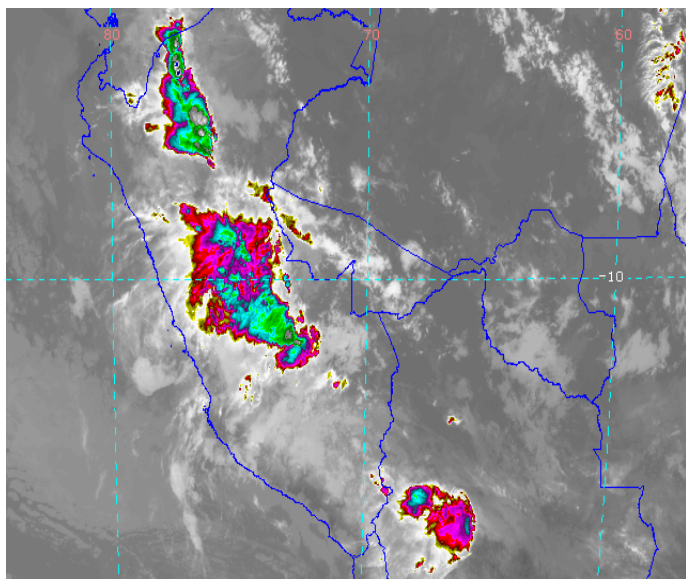
Comportamiento Hidrológico de los ríos Amazónicos

Situación Hidrológica	Río Amazonas (Iquitos)		Río Marañón (Nauta)		Río Huallaga (Yurimaguas)		Río Ucayali (Requena)		Río Ucayali (Contamana)	
	Nivel Actual	Nivel Normal	Nivel Actual	Nivel Normal	Nivel Actual	Nivel Normal	Nivel Actual	Nivel Normal	Nivel Actual	Nivel Normal
	Lunes	111.46	113.56	115.93	118.76	131.70	131.36	123.46	125.49	127.34
Comportamiento	Disminuye 13 cm		Disminuye 7 cm		Aumento 5 cm		Disminuye 2 cm		Disminuye 5 cm	
Tendencia	Ascendente		Ascendente		Oscilante		Ascendente		Descendente	

Fecha y hora de emisión: Lunes 10 de Diciembre de 2012, 07 horas

Director: Ing. Marco A. Paredes Riveros / Pronosticador: Brenda Rodríguez Noriega
Av. Cornejo Portugal N° 1842 -Telefax 60-0776 RPM *556236
E-mail: dr08-loreto@senamhi.gob.pe
www.senamhi.gob.pe