



PERÚ

Ministerio del Ambiente

Servicio Nacional de Meteorología e Hidrología del Perú - SENAMHI

Dirección Regional de Loreto

# PRONOSTICO REGIONAL

VÁLIDEZ: 07:00 HORAS DEL LUNES 26 HASTA LAS 07:00 HORAS DEL MARTES 27 DE NOVIEMBRE DE 2012



Imagen de Satélite 26/11/12 Hora Local 06:30 AM

CENTRO DE PREDICCIÓN NUMÉRICA DEL SENAMHI – MODELO ETA 32 KM  
LINEAS DE CORRIENTE (Kt) – Nivel: 850 hPa  
Análisis: 00 UTC 26/NOV/2012 Valido: 18 UTC 26/NOV/2012

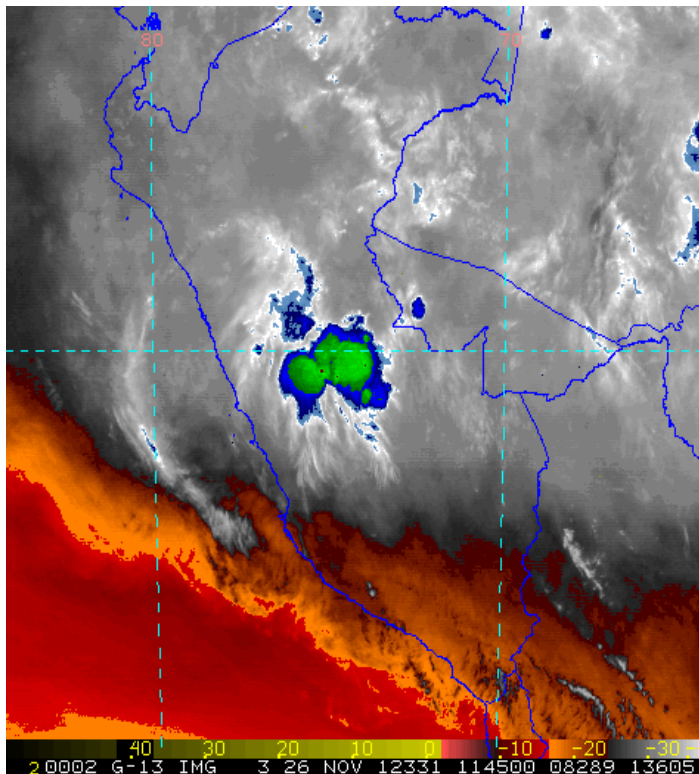
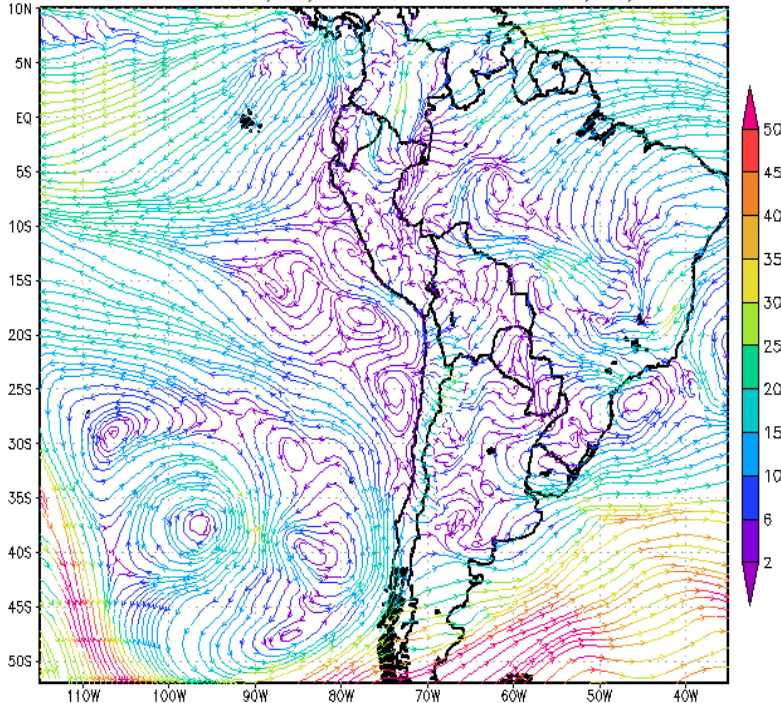

Velocidad-dirección del viento a 1500 mts 26/11/12

## Pronóstico elaborado por el SENAMHI - Región Loreto

<b>Hoy (Día y Noche)</b>	Por la mañana cubierto con ligeras lloviznas y bancos de niebla, variando a brillo. Al mediodía brillo solar. Por la tarde y noche nublado, lluvias de ligera a moderada intensidad al Sur (Contamana), en la ciudad de Iquitos chubascos aislados. Viento procedente del Noreste de hasta 45 Km/h. Sensación térmica moderada.							
<b>Mañana</b>	Por la mañana cielo nublado, alto contenido de humedad, bancos de niebla, variando a brillo solar. Al mediodía brillo solar. Por la tarde y noche nubes dispersas, lluvias de moderada intensidad al Sureste (Angamos), en la ciudad de Iquitos lluvias ligeras. Viento procedente del Noreste de hasta 45 Km/h. Sensación térmica moderada.							
<b>Fecha</b>	<b>Temperatura (°C)</b>	<b>Iquitos</b>	<b>Tamshiyacu</b>	<b>Nauta</b>	<b>Requena</b>	<b>Contamana</b>	<b>Caballococha</b>	<b>Pebas</b>
<b>Lunes 26 de Noviembre</b>	Temp. Mín.	23.0	22.8	22.7	23.0	18.8	23.5	23.0
	Temp. Máx.	32.0	32.0	31.0	33.0	34.0	33.0	32.0
	Lluvia (ayer)	31.5	0.0	17.2	48.4	2.9	13.3	0.0
<b>Martes 27 de Noviembre</b>	Temp. Mín.	23.0	22.5	23.0	23.0	19.5	23.5	23.0
	Temp. Máx.	33.5	33.0	32.5	32.5	33.5	33.5	33.5

### Comportamiento Hidrológico de los ríos Amazónicos

Situación Hidrológica	Río Amazonas (Iquitos)		Río Marañón (Nauta)		Río Huallaga (Yurimaguas)		Río Ucayali (Requena)		Río Ucayali (Contamana)	
	Nivel Actual	Nivel Normal	Nivel Actual	Nivel Normal	Nivel Actual	Nivel Normal	Nivel Actual	Nivel Normal	Nivel Actual	Nivel Normal
	<b>Lunes</b>	111.26	112.89	115.92	118.10	130.66	131.00	122.39	124.84	126.43
<b>Comportamiento</b>	Aumenta 16 cm		Aumenta 12 cm		Disminuye 12 cm		Aumenta 27 cm		Disminuye 4 cm	
<b>Tendencia</b>	Ascendente		Ascendente		Oscilante		Ascendente		Ascendente	

Fecha y hora de emisión: Lunes 26 de Noviembre de 2012, 07 horas

Director: Ing. Marco A. Paredes Riveros / Pronosticador: Aníbal López P.

Av. Cornejo Portugal N° 1842 -Telefax 60-0776 RPM \*556236

E-mail: dr08-loreto@senamhi.gob.pe

www.senamhi.gob.pe