



PERÚ

Ministerio del Ambiente

Servicio Nacional de Meteorología e Hidrología del Perú - SENAMHI

Dirección Regional de Loreto

PRONOSTICO REGIONAL

VÁLIDEZ: 07: 00 HORAS DEL SABADO 24 HASTA LAS 07:00 HORAS DEL DOMINGO 25 DE NOVIEMBRE DE 2012

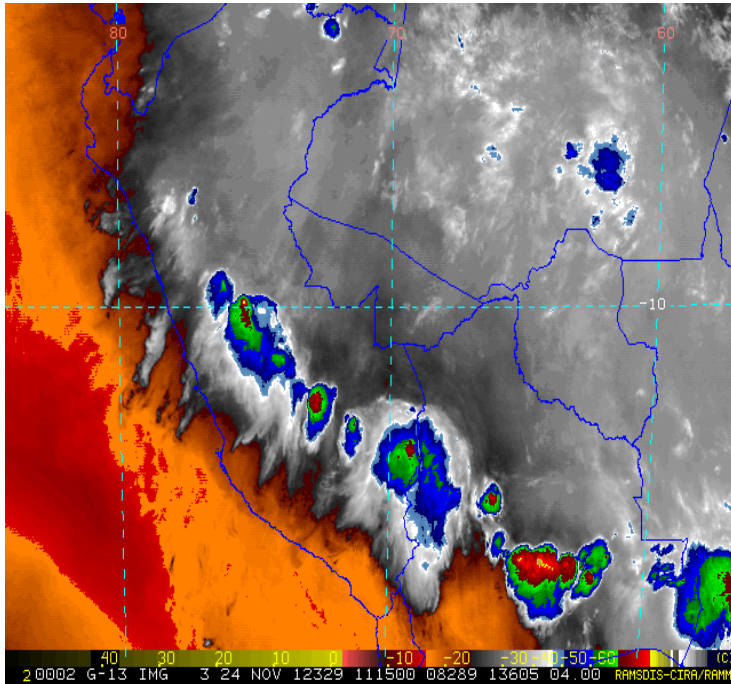

CENTRO DE PREDICCIÓN NUMÉRICA DEL SENAMHI – MODELO ETA 32 KM
LINEAS DE CORRIENTE (Kt) – Nivel: 850 hPa
Análisis: 00 UTC 24/NOV/2012 Valido: 00 UTC 25/NOV/2012



Imagen de Satélite 24/11/12 Hora Local 06:15 AM

Velocidad-dirección del viento a 1500 mts 24/11/12

Pronóstico elaborado por el SENAMHI - Región Loreto

Hoy (Día y Noche)	Por la mañana cubierto con bancos de niebla, variando a brillo solar intenso. Al mediodía brillo solar. Por la tarde y noche nublado, lluvias de ligera a moderada intensidad al Suroeste (Yurimaguas) y Norte (El Estrecho), en la ciudad de Iquitos lluvia de moderada intensidad en forma aisladas. Viento procedente del Noreste de hasta 55 Km/h. Sensación térmica alta. Periodo cálido en la región.							
Mañana	Por la mañana cielo nublado, alto contenido de humedad, bancos de niebla, variando a brillo solar. Al mediodía nublado con brillo solar. Por la tarde y noche nubes dispersas, lluvias de moderada intensidad al Sur (Contamana), en la ciudad de Iquitos lluvias ligeras. Viento procedente del Noreste de hasta 45 Km/h. Sensación térmica moderada.							
Fecha	Temperatura (°C)	Iquitos	Tamshiyacu	Nauta	Requena	Contamana	Caballococha	Pebas
Sábado 24 de Noviembre	Temp. Mín.	23.5	22.8	23.4	24.0	21.6	24.5	24.4
	Temp. Máx.	34.5	34.0	33.5	33.5	34.5	35.0	33.5
	Lluvia (ayer)	1.2	0.0	13.0	0.0	0.0	0.0	0.0
Domingo 25 de Noviembre	Temp. Mín.	23.0	22.5	23.0	23.0	21.0	23.5	23.5
	Temp. Máx.	33.5	33.0	32.5	32.5	33.5	33.5	33.5

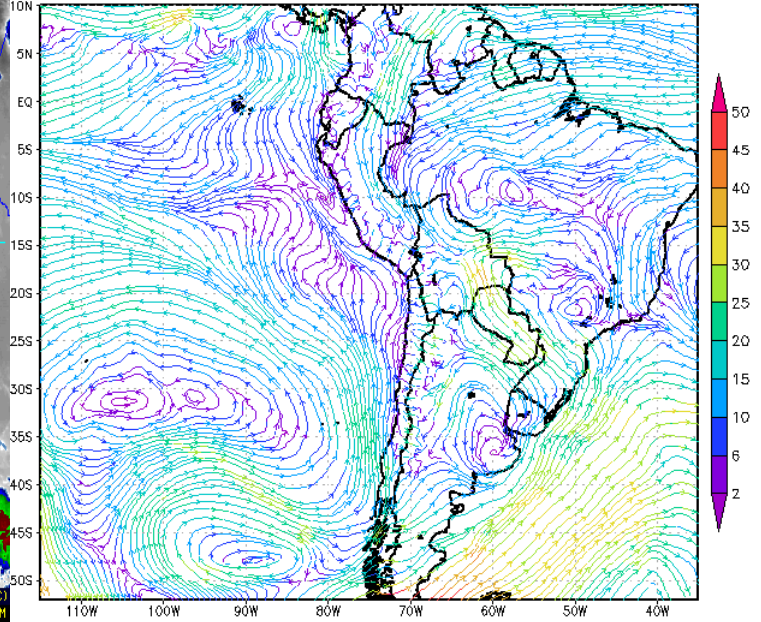
Comportamiento Hidrológico de los ríos Amazónicos

Situación Hidrológica	Río Amazonas (Iquitos)		Río Marañón (Nauta)		Río Huallaga (Yurimaguas)		Río Ucayali (Requena)		Río Ucayali (Contamana)	
	Nivel Actual	Nivel Normal	Nivel Actual	Nivel Normal	Nivel Actual	Nivel Normal	Nivel Actual	Nivel Normal	Nivel Actual	Nivel Normal
Sábado	110.94	112.79	115.73	117.92	130.92	131.00	122.11	124.75	126.53	125.75
Comportamiento	Aumenta 16 cm		Aumenta 11 cm		Disminuye 6 cm		Aumenta 9 cm		Aumenta 9 cm	
Tendencia	Ascendente		Ascendente		Oscilante		Ascendente		Ascendente	

Fecha y hora de emisión: Sábado 24 de Noviembre de 2012, 07 horas

Director: Ing. Marco A. Paredes Riveros / Pronosticador: Aníbal López P.
Av. Cornejo Portugal N° 1842 -Telefax 60-0776 RPM *556236
E-mail: dr08-loreto@senamhi.gob.pe
www.senamhi.gob.pe