



PERÚ

Ministerio del Ambiente

Servicio Nacional de Meteorología e Hidrología del Perú - SENAMHI

Dirección Regional de Loreto

# PRONOSTICO REGIONAL

VÁLIDEZ: 07:00 HORAS DEL MIERCOLES 17 HASTA LAS 07:00 HORAS DEL JUEVES 18 DE ABRIL 2013

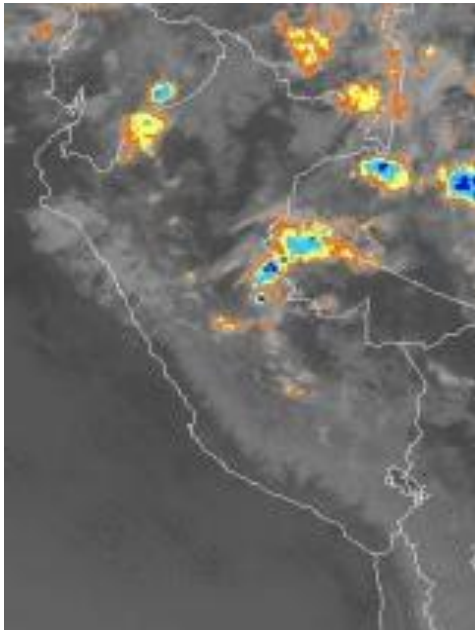

isotachs (m/s) 850 mb Wed 21Z 17apr2013



Imagen de Satélite 17/04/13 Hora Local 06:30 AM

Velocidad-dirección del viento a 1500 mts 17/04/13

## Pronóstico elaborado por el SENAMHI - Región Loreto

<b>Hoy (Día y Noche)</b>	Por la mañana cielo cubierto, alto contenido de humedad, lluvia de moderada intensidad al Este (Santa Rosa, Caballococha), variando a nublado con brillo solar. Al mediodía nublado con lluvias aisladas. Por la tarde y noche nublado, lluvia de ligera intensidad al Centro (Iquitos, Tamshiyacu y Nauta), Este (Caballococha, Santa Rosa), Sur (Requena, Jenaro Herrera). Viento procedente del Sureste de hasta 45 Km/h. Sensación térmica moderada.							
<b>Mañana</b>	Por la mañana cielo cubierto, alto contenido de humedad en el ambiente, lluvia de moderada intensidad al Noroeste (Trompeteros, Andoas), Centro (Iquitos, Tamshiyacu y Nauta), Sureste (Angamos). Por la tarde y noche nublado, lluvia de moderada intensidad al Centro (Iquitos, Tamshiyacu y Nauta). Viento procedente del Sureste de hasta 45 Km/h. Sensación térmica baja.							
<b>Fecha</b>	<b>Temperatura (°C)</b>	<b>Iquitos</b>	<b>Tamshiyacu</b>	<b>Nauta</b>	<b>Requena</b>	<b>Contamana</b>	<b>Caballococha</b>	<b>Pebas</b>
<b>Miércoles 17 Abril</b>	Temp. Mín.	22.6	21.2	22.0	24.0	20.7	24.0	22.6
	Temp. Máx.	31.0	30.5	31.0	32.0	32.0	30.0	31.0
	Lluvia (ayer)	0.2	4.3	8.6	0.0	0.0	9.4	0.9
<b>Jueves 18 Abril</b>	Temp. Mín.	21.0	21.0	21.5	21.0	18.0	22.0	21.0
	Temp. Máx.	28.0	28.5	28.5	29.0	26.0	29.0	29.0

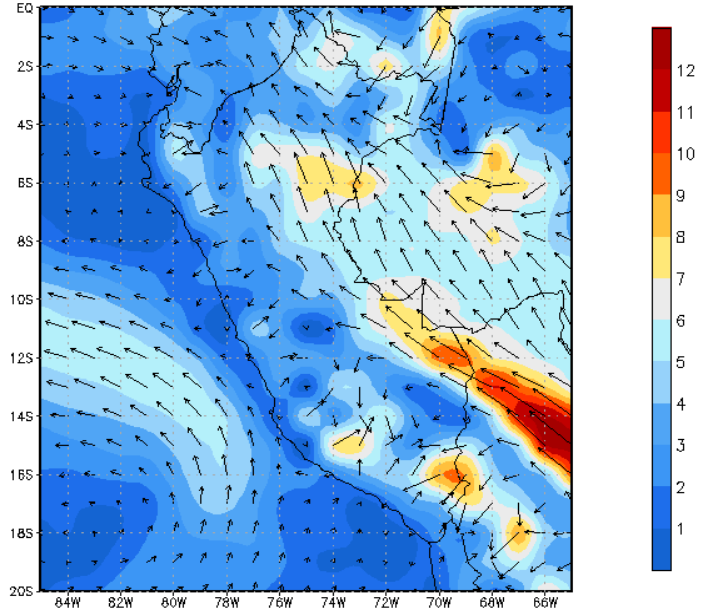
### Comportamiento Hidrológico de los ríos Amazónicos

Situación Hidrológica	Río Amazonas (Iquitos)		Río Maraón (Nauta)		Río Huallaga (Yurimaguas)		Río Ucayali (Requena)		Río Ucayali (Contamana)	
	Nivel Actual	Nivel Normal	Nivel Actual	Nivel Normal	Nivel Actual	Nivel Normal	Nivel Actual	Nivel Normal	Nivel Actual	Nivel Normal
	<b>Miércoles</b>	117.85	116.89	123.25	121.84	133.45	132.84	128.67	129.12	131.76
<b>Comportamiento</b>	Aumenta 1 cm.		Disminuye 1 cm.		Aumenta 35 cm.		Se mantiene.		Disminuye 4 cm.	
<b>Tendencia</b>	Oscilante		Oscilante		Oscilante		Oscilante		Descendente	

Fecha de emisión: Miércoles, 17 de abril de 2013

Director: Ing. Marco A. Paredes Riveros/ Pronosticador: Lic. Ecología, Jhonatan Pérez Arévalo.  
Av. Cornejo Portugal N° 1842 -Telefax 60-0776 RPM \*556236  
E-mail: dr08-loreto@senamhi.gob.pe - www.senamhi.gob.pe