



PRONOSTICO REGIONAL

VÁLIDEZ: 07:00 HORAS DEL MARTES 19 HASTA LAS 07:00 HORAS DEL MIÉRCOLES 20 DE MARZO 2013



Imagen de Satélite 19/03/13 Hora Local 06:30 AM

isotachs (m/s) 850 mb Tue 18Z 19mar2013

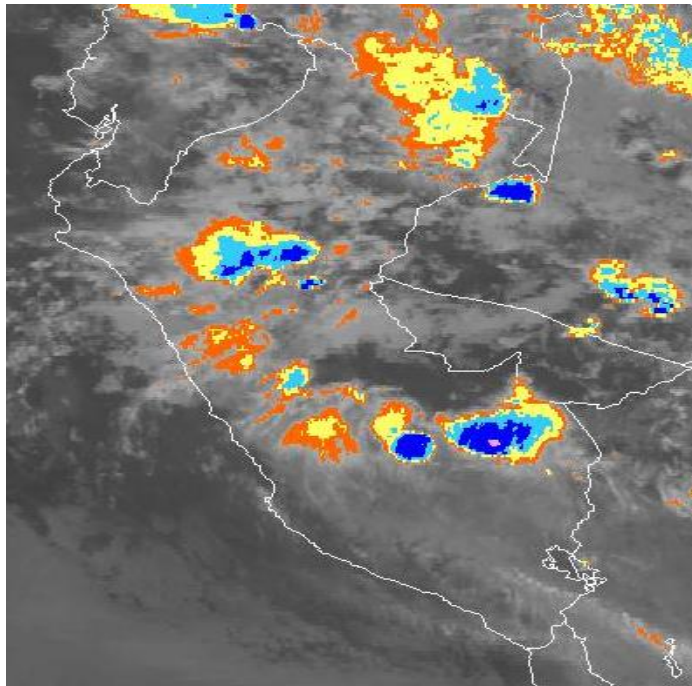
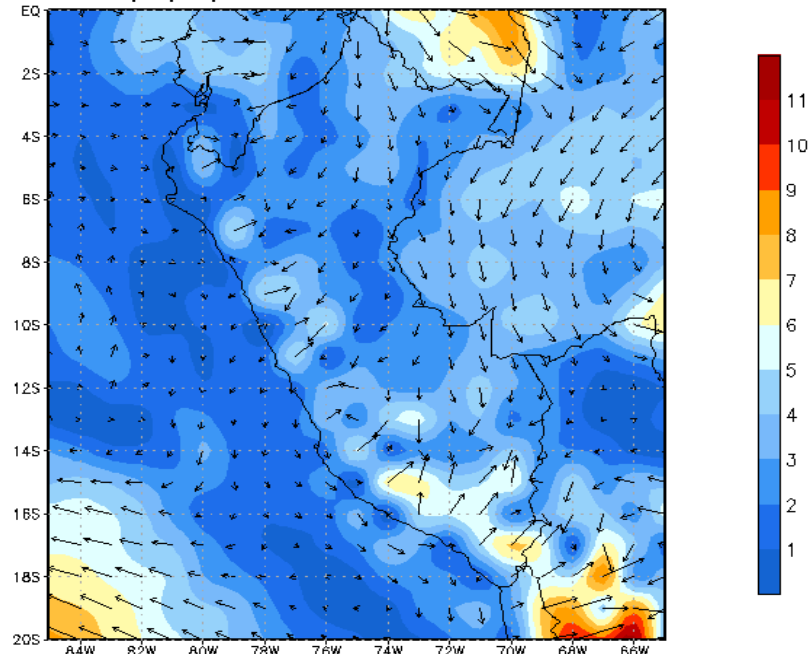

Velocidad-dirección del viento a 1500mts 19/03/13

Pronóstico elaborado por el SENAMHI - Región Loreto

Forecast table with columns for 'Hoy (Día y Noche)', 'Mañana', 'Fecha', and temperature/precipitation data for various locations like Iquitos, Tamshiyacu, Nauta, Requena, Contamana, Caballococha, and Pebas.

Comportamiento Hidrológico de los ríos Amazónicos

Hydrological behavior table for Amazonian rivers: Río Amazonas, Río Marañón, Río Huallaga, Río Ucayali (Requena), and Río Ucayali (Contamana). Includes columns for 'Situación Hidrológica', 'Nivel Actual', and 'Nivel Normal'.

Fecha de emisión: Martes, 19 de marzo de 2013.