



PERÚ

Ministerio del Ambiente

Servicio Nacional de Meteorología e Hidrología del Perú - SENAMHI

Dirección Regional de Loreto

PRONOSTICO REGIONAL

VÁLIDEZ: 07:00HORAS DEL MARTES 12 HASTA LAS 07:00 HORAS DEL MIERCOLES 13 DE MARZO 2013



Imagen de Satélite 12/03/13 Hora Local 06:30 AM

stachs (m/s) 850 mb Tue 18Z 12mar2013

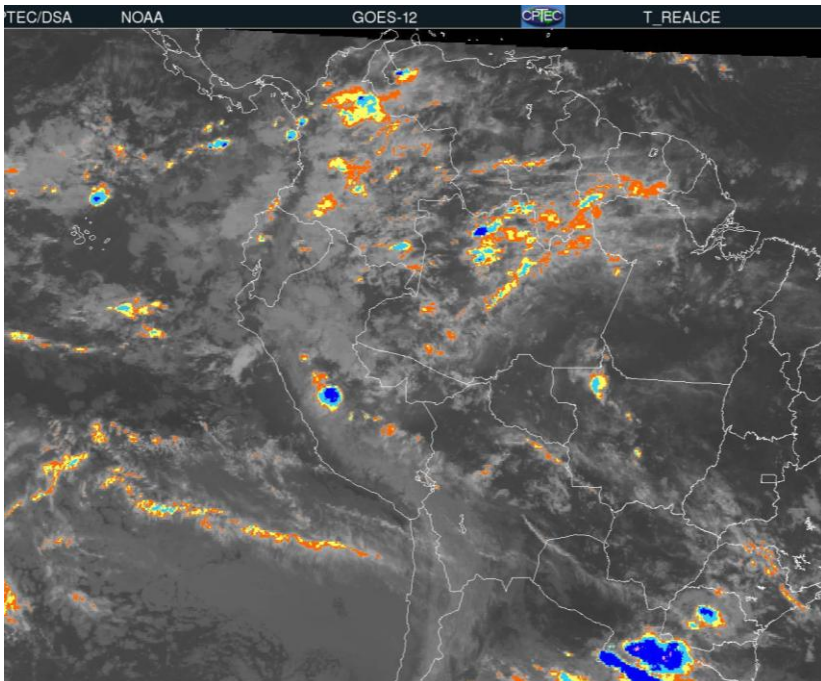
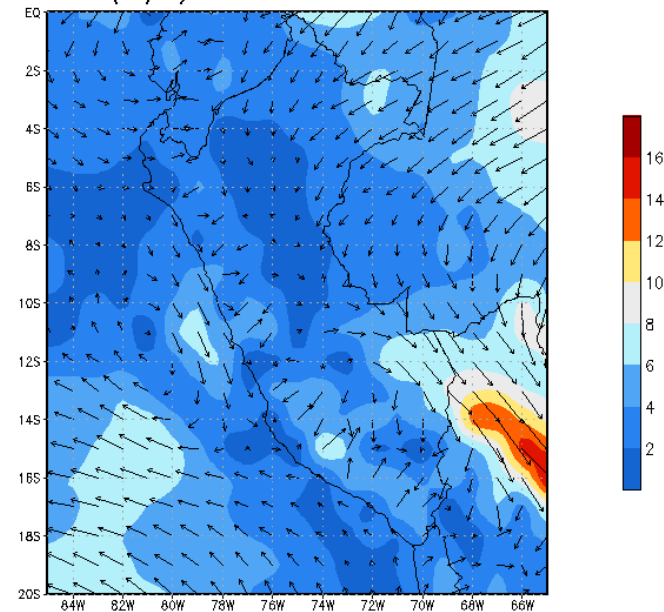

Velocidad-dirección del viento a 1500mts 12/03/13

Pronóstico elaborado por el SENAMHI - Región Loreto

Hoy (Día y Noche)	Por la mañana cubierto, alto contenido de humedad, lluvia de ligera a moderada intensidad al Noroeste (Tnte. Manuel Clavero, Torres Causana, Soplín Vargas), variando a nublado con brillo solar. Al mediodía despejado. Por la tarde y noche nubes dispersas, lluvia de ligera a moderada al Oeste (Trompeteros, Datem del Marañón), chubascos en Iquitos. Viento procedente del Noreste de hasta 40 Km/h. Sensación térmica elevada.							
Mañana	Por la mañana cubierto, alto contenido de humedad en el ambiente, variando a nublado con brillo solar. Por la tarde y noche nubes dispersas con lluvias de ligera a moderada intensidad al Oeste (Trompeteros, Datem del Marañón, Alto Amazonas), Sur (Contamana, Requena) y Sureste (Angamos). Viento procedente del Norte de hasta 45 Km/h. Sensación térmica elevada.							
Fecha	Temperatura (°C)	Iquitos	Tamshiyacu	Nauta	Requena	Contamana	Cabaloccocha	Pebas
Martes 12 marzo	Temp. Mín.	24.0	23.0	24.3	23.5	21.4	24.5	24.0
	Temp. Máx.	34.0	33.5	33.5	31.5	31.0	33.0	33.0
	Lluvia (ayer)	0.2	0.0	0.0	0.0	0.0	4.4	0.0
Miércoles 13 marzo	Temp. Mín.	23.2	22.5	23.0	23.0	19.5	23.5	23.5
	Temp. Máx.	32.5	32.0	32.0	32.0	32.0	33.0	32.5

Comportamiento Hidrológico de los ríos Amazónicos

Situación Hidrológica	Río Amazonas (Iquitos)		Río Marañón (Nauta)		Río Huallaga (Yurimaguas)		Río Ucayali (Requena)		Río Ucayali (Contamana)	
	Nivel Actual	Nivel Normal	Nivel Actual	Nivel Normal	Nivel Actual	Nivel Normal	Nivel Actual	Nivel Normal	Nivel Actual	Nivel Normal
	Martes	117.27	115.67	122.55	120.77	134.18	132.64	128.41	128.37	132.33
Comportamiento	Aumenta 2 cm.		Aumenta 4 cm.		Aumenta 8 cm.		Aumenta 4 cm.		Aumenta 1 cm.	
Tendencia	Ascendente		Ascendente		Ascendente		Ascendente		Ascendente	

Fecha de emisión: Martes, 12 de marzo de 2013.

Director: Ing. Marco A. Paredes Riveros/ Pronosticador: Karliana Pezantes V.
Av. Cornejo Portugal N° 1842 -Telefax 60-0776 RPM *556236
E-mail: dr08-loreto@senamhi.gob.pe - www.senamhi.gob.pe