



PRONOSTICO REGIONAL

VÁLIDEZ: 07:00 HORAS DEL VIERNES 22 HASTA LAS 07:00 HORAS DEL SABADO 23 FEBRERO 2013



Imagen de Satélite 22/02/13 Hora Local 06:30 AM

Velocidad-dirección del viento a 1500 mts 22/02/13

Pronóstico elaborado por el SENAMHI - Región Loreto

Hoy (Día y Noche)	Por la mañana cubierto con alto contenido de humedad, lluvia de ligera intensidad al Este (Santa Rosa, Caballococha y Pebas) variando a nublado. Al mediodía predominancia de cielo nublado alternando con brillo solar, lluvias ligeras aisladas en la ciudad de Iquitos. Por la tarde y noche nublado, lluvia de moderada intensidad acompañado de tormentas eléctricas con ráfagas de viento hasta 65 km/h en el sector Oeste (Borja, San Lorenzo y Trompeteros), Suroeste (Yurimaguas, Lagunas). Lluvias ligeras al Norte (Santa Clotilde y San Antonio del Estrecho), incluyendo la ciudad de Iquitos. Viento procedente del Noreste de hasta 45 Km/h. Sensación térmica moderada.									
Mañana	Por la mañana cubierto, lluvias ligeras al Norte (Soplin Vargas) y Sureste (Angamos) variando a nublado. Al mediodía brillo solar. Por la tarde y noche nubes dispersas, lluvia de ligera intensidad al Este (Caballococha, Pebas), Sureste (Angamos, Islandia), Sur (Requena) y Centro (Iquitos, Nauta). Viento procedente del Noreste de hasta 45 Km/h. Sensación térmica moderada.									
Fecha	Temperatura (°C)	Iquitos	Tamshiyacu	Nauta	Requena	Contamana	Caballococha	Pebas		
Viernes 22 Febrero	Temp. Mín.	22.5	22.6	22.5	23.0	20.6	22.0	22.6		
	Temp. Máx.	31.0	30.5	31.0	30.5	31.5	29.5	28.5		
	Lluvia (ayer)	5.0	3.0	0.6	0.0	0.0	7.2	8.8		
Sábado 23 Febrero	Temp. Mín.	23.0	22.0	22.5	22.5	19.5	22.5	22.5		
	Temp. Máx.	31.5	31.5	31.5	31.0	32.0	31.5	31.5		
Comportamiento Hidrológico de los ríos Amazónicos										
Situación Hidrológica	Río Amazonas		Río Marañón		Río Huallaga		Río Ucayali		Río Ucayali	
	(Iquitos)		(Nauta)		(Yurimaguas)		(Requena)		(Contamana)	
	Nivel Actual	Nivel Normal	Nivel Actual	Nivel Normal	Nivel Actual	Nivel Normal	Nivel Actual	Nivel Normal	Nivel Actual	Nivel Normal
Viernes	116.33	114.93	121.10	120.40	133.72	132.23	128.02	127.85	132.13	130.07
Comportamiento	Aumenta 8 cm.		Aumenta 1 cm.		Disminuye 16 cm		Aumenta 2 cm.		Aumenta 4 cm.	
Tendencia	Ascendente		Ascendente		Oscilante		Ascendente		Ascendente	

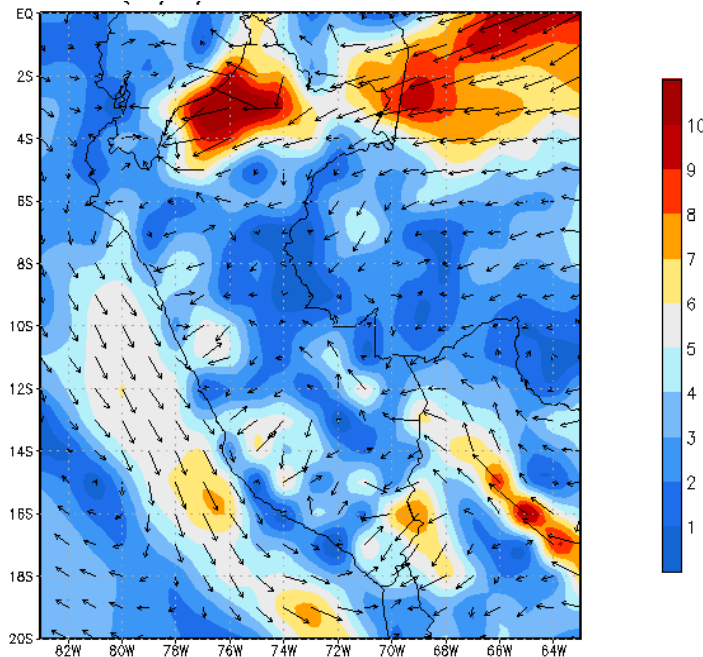
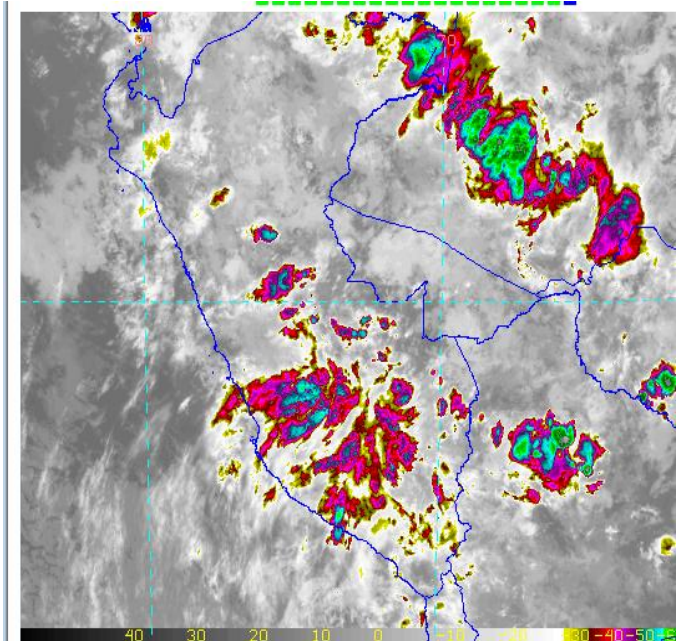
Fecha de emisión: Viernes, 22 de febrero de 2013.