



PRONOSTICO REGIONAL

VÁLIDEZ: 07:00HORAS DEL JUEVES 14 HASTA LAS 07:00 HORAS DEL VIERNES 15 FEBRERO 2013



Imagen de Satélite 14/02/13 Hora Local 06:30 AM

isotachs (m/s) 850 mb Thu 18Z 14feb2013

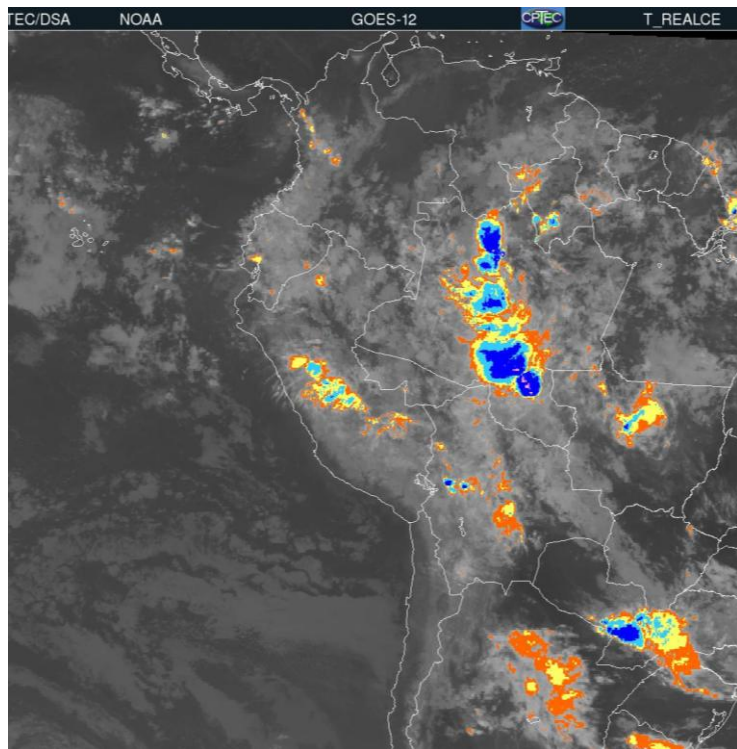
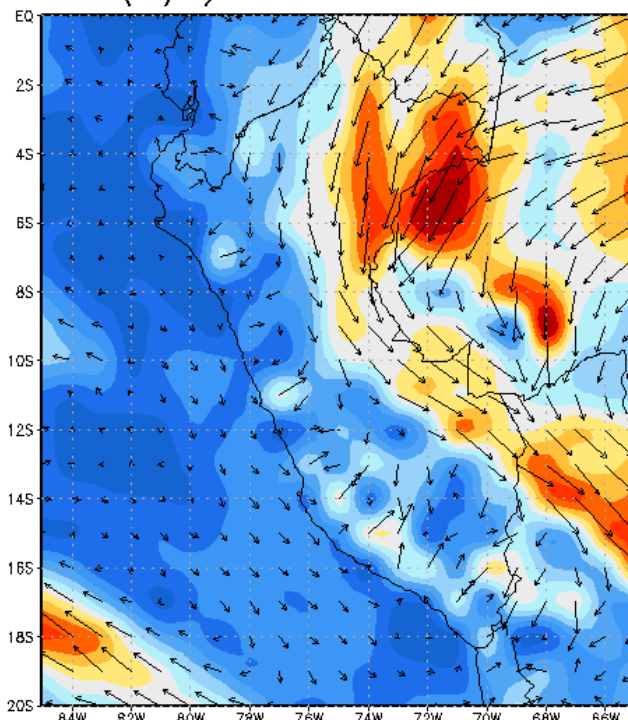

Velocidad-dirección del viento a 1500mts 14/02/13

Pronóstico elaborado por el SENAMHI - Región Loreto

Hoy (Día y Noche)	Por la mañana cubierto, alto contenido de humedad en el ambiente, lluvia de ligera a moderada intensidad al Sureste (Angamos) de la región, variando a nublado con brillo solar. Al mediodía despejado. Por la tarde y noche nubes dispersas, lluvia de ligera a moderada intensidad al Centro (Nauta) y Sur (Jenaro Herrera), chubascos en Iquitos. Ráfagas de viento procedente del Norte de hasta 50 Km/h. Sensación térmica moderada.							
Mañana	Por la mañana cielo cubierto, alto contenido de humedad, variando a nublado con brillo solar. Por la tarde y noche nubes dispersas, lluvia de ligera a moderada intensidad al Oeste (Datem del Marañón, Alto Amazonas) y Sureste (Angamos) de la región. Viento procedente del Norte de hasta 40 Km/h. Sensación térmica moderada.							
Fecha	Temperatura (°C)	Iquitos	Tamshiyacu	Nauta	Requena	Contamana	Caballococha	Pebas
Jueves 14 Febrero	Temp. Mín.	23.0	22.0	22.6	22.8	20.0	22.5	23.0
	Temp. Máx.	32.5	32.0	32.0	31.5	30.0	31.5	31.0
	Lluvia (ayer)	9.0	35.3	28.0	9.9	0.0	1.5	0.0
Viernes 15 Febrero	Temp. Mín.	23.0	22.5	23.0	22.5	19.5	23.0	23.5
	Temp. Máx.	32.0	32.0	32.0	31.0	31.0	32.0	32.0

Comportamiento Hidrológico de los ríos Amazónicos

Situación Hidrológica	Río Amazonas (Iquitos)		Río Marañón (Nauta)		Río Huallaga (Yurimaguas)		Río Ucayali (Requena)		Río Ucayali (Contamana)	
	Nivel Actual	Nivel Normal	Nivel Actual	Nivel Normal	Nivel Actual	Nivel Normal	Nivel Actual	Nivel Normal	Nivel Actual	Nivel Normal
	Jueves	115.94	114.70	120.55	120.37	134.15	132.12	127.84	127.63	131.30
Comportamiento	Disminuye 2 cm.		Se mantiene		Aumenta 18 cm.		Se mantiene		Aumenta 3 cm.	
Tendencia	Descendente		Ascendente		Ascendente		Descendente		Oscilante	

Fecha de emisión: Jueves, 14 de febrero de 2013.