Puntos de Monitoreo de Vertimientos Propuesta en la Cuenca Chancay-Huaral

Nº	CÓDIGO	DESCRIPCIÓN	ESTE	NORTE
1	V1-AU	Vertimiento de aguas residuales industriales tratadas a la margen derecha del rio Chancay-Huaral, provenientes de la "Planta de Beneficio de Aves Aucallama"	259870	8721182
2	V1-Ch	Vertimiento de Agua residual industrial tratada, provenientes de la Planta de Producción de Harina y aceite de pescado de la empresa pesquera Austral Group	252442	8718857
3	V3-Ch	Vertimiento de Agua residual industrial tratada, provenientes de la Planta de Producción de Harina y aceite de pescado de la empresa Pesquera Centinela	252529	8719145
4	V1-P	Vertimiento de aguas residuales domésticas sin tratar provenientes del centro poblado Vichaycocha (son dispuestas a la margen izquierda del rio Vichaycocha)	322627	8767575
5	V1-AB	Vertimiento de aguas residuales domésticas sin tratar al rio Añasmayo, en la margen derecha. Provenientes de la población de La Perla	303076	8742354
6	V1-A	Vertimiento de aguas residuales domésticas sin tratar al rio Chancay-Huaral, en la margen derecha. Provenientes de la población de Acos	301454	8752700
7	V6-Ch	Vertimiento de aguas residuales municipales sin tratar provenientes del distrito de Chancay hacia el mar de Chancay	251829	8721090
8	V11-Ch	Vertimiento de aguas residuales municipales sin tratar provenientes del distrito de Chancay hacia el mar de Chancay	252311	8717208
9	V1-AA	Vertimiento de Aguas residuales de aguas termales sin tratar provenientes del sector San José de Baños al rio Chancay-Huaral en la margen izquierda.	326914	8759804
10	VC1-A	Vertimiento de aguas residuales industriales sin tratar a canal de regadío, provenientes de la Granja porcina de la empresa Agroindustrias Campoy	262171	8720312
11	VC1-H	Vertimiento de aguas residuales domésticas sin tratar provenientes de una parte de la población de Huaral a un canal de regadío, en el sector Las Casuarinas.	256941	8727210

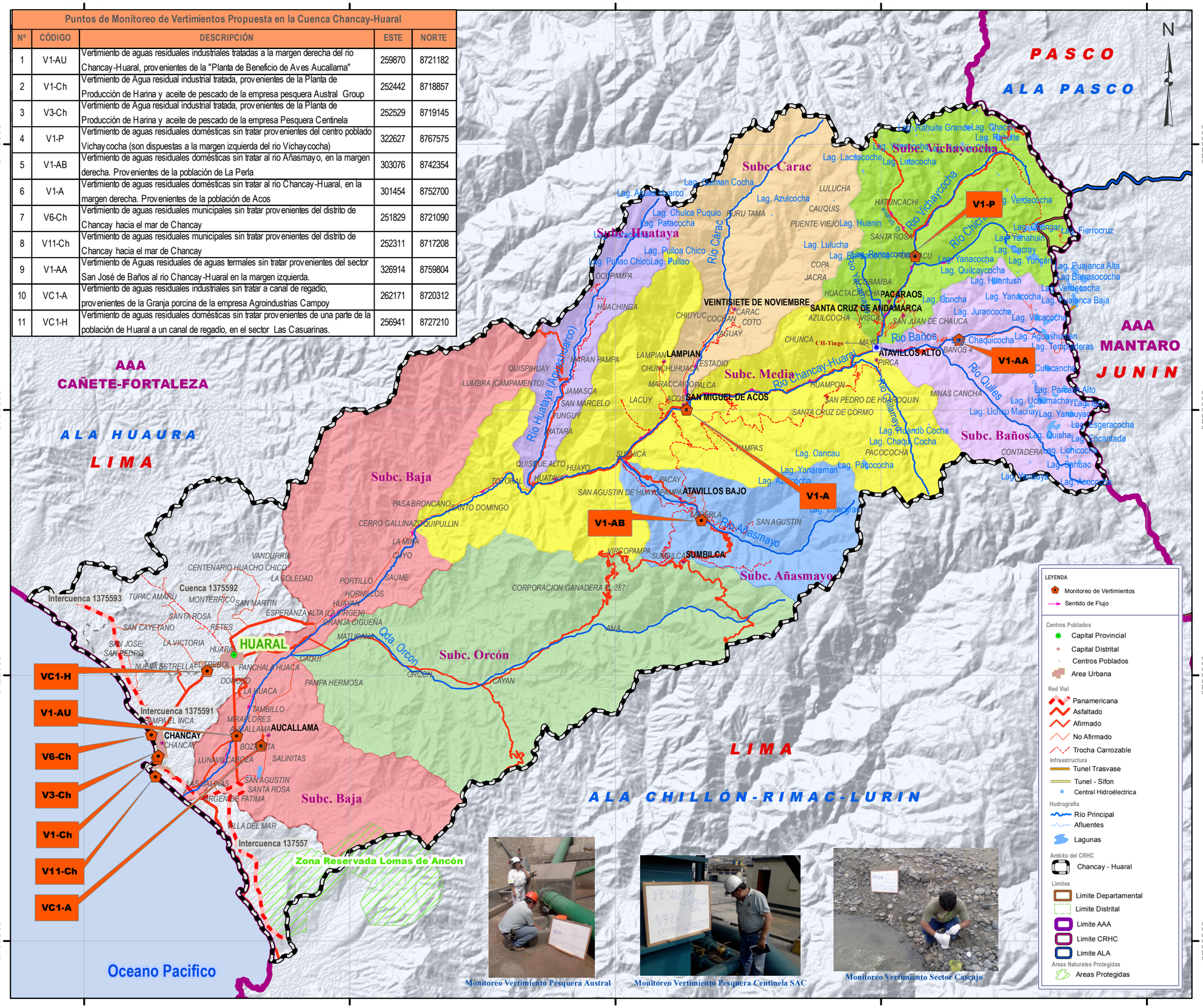

Monitoreo Vertimiento Pesquera Austral

Monitoreo Vertimiento Pesquera Centinela SAC

Monitoreo Vertimiento Sector Cascajo

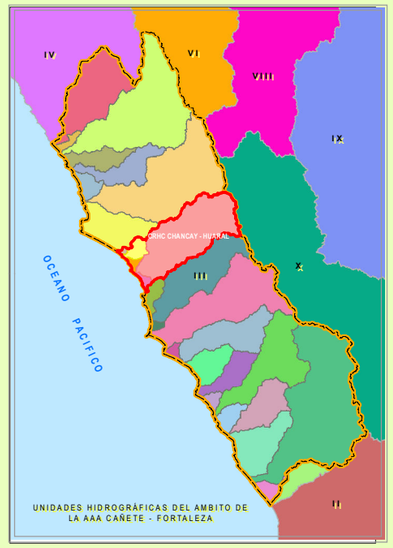

SUPERFICIE DEL AMBITO TERRITORIAL DEL CRHC CHANCAY-HUARAL
Según D.S. N° 004-2012-AG

UNIDADES HIDROGRAFICAS			SUPERFICIE km2	PORCENTAJE %
Simbolo	Código	Nombre		
	137557	Intercuenca 137557	87.30	2.51
	137558	Cuenca Chancay-Huaral	3,046.37	87.52
	1375591	Intercuenca 1375591	83.44	2.40
	1375592	Cuenca 1375592	228.44	6.56
	1375593	Intercuenca 1375593	35.32	1.01
TOTAL			3,480.87	100.00

PERÚ — Ministerio de Agricultura y Riego — Autoridad Nacional del Agua — Proyecto de Modernización de la Gestión de los Recursos Hídricos

AUTORIDAD NACIONAL DEL AGUA
PROYECTO DE MODERNIZACION DE LA GESTION DE LOS RECURSOS HIDRICOS DE LA CUENCA PILOTO CHANCAY-HUARAL

Banco Mundial

Mapa: MONITOREO PARTICIPATIVO DE VERTIMIENTOS PROPUESTA 2011 CUENCA CHANCAY-HUARAL

Elaborado por: ING. MARÍA C. MOTTA VELARDE, Especialista SIG
Revisado por: ING. LEONEL PATIÑO PIMENTEL, Coordinador Técnico de Cuenca

Proyección: Elipsoide: Sistema Geodésico Mundial 1984; Proyección: UTM; Zona: 18 Sur; Dátum horizontal: WGS84; Dátum vertical: nivel medio del mar

Fecha: NOVIEMBRE 2012
Escala: 1:350,000
Mapa: 08

Fuente: IGN, INEI, MTC, ANA, GORE LIMA