



**GOBIERNO REGIONAL
LA LIBERTAD**

MAPA DE LA RIQUEZA: POTENCIALIDADES Y BRECHAS EN LA PROVINCIA DE ASCOPE

Ing. MARCO ZEGARRA ALVARADO
Gerente Regional de Planeamiento y
Acondicionamiento Territorial

TRUJILLO, AGOSTO DEL 2014



AGENDA

- 1. El Mapa de la Riqueza: Análisis de Potencialidades**
- 2. Potencialidades de la Provincia de Ascope**
- 3. Competitividad Regional**
- 4. Agenda de acción para la Provincia**



MAPA DE LA RIQUEZA



Ing. JOSE HUMBERTO MURGIA ZANNIER
Presidente Regional

Dra. MONICA SANCHEZ MINCHOLA
Vice Presidenta Regional

Econ. JOSE LUIS ZAVALA PINEDO
Gerente General

GERENCIA REGIONAL DE COOPERACION
TECNICA Y PROMOCION DE LA INVERSION
PRIVADA

Econ. EMMA FLORES RIOS DE MINK
Gerenta Regional

Econ. CESAR FASSHAUER MAGHLORIO
Especialista

Sr. MIGUEL ZAVALA RODRIGUEZ
Colaborador

Trujillo, Junio de 2014



MAPA DE LA RIQUEZA

Definición

- **EL MAPA DE LAS POTENCIALIDADES – MAPA DE LA RIQUEZA es una herramienta que contribuye al desarrollo sostenible y sirve en particular para promover el desarrollo económico local**
- **Se basa en las potencialidades locales: culturales, económicas, naturales; en las capacidades que provienen del capital social y humano, y las experiencias exitosas como puntos de apoyo y referencia para la acción hacia el desarrollo.**



MAPA DE LA RIQUEZA

Bases conceptuales

- **Creación de riqueza a partir de las potencialidades de un territorio.**
- **Capacidades humanas e institucionales derivadas de la cultura local, del capital humano y el capital social.**
- **Valoración de las expectativas exitosas o Buenas Prácticas.**
- **Acción individual y colectiva inserta en los procesos del desarrollo local.**



MAPA DE LA RIQUEZA SI es.....

- **Una forma efectiva de luchar contra la pobreza.**
- **Una herramienta vinculada al desarrollo económico, que valora e integra las capacidades humanas, sociales y culturales.**
- **Sustenta su estrategia en lo que se tiene, en lo que dispone una localidad.**
- **Tiene como base fundamental a la cultura e identidad local**

MAPA DE LA RIQUEZA NO es.....

- **Una metodología de planificación del desarrollo.**
- **Una acción paralela o desarticulada de los procesos de desarrollo local.**
- **Un enfoque teórico.**



EL MAPA DE LA RIQUEZA

Sustento





MAPA DE LA RIQUEZA

Ejes Motores Locales

Analizar las potencialidades e identificarlas en base a:



**Ventajas
Competitivas**



**Cadenas
Productivas**



**Acciones y
Compromisos
Público – Privado**

Los tres criterios señalados son complementarios y no debe excluirse ninguno para seleccionar los ejes motores. Como se ha mencionado, éstos pueden perfeccionarse según la cantidad y calidad de información que se disponga.



PLAN DE DESARROLLO REGIONAL CONCERTADO

Principales Retos al 2021

- **Disminución de la desigualdad (brechas sociales) y la erradicación de la pobreza extrema.**
- **La Lucha contra el cambio climático.**
- **El crecimiento y los cambios en la estructura de población.**
- **La competitividad de la economía.**
- **Coordinación y cooperación interinstitucional.**

ESTRATEGIAS PARA LA INTERVENCION DEL GOBIERNO REGIONAL

- **CRECER en Libertad: Política social**
- **Competitividad en La Libertad:
Crecimiento económico**





POTENCIALIDADES DE LA PROVINCIA DE ASCOPE



TERRITORIO Y POBLACION

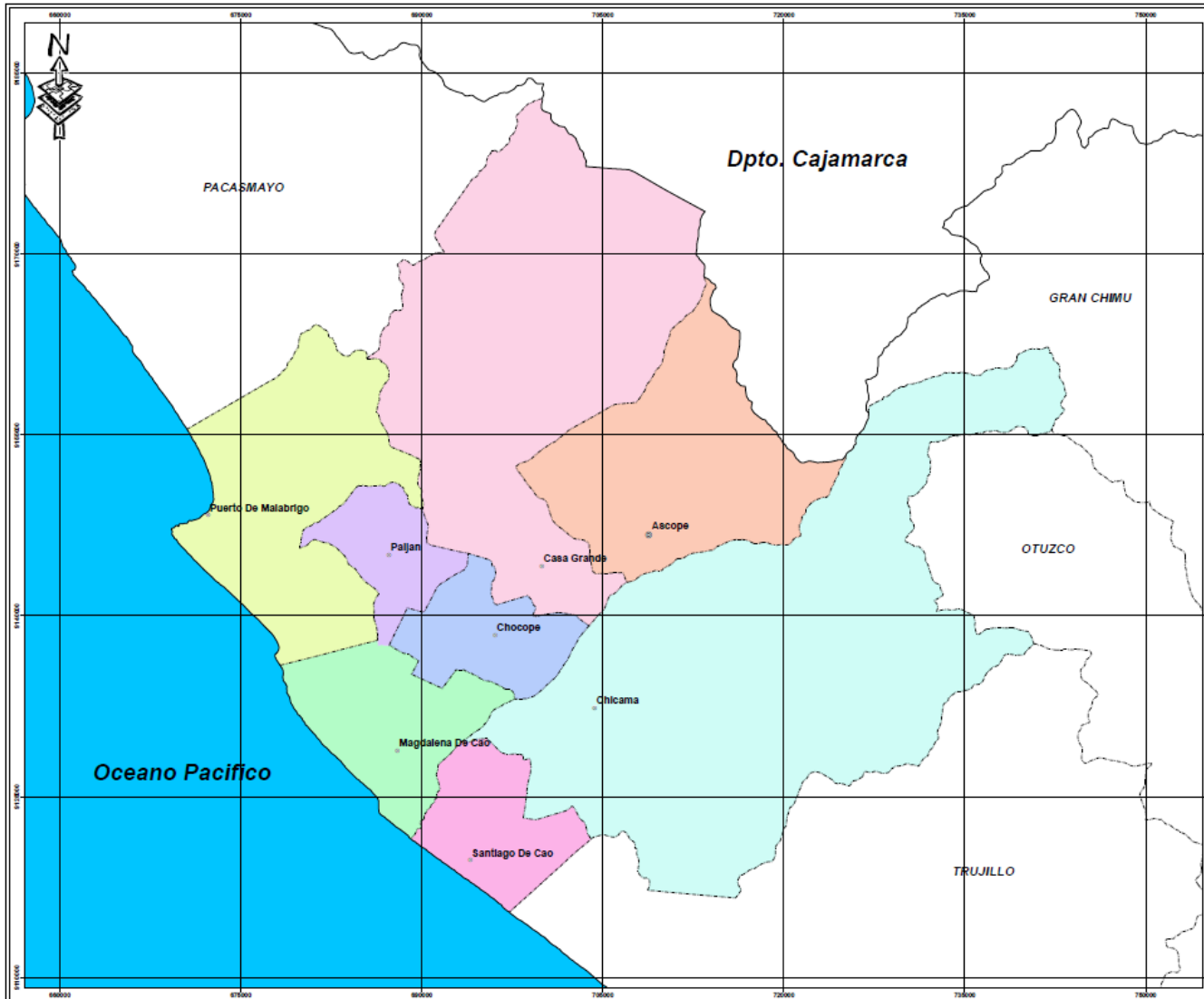

- Principal cuenca Hidrográfica: Valle Chicama
- Superficie apta para la agricultura
- Litoral costero
- Ocupación Histórica
- Delimitación Territorial
- Concentraciones Urbanas
- Servicios Básicos



EJES DE INTEGRACION

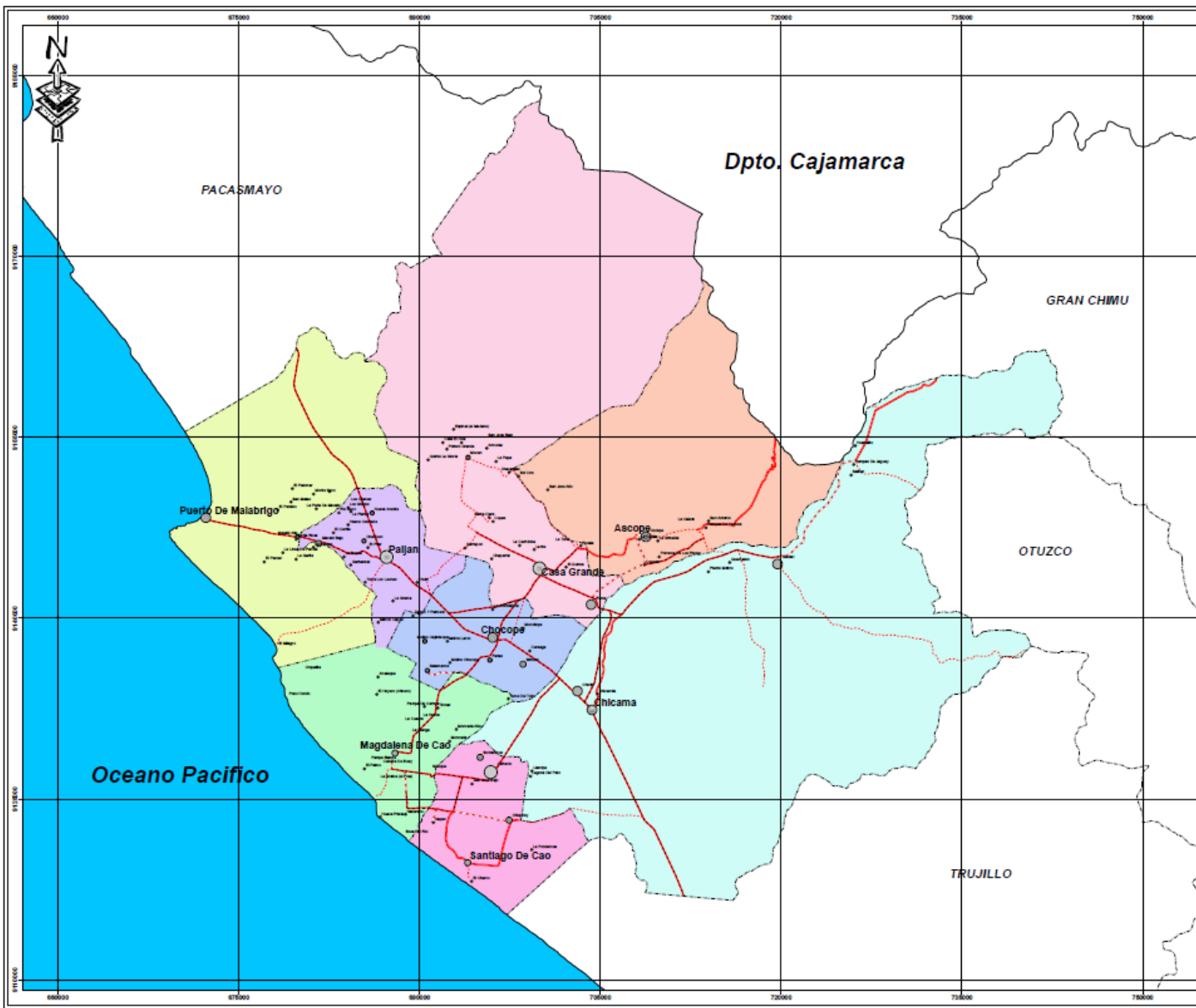

- Interconexión Vial
- Ejes de Integración: Cuenca Hidrográfica y carretera Panamericana
- Acceso a la zona andina: Gran Chimú – Cajamarca – Amazonas



POTENCIAL PRODUCTIVO

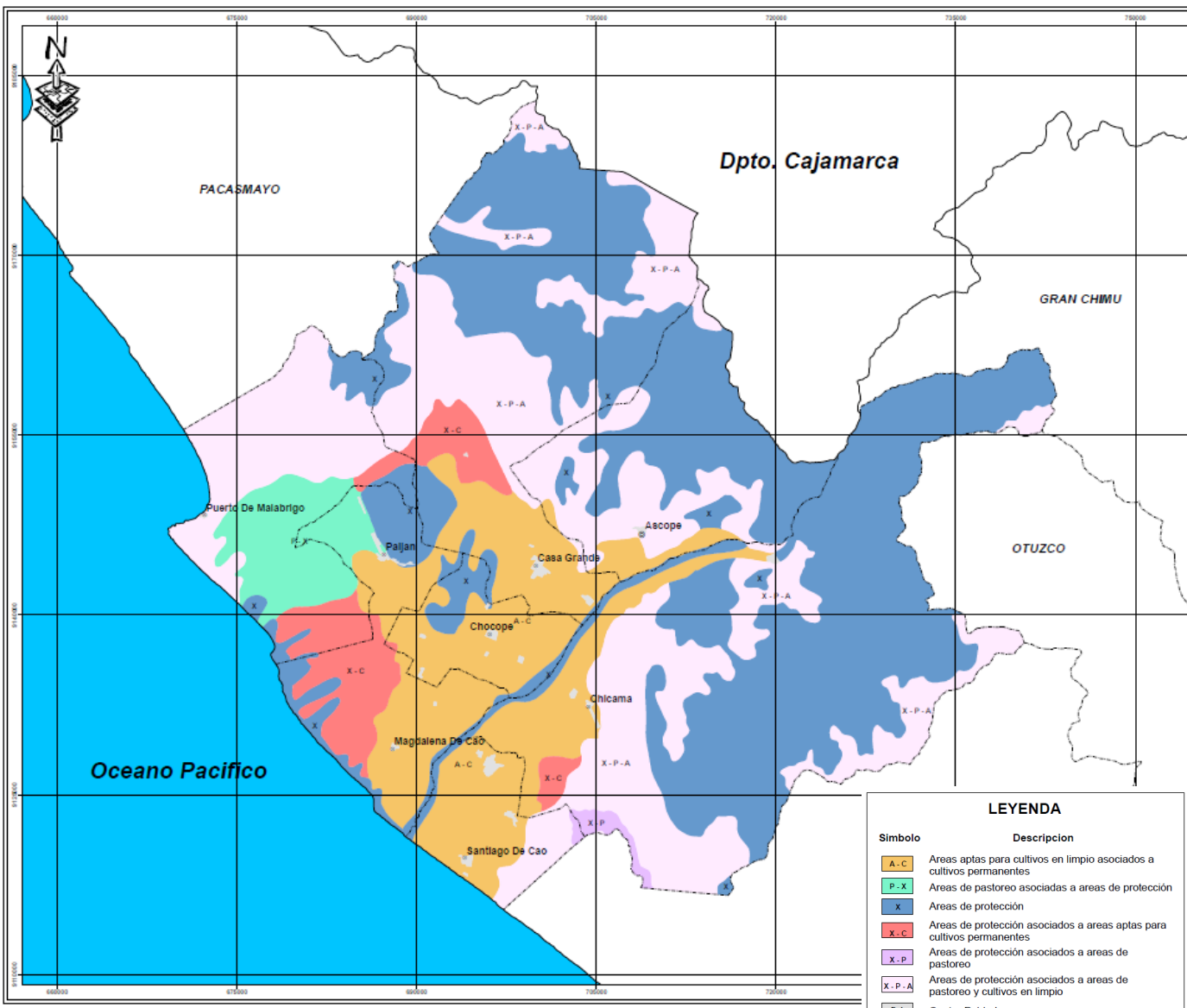

Consolidados:

- Agroindustria
- Pesca industrial
- Turismo

En Proceso:

- Artesanía
- Microempresa
- Servicios
- Forestal

Simbolo	Descripcion
A-C	Areas aptas para cultivos en limpio asociados a cultivos permanentes
P-X	Areas de pastoreo asociadas a areas de protección
X	Areas de protección
X-C	Areas de protección asociados a areas aptas para cultivos permanentes
X-P	Areas de protección asociados a areas de pastoreo
X-P-A	Areas de protección asociados a areas de pastoreo y cultivos en limpio
Pob	Centro Poblado



AMBIENTE

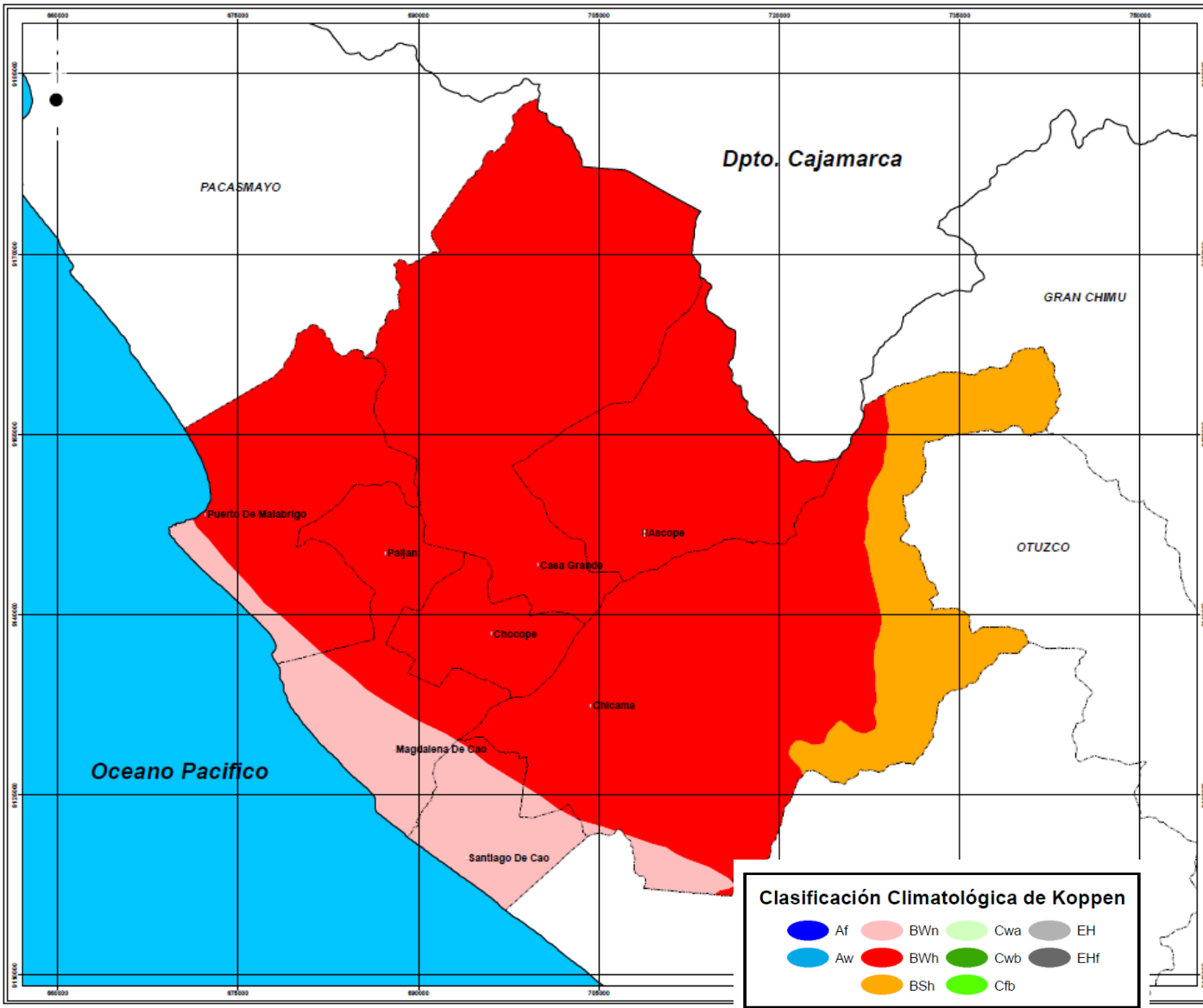

- Clima estacional
- Recurso Agua
- Alcantarillado
- Residuos solidos
- Contaminación industrial



COMPETIVIDAD REGIONAL



COMPETITIVIDAD: LA LIBERTAD SE UBICA EN EL PUESTO 7

Puntaje y Ranking en el ICR 2011/12

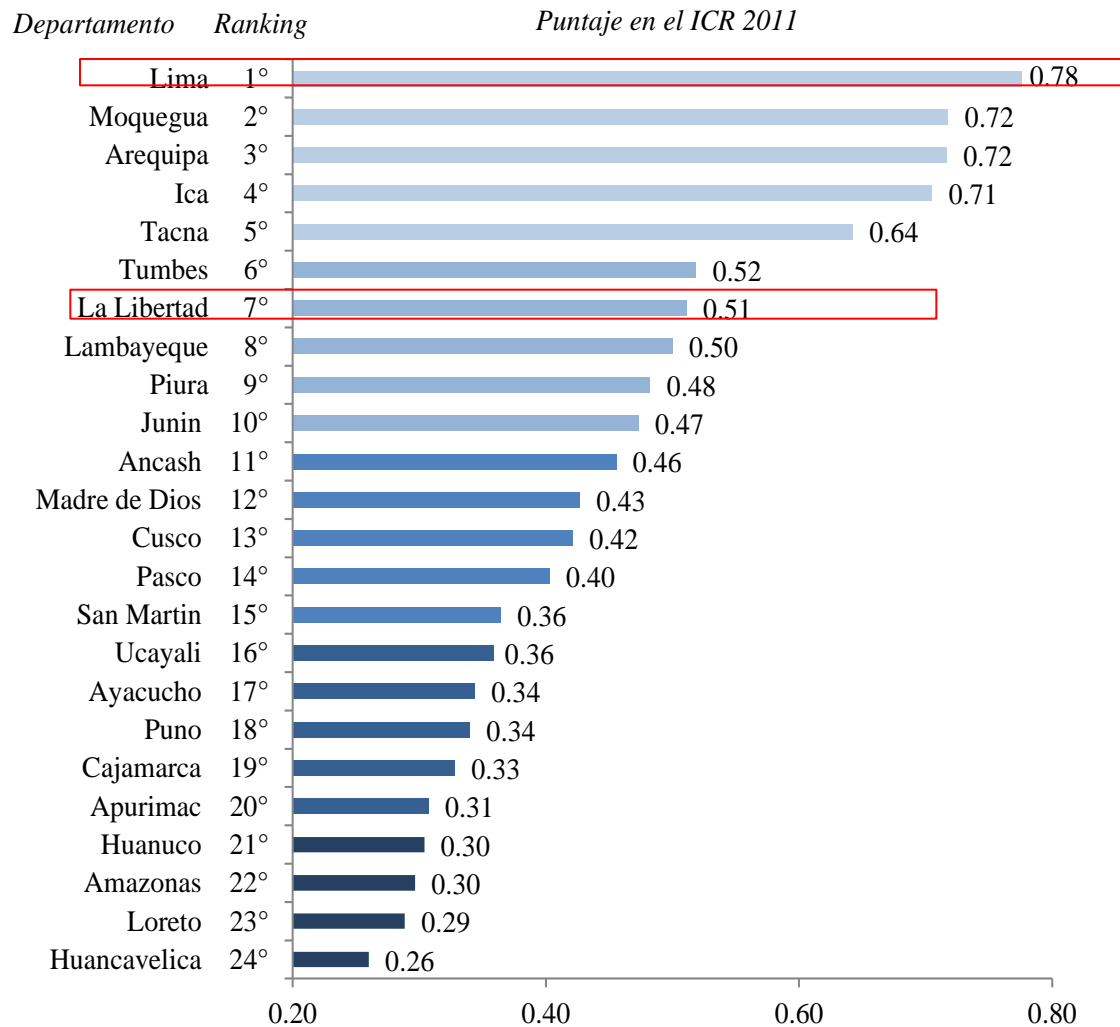



FORTALEZAS Y RETOS DE LA COMPETITIVIDAD EN LA LIBERTAD

Principales Fortalezas ICR

Indicador	Valor	Rank
Nº meses prom. de demora en viabilizar S/. 1 millón en proy. menores vía SNIP	1,5	1°
Nº meses prom. de demora en viabilizar S/. 10 millones en proy. mayores vía SNIP	4,0	3°
Tamaño promedio de la empresa de servicios	6,4	3°
Cobertura hospitalaria por 10000 habitantes	0,3	3°
Índice de productividad agrícola	0,7	4°

Principales retos ICR

Indicador	Valor	Rank
Ejecutado CTI/PIM CTI	31%	21°
Nº promedio de instrumentos de gestión y desarrollo urbano y/o rural	3.2	21°
Índice de diversificación de exportaciones	0.46	21°
Porcentaje de asfaltado de la red vial nacional	42%	20°
Tasa de asistencia escolar	81%	20°



INDICE COMPETITIVIDAD REGIONAL - INCORE



La Libertad ha aumentado tres posiciones en el índice general. En el pilar Instituciones se ha presenciado mejoras en el porcentaje ejecutado del presupuesto público destinado a inversión y en el número de expedientes judiciales resueltos. En el pilar Educación el avance se debe a la disminución del porcentaje de personas analfabetas en la zona, una mayor asistencia en secundaria y una menor deserción escolar.

Puntaje Puesto (DE 0 A 10) (DE 24)

Índice Total	5.11	8	▲
Entorno Económico	2.79	10	■
Laboral	3.78	15	▼
Educación	5.60	12	▲
Salud	5.98	11	▼
Infraestructura	6.85	7	■
Instituciones	5.67	11	▲

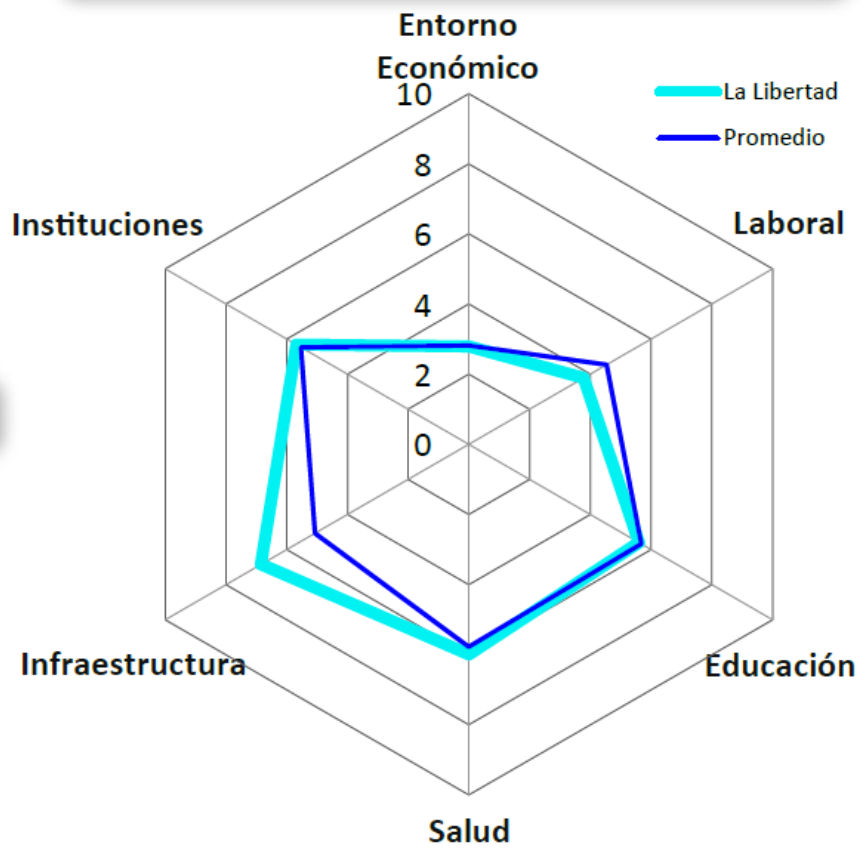

Fuente: Instituto Peruano de Economía IPE



RETOS PARA LA COMPETITIVIDAD

- 1. Incrementar competitividad y productividad:**
 - **Capital Humano**
 - **Innovación y Tecnología**
 - **Infraestructura: APPs**
 - **Reducir informalidad**
 - **Diversificación de las exportaciones**

- 2. Construir institucionalidad**

- 3. Estado eficiente**

- 4. Promoción y facilitación de la inversión privada**

- 5. Los beneficios del crecimiento deben alcanzar a todos los peruanos**



PROMOCIÓN DE LA COMPETITIVIDAD CON ECR

Plataforma Institucional Nacional - CNC

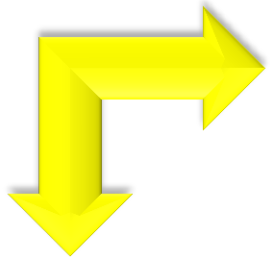

Estrategias intersectoriales integrales y articuladas.

Actividades organizadas.

Cobertura estratégica en la intervención.

Eficiente asignación de recursos públicos y privados.



**ELEVADA
COMPETITIVIDAD
REGIONAL**

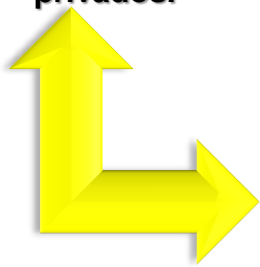

Plataforma Institucional Regional- CRC



AGENDA DE ACCION PARA ASCOPE



AGENDA PARA LA ACCIÓN

- 1. Tercera Etapa de CHAVIMOCHIC: Impacto y posibilidades**
- 2. Planificación Regional y Local: Nuevo Escenario**
- 3. Mapa de la Riqueza: Potencialidades y retos**
- 4. Diversificación Productiva: Actores, Mercados y procesos**
- 5. Población y ciudades: Desarrollo urbano y enfoque de ruralidad**
- 6. Reto Productivo: Integración a los macro procesos**
- 7. Reto Social: Desarrollo de capacidades y Asociatividad**
- 8. Reto Ambiental: Contaminación, depredación, cambio climático**
- 9. Reto en Infraestructura: Red Vial, Puerto Chicama, Energía**

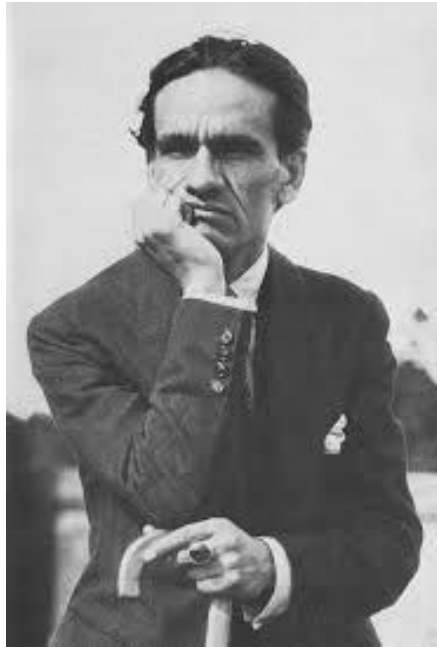

**“HAY, HERMANOS,
MUCHISIMO QUE
HACER”**

**Cesar Vallejo
Poeta Liberteno
Vate Universal**

MUCHAS GRACIAS

www.regionallibertad.gob.pe

mzegarra@regionallibertad.gob.pe