



CUT 214596-2019

RESOLUCIÓN DIRECTORAL N° 1821 -2019 -ANA- AAA-CH.CH.

Ica, 15 NOV. 2019

VISTO:

El expediente signado con CUT N° 214596-2019, sobre Delimitación de la Faja Marginal del canal de riego San Felipe, ubicado en el distrito de Santiago de Chocorvos, provincia de Huaytará, departamento de Huancavelica, presentado por el señor César Víctor Ramos Palomino, identificado con DNI N° 21421159; y,

CONSIDERANDO:

Que, de conformidad con lo dispuesto por el literal i) del numeral 1 del artículo 6° de la Ley N° 29338, Ley de Recursos Hídricos, contempla dentro de los Bienes Asociados al Agua a las Fajas Marginales a las que se refiere la Ley;

Que, el artículo 7° de la antes citada Ley de Recursos Hídricos, establece que los bienes de dominio público hidráulico, constituyen bienes de dominio público (...) Toda intervención de los particulares que afecte o altere las características de estos bienes debe ser previamente autorizada por la Autoridad Administrativa del Agua ...; el artículo 74°, señala que, "en los terrenos aledaños a los cauces naturales o artificiales, se mantiene una faja marginal de terreno necesaria para la protección, el uso primario del agua, el libre tránsito, la pesca, caminos de vigilancia y otros servicios";

Que, el reglamento de la Ley de Recursos Hídricos, aprobado por Decreto Supremo N° 001-2010-AG, señala: artículo 108° "los cauces o álveos son el continente de las aguas durante sus máximas crecientes", Artículo 111° "las riberas son las áreas de los ríos, arroyos, torrentes, lagos, lagunas, comprendidas entre el nivel mínimo de sus aguas y el que éste alcance en sus mayores avenidas o crecientes ordinarias", artículo 113° "Las Fajas Marginales son bienes de dominio público hidráulico. Están conformadas por las áreas inmediatas superiores a las riberas de las fuentes de agua, naturales o artificiales"; "Las dimensiones en una o ambas márgenes de un cuerpo de agua son fijadas por la Autoridad Administrativa del Agua, de acuerdo con los criterios establecidos en el Reglamento, respetando los usos y costumbres establecidos";

Que, el artículo 114° del reglamento antes acotado establece los criterios para la delimitación de la faja marginal. En el presente caso, se debe tener presente los literales b) y c), vale decir, para el espacio necesario para la construcción, conservación y protección de las defensas ribereñas y de los cauces; el espacio necesario para los usos públicos que se requieran...; del mismo modo lo contempla los literales a) y b) del artículo 7° de la Resolución Jefatural N° 332-2016-ANA;

Que, el artículo 4° del Reglamento para la Delimitación y Mantenimiento de Fajas Marginales aprobado por Resolución Jefatural N° 332-2016-ANA, establece que "El ancho



de la faja marginal es aprobado mediante resolución de la Autoridad Administrativa del Agua (AAA), conforme a las disposiciones establecidas en el presente Reglamento. La aprobación se realiza de oficio o a solicitud de parte”;

Que, para el presente caso, se debe tener en cuenta lo previsto por el artículo 7° de la precitada Resolución Jefatural, *el cual señala* que para determinar el ancho mínimo de las fajas marginales de obras hidráulicas públicas, serán aplicadas las siguientes metodologías: a) Aplicación de los manuales de Operación y mantenimiento e Inventarios de infraestructura hidráulica; b) Alternativamente se podrá considerar los planes de expansión de infraestructura hidráulica y el espacio colindante necesario para la operación y mantenimiento;

Que, mediante escrito del visto, el señor César Víctor Ramos Palomino, en calidad de Presidente del Comité de Usuarios de Agua San Felipe, solicita la Aprobación del Estudio de Delimitación de la Faja Marginal del canal de riego San Felipe, ubicado en el distrito de Santiago de Chocorvos, provincia de Huaytará, departamento de Huancavelica, de acuerdo a lo dispuesto por la Resolución Jefatural N°332-2016-ANA; adjuntando instrumentales que obran de folios 02 a 13 de los actuados;

Que, la Administración Local de Agua Ica, emite el Informe Técnico N° 491-2019-ANA-AAA-CHCH-ALA.I-AT/AJMP, mediante el cual señala que el único criterio utilizado para la determinación de las dimensiones de la faja marginal, del tramo de estudio, fue del ancho mínimo de la faja marginal en cuerpos de agua donde se consideró 2 m lineales para zona no urbana y 0.0 mts para la zona urbana. Además, se indica que el criterio para la delimitación de la faja marginal es con enfoque de riesgo de desastres, también se ha tomado en cuenta que adyacente al área delimitada existen zonas de población y tramos de conservación y preservación de recursos naturales, donde se han generado ecosistemas, que hay que preservar, especialmente el hídrico;

Que, el expediente fue instruido por el Área Técnica de esta Dirección, con la actuación de la Administración Local de Agua Ica, la misma que remite los actuados mediante Nota de Envío N° 366-2019-ANA-AAA-CH.CH.ALA.I, para la prosecución del trámite; emitiéndose el Informe Técnico N° 166-2019-ANA-AAA-CHCH-AT/AVRM, concluyendo que la solicitud cumple con los requisitos técnicos exigidos en la Resolución Directoral N° 332-2016-ANA, siendo factible Aprobar el Estudio de Delimitación de Faja Marginal del canal de riego San Felipe en un tramo de 2,648 m en la margen Izquierda y 2,681 m en la margen Derecha, presentado por el señor César Víctor Ramos Palomino; asimismo, concluye que en el tramo de la margen derecha del canal de riego San Felipe en coordenadas UTM (WGS-84) de inicio 472,540 E y 8'471,541 N y final 471,925 E y 8'471,574 N, y de la margen izquierda del canal de riego San Felipe en coordenadas UTM (WGS-84) de inicio 472,549 E y 8'471,540 N y final 471,898 E y 8'471,659 N; no existe propuesta de delimitación de Faja Marginal por encontrarse dicho tramo en zona urbana y ser canalizado el recurso hídrico vía acueducto. Como se muestra en los cuadros del Análisis;

Que, del análisis de lo actuado, se tiene que el procedimiento administrativo se encuentra enmarcado dentro de los alcances establecidos en los dispositivos legales señalados precedentemente; asimismo, es concordante con los parámetros establecidos en el Reglamento para la Delimitación y Mantenimiento de Fajas Marginales, aprobado por Resolución Jefatural N° 332-2016-ANA; por lo que, deviene procedente, atender presentada por el recurrente;

Que, mediante Informe Legal N° 880-2019-ANA-AAA.CHCH-AL, el Área Legal de esta Dirección, concluye que es procedente Aprobar el Estudio de Delimitación de la Faja Marginal del canal de riego San Felipe en un tramo de 2,648 m en la margen Izquierda y 2,681 m en la margen Derecha, en el distrito de Santiago de Chocorvos, provincia de Huaytará, departamento de Huancavelica;

Que, estando a lo opinado por el Área Técnica y contando con el visto del Área Legal de la Autoridad Administrativa del Agua Cháparra Chíncha, y de acuerdo a las facultades conferidas por el artículo 46° del Reglamento de Organización y Funciones de la Autoridad Nacional del Agua, aprobado por Decreto Supremo N° 018-2017-MINAGRI;

**SE RESUELVE:**

**ARTICULO 1°.- APROBAR** el Estudio de Delimitación de la Faja Marginal del Canal de Riego San Felipe en un tramo de 2,648 m en la margen Izquierda y 2,681 m en la margen Derecha, en el distrito de Santiago de Chocorvos, provincia de Huaytará, departamento de Huancavelica, solicitado por el señor César Víctor Ramos Palomino, identificado con DNI N° 21421159, de acuerdo al Plano 01 adjunto a la presente Resolución Directoral y conforme al siguiente detalle:

**Propuesta de Codificación y Ubicación de Hitos de la Faja Marginal del Canal de riego San Felipe, Margen Derecha, en el Sector Santiago, distrito de Santiago de Chocorvos, provincia de Huaytará, Región de Huancavelica**

ID	Limite Exterior Faja Marginal		Hito	N°	Limite Superior de la Ribera		Hito	Ancho Faja Marginal (m)
	Coordenadas UTM				Coordenadas UTM			
	Este (m)	Norte (m)			Este (m)	Norte (m)		
1	473,578	8,471,333	H1-MD	1	473,576	8,471,331	H1-MD	2.0
2	473,410	8,471,396	H2-MD	2	473,407	8,471,393	H2-MD	2.0
3	473,196	8,471,463	H3-MD	3	473,195	8,471,461	H3-MD	2.0
4	473,069	8,471,617	H4-MD	4	473,069	8,471,615	H4-MD	2.0
5	472,993	8,471,491	H5-MD	5	472,993	8,471,487	H5-MD	2.0
6	472,890	8,471,461	H6-MD	6	472,888	8,471,458	H6-MD	2.0
7	472,694	8,471,541	H7-MD	7	472,692	8,471,535	H7-MD	2.0
8	472,559	8,471,541	H8-MD	8	472,557	8,471,536	H8-MD	2.0
9	471,901	8,471,664	H16-MD	16	471,900	8,471,662	H16-MD	2.0
10	471,838	8,471,692	H17-MD	17	471,837	8,471,691	H17-MD	2.0
11	471,761	8,471,714	H18-MD	18	471,759	8,471,711	H18-MD	2.0
12	471,633	8,471,731	H19-MD	19	471,632	8,471,728	H19-MD	2.0
13	471,550	8,471,803	H20-MD	20	471,548	8,471,801	H20-MD	2.0
14	471,511	8,471,906	H21-MD	21	471,509	8,471,904	H21-MD	2.0
15	471,413	8,472,014	H22-MD	22	471,408	8,472,009	H22-MD	2.0
16	471,296	8,472,102	H23-MD	23	471,293	8,472,100	H23-MD	2.0
17	471,229	8,472,213	H24-MD	24	471,228	8,472,210	H24-MD	2.0
18	471,194	8,472,314	H25-MD	25	471,191	8,472,306	H25-MD	2.0



ID	Limite Exterior Faja Marginal		Hito	N°	Limite Superior de la Ribera		Hito
	Coordenadas UTM				Coordenadas UTM		
	Este (m)	Norte (m)			Este (m)	Norte (m)	
1	473,578	8,471,333	H1-MD	1	473,576	8,471,331	H1-MD
2	473,410	8,471,396	H2-MD	2	473,407	8,471,393	H2-MD
3	473,196	8,471,463	H3-MD	3	473,195	8,471,461	H3-MD
4	473,069	8,471,617	H4-MD	4	473,069	8,471,615	H4-MD
5	472,993	8,471,491	H5-MD	5	472,993	8,471,487	H5-MD
6	472,890	8,471,461	H6-MD	6	472,888	8,471,458	H6-MD
7	472,694	8,471,541	H7-MD	7	472,692	8,471,535	H7-MD
8	472,559	8,471,541	H8-MD	8	472,557	8,471,536	H8-MD
16	471,901	8,471,664	H16-MD	16	471,900	8,471,662	H16-MD
17	471,838	8,471,692	H17-MD	17	471,837	8,471,691	H17-MD
18	471,761	8,471,714	H18-MD	18	471,759	8,471,711	H18-MD
19	471,633	8,471,731	H19-MD	19	471,632	8,471,728	H19-MD
20	471,550	8,471,803	H20-MD	20	471,548	8,471,801	H20-MD
21	471,511	8,471,906	H21-MD	21	471,509	8,471,904	H21-MD
22	471,413	8,472,014	H22-MD	22	471,408	8,472,009	H22-MD
23	471,296	8,472,102	H23-MD	23	471,293	8,472,100	H23-MD
24	471,229	8,472,213	H24-MD	24	471,228	8,472,210	H24-MD
25	471,194	8,472,314	H25-MD	25	471,191	8,472,306	H25-MD

**Propuesta de Codificación y Ubicación de Hitos de la Faja Marginal del Canal de riego San Felipe, Margen Izquierda, en el Sector Santiago, distrito de Santiago de Chocorvos, provincia de Huaytara, Región de Huancavelica**

ID	Limite Exterior Faja Marginal		Hito	N°	Limite Superior de la Ribera		Hito	Ancho Faja Marginal (m)
	Coordenadas UTM				Coordenadas UTM			
	Este (m)	Norte (m)			Este (m)	Norte (m)		
1	473,614	8,471,328	H1-MI	1	473,616	8,471,332	H1-MI	2.0
2	473,393	8,471,380	H2-MI	2	473,397	8,471,387	H2-MI	2.0
3	473,024	8,471,534	H3-MI	3	473,023	8,471,538	H3-MI	2.0
4	472,968	8,471,465	H4-MI	4	472,969	8,471,469	H4-MI	2.0
5	472,881	8,471,454	H5-MI	5	472,889	8,471,461	H5-MI	2.0
6	472,724	8,471,482	H6-MI	6	472,728	8,471,487	H6-MI	2.0
7	472,634	8,471,545	H7-MI	7	472,637	8,471,551	H7-MI	2.0
8	472,565	8,471,539	H8-MI	8	472,566	8,471,544	H8-MI	2.0
9	471,849	8,471,686	H17-MI	17	471,851	8,471,696	H17-MI	2.0
10	471,643	8,471,724	H18-MI	18	471,643	8,471,730	H18-MI	2.0
11	471,544	8,471,748	H19-MI	19	471,553	8,471,754	H19-MI	2.0
12	471,487	8,471,924	H20-MI	20	471,500	8,471,934	H20-MI	2.0
13	471,355	8,472,017	H21-MI	21	471,363	8,472,031	H21-MI	2.0
14	471,327	8,472,045	H22-MI	22	471,343	8,472,073	H22-MI	2.0
15	471,306	8,472,073	H23-MI	23	471,312	8,472,086	H23-MI	2.0
16	471,250	8,472,153	H24-MI	24	471,256	8,472,163	H24-MI	2.0
17	471,187	8,472,298	H25-MI	25	471,190	8,472,311	H25-MI	2.0



ID	Limite Exterior Faja Marginal		Hito	N°	Limite Superior de la Ribera		Hito
	Coordenadas UTM				Coordenadas UTM		
	Este (m)	Norte (m)			Este (m)	Norte (m)	
1	473,614	8,471,328	H1-MI	1	473,616	8,471,332	H1-MI
2	473,393	8,471,380	H2-MI	2	473,397	8,471,387	H2-MI
3	473,024	8,471,534	H3-MI	3	473,023	8,471,538	H3-MI
4	472,968	8,471,465	H4-MI	4	472,969	8,471,469	H4-MI
5	472,881	8,471,454	H5-MI	5	472,889	8,471,461	H5-MI
6	472,724	8,471,482	H6-MI	6	472,728	8,471,487	H6-MI
7	472,634	8,471,545	H7-MI	7	472,637	8,471,551	H7-MI
8	472,565	8,471,539	H8-MI	8	472,566	8,471,544	H8-MI
17	471,849	8,471,686	H17-MI	17	471,851	8,471,696	H17-MI
18	471,643	8,471,724	H18-MI	18	471,643	8,471,730	H18-MI
19	471,544	8,471,748	H19-MI	19	471,553	8,471,754	H19-MI
20	471,487	8,471,924	H20-MI	20	471,500	8,471,934	H20-MI
21	471,355	8,472,017	H21-MI	21	471,363	8,472,031	H21-MI
22	471,327	8,472,045	H22-MI	22	471,343	8,472,073	H22-MI
23	471,306	8,472,073	H23-MI	23	471,312	8,472,086	H23-MI
24	471,250	8,472,153	H24-MI	24	471,256	8,472,163	H24-MI
25	471,187	8,472,298	H25-MI	25	471,190	8,472,311	H25-MI

**ARTÍCULO 2°.- DISPONER** que en el tramo de la margen derecha del Canal de Riego San Felipe en coordenadas UTM (WGS-84) de inicio 472,540 mE y 8'471,541 mN y final 471,925 mE y 8'471,574 mN, y de la margen izquierda del canal de riego San Felipe en coordenadas UTM (WGS-84) de inicio 472,549 mE y 8'471,540 mN y final 471,898 mE y 8'471,659 mN; no existe propuesta de delimitación de Faja Marginal por encontrarse dicho tramo en zona urbana y ser canalizado el recurso hídrico vía acueducto.

**ARTÍCULO 3°.- NOTIFICAR** la presente Resolución Directoral al señor César Víctor Ramos Palomino, poniendo de conocimiento al Gobierno Regional de Huancavelica, Municipalidad Provincial de Huaytará, Municipalidad Distrital de Santiago de Chocorvos, Superintendencia Nacional de Registros Públicos (SUNARP) de Huancavelica, Superintendencia Nacional de Bienes Estatales (SBN), Oficina de Formalización de la Propiedad Informal (COFOPRI) y a la Administración Local de Agua Ica de la Autoridad Administrativa del Agua Cháparra Chíncha.

Regístrese, notifíquese y publíquese



**ING. JOSÉ ALFREDO MUÑOZ MIROQUEZADA**  
Director

Autoridad Administrativa del Agua Cháparra Chíncha  
Autoridad Nacional del Agua



ID	Limite Exterior Faja Marginal		Hito	N°	Limite Superior de la Ribera		Hito	Ancho Faja Marginal (m)
	Coordenadas UTM				Coordenadas UTM			
	Este (m)	Norte (m)			Este (m)	Norte (m)		
1	473614	8471328	H1-MI	1	473616	8471332	H1-MI	2.0
2	473393	8471380	H2-MI	2	473397	8471387	H2-MI	2.0
3	473024	8471534	H3-MI	3	473023	8471538	H3-MI	2.0
4	472968	8471465	H4-MI	4	472969	8471469	H4-MI	2.0
5	472881	8471454	H5-MI	5	472889	8471461	H5-MI	2.0
6	472724	8471482	H6-MI	6	472728	8471487	H6-MI	2.0
7	472634	8471545	H7-MI	7	472637	8471551	H7-MI	2.0
8	472585	8471539	H8-MI	8	472566	8471544	H8-MI	2.0
9	471849	8471686	H17-MI	9	471851	8471696	H17-MI	2.0
10	471643	8471724	H18-MI	10	471643	8471730	H18-MI	2.0
11	471544	8471748	H19-MI	11	471553	8471754	H19-MI	2.0
12	471487	8471924	H20-MI	12	471500	8471934	H20-MI	2.0
13	471355	8472017	H21-MI	13	471363	8472031	H21-MI	2.0
14	471327	8472045	H22-MI	14	471343	8472073	H22-MI	2.0
15	471306	8472073	H23-MI	15	471312	8472086	H23-MI	2.0
16	471250	8472153	H24-MI	16	471256	8472163	H24-MI	2.0
17	471187	8472298	H25-MI	17	471190	8472311	H25-MI	2.0

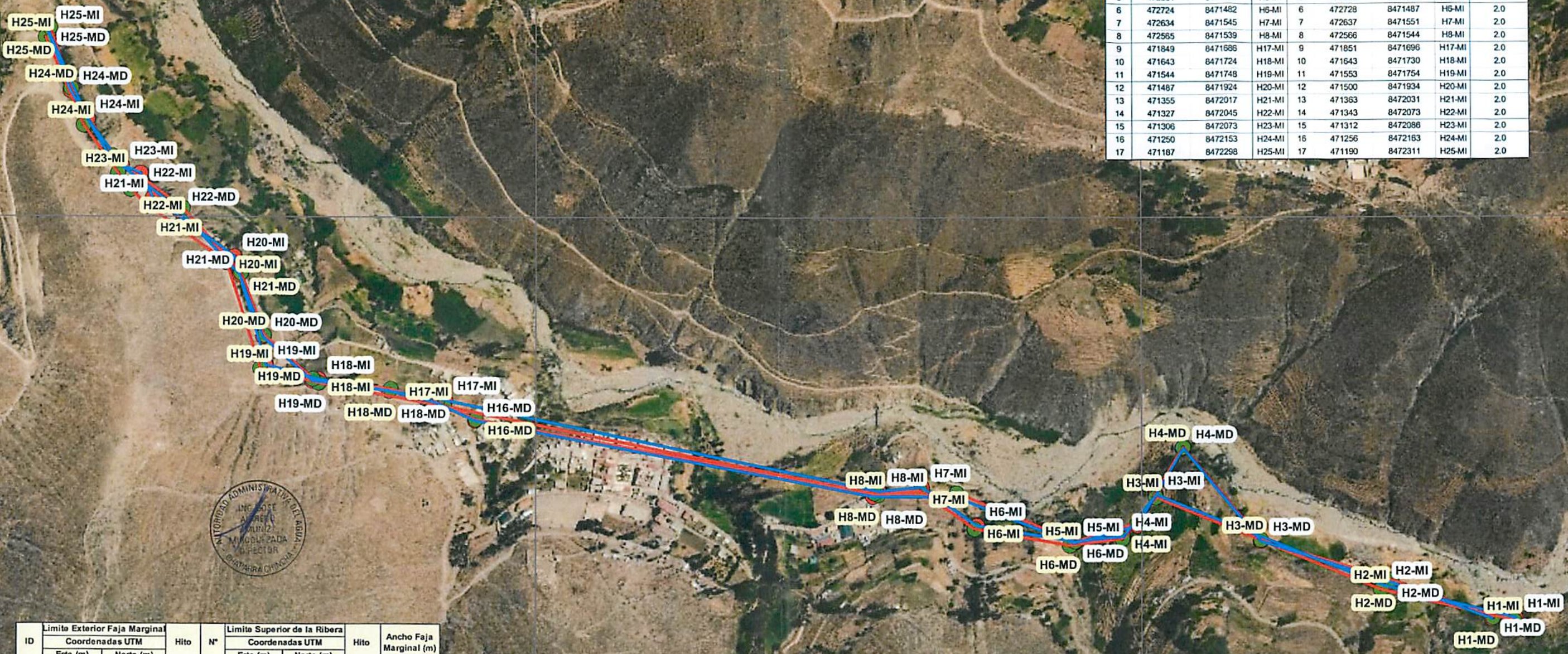

ID	Limite Exterior Faja Marginal		Hito	N°	Limite Superior de la Ribera		Hito	Ancho Faja Marginal (m)
	Coordenadas UTM				Coordenadas UTM			
	Este (m)	Norte (m)			Este (m)	Norte (m)		
1	473578	8471333	H1-MD	1	473576	8471331	H1-MD	2.0
2	473410	8471396	H2-MD	2	473407	8471393	H2-MD	2.0
3	473196	8471463	H3-MD	3	473195	8471461	H3-MD	2.0
4	473069	8471617	H4-MD	4	473069	8471615	H4-MD	2.0
5	472993	8471491	H5-MD	5	472993	8471487	H5-MD	2.0
6	472890	8471461	H6-MD	6	472888	8471458	H6-MD	2.0
7	472694	8471541	H7-MD	7	472692	8471535	H7-MD	2.0
8	472559	8471541	H8-MD	8	472557	8471536	H8-MD	2.0
9	471901	8471664	H16-MD	9	471900	8471662	H16-MD	2.0
10	471838	8471692	H17-MD	10	471837	8471691	H17-MD	2.0
11	471761	8471714	H18-MD	11	471759	8471711	H18-MD	2.0
12	471633	8471731	H19-MD	12	471632	8471728	H19-MD	2.0
13	471550	8471803	H20-MD	13	471548	8471801	H20-MD	2.0
14	471511	8471906	H21-MD	14	471509	8471904	H21-MD	2.0
15	471413	8472014	H22-MD	15	471408	8472009	H22-MD	2.0
16	471296	8472102	H23-MD	16	471293	8472100	H23-MD	2.0
17	471229	8472213	H24-MD	17	471228	8472210	H24-MD	2.0
18	471194	8472314	H25-MD	18	471191	8472306	H25-MD	2.0

**LEYENDA**

- Limite\_Exterior\_FMD
- Limite\_Exterior\_FMI
- Limite\_Superior\_RD
- Limite\_Superior\_RI
- ▭ Rivera\_Limite\_Superior
- ▭ FM\_Limite\_Exterior

**AUTORIDAD NACIONAL DEL AGUA**  
**AUTORIDAD ADMINISTRATIVA DEL AGUA CHAPARRA - CHINCHA**  
**ADMINISTRACIÓN LOCAL DEL AGUA ICA**

Plano: Faja Marginal de Canal San Felipe, Santiago de Chocorvos, Huaytara

Ubicación: Sector : San Felipe  
 Distrito : Santiago de Chocorvos  
 Provincia : Huaytara  
 Departamento: Huancavelica

Datum: WGS-84, Zona 18S

Escala: 1:7,000      Fecha: 25/10/2019

N° 01

8472000

8471000

8472000

8471000