

CONDICIONES FAVORABLES PARA LA OCURRENCIA DE INCENDIOS SOBRE LA COBERTURA VEGETAL - CFOI

DEPARTAMENTO DE HUANCAMELICA

FECHA DE VIGENCIA: DICIEMBRE 2019

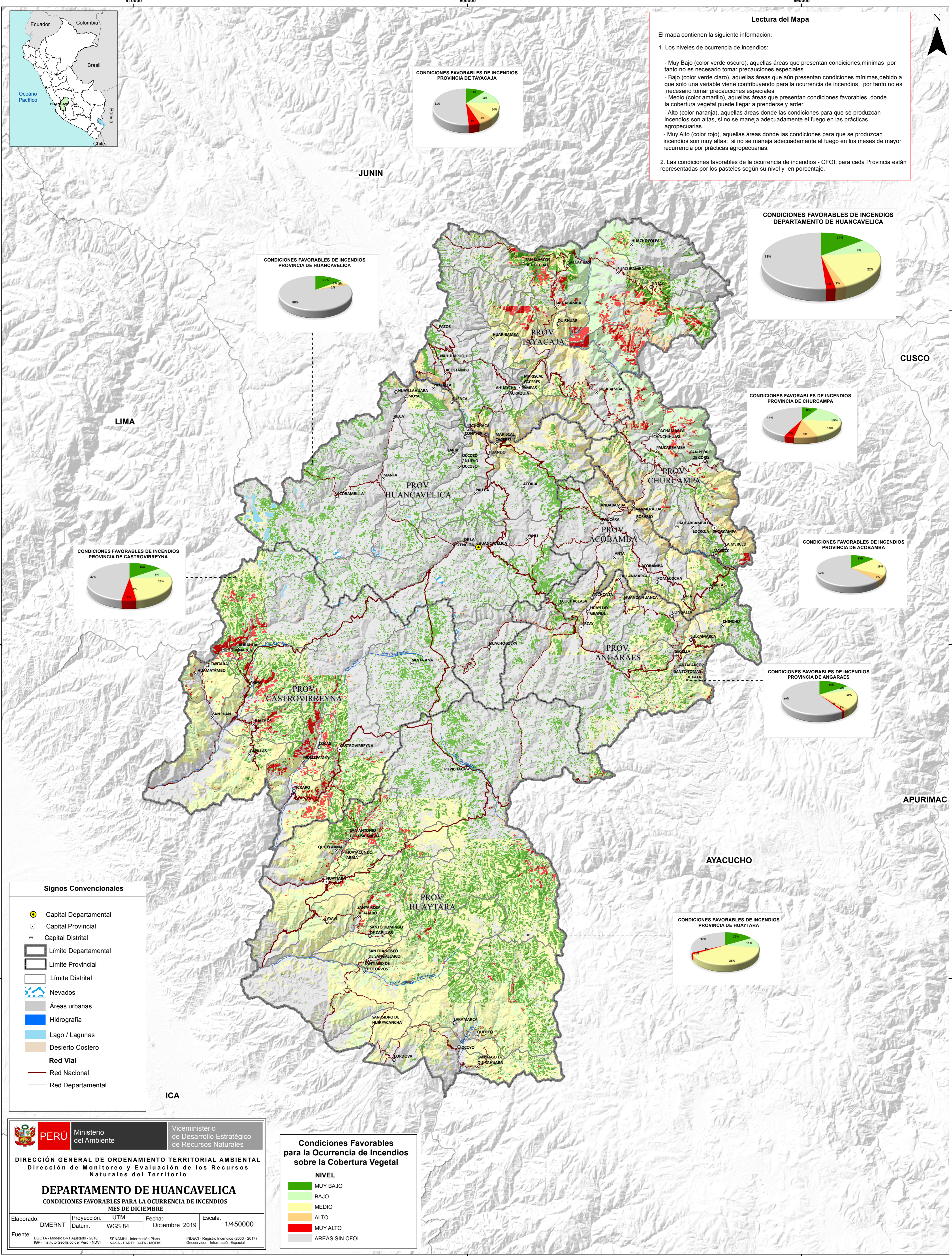

Lectura del Mapa

El mapa contienen la siguiente información:

- Los niveles de ocurrencia de incendios:
 - Muy Bajo (color verde oscuro), aquellas áreas que presentan condiciones mínimas por tanto no es necesario tomar precauciones especiales
 - Bajo (color verde claro), aquellas áreas que aún presentan condiciones mínimas, debido a que solo una variable viene contribuyendo para la ocurrencia de incendios, por tanto no es necesario tomar precauciones especiales
 - Medio (color amarillo), aquellas áreas que presentan condiciones favorables, donde la cobertura vegetal puede llegar a prenderse y arder.
 - Alto (color naranja), aquellas áreas donde las condiciones para que se produzcan incendios son altas, si no se maneja adecuadamente el fuego en las prácticas agropecuarias.
 - Muy Alto (color rojo), aquellas áreas donde las condiciones para que se produzcan incendios son muy altas, si no se maneja adecuadamente el fuego en los meses de mayor recurrencia por prácticas agropecuarias.
- Las condiciones favorables de la ocurrencia de incendios - CFOI, para cada Provincia están representadas por los pasteles según su nivel y en porcentaje.

Signos Convencionales

- Capital Departamental
- Capital Provincial
- Capital Distrital
- ▭ Limite Departamental
- ▭ Limite Provincial
- ▭ Limite Distrital
- ☁ Nevados
- Áreas urbanas
- Hidrografía
- Lago / Lagunas
- Desierto Costero
- Red Vial**
- Red Nacional
- Red Departamental

PERÚ Ministerio del Ambiente

Viceministerio de Desarrollo Estratégico de Recursos Naturales

DIRECCIÓN GENERAL DE ORDENAMIENTO TERRITORIAL AMBIENTAL
Dirección de Monitoreo y Evaluación de los Recursos Naturales del Territorio

DEPARTAMENTO DE HUANCAMELICA
CONDICIONES FAVORABLES PARA LA OCURRENCIA DE INCENDIOS
MES DE DICIEMBRE

Elaborado: DMERNT | Proyección: UTM | Fecha: Diciembre 2019 | Escala: 1/450000
Datum: WGS 84

Fuente: DGOTA - Modelo BRT Ajustado - 2018 | SENAMHI - Información Píxel | INDECI - Registro Incendios (2003 - 2017)
IGP - Instituto Geográfico del Perú - NDVI | NASA - EARTH DATA - MODIS | Geoservidor - Información Espacial

Condiciones Favorables para la Ocurrencia de Incendios sobre la Cobertura Vegetal

NIVEL

- MUY BAJO
- BAJO
- MEDIO
- ALTO
- MUY ALTO
- ÁREAS SIN CFOI

8470000
8470000
8470000
8470000

8470000
8470000
8470000
8470000

410000 500000 590000

410000 500000 590000