

**PLAN DE DESARROLLO COMUNAL DE HUAYQUIPA
2016 AL 2021**

Huayquipa – Ihuayllo – Aymaraes - Apurímac



COMUNIDAD CAMPESINA DE HUAYQUIPA

DISTRITO: IHUAYLLO

PROVINCIA: AYMARAES

REGION: APURIMAC.

Reconocida como comunidad Huayquipa con R.S .159 el 12 de abril de 1965 fue inscrita en registros públicos el 21 de mayo de 1990

PLAN DE DESARROLLO COMUNAL DE HUAYQUIPA

2016 AL 2021

Huayquipa – Ihuayllo – Aymaraes - Apurímac

CONTENIDO

INDICE.....	2
PRESENTACION.....	3
CAPITULO I	
ASPECTOS GENERALES DE LA COMUNIDAD.....	5
✓ Ubicación y Límites	
✓ Accesibilidad	
✓ Antecedentes Históricos	
✓ Extensión	
✓ Altitud y clima	
✓ Población	
CAPITULO II	
SITUACION ACTUAL DE LA COMUNIDAD.....	9
✓ Servicio de Educación	
✓ Servicio de Salud	
✓ Servicios Básicos	
✓ Actividades Económicas	
✓ Recursos Naturales	
✓ Actores locales	
CAPITULO III	
ANALISIS ESTRATEGICO.....	20
✓ Análisis Estratégico –FODA	
✓ Visión estratégica de desarrollo	
✓ Misión	
✓ Identificación y análisis de los ejes estratégicos	
✓ Programas de implementación estratégica de actividades y proyectos	
CAPITULO IV	
ESTRATEGIAS PARA LA IMPLEMENTACION DEL PLAN DE DESARROLLO....	29
CAPITULOS ANEXOS.....	33

PLAN DE DESARROLLO COMUNAL DE HUAYQUIPA 2016 AL 2021

Huayquipa – Ihuayllo – Aymaraes - Apurímac

PRESENTACION

Este plan de desarrollo concertado comunal de nuestra comunidad hemos elaborado y aprobado los comuneros y comuneras, luego de los talleres, reuniones de coordinación y asambleas comunales, importante instrumento de gestión del presente y futuro de la comunidad Campesina Huayquipa.

Este hecho surge en momentos difíciles, donde la población joven ha migrado por búsqueda de mejores oportunidades fuera de nuestra comunidad. En la actualidad la mayoría de los comuneros que permanecemos en la comunidad somos personas de la tercera edad, el cual nos preocupa por que afecta nuestra unión familiar y pone en riesgo los intereses y la soberanía comunal, estamos seguros con las acciones y gestiones planificadas

haremos a Huayquipa una comunidad donde podemos desarrollarnos nosotros y nuestras futuras generaciones, a través de uso racional y sostenible de los recursos naturales existentes en nuestra comunidad.

Agradecemos a cada comunero y comunera de Huayquipa, a nuestras autoridades, al equipo de programa regional de Bosques Manejados del Gobierno Regional de Apurímac por haber hecho posible culminar nuestro plan de desarrollo que estamos seguros será ejecutado participativamente y con gran responsabilidad. Este instrumento nos permitirá hacer mejor nuestras actividades y un uso eficientes de nuestros recursos de la comunidad y aprovechar mejor las oportunidades exteriores.

Gerardo Collahua Juárez

Presidente de la comunidad Campesina de Huayquipa.

**PLAN DE DESARROLLO COMUNAL DE HUAYQUIPA
2016 AL 2021**

Huayquipa – Ihuayllo – Aymaraes - Apurímac

**DIRECTIVA DE LA COMUNIDAD CAMPESINA DE HUAYQUIPA PERIODO
2015 AL 2017**

4

PRESIDENTE

Gerardo Collahua Juárez

VICEPRESIDENTE

Ismael Quispe Juárez.

TESORERO

Constantino Arbieto Bazán.

SECRETARIO

Octavio Flores Bazán.

FISCAL

Ubaldino Roldan Juárez.

VOCAL

Rodrigo Avendaño Flores

Reconocida como comunidad Huayquipa con R.S .159 el 12 de abril de 1965 fue inscrita en registros públicos el 21 de mayo de 1990

PLAN DE DESARROLLO COMUNAL DE HUAYQUIPA 2016 AL 2021

Huayquipa – Ihuayllo – Aymaraes - Apurímac

I. GENERALIDADES

1.1. UBICACIÓN, SUPERFICIE, LÍMITES Y ACCESOS

1.1.1. UBICACIÓN POLITICA

La comunidad campesina de Huayquipa se ubica en:

Departamento : Apurímac
Provincia : Aymaraes
Distrito : Ihuayllo
Región Natural : Sierra
Área : Rural

1.1.2. MAPA DE UBICACIÓN.

Figura Nº1: Departamento: Apurímac

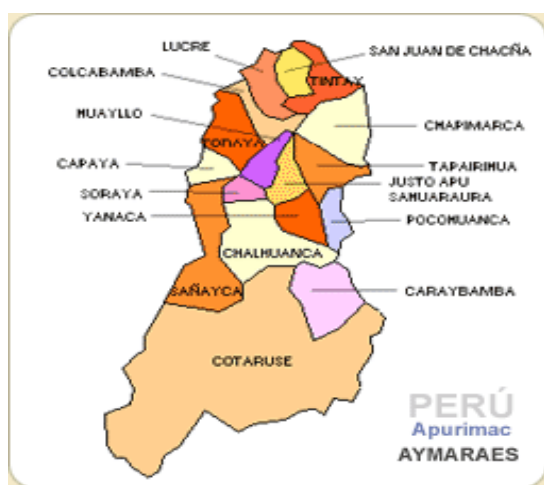

Reconocida como comunidad Huayquipa con R.S .159 el 12 de abril de 1965 fue inscrita en registros públicos el 21 de mayo de 1990

PLAN DE DESARROLLO COMUNAL DE HUAYQUIPA 2016 AL 2021

Huayquipa – Ihuayllo – Aymaraes - Apurímac

CuadroN°01
Coordenadas altitudes y extensión

Descripción	Coordenadas	Altitud	Extensión
País : Perú Región : Apurímac Provincia : Aymaraes Distrito : Ihuayllo Comunidad : Huayquipa	Latitud Sur: 14°04' 5098'' Longitud Oeste: 73°14' 0864''	Máxima:4073 msnm Mínima:2437 msnm	2022hectáreas, Con1250 metros cuadrados

6

Fuente: Recolección en campo 2016

a) Altura

➤ Comunidad de Huayquipa: 3,073 m.s.n.m.

b).Anexos de la comunidad.

➤ Patiyocc : 2,463 m.s.n.m

1.1.3. Descripción de los límites:

- ❖ **Norte:** Comunidad de Colcabamba
- ❖ **Este:** Comunidades Campesinas Checcasa.
- ❖ **Sur:** Comunidad campesina de Ihuayllo.
- ❖ **Oeste:** Rio Chalhuanca

1.1.4. Vías de acceso

La vía que une a la comunidad Campesina de Huayquipa es de la siguiente manera.

Croquis N°01
Vías de acceso

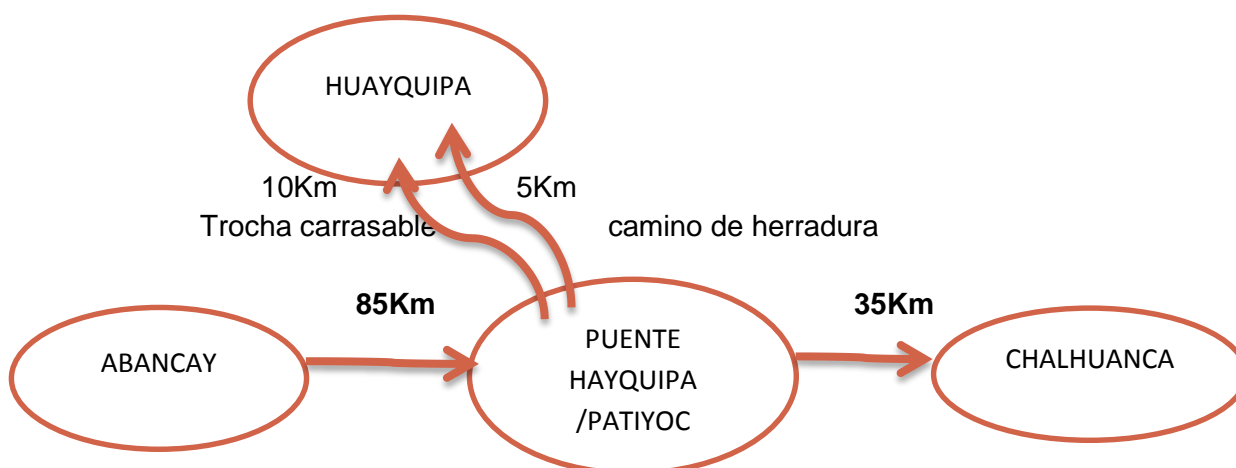

Fuente: Taller PDC 2016

Reconocida como comunidad Huayquipa con R.S .159 el 12 de abril de 1965 fue inscrita en registros públicos el 21 de mayo de 1990

PLAN DE DESARROLLO COMUNAL DE HUAYQUIPA 2016 AL 2021

Huayquipa – Ihuayllo – Aymaraes - Apurímac

Cuadro N° 02

Descripción de las vías de Acceso del anexo

Vía de acceso	Kilómetros	Condición	Tiempo recorrido
Abancay –Puente Huayquipa	85km	Asfaltado	1 .45Hora
Chalhuanca-Puente Huayquipa	35 km	Asfaltada	45minutos
Ramal Punte Huyquipa – Huayquipa	15 km	Trocha carrosable	50minutos
Ramal Patiyuc-Huayquipa	7Km	Camino de herradura	1 Hora

Fuente: Recolección en campo 2016

El camino que une a la comunidad del ramal Patiyuc hacia Huayquipa se encuentra en un mal estado debido a que no realizan mantenimiento. De igual manera la trocha carozable que se encuentra abandonado.

Foto N°04

Ramal Patiyuc hacia la comunidad de Huayquipa



Fuete: Fotos tomados en campo 2016

1.1.5. RESEÑA HISTÓRICA DE LA COMUNIDAD DE HUAYQUIPA

La comunidad campesina de Huayquipa cuenta con único centro poblado, que lleva el mismo nombre; Según entrevista a comuneros indican que “antiguamente el lugar que hoy es centro poblado, habría sido una vaquería de la comunidad de Colcabamba habitado por la familia Enciso Contreras entonces cuando le preguntaron, donde vives huaq quipapi un lenguaje quechua que en castellano diríamos detrás del serró, posteriormente castellanizado Huayquipa.

Reconocida como comunidad Huayquipa con R.S .159 el 12 de abril de 1965 fue inscrita en registros públicos el 21 de mayo de 1990

PLAN DE DESARROLLO COMUNAL DE HUAYQUIPA 2016 AL 2021

Huayquipa – Ihuayllo – Aymaraes - Apurímac

Los terrenos de la comunidad hasta antes de la reforma agraria estuvo en poderes de los hacendados como el señor Valentín Enciso Contreras como propietario de los terrenos quienes daban permiso para el uso de tierras al señores Julián Ayquipa y familiares, las personas que Vivian haciendo uso de los terrenos con fines de actividades agropecuarios que pagaban anualmente con parte de cosechas de sus parcelas y los mejores ganados vacunos y ovinos a estos hacendados.

También hay versiones sobre la procedencia de la nominación del nombre de Huyqui por los señores.

Según el señor Néstor Velásquez Tello (1930) y la señora Presentación Marca Ayvar (1933) el nombre de la comunidad provendría de la palabra quechua asociada Huayqui significado hermano y “pa” sufijo quechua de pertenecía, que vendría a dar un significa como algo del hermano.

Esta denominación sería rechazada por los comuneros entrevistados dando legitimidad a la versión de la familia Enciso Contreras. Posteriormente fue reconocida como comunidad de Huayquipa con R.S .159 el 12 de abril de 1965 como organización ante ministerio de agricultura e inscrita en registros públicos el 21 de mayo de 1990 y titulada el 17 junio de 1987 con 2,022.1250 hectáreas de terreno, y cuenta con un anexo denominado Patiyocc. Gracias al liderazgo e iniciativas de las autoridades del pasado lograron su reconocimiento y la designación por parte del estado como propiedad comunal.

comunidad campesina de Huayquipa también fue víctimas de la violencia socio política de la década de los 80 y 90 quienes sufrieron atropellos en sus derechos tanto por los militantes del sendero luminoso y las fuerzas del orden, quienes habrían ocasionado torturas, secuestro hasta asesinatos. Estos hechos obligaron a los comuneros a migrar a ciudades como lima, Abancay, Cusco y otras partes del país. Clara evidencia que hoy hay un despoblamiento siendo comuneros personas de la tercera edad

Cuadro N°03
Línea del tiempo

AÑOS	EVENTOS	COMENTARIOS
1980 -1990	Conflictos sociopolíticos	Muchas muertes. Destrucciones de infraestructuras
1990 -2000		
2001	Golpe de estado	Desestabilidad económica
2006 -2015	Reparación civil	Apoyo a las victima
2016	Elecciones presidenciales	

Fuente: taller PDC 2016

Reconocida como comunidad Huayquipa con R.S .159 el 12 de abril de 1965 fue inscrita en registros públicos el 21 de mayo de 1990

PLAN DE DESARROLLO COMUNAL DE HUAYQUIPA 2016 AL 2021

Huayquipa – Ihuayllo – Aymaraes - Apurímac

1.1.6. Actividades de la comunidad que realiza cada año

**Cuadro N°04
Calendario de actividades**

MES	Actividades Agropecuarias.	Fechas de Festivos
Enero	Sembrío de cereales e inicio del segundo aporque del cultivo de maíz.	Festejo de Año nuevo
Febrero	Desyerbe de cultivos de maíz, las familias permanecían en cabañas cuidando sus animales.	La comunidad celebra la fiesta de carnavales de una manera típica y organizados por autoridades y waca tinkay
Marzo	Las familias permanecían en cabañas cuidando sus animales y algunas familias roturación de laymes.	Algunos años se celebran de pascuas a finales del mes.
Abril	Inicio de cosecha, maíz tubérculos como ulluco, oca, papa en las partes altas de la comunidad.	Algunos años se celebra las pascuas a inicios del mes.
Mayo	Cosecha de maíz.	03 de mayo se celebra Santa cruz.
Junio	Cosecha de cereales como trigo cebada.	Antiguamente el 24 de junio se celebraba la fiesta de san Juan Bautista, se organizaban competencias de carrera de caballos, pelea de gallos y gallo Tipi.
Julio	Construcción de casas.	Fiesta costumbrista de Virgen del Carmen 16 de julio.
Agosto	Continúa construcción de casas y doma de toros.	<ul style="list-style-type: none"> • Anteriormente 30 de agosto hacían fiesta en honor a la virgen Santa Rosa de Lima. • Vaca tinkay
Setiembre	Inicio de sembrío de maíz.	Limpieza de sequía principal. Anteriormente se realizaba la fiesta costumbrista de Virgen de exaltación.
Octubre	Continúa de siembra de maíz.	
Noviembre	Siembra de maíz en zonas que no tienen riego.	1 de noviembre día de todos los santos.
Diciembre	Primer lampeo de maíz.	25 Navidad

Fuente: Taller PDC 2016

II. DIAGNOSTICO SITUACIONAL DE LA COMUNIDAD CAMPESINA DE HUAYQUIPA

Reconocida como comunidad Huayquipa con R.S .159 el 12 de abril de 1965 fue inscrita en registros públicos el 21 de mayo de 1990

PLAN DE DESARROLLO COMUNAL DE HUAYQUIPA 2016 AL 2021

Huayquipa – Ihuayllo – Aymaraes - Apurímac

2.1. DEMOGRAFÍA

2.1.1. Población

El número de comuneros empadronado son 85 con residente en los diferentes departamentos del país, de este total ,40 solamente son comuneros calificados que viven en la comunidad actualmente entre varones y mujeres.

CuadroN°05

Distribución de los comuneros empadronados

	Comuneros Calificados	Comuneros Residentes	Total
Población	45	40	85

Fuente: Taller PDC 2016

2.1.2. Idioma

En la comunidad de Huayquipa los que hablan el quechua son las personas de avanzada edad, del 40 que es el total de comuneros, 22 hablan el quechua.

Cuadro Nº 06

Idiomas predominantes en la Comunidad Campesina de Huayquipa

	N° de personas que Habla Solo Quechua	N° de personas que habla Quechua y Castellano	N° de personas que habla Castellano	TOTAL
Personas	22	10	08	40

Fuente: Taller PDC 2016

2.1.3. Población económicamente activa, PEA

La actividad económica fundamental de la comunidad de Huayquipa es la agricultura y ganadería, aquí se concentra la mayor parte de la población económicamente activa comunal, pues el problema fundamental es la escasez de ingreso económico familiar y la falta de empleo.

2.2. Aspecto social.

2.2.1. Educación.

La comunidad cuentan con una instalación educativo 54317 Niño Jesús de Huayquipa, que a la fecha no está en funcionamiento por falta de alumnos matriculados, por la usencia de la niñez en la comunidad esta institución educativa funciono hasta el año 2014 con 04 alumnos, las razones es que la comunidad no cuenta con pobladores jóvenes, solamente se encuentra personas de avanzada edad personas de la tercera edad.

Reconocida como comunidad Huayquipa con R.S .159 el 12 de abril de 1965 fue inscrita en registros públicos el 21 de mayo de 1990

PLAN DE DESARROLLO COMUNAL DE HUAYQUIPA 2016 AL 2021

Huayquipa – Ihuayllo – Aymaraes - Apurímac

2.2.2. Salud.

En la comunidad Campesina de Huayquipa Existen un Puesto de Salud, que cuenta con un equipamiento básico de atención de primeros auxilios y consultorio.

2.2.3. Personal que labora en el CC.SS de Huaquita

El cuadro 07 detalla que en la comunidad solo existe un personal técnico en enfermería que atiende a los pobladores, no cuenta con una implementación en salud solo brinda atención de primeros auxilios.

Cuadro N°07
Personales que labora CC.SS

Centro de salud.	Personal	Modalidad De servicio.	Cantidad
PUESTO DE SALUD DE HUAYQUIPA	Técnico enfermera.	Contratada	01

Fuente: puesto de salud 2016

Imagen N°05
Puesto de salud de la comunidad de Huayquipa 2016



Fuente: Enfermera Antonia Esquivel 2016

Cuadro N°08
Situaciones de la salud de la población

Estado de salud de la población	
Enfermedades	Meses en que se presenta
Los que acuden al puesto de salud de huaquita son los comuneros que en su mayoría son pobladores de la tercera edad por Artrosis, neumonía, dolor de huesos	Se presenta casi constante por el frio que no se abrigan bien, por mucha caminata que realizaron en su juventud, por los trabajos forzados que realizaron

Fuente: Enfermera Antonia Esquivel 2016

Reconocida como comunidad Huayquipa con R.S .159 el 12 de abril de 1965 fue inscrita en registros públicos el 21 de mayo de 1990

PLAN DE DESARROLLO COMUNAL DE HUAYQUIPA 2016 AL 2021

Huayquipa – Ihuayllo – Aymaraes - Apurímac

2.2.4. Saneamiento básico.

La comunidad de Huayquipa no cuenta con desagüe la población hace uso de pozo séptico, pozos ciegos, como hay algunos pobladores que realizan sus necesidades a campo libre, ocasionando la transmisión de enfermedades como se detalla en el siguiente cuadro.

Cuadro N°09
Condición de saneamiento básico

Comunidad	Servicios Básicos en la Comunidad											
	Agua Potable	Letrinas	Alcantarillado	Electricidad	Teléfono	Señal Celular	Radio	Televisión	Internet	Seguridad Comunal	Relleno sanitario	Observación
Comunidad Huayquipa	No	No	no	si	no	si	no	si	no	No	no	Falta organización

Fuente: Enfermera Antonia Esquivel 2016

Cuadro N°10
Condición de saneamiento básico

Categoría	casos	%
Red pública dentro de la vivienda.	5	12.5
Pozo séptico.	25	62.5
Pozo ciego.	3	7.5
Rio o acequia	3	7.5
No tiene.	4	10
Total	40	100%

Fuente: Taller PDC2016

Foto N°06
Pileta publica en la comunidad de Huayquipa



Fuente: Presidente de JASS Virgilio Chipana 2016

Reconocida como comunidad Huayquipa con R.S .159 el 12 de abril de 1965 fue inscrita en registros públicos el 21 de mayo de 1990

PLAN DE DESARROLLO COMUNAL DE HUAYQUIPA 2016 AL 2021

Huayquipa – Ihuayllo – Aymaraes - Apurímac

2.2.5. Vivienda

a).Tipo de viviendas que predomina en la comunidad

Las viviendas en la comunidad de Huayquipa son construidas a base de adobe en un 100%, como también nos detalla las dificultades que muestra los tipos de techados de las casa.

Fotos N°07
Las condiciones de las viviendas



Foto N°08
Modalidad de recolección de basura



Fuente: Recolección de datos en campo 2016

La comunidad cuenta con unos tachos para la recolección de la basura que se ubica en la plaza de la comunidad de Huayquipa.

2.3. ASPECTO ECONOMICO

2.3.1. Forma de trabajo

La ayuda mutua es la práctica cultural para la producción agrícola que todavía se mantiene vigente en la actualidad. El Ayni y la Minka formas de trabajo puestos en práctica la reciprocidad hoy por mí mañana por ti.

2.3.2. Capacidad instalada para la actividad agrícola

En la comunidad hay terrenos agrícolas pero la deficiencia es que no se cuenta con agua suficiente por ello la producción agrícola es limitante, en pequeños parcelas agrícolas destinados para el autoconsumo familiar.

Reconocida como comunidad Huayquipa con R.S .159 el 12 de abril de 1965 fue inscrita en registros públicos el 21 de mayo de 1990

PLAN DE DESARROLLO COMUNAL DE HUAYQUIPA 2016 AL 2021

Huayquipa – Ihuayllo – Aymaraes - Apurímac

Cuadro N°11

Capacidad instalada para la Actividad Agrícola

MODALIDAD DE RIEGO DE LOS CULTIVOS	HECTAREAS
Bajo riego, canales de riego, riego por inundación	07
Secano (solo se abastece de lluvia)	15

Fuente: Taller plan de desarrollo comunal 2016

14

2.3.3. Principales cultivos.

Los principales cultivos cobran gran importancia en la alimentación familiar y eventualmente, para tener algunos márgenes de comercialización. Los cultivos de mayor importancia son el maíz, papa, cebada, trigo, haba, oca, olluco, calabaza.

2.3.4. Actividad agrícola.

a). Uso de tierras.

La comunidad campesina de Huayquipa cuenta con 2,022.1250 hectáreas de terrenos de propiedad que equivale al 28.15% del territorio distrital

Cuadro N°: 12

Nuestros principales cultivos.

CULTIVO	SUPERFICIE (Has)	RENDIMIENTO PROMEDIO (Kg/Ha)	MES DE SIEMBRA	MES DE COSECHA	COSTO DE PRODUCCIÓN (Ha/SOL/ES)	PRECIO CHACRA (SOLES/KG) ARROBA	NIVEL TECNOLÓGICO QUE SE EMPLEA PARA SU PRODUCCIÓN			DESTINO		
							tradicional	Semitecnificado	tecnificado	autoconsumo	venta	Otro * semilla
1.Papa	8	2	Nov	Jun	1000.00	15.00	X	-	-	X	-	X
2.Maíz	9	2.5	Set	May	1200.00	25.00	X	-	-	X	-	X
3.Trigo	2	3	Dic	Jun	500	23.00	X	-	-	X	-	X
4.Cebada	1	2.5	Dic	Jun	500	20.00	X	-	-	X	-	X
6.Olluco	1	2	Oct	May	1400	15.00	X	-	--	X	-	X
7.Oca	1	2	Oct	May	1400	15.00	X	-	-	X	-	X

Fuente: Taller PDC 2016

Reconocida como comunidad Huayquipa con R.S .159 el 12 de abril de 1965 fue inscrita en registros públicos el 21 de mayo de 1990

PLAN DE DESARROLLO COMUNAL DE HUAYQUIPA 2016 AL 2021

Huayquipa – Ihuayllo – Aymaraes - Apurímac

Fotos: N° 09

Comunera de Huayquipa cosechando maíz amiláceo



15

Fuente: Recolección de datos en la comunidad 2016

La comunidad de Huayquipa los cultivos de productos realizados son para el autoconsumo debido a la baja producción, por la escasez de agua existente en la comunidad.

2.4. Ganadería

Destacando en la comunidad la crianza de vacunos, equinos, caprinos, como fuentes de capital y/o ahorro, mientras que las demás crías son comercializadas en mínima proporción y mayormente son para el autoconsumo.

Esta actividad es practicada en forma extensiva, con el uso mínimo de insumos y mano de obra; la alimentación de los animales mayores es a base de pastos naturales que existe en la zona.

CUADRO N°: 13

Ganado (vacuno, equino) y animales menores que existe en nuestra comunidad

Cantidad Aproximada Por Familia					
Vacuno	Caprino	Equino	Porcino	Cuy.	Gallina
12	2	4	2	10	5
Cantidad de animales a nivel de la comunidad					
400	60	150	30	200	60

Fuente: Taller PDC 2016

2.5. Comercio

La comunidad cuenta con los servicios de dos pequeños negocios que existen como pequeñas tiendas o bodegas que ofertan productos de primera necesidad para el consumo inmediato, generalmente alimentos que son de origen industrial.

Reconocida como comunidad Huayquipa con R.S .159 el 12 de abril de 1965 fue inscrita en registros públicos el 21 de mayo de 1990

PLAN DE DESARROLLO COMUNAL DE HUAYQUIPA 2016 AL 2021

Huayquipa – Ihuayllo – Aymaraes - Apurímac

CUADRO Nº: 14
Nuestras tiendas/bodegas

CANTIDAD	TOTAL
Bodegas o tiendas	02

Fuente: Recolección de datos en la comunidad 2016

2.6. Aspecto ambiental

2.6.1. Recursos naturales

La topografía de la comunidad campesina de Huayquipa en su mayoría resaltan pendientes ligeramente inclinadas que son aprovechadas para la agricultura. Las zonas con pendientes mayores al 40% generalmente son utilizadas como zonas de pastoreo y forestal.

16

CUADRO Nº: 15
Nuestros recursos naturales según la altitud de la comunidad

	LOMO ALTO	PLANO	LOMO BAJO	QUEBRADA
Suelo	Tierra suelta negra	Tierra arcillosa	Pobre y pedregoso	Arcilloso con piedras
Agua	Se anega cuando llueve mucho	Retención de agua	seco	seco
Cultivos	Bosques Pastos naturales Algunos cultivares Papas nativas	Maíz, frijol, frutales	Pastos naturales	bosques
Animales	Vacunos y caballos	Cerdos, aves, animales menores	caballos	Caprinos
Quien trabaja	Todos los comuneros varones y mujeres	Pequeñas parcelas	Mujeres y niños atienden animales	Son accidentados
Que se hacía antes	Bosques nativos	Maíz, haba, papa, trigo	Antes se sacaba leña	Antes había más agua

Fuente: Datos de campo 2016

2.6.2. Clima

La comunidad campesina de Huayquipa en cuanto al clima es diverso; ello está ligado a factores como las estaciones, diferentes altitudes y pisos ecológicos del territorio;

Reconocida como comunidad Huayquipa con R.S .159 el 12 de abril de 1965 fue inscrita en registros públicos el 21 de mayo de 1990

PLAN DE DESARROLLO COMUNAL DE HUAYQUIPA 2016 AL 2021

Huayquipa – Ihuayllo – Aymaraes - Apurímac

que varían desde el templado y húmedo con características semi tropicales ubicada en los valles, hasta los lugares fríos situados en las punas

2.6.3. Suelos

Los suelos de la comunidad se caracterizan por ser limoso, arcilloso en la parte media y baja, franco en la parte alta. Esta particularidad, es un factor muy importante en la medida en que define el uso de los suelos; sean para la agricultura o para la ganadería.

CUADRO N°: 16

Distribución de nuestros recursos según la expansión territorial

DISTRIBUCIÓN DE TERRENO DE ACUERDO AL USO		
ACTIVIDADES	USOS	%
Aptitud para pastoreo	vacas, caballos, caprinos	40
Aptitud forestal	eucaliptos	25
Espacios destinado	terrenos de protección	5
Aptitud de terreno	para cultivo en limpio	10
Aptitud de terreno	cultivos permanentes	20

Fuente: Presidente Comunal Gerardo Collahua 2016

La comunidad para la parte forestal de los 25% solamente está utilizando 7% en la actualidad

2.6.4. Hidrología

La existencia de recurso hídrico en la comunidad es gracias a las lluvias en los meses de diciembre – marzo de cada año, dando origen a manantes que hacen uso para agua entubada y para los riegos en la agricultura y ganadería.

CUADRO N°: 17

Distribución de nuestras fuentes hídricas

Recursos hídricos de la comunidad		
Reservorio	Canales de regadío	Ojos de manante
La comunidad cuenta con 02 reservorios de almacenamiento de agua para riego en un buen estado	Cuenta con 02 canales de regadío por donde hacen la conducción del agua que se encuentra en un regular estado, es de concreto de nombre: Ccochahuaycco-liriupata. Michcahera	Parte alta Ccapiq, Iquiyuq. Parte baja Viscachayoc, Kullkuchayuc. Machayniyuc, Kitañayuc puquio, Michaera. Atunca.

Fuente: Presidente de JASS Virgilio Chipana 2016

2.6.5. Flora

La disponibilidad de suelos para el desarrollo de una actividad agrícola es de baja a media que la clasificación de las mismas es estandarizado para hacer uso en los diferentes usos, si es para la actividad de diferentes cultivos, forestales, frutales, ganaderos

Reconocida como comunidad Huayquipa con R.S .159 el 12 de abril de 1965 fue inscrita en registros públicos el 21 de mayo de 1990

**PLAN DE DESARROLLO COMUNAL DE HUAYQUIPA
2016 AL 2021**

Huayquipa – Ihuayllo – Aymaraes - Apurímac

CUADRO Nº: 18

Nuestros Recursos Forestales

Plantas nativas y forestadas,	aliso, chillka, eucalipto, Huarango, Molle, Chamana, Huaranguay, retama etc.
Hierbas medicinales	Tenemos yahuar choncca, occe ccora, muña, quera, alq'o quisca, grama, chilca, marq'o, chuyllur, trébol, tumbo, kisa.
Frutas	Tenemos durazno, manzana palta, limón, higo tumbo, tuna pacay.
Flores.	tenemos, dalía
Pastos naturales	tenemos grama o kikuyo, icho, suncho, trébol,

Fuente: Presidente Comunal Gerardo Collahua 2016

El cuadro Nº 19 muestra las plantas nativas existentes en la comunidad, ha esto se detalla los diferentes usos que se les da en las diferentes actividades comunales.

Cuadro Nº: 19

Las especies forestales nativas que existen en nuestra comunidad

ESPECIES	HECTÁREAS	USO QUE SE LE DA
Chamana	4 Has	Leña, alimento para caprinos
huarango	4Has	Cercos de protección alimento para ganado, leña
Chilca	0.5 Has	leña, medicinal (para golpes)
Maquey	0.5 Has	Cercos vivos, sogá

Fuente: Presidente Comunal Gerardo Collahua 2016

2.6.6. Fauna

La comunidad cuenta con los recursos, de fauna silvestre, doméstica, que se muestra en el cuadro siguiente.

CUADRO Nº: 20

Las especies de la fauna silvestre

FAUNA SILVESTRE	FAUNA DOMESTICO
Venado, chihuaco, paloma urpi, perdiz, águila, huaman, huaychao, zorro, zorrino, lechuza, cernícalo, gorrión, picaflor, tuya, piscala.	Vaca, cabras, Cerdo, Caballo, burro, Gallinas, Cuy, perro, gatos.

Fuente: Taller PDC 2016

Reconocida como comunidad Huayquipa con R.S .159 el 12 de abril de 1965 fue inscrita en registros públicos el 21 de mayo de 1990

PLAN DE DESARROLLO COMUNAL DE HUAYQUIPA 2016 AL 2021

Huayquipa – Ihuayllo – Aymaraes - Apurímac

Fotos N°10 Nuestra ganadería



19

2.7. ASPECTO INSTITUCIONAL

2.7.1. Capacidad instalada institucional

La propia comunidad campesina y otras organizaciones sociales, con funcionamiento en torno al Programa Pensión 65, Comité de regantes, comité de gestión de bosques, JASS, etc.

2.8. LA ORGANIZACIÓN COMUNAL

CUADRO N°: 21
Nuestros actores locales

Organizaciones e instancia local							
Junta directiva comunal	Juez de paz	Comité de regantes	JASS	Club de Madres	Comité vaso leche	Asociación productivas	Comité gestión de bosques
si	no	si	si	no	no	si	si
1	0	1	1	0	0	1	1

Fuente: Taller PDC 2016

2.8.1. Participación generacional

La participación de la mujer es poco limitante debido a la preocupación en los quehaceres del hogar, las diferentes actividades cotidianas.

Reconocida como comunidad Huayquipa con R.S .159 el 12 de abril de 1965 fue inscrita en registros públicos el 21 de mayo de 1990

PLAN DE DESARROLLO COMUNAL DE HUAYQUIPA 2016 AL 2021

Huayquipa – Ihuayllo – Aymaraes - Apurímac

CUADRO N°: 22
Participación de la población según edad/sexo

Participación: sexo/ edades	De 45 a 60 años	De 60 a más años
Hombres	Participan bastante: <ul style="list-style-type: none"> • Tienen obligaciones con la comunidad • Están empadronados • Obligados por estatuto • Les interesa la comunidad 	No están obligados por el estatuto Son muy mayores
Mujeres	Participan poco: Falta de interés, costumbre, conocimiento Poca disponibilidad de tiempo ocupados en los quehaceres del hogar) No tienen formación en liderazgo Por ser muy mayores de edad.	

Fuente: Taller PDC 2016

20

Imagen de los talleres en la comunidad



Reconocida como comunidad Huayquipa con R.S .159 el 12 de abril de 1965 fue inscrita en registros públicos el 21 de mayo de 1990

PLAN DE DESARROLLO COMUNAL DE HUAYQUIPA 2016 AL 2021

Huayquipa – Ihuayllo – Aymaraes - Apurímac

III. ANALISIS ESTRATEGICO DEL PLAN DE DESARROLLO COMUNAL

VISION

HUAYQUIPA al 2021 es una comunidad organizada con desarrollo en la actividad agropecuaria, con protección de sus ojos de manante, continuo fortalecimiento forestal, con servicios básicos adecuados, con un enfoque progresista e articulación con entidades públicas y privadas.

21

MISION

La comunidad de Huayquipa es líder en el cuidado de sus manantes y la reforestación con plantas nativas, manejo y sostenibilidad forestal

OBJETIVO ESTRATEGICO

EJE DE DESARROLLO SOCIAL

Comuneros(as) con capacidades fortalecidas para liderar una organización y hacer uso de sus herramientas en las gestiones para la comunidad.

EJE DE DESARROLLO ECONOMICO

Mejorar la producción y productividad agropecuaria, para la generación de ingresos económicos comunales.

EJE DE DESARROLLO TERRITORIAL, MEDIO AMBIENTE

Promover la gestión en el cuidado y manejo de los manantes con plantas nativas.

EJE DE DESARROLLO INSTITUCIONAL

Capacidades organizativas e institucionales para desarrollar el liderazgo y organización comunal.

OBJETIVOS ESPECIFICOS PRIORIZADOS

EJE SOCIAL

Promover la producción y productividad agropecuaria aprovechando sus recursos comunales.
Implementación y asistencia técnica permanente en salud.

EJE ECONOMICO

Promover la crianza de animales menores a nivel comunal.
Construcción e innovación tecnológica (riego por aspersión) para ampliar fronteras agrícolas.

EJE AMBIENTAL

Forestación y reforestación con especies nativas y exóticas en la parte alta de la comunidad.
Proyecto de siembra de agua y protección de manantes.

EJE INSTITUCIONAL

Implementar un programa de fortalecimiento de capacidades en liderazgo y gobernabilidad.

PLAN DE DESARROLLO COMUNAL DE HUAYQUIPA 2016 AL 2021

Huayquipa – Ihuayllo – Aymaraes - Apurímac

3.1. NUESTRAS FORTALEZAS, OPORTUNIDADES, DEBILIDADES Y AMENAZAS (FODA) DE HUAYQUIPA

3.1.1. Condición Interna

ANÁLISIS DE LAS CONDICIONES INTERNAS DE LA COMUNIDAD		
EJES	Fortalezas	Debilidades
SOCIAL	<ul style="list-style-type: none"> – Población con experiencias tradicionales que requieren capacitaciones e innovación de nuevas tecnologías en prácticas agropecuarias. – Productores en proceso de organización. – Conservación de sistemas de trabajo minka-ayni. – Comuneros con decisiones de emprendimiento agrario. – Cuentan con un local comunal en construcción. – Cuentan con un establecimiento de salud atendido por una técnica enfermera – Cuenta con módulos de segregación de residuos sólidos dotados por la municipalidad provincial. 	<ul style="list-style-type: none"> – Participación deficiente del poblador en la reorganización comunal. – Deficiente organización comunal – Inadecuada organización de los actores comunales para la articulación con sectores del gobierno local y regional. – Migración de la población joven a las ciudades. – Carencia de servicios básicos en la comunidad. – Deficiente uso de los recursos por los comuneros. – Limitada población activa.
ECONOMICO	<ul style="list-style-type: none"> – Disponibilidad de algunas infraestructuras de riego avanzado. – Disponibilidad de terrenos agrícolas. – Cuentan con variedad de cultivos de cereales. – Clima favorable para desarrollar actividades económicas sostenibles. – Venta de sus productos agropecuarios excedentes a las comunidades cercanas. 	<ul style="list-style-type: none"> – Inadecuada práctica de riego de los comuneros. – Deficiente producción de cultivos agropecuarios. – Pérdida de cultivo por fenómenos extremos (heladas, friaje, granizada) así como la presencia de plagas y enfermedades. – Débil organización de las asociaciones productivas. – Deficiente articulación de los actores locales comunales.

Reconocida como comunidad Huayquipa con R.S .159 el 12 de abril de 1965 fue inscrita en registros públicos el 21 de mayo de 1990

**PLAN DE DESARROLLO COMUNAL DE HUAYQUIPA
2016 AL 2021**

Huayquipa – Ihuayllo – Aymaraes - Apurímac

	<ul style="list-style-type: none"> - Crianza de animales es en forma extensiva. 	<ul style="list-style-type: none"> - Escasos ingresos económicos de las familias. - Deficiente dedicación de las familias en la actividad productiva de manera permanente. - No cuentan con un mercado seguro para expender sus productos agrícolas.
TERRITORIAL	<ul style="list-style-type: none"> - Disponibilidad de fluido eléctrico en la población. - Existencia de trocha carrosable que interconecta Chalhuanca y Abancay. 	<ul style="list-style-type: none"> - Persiste desorganización comunal. - Escasa interconexión vial entre los sectores de la comunidad. - Vías de comunicación inadecuada carretera en mal estado para transportar sus productos a los mercados adyacentes.
AMBIENTAL	<ul style="list-style-type: none"> - Existencia piso ecológico favorable para la forestación con plantas nativas, biodiversidad. - Productores agropecuarios inciden en una producción tradicional y ecológica. - Terrenos agrícolas adecuados y fértiles para los cultivos. - Disponibilidad de recursos naturales (pastos naturales, suelos agrícolas, suelos para forestación). 	<ul style="list-style-type: none"> - Inadecuado conocimiento en la selección y reciclaje de residuos sólidos. - Escasa capacidades generadas en gestión ambiental en los pobladores. - Inexistencia de un relleno sanitario en la comunidad.
INSTITUCIONAL	<ul style="list-style-type: none"> - Organización comunal vigente y con junta directiva reconocida. - Disponibilidad de estatuto comunal actualizado. - Disponibilidad de un local comunal 01 ambientes. 	<ul style="list-style-type: none"> - Inasistencia de los pobladores a las asambleas y reuniones comunales. - Escaso uso de herramientas de gestión comunal, estatuto, actas.

3.1.2. Condición Externa.

Reconocida como comunidad Huayquipa con R.S .159 el 12 de abril de 1965 fue inscrita en registros públicos el 21 de mayo de 1990

**PLAN DE DESARROLLO COMUNAL DE HUAYQUIPA
2016 AL 2021**

Huayquipa – Ihuayllo – Aymaraes - Apurímac

ANÁLISIS DE LAS CONDICIONES EXTERNA DE LA COMUNIDAD		
EJES	Oportunidades	Amenazas
SOCIAL	<ul style="list-style-type: none"> - Políticas favorables para la intervención de los gobiernos distritales. - Existe apoyo del gobierno central con programas sociales. 	<ul style="list-style-type: none"> - Exceso asistencialismo de parte del gobierno central.
ECONOMICO	<ul style="list-style-type: none"> - Existencia de programas por parte del gobierno central que apoya la actividad productiva. - Políticas favorables para la innovación tecnológica en riego tecnificado para terrenos agrícolas. - Creciente oferta de entidades financieras a nivel regional. 	<ul style="list-style-type: none"> - Incidencia de los efectos del cambio climático. - Ingreso de nuevas variedades de semillas transgénicas. - Alza de precios de insumos agrícolas y pecuarios.
TERRITORIAL	<ul style="list-style-type: none"> - Disposición de iniciativas a nivel regional y nacional para ampliar la comunicación y electrificación. 	<ul style="list-style-type: none"> - Efectos del cambio climático. - Conflictos territoriales y por el agua con comunidades adyacentes.
AMBIENTAL	<ul style="list-style-type: none"> - Incremento en el consumo de productos agroecológicos. - Apoyo de las ONGs en conservación y manejo de recursos naturales. 	<ul style="list-style-type: none"> - contaminación del agua y suelo por empresas mineras.
INSTITUCIONAL	<ul style="list-style-type: none"> - Oferta de capacitación en liderazgo por algunas ONGs de la región. - Apoyo de ONGs en mejorar y fortalecer la organización comunal. 	<ul style="list-style-type: none"> - Políticas públicas desfavorables para la organización comunal. - Comunidades colindantes promueven actividades mineras.

24

3.2.OBJETIVOS ESTRATEGICOS, OBJETIOS ESPECIFICOS, INDICADORES/ METAS

Objetivos estratégicos

Para promover en el fortalecimiento y Desarrollo Humano integral y sostenible se han trabajado en cuatro ejes estratégicos.

A) EJE DE DESARROLLO SOCIAL.

Reconocida como comunidad Huayquipa con R.S .159 el 12 de abril de 1965 fue inscrita en registros públicos el 21 de mayo de 1990

PLAN DE DESARROLLO COMUNAL DE HUAYQUIPA 2016 AL 2021

Huayquipa – Ihuayllo – Aymaraes - Apurímac

- ✓ Educación.
- ✓ Salud.
- ✓ Viviendas y saneamiento básicos
- ✓ Saneamiento básico.

B) EJE DE DESARROLLO ECONÓMICO.

- ✓ Forma de trabajo
- ✓ La actividad agrícola
- ✓ Riego
- ✓ Producción pecuaria.
- ✓ Ganadería

C) EJE DE DESARROLLO TERRITORIAL, MEDIO AMBIENTE

- ✓ Recursos naturales
- ✓ Suelos
- ✓ Hidrología
- ✓ Flora
- ✓ Fauna

D) EJE DE DESARROLLO INSTITUCIONAL

- ✓ Capacidad institucional
- ✓ Organización comunal
- ✓ Actores locales
- ✓ Participación generacional

EJE DE DESARROLLO SOCIAL

Objetivo estratégico:

Comuneros(as) con capacidades fortalecidas para liderar una organización y hacer uso de sus herramientas en las gestiones para la comunidad.

Objetivos específicos:

- Promover el mejoramiento de las viviendas saludables comunal.
- Promover la producción y productividad agropecuaria aprovechando sus recursos comunales.
- Implementar un espacio de concertación local y enfatizar problemas de salud.
- Implementación y asistencia técnica permanente en salud.
- Fortalecimiento y capacitación en biohuertos familiares.
- Proyecto de mejoramiento y equipamiento del local comunal.

EJE DE DESARROLLO ECONÓMICO.

Objetivo estratégico:

Mejorar la producción y productividad agropecuaria, para la generación de ingresos económicos comunales.

Objetivos específicos:

- Capacitación y asistencia técnica permanente para la innovación y reorientación productiva

Reconocida como comunidad Huayquipa con R.S .159 el 12 de abril de 1965 fue inscrita en registros públicos el 21 de mayo de 1990

PLAN DE DESARROLLO COMUNAL DE HUAYQUIPA 2016 AL 2021

Huayquipa – Ihuayllo – Aymaraes - Apurímac

- Implementación y asistencia técnica permanente en forestación comunal.
- Implementación y asistencia técnica permanente en forestación comunal.
- Implementación de áreas forrajeras con pastos mejorados para la producción agropecuaria.
- Construcción e innovación tecnológica (riego por aspersión) para ampliar fronteras agrícolas.
- Gestionar asistencia técnica y capacitación en actividades productivas agropecuarias.

EJE DE DESARROLLO TERRITORIAL, MEDIO AMBIENTE

Objetivo estratégico:

Promover la gestión en el cuidado y manejo de los manantes con plantas nativas.

Objetivos específicos:

- Proyecto de mejoramiento de la trocha carrosable del puente Huayquipa a la comunidad.
- Forestación y reforestación con especies nativas, forestal (pino, eucalipto) en la parte alta de la comunidad.
- Proyecto de siembra, cosecha de agua y protección de manantes.
- Proyecto de construcción de micro relleno sanitario a nivel comunal.
- Programa de capacitación en manejo y transformación de residuos sólidos.
- Promover un inventario forestal de flora, fauna existente en la comunidad.

EJE DE DESARROLLO INSTITUCIONAL.

Objetivo estratégico:

Capacidades organizativas e institucionales para desarrollar el liderazgo y organización comunal

Objetivos específicos:

- Actualización del estatuto comunal.
- Implementar un programa de fortalecimiento de capacidades en liderazgo y gobernabilidad.
- Promover el intercambio de experiencias exitosas en gestión comunal y viviendas saludables.
- Generar estrategias para mejorar los ingresos económicos de la comunidad

3.2. PRIORIZACION DEL OBJETIVO OPERATIVO

Reconocida como comunidad Huayquipa con R.S .159 el 12 de abril de 1965 fue inscrita en registros públicos el 21 de mayo de 1990

**PLAN DE DESARROLLO COMUNAL DE HUAYQUIPA
2016 AL 2021**

Huayquipa – Ihuayllo – Aymaraes - Apurímac

OBJETIVO ESTRATEGICO	OBJETIVO OPERATIVO	ACCIONES	ESTRATEGIAS	ALIADOS	RESPONSABLES	MONTO
SOCIAL	Promover la producción y productividad agropecuaria aprovechando sus recursos comunales.	Taller de sensibilización para autoridades y dirigentes. Promoción de campos experimentales Promover un banco de semillero de los productos de la zona.	Concertación entre el Municipio y la Comunidad. Convenio con aliados Sensibilización y capacitación	Municipalidad ONGs Comunidad MINAG AGRO RURAL	Municipalidad, Comunidad, GORE Apurímac. MINAG AGRO RURAL Municipalidad Comunidad, ONGs,	1500 6000 5000
	Implementación y asistencia técnica permanente en salud.	Taller de sensibilización para autoridades y dirigentes.	Sensibilización y capacitación.	Municipalidad salud Comunidad ONGs	Municipalidad GORE	2000
		Spot radiales Capacitaciones y visitas a domicilio	Convenio con aliados	Municipalidad Salud Comunidad ONGs	Municipalidad Salud , ONGs	3000 3000
	Promover la crianza de animales menores a nivel comunal.	Taller de sensibilización para autoridades y dirigentes.	Concertación entre el Municipio y la Comunidad.	Municipalidad ONGs	Municipalidad GORE PIP Comunal	2000
		Promover el cultivo de forrajes	Convenio con aliados estratégicos.	Municipalidad GORE PIP Comunal ONGs	MINAG AGRO RURAL ONGs	8000

Reconocida como comunidad Huayquipa con R.S .159 el 12 de abril de 1965 fue inscrita en registros públicos el 21 de mayo de 1990

**PLAN DE DESARROLLO COMUNAL DE HUAYQUIPA
2016 AL 2021**

Huayquipa – Ihuayllo – Aymaraes - Apurímac

		Pasantías a centros de producción en animales menores	Asistencia técnica y pasantías a centros de innovación tecnológica.	MINAG AGRO RURAL	Municipalidad ONGs	5000	
ECONOMICO	Construcción e innovación tecnológica (riego por aspersión) para ampliar fronteras agrícolas.	Taller de sensibilización para autoridades y dirigentes.	Convenio con aliados estratégicos	Ministerio de agricultura. Programa mi riego Gobierno regional de Apurímac.	Ministerio de agricultura. Programa mi riego	1500	
		Sensibilización y capacitación uso adecuado del agua, siembra y cosecha.	Asistencia técnica y pasantías a centros de innovación tecnológica.			Municipalidad, ONGs, MINAG.	4500
	Promover la crianza de animales menores a nivel comunal.	Promover el uso racional del agua.	Gestión participativa y concertadora				3000
		Taller de sensibilización a la población.	Convenio con aliados estratégicos	Gestión participativa y concertadora entre actores.	Municipalidad, Comunidad, GORE Apurímac. Programa mi riego Gobierno regional de Apurímac. comunidad	Municipalidad, ONGs, MINAG.	1500
Promover la zonificación para cada cultivo	Gestión participativa y concertadora entre actores.	4000					
		Implementación de equipos y herramientas	Convenio con aliados estratégicos			6000	
		Promover la instalación de viveros forestales.	Concertación entre el Municipio y la Comunidad.	Región a través de recursos naturales.	Región a través de recursos naturales.	5000	

Reconocida como comunidad Huayquipa con R.S .159 el 12 de abril de 1965 fue inscrita en registros públicos el 21 de mayo de 1990

**PLAN DE DESARROLLO COMUNAL DE HUAYQUIPA
2016 AL 2021**

Huayquipa – Ihuayllo – Aymaraes - Apurímac

AMBIENTAL	Forestación y reforestación con especies nativas y exóticas en la parte alta de la comunidad.	Talleres de sensibilización sobre el cuidado de la flora y fauna	Pasantías a lugares pilotos en manejo y cuidado forestal	Municipalidad MINAG	Municipalidad MINAG Comunidad	3000
		Realizar un inventario de los recursos flora y fauna	Convenio aliados con	Municipalidad SERFOR	Municipalidad SERFOR	3500
AMBIENTAL	Proyecto de siembra de agua y protección de manantes.	Taller de Sensibilización sobre la cosecha de agua.	Concertación entre el Municipio y la Comunidad.	Municipalidad Salud.	Municipalidad, Comunidad, GORE Apurímac.	2000
		Difusión de spots, radiales y televisivos.	Convenio aliados con		Municipalidad salud	3500
INSTITUCIONAL	Actualización del estatuto comunal.	Sensibilización comunal.	Convenio aliados estratégicos con	GRA Programa Bosques Manejados	Presidente comunal	2000

IV.GESTION DEL PLAN DE DESARROLLO COMUNAL

4.1. ESTRATEGIAS DE IMPLEMENTACIÓN DEL PLAN DE DESARROLLO CONCERTADO DE HUAYQUIPA

Los actores responsables y aliados estratégicos identificados antes, durante y después del proceso de la elaboración del PLAN, quienes se comprometerán en la implementación del PLAN, siendo el puesto de salud, las instituciones educativas, la Municipalidad distrital.

Reconocida como comunidad Huayquipa con R.S .159 el 12 de abril de 1965 fue inscrita en registros públicos el 21 de mayo de 1990

PLAN DE DESARROLLO COMUNAL DE HUAYQUIPA 2016 AL 2021

Huayquipa – Ihuayllo – Aymaraes - Apurímac

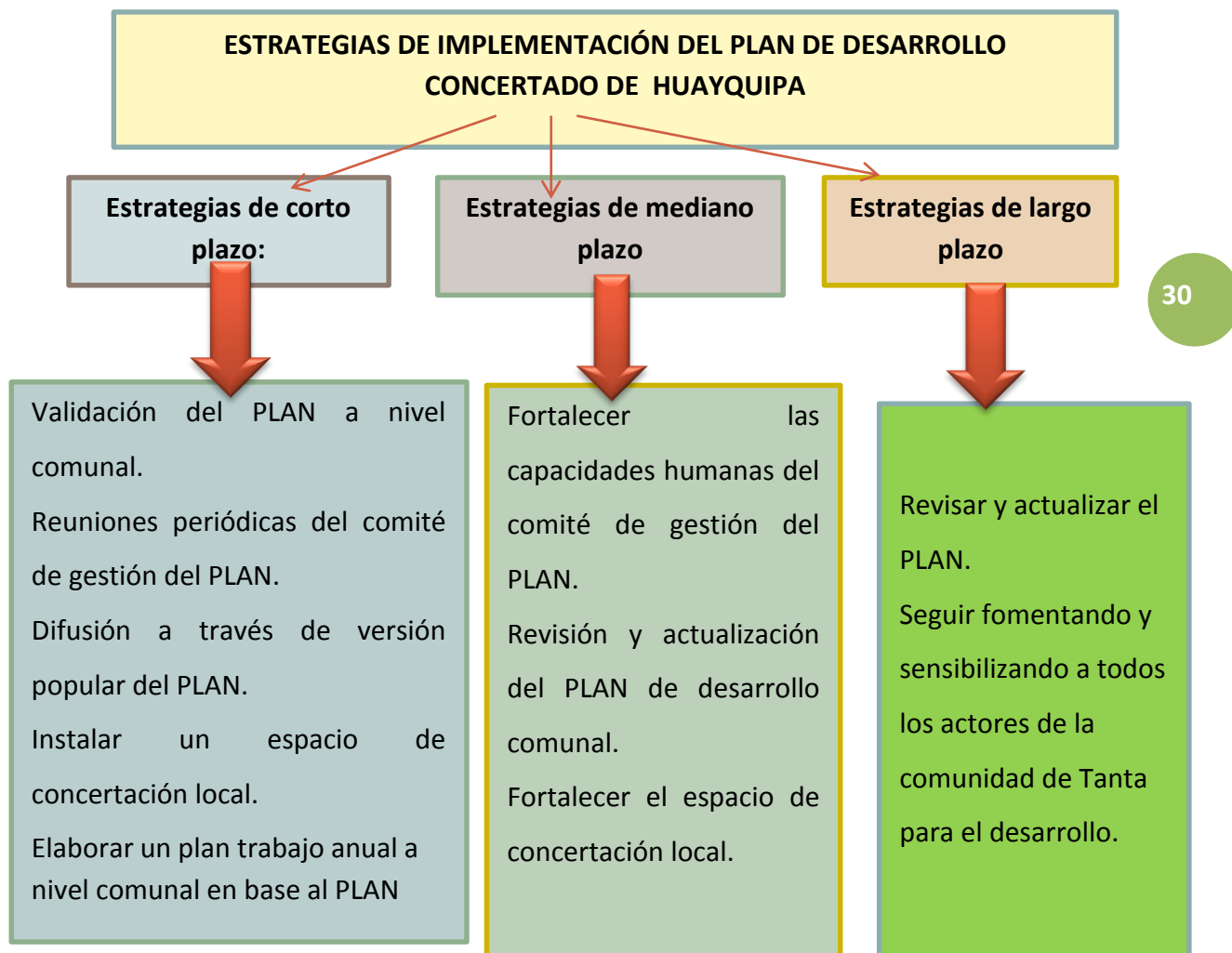

4.2. EL COMITÉ DE GESTIÓN DEL PLAN DE DESARROLLO COMUNAL DE HUAYQUIPA

El comité de gestión del plan de desarrollo comunal, es la parte estratégica de la implementación del PLAN, por lo cual el comité tiene que asumir su rol protagónico en la gestión y planificación del PDC, ya que esta instancia representa a las bases organizadas de la comunidad, en ese entender es responsabilidad de los representantes en sensibilizar, motivar, promover e interactuar en el espacio de concertación mediante el cual contribuirá a generar indicadores favorables en mejorar la calidad de vida de las familias de la comunidad.

4.2.1. Proceso de implementación del plan de desarrollo comunal.

Reconocida como comunidad Huayquipa con R.S .159 el 12 de abril de 1965 fue inscrita en registros públicos el 21 de mayo de 1990

PLAN DE DESARROLLO COMUNAL DE HUAYQUIPA 2016 AL 2021

Huayquipa – Ihuayllo – Aymaraes - Apurímac

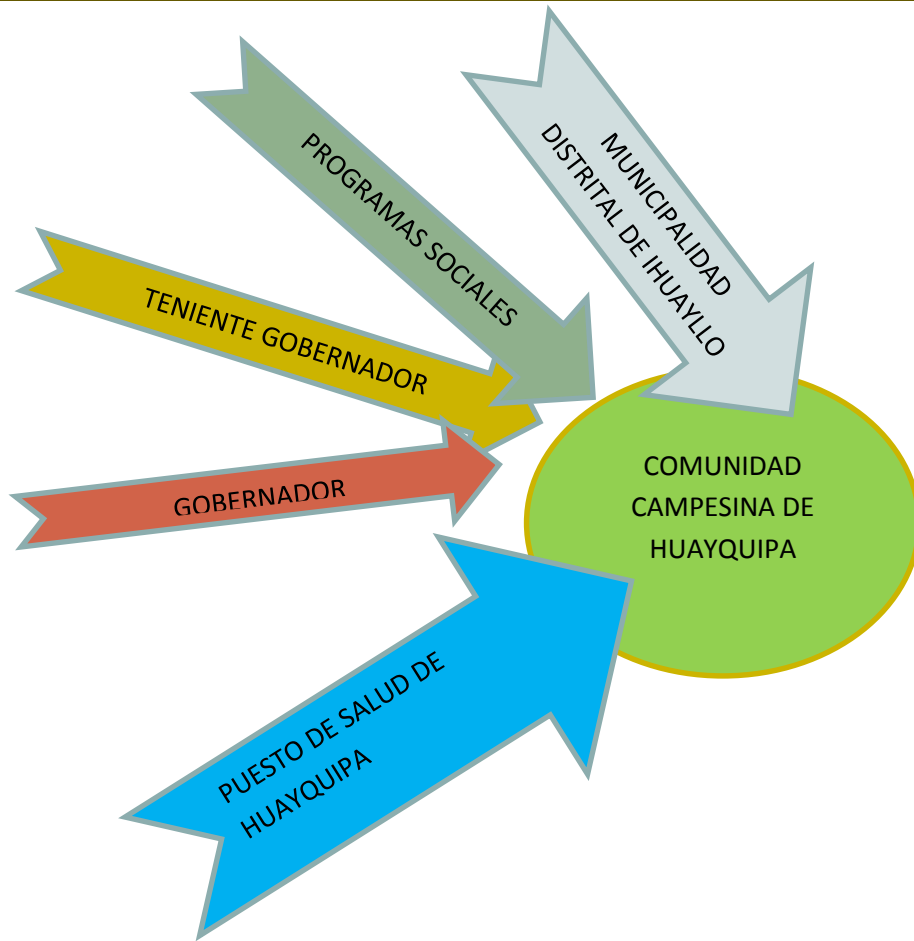

31

4.3. ESTRUCTURA ORGÁNICA DEL CONSEJO DE DESARROLLO COMUNAL DE LA COMUNIDAD DE HUAYQUIPA

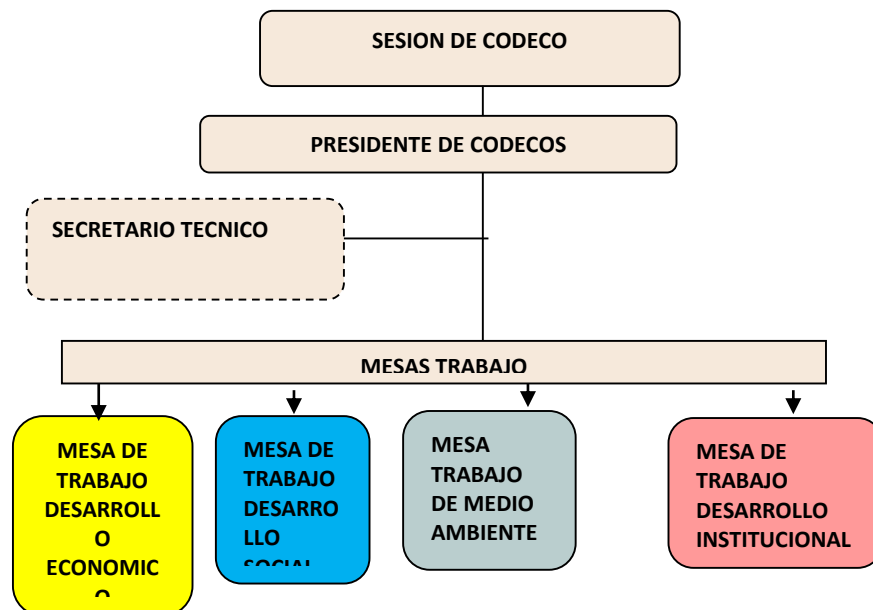

Reconocida como comunidad Huayquipa con R.S .159 el 12 de abril de 1965 fue inscrita en registros públicos el 21 de mayo de 1990

PLAN DE DESARROLLO COMUNAL DE HUAYQUIPA 2016 AL 2021

Huayquipa – Ihuayllo – Aymaraes - Apurímac

4.4. ESTRUCTURA ORGANICA DEL CONSEJO DE DESARROLLO COMUNAL DE HUAYQUIPA

Para el funcionamiento y cumplimiento de funciones de los miembros del CODECOC, se deberá elaborar el reglamento interno de forma participativa y esta deberá ser validada bajo consenso en sesiones promovidas por el presidente, seguidamente se procederá la conformación de mesas técnicas de desarrollo por ejes, la responsabilidad de estas serán asumida por instituciones relacionadas al tema de su competencia y afinidad.

32

4.5. EJES TEMATICOS DEL CODECO

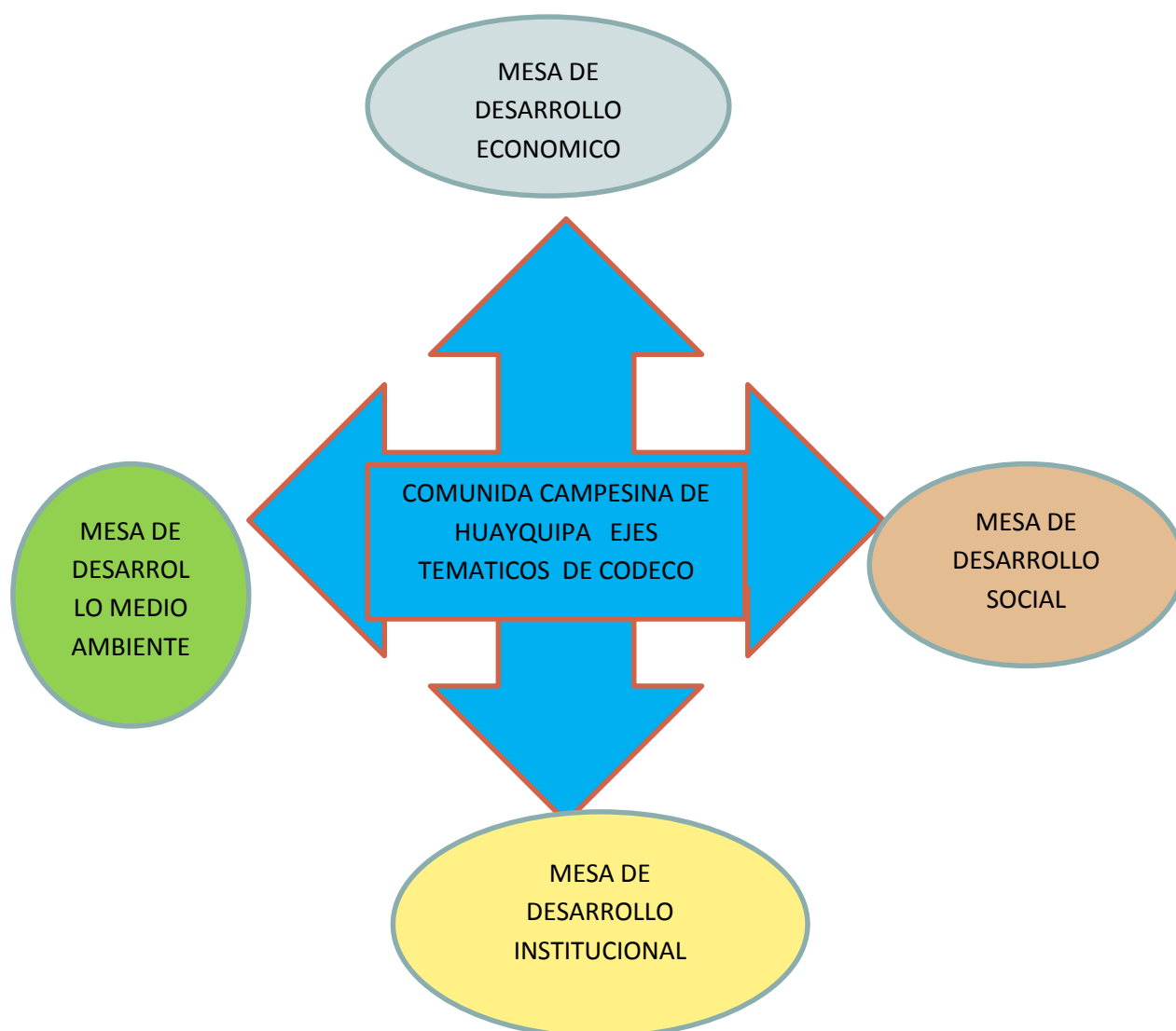

Reconocida como comunidad Huayquipa con R.S .159 el 12 de abril de 1965 fue inscrita en registros públicos el 21 de mayo de 1990

**PLAN DE DESARROLLO COMUNAL DE HUAYQUIPA
2016 AL 2021**

Huayquipa – Ihuayllo – Aymaraes - Apurímac

ANEXO

V.LISTADO DE INSTITUCIONES QUE PUEDEN FACILITAR LA EJECUCION DE LOS PROYECTOS

Gobierno Regional	Wilber Fernando Venegas Torres/Jr. Puno N°107 Abancay/Tel.083-322888
Alcalde Abancay	José Manuel Céspedes Jr. Lima N°206 Abancay/Tel. 083-321195
Alcalde de Ihuayllo	
Alcalde Provincial de Aymaraes	Víctor Álvaro Candía Segovia/Plaza de Armas S/N Tel.781371
Gerencia de Recursos Naturales	Francisco Edgardo Medina Castro
Consejero por Aymaraes	Guillermo Quispe Aymituma /gobierno regional/Tel.323533
Dirección Regional de Agricultura Abancay	Cornelio Estaqueo Taipe Dongo/Av.Garcilazo N°250 Abancay
MINAGRI Abancay	Ing. Mayri Antonio Sifuentes Flores/Jr Lima N°206 Abancay Plaza de Armas
AGRORURAL	Ing. Rober Camero Villasante /Av. Andrés A. Cáceres N°374 Abancay
Caritas del Perú.	Santos Doroteo Borda López /Av. Daniel A. Carrión N° 511-Abancay. Tel 083321453
Dirección regional de la producción.	Edwin Valverde Tapia / jr. Mayta Capac s/n – Patibamba-Abancay Tel 083321695
Datos de Centro De Promoción Y Desarrollo Rural Apurímac (CEPRODER)	Tel 083-321875 / Prolongación Cusco 529-531 Abancay
Instituto De Investigación Y Desarrollo Andino (IIDA)	Tel.083-324151/ Urb. Los Ingenieros A-6 Abancay
ARORURAL -Aymaraes	Ing. Julio Meléndez Valencia /Tel 964506127
Instituto Nacional de Defensa Civil	Ing.Juseyn Zela Aranivar/Tel.083-502711
SENASA	Ing. David Perez Batállanos /Tel.983080663

Reconocida como comunidad Huayquipa con R.S .159 el 12 de abril de 1965 fue inscrita en registros públicos el 21 de mayo de 1990

PLAN DE DESARROLLO COMUNAL DE HUAYQUIPA
2016 AL 2021

Huayquipa - Ihuayllo - Aymaraes - Apurímac

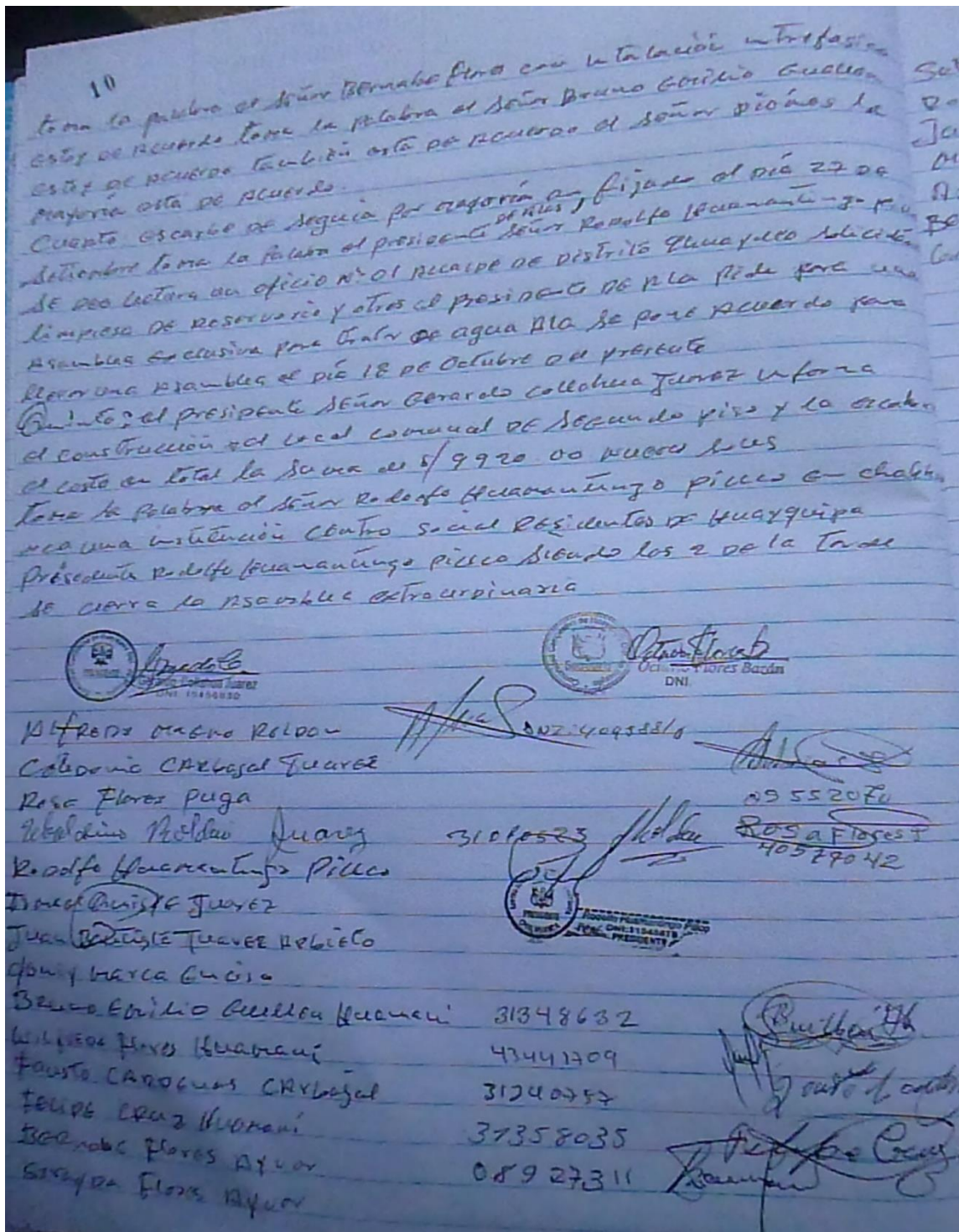

Reconocida como comunidad Huayquipa con R.S .159 el 12 de abril de 1965 fue inscrita en registros públicos el 21 de mayo de 1990

**PLAN DE DESARROLLO COMUNAL DE HUAYQUIPA
2016 AL 2021**

Huayquipa – Ihuayllo – Aymaraes - Apurímac
