

**PLAN DE DESARROLLO CONCERTADO COMUNAL DE CAYCHUCA.
2016 AL 2021**

Caychuca – Chapimarca – Aymaraes - Apurímac

1



Comunidad Campesina de Caychuca.

Distrito de Chapimarca.

Provincia Aymaraes.

Región Apurímac.

Comunidad Campesina de Caychuca fue reconocida con R.D. N° 39-99-DRAG/AP

PLAN DE DESARROLLO CONCERTADO COMUNAL DE CAYCHUCA. 2016 AL 2021

Caychuca – Chapimarca – Aymaraes - Apurímac

CONTENIDO

INDICE.....	2	
PRESENTACION.....	3	
CAPITULO I		
ASPECTOS GENERALES DE LA COMUNIDAD.....	5	
✓ Ubicación y Límites		
✓ Accesibilidad		
✓ Antecedentes Históricos		
✓ Extensión		
✓ Altitud y clima		
✓ Población		
CAPITULO II		
SITUACION ACTUAL DE LA COMUNIDAD.....	9	
✓ Servicio de Educación		
✓ Servicio de Salud		
✓ Servicios Básicos		
✓ Actividades Económicas		
✓ Recursos Naturales		
✓ Actores locales		
CAPITULO III		
ANALISIS ESTRATEGICO.....	18	
✓ Análisis Estratégico –FODA		
✓ Visión estratégica de desarrollo		
✓ Misión		
✓ Identificación y análisis de los ejes estratégicos		
✓ Programas de implementación estratégica de actividades y proyectos		
CAPITULO IV		
ESTRATEGIAS PARA LA IMPLEMENTACION DEL PLAN DE DESARROLLO.....	27	
CAPITULO V ANEXOS.....		29

PLAN DE DESARROLLO CONCERTADO COMUNAL DE CAYCHUCA. 2016 AL 2021

Caychuca – Chapimarca – Aymaraes - Apurímac

PRESENTACION

El presente documento de gestión como es el Plan de Desarrollo Comunal de la Comunidad Campesina de Caychuca es producto de muchas actividades realizadas conjuntamente que los comuneros (as) con una participación activa en los talleres de capacitación para visualizar los diferentes problemas y necesidades de la comunidad y de qué manera pueden solucionar los comuneros en un corto, mediano o largo plazo.

El presente Plan de Desarrollo Comunal es un instrumento de gestión que habré un camino de gestión consensuado con los agentes involucrados de la comunidad y aliados estratégicos como parte de una acción a partir de sus recursos propios y potencialidades que coadyuven en solucionar problemas de una manera sostenible y sustentable en el tiempo.

En los últimos años nuestra organización ha venido debilitándose por falta de trabajos, gestiones poco planificadas y consensuadas, trayendo como consecuencia la pérdida de confianza de los comuneros en sus autoridades y escaso involucramiento y participación en faenas, asambleas y gestiones a instituciones financieras, creemos que si no superamos estas debilidades la pobreza y el atraso de las familias de nuestra comunidad permanecerán.

Este plan de desarrollo comunal hemos elaborado por esta razón y haciendo uso de este importante instrumento de gestión nos permitirá mejorar nuestro desempeño institucional como comunidad y nos orientara hacia nuestro desarrollo sostenible comunal anhelado.

Deseando a la comunidad campesina que este esfuerzo coadyuve en visionar sus anhelos, se hagan realidad sus metas trazadas y tengan la potencialidad de hacer funcionar este instrumento que les brindara mejorar las condiciones de vida de los pobladores.

Presidente de la comunidad Campesina de Caychuca.

Fortunato Sarmiento Achulli

**PLAN DE DESARROLLO CONCERTADO COMUNAL DE CAYCHUCA.
2016 AL 2021**

Caychuca – Chapimarca – Aymaraes - Apurímac

**DIRECTIVA DE LA COMUNIDAD CAMPESINA DE CAYCHUCA
PERIODO 2015 AL 2016**

PRESIDENTE

Fortunato Sarmiento Achulli

VICEPRESIDENTE

Saturnino Achulli Velásquez

TESORERO

Gaspar Quivio Condorcuya

SECRETARIO

Saturnino O. Ahulli Contreras

FISCAL

Reymundo Flores Solar

VOCAL

Pablo Castro Ayquipa

PLAN DE DESARROLLO CONCERTADO COMUNAL DE CAYCHUCA. 2016 AL 2021

Caychuca – Chapimarca – Aymaraes - Apurímac

I. ASPECTOS GENERALES.

1.1 UBICACIÓN

1.1.1 Ubicación geográfica.

- Latitud Sur: 13° 03' 0331"
- Longitud Oeste: 73° 03' 0331"

➤ Altitud del centro poblado de la comunidad campesina:

- Caychuca : 3,333 m.s.n.m.
- Altitud máxima del territorio comunal. 4,281 m.s.n.m
- Altitud mínima del territorio comunal. 2,122 m.s.n.m

Colindantes:

- Norte: Chacoche.
- Este : Anchicha.
- Sur : Chapimarca.
- Oeste: Río Ancobamba.

1.1.2 Ubicación política.

REGIÓN	Apurímac
PROVINCIA	Aymaraes
DISTRITO	Chapimarca

PLAN DE DESARROLLO CONCERTADO COMUNAL DE CAYCHUCA. 2016 AL 2021

Caychuca – Chapimarca – Aymaraes - Apurímac

1.1.3 Mapa de ubicación.

Figura N°1: Departamento: Apurímac



**Gráfico N°2: MAPA DE UBICACIÓN DE LA
PROVINCIA DE AYMARAES.**



**Gráfico N°3: DISTRITO DE
CHAPIMARCA**



PLAN DE DESARROLLO CONCERTADO COMUNAL DE CAYCHUCA. 2016 AL 2021

Caychuca – Chapimarca – Aymaraes - Apurímac

Gráfico N°04
Delimitación de la comunidad de Caychuca

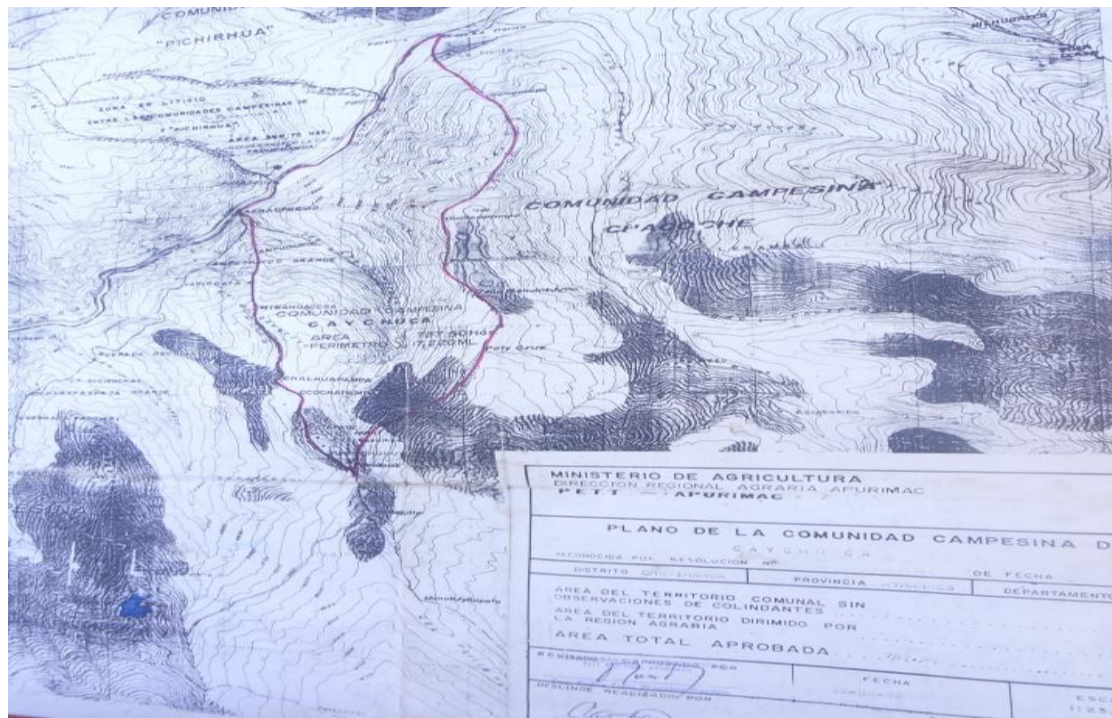

7

Gráfico N° 05
Título de Propiedad de la comunidad de Caychuca



Comunidad Campesina de Caychuca fue reconocida con R.D. N° 39-99-DRAG/AP

PLAN DE DESARROLLO CONCERTADO COMUNAL DE CAYCHUCA. 2016 AL 2021

Caychuca – Chapimarca – Aymaraes - Apurímac

1.1.4. Red Vial.

La red vial de carretera a lo largo de la comunidad de Caychuca es de 34 kilómetros, que comprende desde el sector Antarumi, pasando por el pueblo de Chacchachaccha-Kiswarpata- Chapimarca teniendo como destino Caychuca.

Cuadro Nº 01

Descripción de las vías de Acceso de la comunidad

Vía de acceso	Kilómetros	Condición	Tiempo recorrido
Abancay – Antarumi	60 km	Asfaltado	1 Hora
Chalhuanca- Antarumi	70 km	Afirmado	1.20 horas
Antarumi – Chacchachaccha- Kiswarpata-Chapimarca- Caychuca	34 km	Trocha Carrozable	2 hora 20 minutos

Fuente: Recolección en campo 2016

Cuadro Nº 02

Caminos peatonales que unen a las diferentes comunidades

CAMINOS	Oroya Ccompohuancca-Tranca-Alfachayuc-Pucarumiyuc-Ninahuacsa-Ancatiyanapata-Challhuapampa-Caychuca caminata 1 hora 30 minutos
	Cruz pata-Machaypunco-Ccollccachayuc mocco-Trigo chacra ccata-Layme-Tirante Ccasa Puyhuanca es camino a las estancias o vaquerías.
	Caychuca-Chapimarca
	Cruz pata-Cabrahuasi-Ccasabamba-Pucyupata-Corralpata-Pumallaulli camino hacia los laymes

Imagen Nº 04

Croquis de las vías de acceso a la comunidad de Caychuca



Fuente: Recolección en campo 2016

PLAN DE DESARROLLO CONCERTADO COMUNAL DE CAYCHUCA. 2016 AL 2021

Caychuca – Chapimarca – Aymaraes - Apurímac

1.2 RESEÑA HISTORICA

Los actuales pobladores son originarios quienes se ubicaron en esta zona por cuestiones estratégicas de la zona que es una lomada denominado en quechua Caychuca por tal razón la comunidad lleva el nombre actual, en las épocas antes de la invasión española ocurrían conflictos entre grupos de familias llamados también tribus. Desde esta lomada se podía observar hacia los cuatro puntos cardinales de ocurrir alguna amenaza de atentado fácilmente podían repeler los ataques.

La comunidad campesina de Caychuca hasta antes de 1999 pertenecía a la comunidad campesina de Chapimarca, la comunidad logra su desmembramiento mediante un proceso de dialogo encontrando entendimientos de buena convivencia y de respeto el 25 de junio de 1999 con R.D. N° 39-99-DRAG/AP Registrada ante Superintendencia Nacional de Registros Públicos (SUNARP) el 16 de agosto de 1999 y titulada el 12 octubre de 1999 con 787.5 hectáreas.

En la época de la violencia sociopolítica La comunidad campesina de Caychuca sufrió la persecución de sus autoridades, la desaparición de muchos hombres y mujeres, la tortura, el hambre, la destrucción de sus bienes y recursos. Se afectó también el tejido social, lo que hizo que muchas personas se vieran obligadas a abandonar sus comunidades de origen; sólo algunos de ellos se quedaron: los ancianos, las mujeres y los niños. A consecuencia de esto se puede identificar entre otros una desorganización de la comunidad, desconfianza entre las personas.

La violencia política fue la causa para muchas debilidades y problemas con las cuales la comunidad se encuentra hoy en día. Los comuneros esperan entre otros el mejoramiento en la producción de la agricultura.

II. DIAGNOSTICO SITUACIONAL DE LA COMUNIDAD CAMPESINA CAYCHUCA.

2.1 DIAGNOSTICO SOCIAL:

2.1.1 Aspecto poblacional.

El número de comuneros empadronado son 44, de este total 24 son mujeres y 20 varones, la mayoría dedicados a la agricultura, amas de casa y ganadería, con estado civil de 20 casados, tres convivientes, 07 solteros y 03 viudos en la comunidad

Cuadro N° 03
Comuneros empadronados.

Comunidad	Habitantes de la comunidad			
	Comuneros empadronados	Varones	Mujeres	Viudos (as)
Comunidad de Caychuca	44	20	21	3

Fuente: Taller PDC 2016

En el año 2015 se reincorporaron a la comunidad 04 varones y 5 mujeres que actualmente radican en la comunidad.

**PLAN DE DESARROLLO CONCERTADO COMUNAL DE CAYCHUCA.
2016 AL 2021**

Caychuca – Chapimarca – Aymaraes - Apurímac

**Cuadro N°04
Población de la Comunidad de Caychuca
Según grupo de edad**

Niños	Jóvenes	Adultos	Ancianos	Población total
10	6	26	10	52

Fuente: Taller Participativo – 2016

10

2.1.2 Aspectos culturales.

2.1.3. Idioma

En la comunidad campesina de Caychuca, los comuneros tienen como lengua o dialecto materno el quechua y el castellano, de los que hablan quechua son personas adultas es decir de la tercera edad.

Idiomas predominantes en la Comunidad Campesina de Caychuca.

Cuadro N° 05

	N° de personas que Habla Solo Quechua	N° de personas que habla Quechua y Castellano	N° de personas que habla Castellano	TOTAL
Personas	20%	77%	3%	100%

Fuente: Taller PDC 2016

2.1.4. Festividades

La comunidad de Caychuca mantiene algunas festividades en la actualidad como también se perdieron algunas festividades costumbristas en la comunidad que los antepasados pobladores se identificaban con su cultura como identidad de su pueblo. Esta tradición cultural se expresa en las manifestaciones de sus costumbres, fiestas y ritos presentes entre sus habitantes

**Cuadro N°06
Calendario de festividades**

MESES	ANTES	ACTUAL
Febrero, Marzo	Carnavales	Se viene perdiendo algunas costumbres como carnavales
Abril	25 de abril San Marcos Waca tincay	Siguen revalorando esta actividad
Mayo	Santa Cruz	En la actualidad se perdió esta costumbre

PLAN DE DESARROLLO CONCERTADO COMUNAL DE CAYCHUCA. 2016 AL 2021

Caychuca – Chapimarca – Aymaraes - Apurímac

Julio	25 de julio aniversario de la comunidad de Caychuca	Se continua con el festejo de la comunidad
--------------	---	--

Fuente: Taller PDC 2016

2.2. Aspecto educativo.

a. Institución educativa de la comunidad.

En la comunidad la Institución Educativa Primaria de Caychuca ha dejado de funcionar el año 2013 y a la fecha no está en funcionamiento por falta de alumnos matriculados, esta institución educativa funciono hasta el año 2014 con 01 alumnos.

Cuadro N°07

Situación de estudio de niños de la comunidad de Caychuca

Niños	PRIMARIA	SECUNDARIA	Estos niños acuden a estudiar a las instituciones educativas de Chapimarca y tienen que caminar 1 hora todos los días concurrir a sus centro de estudio
	2	3	

Fuente: Taller PDC 2016

2.3. Aspecto salud.

La comunidad campesina de Caychuca no cuenta con un Puesto Salud, sus comuneros se atienden en el Puesto de salud de Chapimarca que cuenta con una implementación básica de primeros auxilios para la prestación de servicios de salud. Los pacientes en casos de emergencia, cuentan con un pequeño local en condiciones no apropiadas, en caso de que este Puesto de Salud no pueda cobertura los servicios por limitados recursos la Municipalidad Distrital de Chapimarca coopera.

2.4. Servicios sociales

a. Agua Potable.

En la comunidad de Caychuca cuenta con el servicio de agua entubada quienes un 80% acceden a este servicio, hay comuneros que no cuentan con este servicio en un aproximado 20% que hacen uso del recurso hídrico de manantes y /o canales de regadío lo que conlleva a la transmisión de enfermedades parasitarias.

Cuadro N°08

Tipo de agua que se consume en la comunidad de Caychuca

Sector	SECTOR	
	Agua entubada no clorada	Agua de manante /riachuelo
Tipo de agua que consumen la comunidad de Caychuca	80 %	20%

Fuente: Taller PDC 2016

PLAN DE DESARROLLO CONCERTADO COMUNAL DE CAYCHUCA. 2016 AL 2021

Caychuca – Chapimarca – Aymaraes - Apurímac

b. Desagüe y/o Letrinas

La comunidad de Caychuca no cuenta con letrinas ni silos secos, los comuneros hace sus necesidades en el campo lo cual es un foco de contaminación y la puerta para la transmisión de enfermedades parasitarias e infecciosas.

c).Energía Eléctrica

En la comunidad de Caychuca de las 30 viviendas 4 viviendas que no cuentan con el servicio eléctrico, siguen utilizando velas y mecheros para el alumbrado.

2.5. DIAGNOSTICO ECONOMICO.

La base productiva de la comunidad campesina de Caychuca se basa principalmente en la actividad agrícola y ganadera que en su mayoría es para el consumo.

a). Uso de tierras.

La comunidad campesina de Caychuca cuenta con 787.5 hectáreas de terrenos de propiedad que equivale al 4.42% del territorio distrital que son destinadas a las diferentes actividades comunales.

. Imagen 05

Zona de cultivo de la comunidad campesina de Caychuca.



Fuente: Recolección en campo 2016

c. Principales cultivos.

La producción es muy diversificada, como consecuencia de la heterogénea configuración ecológica que origina zonas de vida con aptitudes para cultivos diversos los principales cultivos se detallan en el siguiente cuadro.

**PLAN DE DESARROLLO CONCERTADO COMUNAL DE CAYCHUCA.
2016 AL 2021**

Caychuca – Chapimarca – Aymaraes - Apurímac

**Cuadro N°: 09
Nuestros principales cultivos de la comunidad.**

CULTIVO	SUPE RFICI E (Has)	RENDIM IENTO PROME DIO (Kg/Ha)	MES DE SIEMBRA	MES DE COSE CHA	COSTO DE PRODUC CIÓN (Ha/SOL ES)	PRECIO CHACRA (SOLES/ KG) ARROBA	NIVEL TECNOLÓGICO QUE SE EMPLEA PARA SU PRODUCCIÓN			DESTINO		
							tradi cion al	Semi tecni ficad o	tecni ficad o	autoc onsu mo	vent a	Otro* semilla
1.Papa	4	3	Nov	mayo	4000.00	10.00	X	-	-	X	-	X
2.Maíz	10	2.5	Set-Oct	May	3500.00	20.00	X	-	-	X	-	X
3.Trigo	5	3	Dic-enero	Jun	400	25.00	X	-	-	X	-	X
4.Cebada	3	2.5	Dic-enero	Jun	400	15.00	X	-	-	X	-	X

Fuente: PDC 2016

El cuadro N° 10 muestra las actividades que realiza la comunidad de Caychuca durante todo el año en la producción agrícola.

**Cuadro N°: 10
Las principales actividades de la producción Agrícola**

MESES	ACTIVIDAD
Enero	Ccoreo y segunda lampa de maíz
Febrero	Continuación del lampeo en algunos sectores
Marzo	Broceo de maíz, barbecho
Abril	Continuación del barbecho y cosecha de papa
Mayo	Recojo de haba y arveja
Junio	Cosecha de maíz en las quebradas
Julio	Selección de la cosecha y guardado
Agosto	Construcciones de viviendas, faena de canales
Septiembre	Riego y barbecho
Octubre	Siembra de maíz
Noviembre	Siembra de papas
Diciembre	Siembra de trigo, cebada

Fuente: Talleres de PDC-2016

PLAN DE DESARROLLO CONCERTADO COMUNAL DE CAYCHUCA. 2016 AL 2021

Caychuca – Chapimarca – Aymaraes - Apurímac

Cabe mencionar los principales laymes que los comuneros hacen uso para la producción agrícola ya sea en forma permanente y rotativo como se hace mención en el siguiente cuadro

Cuadro N°11

Los principales laymes de producción agrícola en la comunidad

PRODUCCIÓN AGRÍCOLA		LAYMES
PRODUCTOS	Maíz, cebada, trigo, arveja, haba, quinua	Caychuca Ninahuacsa Puyhuanca
	Papa, oca, olluco, maswa	Tacanca Parccohuaycco

Fuente: PDC 2016

c. Riego

Una de las principales debilidades de la producción en la comunidad se basa en el escaso manejo del riego, la precariedad de la infraestructura y por las técnicas inadecuadas de riego que se practican como riego por inundación, sin embargo existe esfuerzos de parte de las autoridades en impulsar proyectos productivos desde la práctica de riego presurizado (aspersión y goteo), esto implica un arduo trabajo en socializar y sobre todo hacer entender a los usuarios las bondades y ventajas que tiene este sistema de riego.

Las principales fuentes de agua para la producción en la comunidad son: El río que nace en las partes altas de la Comunidad.

Imagen 06

Canal de riego de Caychuca.

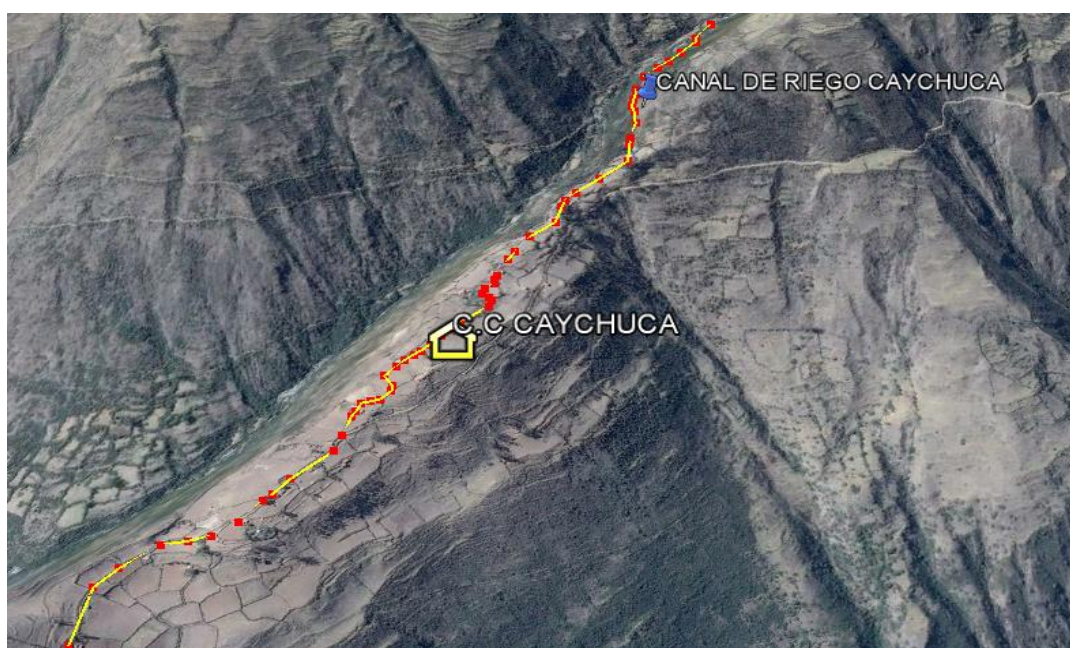

Fuente: Recolección en campo 2016

d. Sistemas de riego de la comunidad.

PLAN DE DESARROLLO CONCERTADO COMUNAL DE CAYCHUCA. 2016 AL 2021

Caychuca – Chapimarca – Aymaraes - Apurímac

La comunidad campesina de Caychuca cuenta con un sistema de riego que compone de bocatoma y un canal de riego de concreto armado abierto de aproximado de 2 Kilómetros de recorrido, un reservorio de un aproximado de 360 metros cúbicos de almacenamiento de agua y su sistema de distribución en canal de tierra.

f. Producción frutícola.

En la producción frutícola la comunidad campesina Caychuca se caracteriza por ser productores, duraznos, manzanas en pequeñas cantidades para el auto consumo.

2.6. Producción pecuaria.

En el distrito, los comuneros crían animales mayores como: ganado vacuno, equino, ovino, porcinos, caprinos, en su mayoría son de raza y clase criollo, así mismo la crianza de animales menores como el cuy, gallinas es de forma tradicional esto implica a trabajar en el mejoramiento genético, instalaciones, alimentación y sanidad pecuario.

Imagen 07

Crianza de ovinos en la comunidad de Caychuca.



Fuente: Recolección en campo 2016

2.6.1. Ganados Vacunos.

En la actualidad la mayoría de los comuneros de Caychuca mantiene una crianza de ganados vacunos de raza criollo y en forma extensiva.

2.7. Medio ambiente.

La comunidad de Caychuca es una de las comunidades de Chapimarca que tiene una escasez única en recurso agua, sin embargo tiene una riqueza en recursos naturales aún por aprovechar para el desarrollo de la propia comunidad.

2.3.1. Recursos hídricos

La comunidad de Caychuca a comparación de las otras comunidades del distrito tiene insuficiente abastecimiento de agua dependiendo de las comunidades ubicadas en las partes altas del distrito.

**PLAN DE DESARROLLO CONCERTADO COMUNAL DE CAYCHUCA.
2016 AL 2021**

Caychuca – Chapimarca – Aymaraes - Apurímac

Cuadro N° 12

Las fuentes hídricas con las que cuenta la comunidad de Caychuca

MANANTES	CONDICIONES	LAGUNAS
La comunidad de Caychuca cuenta con los siguientes manantes ✓ Amaruyuc ✓ Parccahuaycco ✓ Pucyupata ✓ Paccaypatapuquio ✓ Caychucahuaycco	Son permanentes	No se encuentra registrado ante el ALA Cuenta con una laguna en la parte alta de nombres: Yuracchucuyuc
MANANTES TEMPORALES		RIACHUELOS
➤ Limapata ➤ Payccopata ➤ Anarapuquio ➤ Rayccatuma		• Caychucahuaycco

Fuente: PDC 2016

e. Respecto a la organización de usuarios de riego.

En la comunidad existe una organización denominado comité de usuarios de riego de Caychuca reconocido con resolución 154-98-DSRA-AP/ATDR-Ab otorgado por la Administración Técnica de Distrito de Riego (ATDR) Abancay en el año 1998.

2.3.4. Principales recursos Forestales de la comunidad.

La comunidad cuenta con las siguientes plantas forestales nativas como introducidas, que a la vez son utilizados por los comuneros en diferentes actividades cotidianas.

Cuadro N° 13

Principales recursos de la comunidad.

Recursos	Descripción
Flora	Molle, Chamana, Chachacomo, Tuna, Tara, eucalipto, Chillca, pauca, pati
Fauna	Vaca, cabras, Ovejas, Cerdo, Caballo, burro, Gallinas, Cuy, Conejo, perro, gatos.
Suelo	Franco arenoso, franco arcilloso, limo arcilloso, limo franco.

Fuente: PDC 2016

Cuadro N° 14

Las especies nativas que existen en nuestra comunidad.

Especies	Uso que se le da
Chachacomo	Cercos y leña, mangos para herramientas
Molle	Cercos y leña, elaboración de chicha, mazamorra
Chilca	Melífera, leña. para techado de viviendas
Huaranguay.	Muebles, leña y para cerco.
Chamana	Leña y elaboración de jora, forraje
tuna	Alimentación con fruto, forraje de pencas.

Fuente: Recolección de datos en campo 2016

Comunidad Campesina de Caychuca fue reconocida con R.D. N° 39-99-DRAG/AP

**PLAN DE DESARROLLO CONCERTADO COMUNAL DE CAYCHUCA.
2016 AL 2021**

Caychuca – Chapimarca – Aymaraes - Apurímac

**Cuadro N° 15
Manejo y Gestión de residuos sólidos.**

COMUNIDAD	Relleno Sanitario	Botadero controlados	Ningún Tipo de control	Comentarios.
Caychuca	X	X	X	La gestión de residuos sólidos en la comunidad campesina de Caychuca es escasa, ya que la mayoría de las familias y comuneros disponen en canales de riego, quebradas y parcelas de cultivo.

Fuente: PDC 2016

2.8. Organización comunal de Caychuca.

La organización de la comunidad de Caychuca es la asamblea donde se hace acuerdos comunales para las diferentes actividades como se muestra en el cuadro.



2.9. Bienes De La Comunidad.

La Comunidad Campesina de Caychuca Cuenta con bienes muebles e inmuebles que describe a continuación.

**Cuadro N° 16
Inventario de bienes con que cuenta la comunidad**

Nro.	Descripción de bienes materiales.	Cantidad
Bienes Muebles.		
1	Radio parlante	01
2	Mesa de escritorio.	01
Bienes Inmuebles.		
1	Casa comunal.	01

Fuente: Información recogida en campo (Junio 2016)

PLAN DE DESARROLLO CONCERTADO COMUNAL DE CAYCHUCA. 2016 AL 2021

Caychuca – Chapimarca – Aymaraes - Apurímac

III. ANÁLISIS ESTRATÉGICO

VISION DE LA COMUNIDAD.

La comunidad de Caychuca al 2021, es líder en la producción de Papas nativas y cereales como alto andinas como la quinua con una sólida organización con una alta calidad de vida con calidad de producción agropecuaria y utiliza adecuadamente sus Recursos Naturales y con una alta cultura de cuidado ambiental.

18

• ANALISIS DE TENDENCIAS GLOBALES

Las comunidades campesinas no son organizaciones que están fuera de las tendencias globales que están a nivel global, nacional, regional. En contextos como la que vive actualmente las comunidades son impactadas, configurando nuevas relaciones y procesos socioeconómicos en cada comunidad. En ese sentido las comunidades tienen que ser conscientes de lo que está pasando alrededor suyo, para que interactúen de manera pacífica y pueda articularse para aprovechar oportunidades que mejoren la calidad de vida de la comunidad.

- **Derechos Humanos e inclusión Social**, las comunidades campesinas son espacios en las que se vulnera mayormente los derechos humanos, además de ello son lugares en las que se concentra mayormente los niveles de pobreza motivos por las que quedan excluidos. Sin embargo últimamente hay un avance en la protección de los derechos, de la misma manera las políticas públicas han ido avanzando en la posibilidad de incorporar en las políticas y beneficios en cuanto servicios públicos de y programas.
- **Programas sociales que demandan y compran productos locales**, además del vaso de leche, como nunca antes el estado está realizando compras de alimentos locales, para programas como Qali Warma, comedores escolares etc. en cada distrito, sin que exista una organización capacitada para vender los productos que demanda.

**PLAN DE DESARROLLO CONCERTADO COMUNAL DE CAYCHUCA.
2016 AL 2021**

Caychuca – Chapimarca – Aymaraes - Apurímac

3.1 MATRIZ DE ANALISIS DE FODA.

ANALISIS DE LAS CONDICIONES INTERNAS DE LA COMUNIDAD		
EJES	Fortalezas	Debilidades
SOCIAL	<ul style="list-style-type: none"> – Comuneros organizados. – Poca incidencia de violencia familiar. – 02 Miembros de la comunidad cuentan con formación técnica y profesional. 	<ul style="list-style-type: none"> – Los pobladores no cuentan servicios de saneamiento básico. – En la comunidad no cuentan con puesto de salud. – En la comunidad no existe ninguna institución educativa en funcionamiento. – Poca articulación con los sectores del gobierno local y regional. – La mayoría de los comuneros son de la tercera edad. – La red vial de la comunidad no está articulada con otros centros poblados. – Presencia de alcoholismo.
ECONOMICO	<ul style="list-style-type: none"> – Disponibilidad de infraestructura vial – Disponibilidad de recursos naturales. – Alta oferta de agua para riego. – disponibles de suelos fértiles para desarrollar y mejorar la agricultura. – Productores agropecuarios con conocimientos técnicos sobre agricultura. – Disponibilidad de pastos para la 	<ul style="list-style-type: none"> – Inexistencia de asociaciones productivas – Poca articulación de los actores locales para emprender iniciativas económicas – Poco aprovechamiento de las potenciales productivas de la comunidad. – Escasos recursos ingresos económicos de las familias. – Escasa dedicación de las familias en la actividad productiva de manera permanente.

**PLAN DE DESARROLLO CONCERTADO COMUNAL DE CAYCHUCA.
2016 AL 2021**

Caychuca – Chapimarca – Aymaraes - Apurímac

<p>TERRITORIO Y AMBIENTE</p>	<ul style="list-style-type: none"> – Disponibilidad de fluido eléctrico de gran parte de la población. – Existencia de trocha carrosable que interconecta con Chalhuanca y Abancay – Disponibilidad de tierras para actividad productivas. – Piso ecológico comunal favorable para la preservación de la biodiversidad. – Productores agropecuarios inciden en una producción ecológica. – Cuenta con una variedad de recursos naturales. 	<ul style="list-style-type: none"> – Persiste desorganización comunal. – Escasa comunicación vial e interconexión entre los sectores de la comunidad. – Problemas de delimitación territorial – Falta ordenamiento territorial. – Poca conciencia en la disposición de residuos sólidos en la comunidad. – Falta inventariado de recursos naturales.
<p>INSTITUCIONAL</p>	<ul style="list-style-type: none"> – La comunidad es reconocido y titulado por registros públicos. – Organización comunal existente y reconocida. – Disponibilidad de estatuto comunal actualizado. 	<ul style="list-style-type: none"> – Inasistencia de los pobladores a las asambleas y reuniones comunales. – Escasa capacitación de los directivos comunales en liderazgo. – Poca visión de desarrollo de los comuneros. – Inexistencia del plan de desarrollo comunal. – Desorganización comunal persistente. – Inexistencia de local comunal.
ANALISIS DE LAS CONDICIONES EXTERNA DE LA COMUNIDAD		
EJES	Oportunidades	Amenazas
<p>SOCIAL</p>	<ul style="list-style-type: none"> – Políticas favorables para erradicar la desnutrición infantil. – Existe apoyo del gobierno central con programas sociales. – Incremento de canon minero a las municipalidades en los siguientes años. 	<ul style="list-style-type: none"> – Instituciones educativas con mejores equipamientos en otras comunidades. – asistencialismo de parte del gobierno central.

PLAN DE DESARROLLO CONCERTADO COMUNAL DE CAYCHUCA. 2016 AL 2021

Caychuca – Chapimarca – Aymaraes - Apurímac

ECONOMICO	<ul style="list-style-type: none"> – Municipalidad distrital tiene una ODEL operativa. – Creciente demanda de productos agroecológicos. – Existen oferta de las ONGs en apoyar en mejorar la producción local. – Existen programas del gobierno central que apoya la actividad productiva. – Políticas favorables para cobertura de riego tecnificado en terrenos agrícolas. – Incremento de canon minero a las 	<ul style="list-style-type: none"> – Incidencia de los afectos del cambio climático. – Productos que vienen de afuera. – Ingreso de nuevas plagas y/o parásitos y enfermedades a los cultivos y animales. – Alza de precios de insumos agrícolas y pecuarios.
TERRITORIO Y AMBIENTE.	<ul style="list-style-type: none"> – Disposición de iniciativas a nivel regional y nacional para ampliar la comunicación y electrificación. – Creciente consumo de alimentos sanos. – Apoyo de las ONGs en conservación y manejo de recursos naturales. – Incremento de canon minero a las municipalidades en los siguientes años. – Interés por la protección de ojos de manante. – Proyectos de forestación 	<ul style="list-style-type: none"> – Efectos del cambio climático. – Conflictos territoriales – Posible contaminación del agua y suelo por empresas mineras. – Cambio climático – Fenómeno del Niño – Presencia de la minera – Conflictos sociales intercomunales
INSTITUCIONAL	<ul style="list-style-type: none"> – Oferta de capacitación en liderazgo por algunas ONGs. – Apoyo de ONGs en mejorar y fortalecer la organización comunal. – Incremento de canon minero a las municipalidades en los siguientes años. 	<ul style="list-style-type: none"> – Políticas públicas desfavorables para la organización comunal. – Escasa iniciativa concertadora interinstitucional a nivel local y

3.2. OBJETIVOS ESTRATEGICOS, OBJETIOS ESPECIFICOS, INDICADORES/ METAS

Objetivos estratégicos

Para promover el impulso del Desarrollo Humano integral y sostenible de la comunidad campesina de Caychuca se han trabajado en cuatro ejes estratégicos. Ello es coherente con la definición en que se enmarca la propuesta de Desarrollo Provincial: en tal sentido, el Plan de Desarrollo concertado comunal considera:

A) EJE DE DESARROLLO SOCIAL.

Objetivo estratégico:

Comuneros fortalecidos con una capacidad de liderazgo para enmarcar con miras al desarrollo comunal

Objetivos específicos:

- Mejoramiento de la casa común al de Caychuca.

PLAN DE DESARROLLO CONCERTADO COMUNAL DE CAYCHUCA. 2016 AL 2021

Caychuca – Chapimarca – Aymaraes - Apurímac

- Erradicación del Alcoholismo
- Gestionar el ordenamiento comunal
- Ampliación de agua potable para la comunidad
- Gestionar para el mejoramiento del camino Peatonal.
- Construcción del Puente Pasarela Ccompancca
- Gestión para el funcionamiento de una posta medica
- Mejoramiento de la trocha carrazable de Chapimarca – Caychuca.
- Promover e implementar la crianza de animales menores en hogares.
- Gestionar Proyectos Mejoramiento de saneamiento básico para la Comunidad Campesina de Caychuca
- proyecto de viviendas saludables

B) EJE DE DESARROLLO ECONÓMICO.

Objetivo estratégico:

Mejorar las condiciones productivas pecuarias y agrícolas con un sólido fortalecimiento de las asociaciones productoras, canalizando a los mercados de la capital.

Objetivos específicos:

- Control de plagas agrícolas
- Proyecto instalación de Forrajes
- Capacitación a los comuneros en producción agrícola.
- Proyecto de riego tecnificados a nivel Comunal.
- Gestionar para la producción de biohuertos familiares.
- Promover capacitaciones y asistencia técnica a los comuneros
- Construcción de canal de riego de Caychuca-Chuchimpampa.
- Construcción de un reservorio en Parcco Amaruchayuc
- Mejoramiento genético en animales vacunos.

C) EJE DE DESARROLLO TERRITORIAL, MEDIO AMBIENTE

Objetivo estratégico:

“Promover la gestión en el manejo de los residuos sólidos y la protección forestal para el cuidado del medio ambiente, preservando los recursos naturales existentes e impulsar con plantaciones forestales nativas en los manantes”.

Objetivos específicos:

- Ejecución de un proyecto de gestión integral de residuos sólidos en la Comunidad Campesina de Caychuca
- Protección de los manantes a nivel de la comunidad
- Reconocimiento de todos los manantes de la comunidad ante la Autoridad Local del Agua ANA Nacional y ALA local
- Proyectos de conservación y Recuperación de suelos
- Proyectos de forestación y reforestación en territorios de la comunidad.
- Cercado y protección de manantes.

D) EJE DE DESARROLLO INSTITUCIONAL

Objetivo estratégico:

Comuneros líderes en la articulación activa con una participación de sus integrantes con actores local comunales e institucionales.

- Actualización del estatuto comunal.

PLAN DE DESARROLLO CONCERTADO COMUNAL DE CAYCHUCA. 2016 AL 2021

Caychuca – Chapimarca – Aymaraes - Apurímac

- Conformación de Consejo de Desarrollo Comunal de la comunidad.
- Promover la participación activa de la mujer y juventud.
- Inventario de bienes de la comunidad.
- Implementación con instrumentos de gestión a las áreas Especializadas de la comunidad.

3.3. PRIORIZACION DEL OBJETIVO OPERATIVO

OBJETIVO ESTRATEGICO	OBJETIVO OPERATIVO	ACCIONES	ESTRATEGIAS	ALIADOS	RESPONSABLES	MONTO
SOCIAL	Gestión para el funcionamiento de una posta médica.	Gestión comunal ante la DIRESA	Concertación entre el Municipio y la Comunidad.	Municipalidad	Municipalidad, Comunidad, Dirección Regional de Salud.	1500
	Construcción del Puente Pasarela Ccompancca.	Participación de la población en gestión comunal	Convenio con aliados	Municipalidad ONGs Comunidad.	Comunidad, Municipalidad, ONGs, MINAG.	3000
			Elaborar proyectos	Convenio con aliados	Municipalidad ONGs Comunidad.	5000
	Gestionar Proyectos Mejoramiento en saneamiento básico para la Comunidad Campesina de Caychuca	Taller de sensibilización para autoridades y dirigentes.	Sensibilización y capacitación.	Municipalidad Comunidad	Municipalidad GOREA	2500
		Promover Pasantías a lugares pilotos en viviendas saludables.	Convenio con aliados	GOREA Comunidad	Municipalidad, ONGs,	4000
		Intercambio de experiencia vivenciales	Convenio con aliados	Municipalidad ONGs comunidad	Municipalidad GORE	3000

**PLAN DE DESARROLLO CONCERTADO COMUNAL DE CAYCHUCA.
2016 AL 2021**

Caychuca – Chapimarca – Aymaraes - Apurímac

ECONOMICO	Construcción de canal de riego de Caychuca-Chuchimpampa.	Sensibilización en la innovación tecnológica	Convenio con aliados estratégicos	Municipalidad ONGs comunidad	Ministerio de agricultura.	3000
		Gestión para desarrollar el proyecto	Asistencia técnica a los comuneros	Municipalidad GRA	Programa mi riego	4000
		Elaborar un perfil técnico	Gestión participativa y concertadora	Programa mi riego Gobierno regional de Apurímac.	Municipalidad, ONGs, MINAG.	7000
	Proyecto instalación de Forrajes	Gestionar la instalación de forrajes	Gestión participativa y concertadora.	Gobierno regional de Apurímac.	Municipalidad, ONGs, MINAG.	3000
		Zonificación para la instalación de forrajes	Convenio con aliados estratégicos	municipalidad Ministerio de agricultura.	Municipalidad, Comunidad, GORE Apurímac.	3000
	Proyecto de riegos tecnificados a nivel Comunal.	Gestión participativa de la junta directiva comunal	Gestión participativa y concertadora entre actores.		Municipalidad, ONGs, MINAG.	2000
		Elaboración de un perfil técnico para la ejecución	Convenio con aliados estratégicos	Programa mi riego Gobierno regional de Apurímac. comunidad		20000
	Reconocimiento de todos los manantes de la comunidad ante la Autoridad Local del Agua ANA Nacional	Promover la participación de la población sobre la importancia del cuidado del agua	Concertación entre el Municipio y la Comunidad.	Región a través de recursos naturales.	Región a través de recursos naturales.	5000

**PLAN DE DESARROLLO CONCERTADO COMUNAL DE CAYCHUCA.
2016 AL 2021**

Caychuca – Chapimarca – Aymaraes - Apurímac

y ALA local		Talleres de sensibilización y recojo de datos para la inscripción de los manantes	Recojo de información y consolidación de la gestión	Municipalidad ANA	Municipalidad ANA Comunidad	3000
		Gestión comunal en el reconocimiento de sus manantes ante ALA	Convenio con aliados	Municipalidad ANA	Municipalidad ANA	3000
	Cercado y protección de manantes.	Taller de Sensibilización sobre la protección de sus manantes.	Concertación entre el Municipio y la Comunidad.	Municipalidad GRA	Municipalidad, Comunidad, GORE Apurímac.	2000
		Difusión de spots, radiales y televisivos.	Convenio con aliados	Municipalidad Salud.	Municipalidad salud Comunidad	3500
INSTITUCIONAL	Actualización del estatuto comunal.	Sensibilización del uso de su herramienta comunal	Con aliados estratégicos	Programa bosques manejados (PIP comunal)	GRA Municipalidad	1000
	Promover la participación activa de la mujer y juventud.	Taller de capacitaciones en la promoción de participación de mujeres y jóvenes.	Convenio con aliados Estratégicos	Presidente comunal	Presidente comunal	2000

PLAN DE DESARROLLO CONCERTADO COMUNAL DE CAYCHUCA. 2016 AL 2021

Caychuca – Chapimarca – Aymaraes - Apurímac

IV. PROCESO DE IMPLEMENTACION DEL PLAN DE DESARROLLO COMUNAL.

Para la implantación y puesta en funcionamiento del Plan de Desarrollo Concertado Comunal (PLADECOM), se debe promover un espacio de concertación en la comunidad denominado el Concejo de Desarrollo Caychuca. (CODECOC), promovido por la junta directiva de la comunidad, quienes tendrán la función de evaluar y monitorear el cumplimiento de PLADECOM.

El CODECOC estará integrada por representantes de las instituciones actores en la comunidad como: Agentes Municipal de la comunidad, Teniente Gobernador, Juez de paz no letrado, Programas Sociales.

26

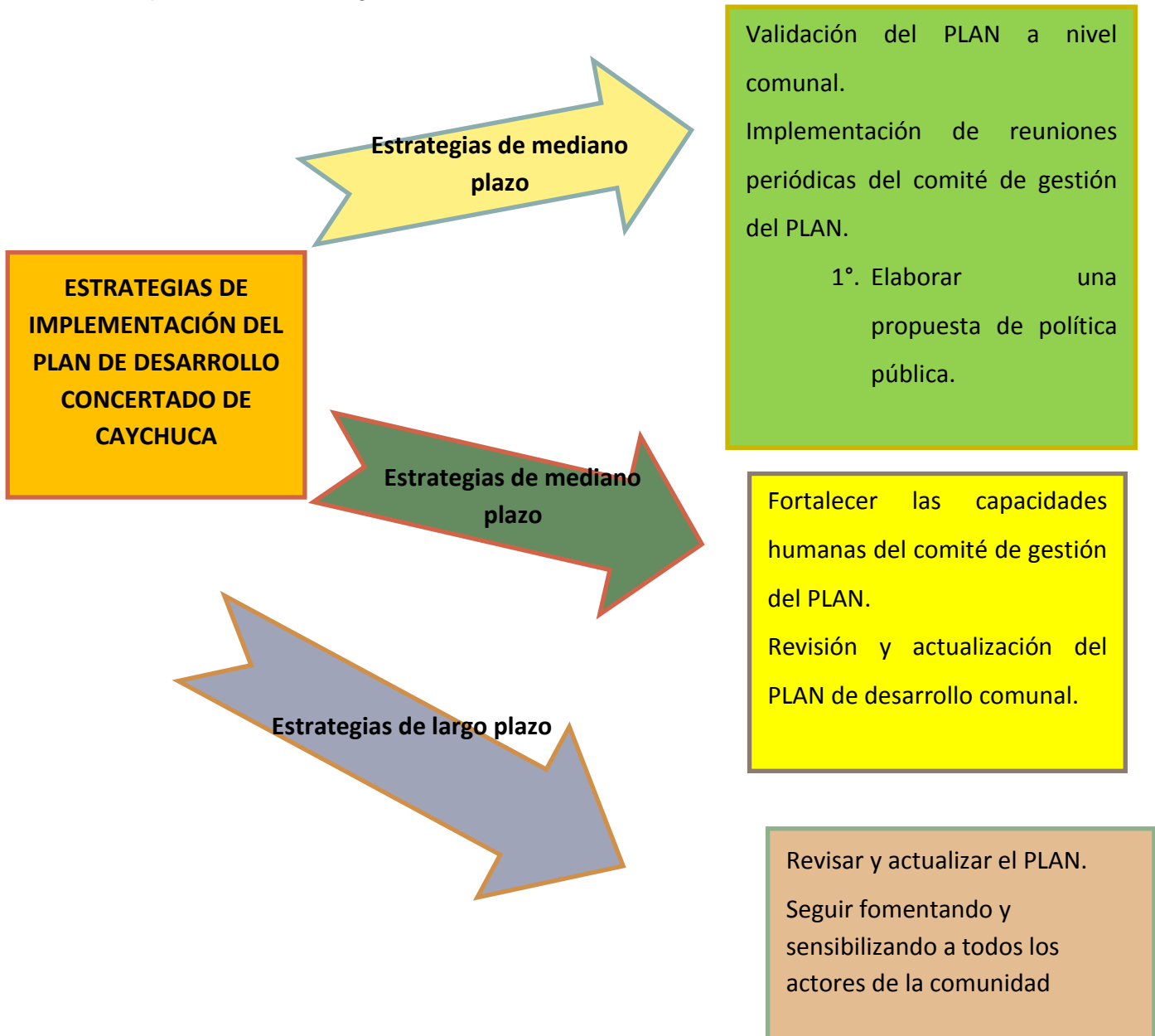

PLAN DE DESARROLLO CONCERTADO COMUNAL DE CAYCHUCA. 2016 AL 2021

Caychuca – Chapimarca – Aymaraes - Apurímac

4.1 ESTRUCTURA ORGANICA DEL CONSEJO DE DESARROLLO COMUNAL CAYCHUCA.

La directiva comunal para institucionalizar al CODECOC deberá promover el nombramiento la elección del presidente de CODECOC, y la Secretaria Técnica, estos cargos deberá asumir una de las instituciones colegiadas y acreditadas.

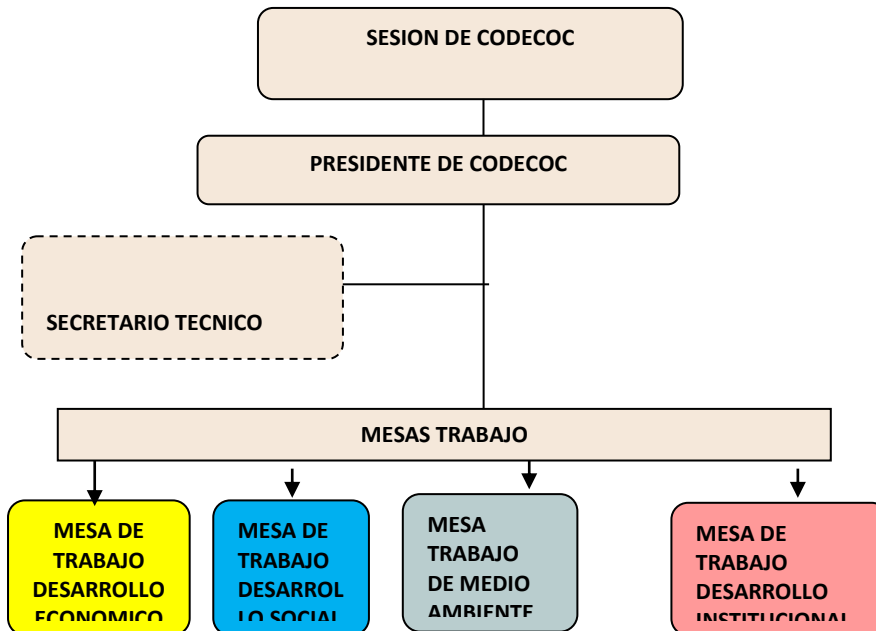

Para el funcionamiento y cumplimiento de funciones de los miembros del CODECOC, se deberá elaborar el reglamento interno de forma participativa y esta deberá ser validada bajo consenso en sesiones promovidas por el presidente, seguidamente se procederá la conformación de mesas técnicas de desarrollo por ejes, la responsabilidad de estas serán asumida por instituciones relacionadas al tema de su competencia y afinidad.

**PLAN DE DESARROLLO CONCERTADO COMUNAL DE CAYCHUCA.
2016 AL 2021**

Caychuca – Chapimarca – Aymaraes - Apurímac

ANEXO

V.LISTADO DE INSTITUCIONES QUE PUEDEN FACILITAR LA EJECUCION DE LOS PROYECTOS

Gobierno Regional	Wilber Fernando Venegas Torres/Jr. Puno N°107 Abancay/Tel.083-322888
Alcalde Abancay	José Manuel Céspedes Jr. Lima N°206 Abancay/Tel. 083-321195
Alcalde de Chapimarca	
Alcalde Provincial de Aymaraes	Víctor Álvaro Candía Segovia/Plaza de Armas S/N Tel.781371
Gerencia de Recursos Naturales	Francisco Edgardo Medina Castro
Consejero por Aymaraes	Guillermo Quispe Aymituma /gobierno regional/Tel.323533
Dirección Regional de Agricultura Abancay	Cornelio Estaqueo Taipe Dongo/Av.Garcilazo N°250 Abancay
MINAGRI Abancay	Ing. Mayri Antonio Sifuentes Flores/Jr Lima N°206 Abancay Plaza de Armas
AGRORURAL	Ing. Rober Camero Villasante /Av. Andrés A. Cáceres N°374 Abancay
Caritas del Perú.	Santos Doroteo Borda López /Av. Daniel A. Carrión N° 511-Abancay. Tel 083321453
Dirección regional de la producción.	Edwin Valverde Tapia / jr. Mayta Capac s/n – Patibamba-Abancay Tel 083321695
Datos de Centro De Promoción Y Desarrollo Rural Apurímac (CEPRODER)	Tel 083-321875 / Prolongación Cusco 529-531 Abancay
Instituto De Investigación Y Desarrollo Andino (IIDA)	Tel.083-324151/ Urb. Los Ingenieros A-6 Abancay
ARORURAL -Aymaraes	Ing. Julio Meléndez Valencia /Tel 964506127
Instituto Nacional de Defensa Civil	Ing.Juseyn Zela Aranivar/Tel.083-502711
SENASA	Ing. David Pereza Batállanos /Tel.983080663

PLAN DE DESARROLLO CONCERTADO COMUNAL DE CAYCHUCA.

2016 AL 2021

Caychuca - Chapimarca - Aymaraes - Apurímac

COPIA DE ACTAS.

8

Acta Extraordinaria

En el punto denominado Limapata comprensión Comunidad Campesina Caychuca Distrito Chapimarca Provincia Aymaraes Departamento Apurímac. Siendo horas dos de la tarde del día Sábado 27 de febrero del año dos mil dieciséis. Fueron reunidos aprovechando Fuera Comunal de Plantación de Pino y eglarito trabajo bosques manejados con la región Apurímac. Primero.- El señor Presidente de la Comunidad Don Saturnino Octavio Achulli Contreras Saluda y agradece a todos presentes y al mismo tiempo aclara que el Proyecto bosques manejados culmina este año con un total 30 hectáreas. Segundo.- Al mismo tiempo Considero informar sobre Aprobación y validación del Plan de desarrollo concertado comunal. bajo la Presencia del ingeniero Guido Cuzco Chalque representante de PIP Comunal de bosques manejados del Gobierno Regional de Apurímac, Quien despues de un Proceso de Participación Comunal para la elaboración de Plan de desarrollo Comunal Participativo al 2021 despues de exposición y analisis los comuneros y sus autoridades validan y aprueban pondran en funcionamiento de hoy en adelante. No abiendo más punto que tratar finalise el presente acta siendo horas cuatro de la tarde del mismo día y hora firman al pie.

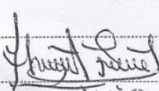
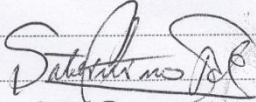
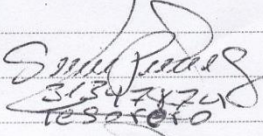
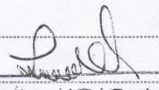
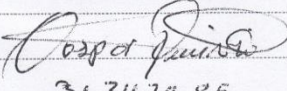
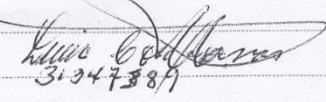
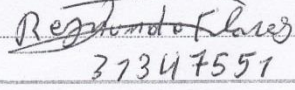
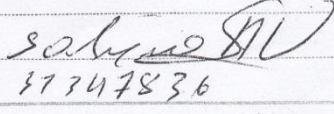
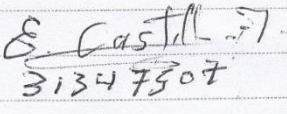
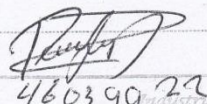
 Eusebio 71410652	 Saturnino 09684997 Presidente	 Guido 31347324 TESORO
 Eusebio 42451327	 Guido 31347385	 Saturnino 31347387
 Eusebio 31347551	 Saturnino 31347836	 Eusebio 31347307
		 Eusebio 46039922

Industria Vitegraf S.R.L.

**PLAN DE DESARROLLO CONCERTADO COMUNAL DE CAYCHUCA.
2016 AL 2021**

Caychuca – Chapimarca – Aymaraes - Apurímac

LISTA DE PARTICIPANTES A LOS TALLER DE DIAGNOSTICO.



GOBIERNO REGIONAL DE APURÍMAC
GERENCIA REGIONAL DE RECURSOS NATURALES
 SUB GERENCIA DE RECURSOS NATURALES Y GESTION DE MEDIO AMBIENTE

Proyecto: "Mejoramiento de la Gestión Comunal para el Desarrollo de la actividad Forestal En 20 microcuencas y 04 subcuencas de la Región Apurímac"



REGISTRO DE PARTICIPANTES

ACTIVIDAD: Primer Taller de Validación y aprobación de plan de desarrollo comunal COMPONENTE: 1
 ZONA: I MICROCUENCA: Pachachaca Bajo PROVINCIA: Aymaraes DISTRITO: Chapimarca COMUNIDAD: Caychuca

N°	NOMBRES Y APELLIDOS	DNI	SEXO		CARGO	INSTITUCION Comunidad/Anexo	FIRMA
			M	F			
1	Fortonato Samudio A	86268103	X		Comunero	Caychuca	<i>[Signature]</i>
2	Felipe Ramirez Ma	41517484	X		Comunero	Caychuca	<i>[Signature]</i>
3	Santos Poccure E	31347824	X		tesorero	" "	<i>[Signature]</i>
4	Ruben Flores C	71410652	X		Secretario	" "	<i>[Signature]</i>
5	Salvino Achulli V	31747816	X		comunero	" "	<i>[Signature]</i>
6	Ruben Flores P	46039922	X		comunero	" "	<i>[Signature]</i>
7	Reymundo Flores S	31347551	X		comunero	" "	<i>[Signature]</i>
8	Gabriel Poccure E	73755533	X		comunero	" "	<i>[Signature]</i>
9	Melchor Quivio C	31347585	X		Vocal	" "	<i>[Signature]</i>
10	Yonatan Achulli F	27372408	X		comunero	" "	<i>[Signature]</i>
11	Lucio Contreras F	31347389	X		comunero	" "	<i>[Signature]</i>
12	Livorio Velásquez H	42451327	X		Vice Presidente	Caychuca	<i>[Signature]</i>

FECHA: 27 / 03 / 2015

RESPONSABLE: _____

**PLAN DE DESARROLLO CONCERTADO COMUNAL DE CAYCHUCA.
2016 AL 2021**

Caychuca – Chapimarca – Aymaraes - Apurímac



GOBIERNO REGIONAL DE APURÍMAC
GERENCIA REGIONAL DE RECURSOS NATURALES
SUB GERENCIA DE RECURSOS NATURALES Y GESTIÓN DE MEDIO AMBIENTE

Proyecto: "Mejoramiento de la Gestión Comunal para el Desarrollo de la actividad Forestal En 20 microcuencas y 04 subcuencas de la Región Apurímac"



REGISTRO DE PARTICIPANTES

ACTIVIDAD: 1er Taller de validación y aprobación Plan de desarrollo comunal COMPONENTE: 1

ZONA: F MICROCUENCA: Pachachaca Baja PROVINCIA: Aymaraes DISTRITO: Chapimarca COMUNIDAD: Caychuca

N°	NOMBRES Y APELLIDOS	DNI	SEXO		CARGO	INSTITUCION Comunidad/Anexo	FIRMA
			M	F			
13	Saturnino Odavio Achulli	09684947	X		Presidente	Caychuca	<i>[Signature]</i>
14	Emilio Castillo Achulli	31347507			Comunero	" "	<i>[Signature]</i>
15	Guido Carpio Chalque	42026359	X		Gestor	GORE - Apurímac	<i>[Signature]</i>

FECHA: 02-10-2015