

Amazonas



Gobierno Regional Amazonas

PLAN ANUAL DE EVALUACIÓN Y FISCALIZACIÓN AMBIENTAL
PLANEFA 2018

PLAN ANUAL DE EVALUACIÓN Y FISCALIZACIÓN AMBIENTAL
- PLANEFA 2018

	Pág.
I. INTRODUCCIÓN.....	2
II. OBJETIVOS DEL PLAN.....	2
2.1. Objetivo General.....	2
2.2. Objetivos Específicos.....	2
III. MARCO LEGAL.....	3
3.1. Marco Legal General.....	3
3.2. Marco Legal Aprobado por la EFA.....	5
IV. ESTADO SITUACIONAL.....	5
4.1. Dirección Regional de Salud.....	5
4.2. Dirección Regional de Energía y Minas.....	5
4.3. Dirección Regional de Comercio Exterior y Turismo.....	6
4.4. Dirección Regional de Producción.....	6
4.5. Dirección Ejecutiva de Gestión de Bosques y Fauna Silvestre.....	7
V. ESTRUCTURA ORGANICA.....	7
5.1. En la Dirección Regional de Salud.....	8
5.2. Dirección Regional de Energía y Minas.....	9
5.3. Dirección Regional de Producción.....	10
5.4. Dirección Regional de Comercio Exterior y Turismo Región Amazonas.....	11
5.5. Dirección Ejecutiva de Gestión de Bosques y de Fauna Silvestre.....	12
VI. COMPONENTES DEL PLAN ANUAL DE EVALUACIÓN Y FISCALIZACIÓN AMBIENTAL.....	12
VII. DOCUMENTOS ADJUNTOS.....	12



III. MARCO LEGAL

3.1. MARCO LEGAL GENERAL

- Constitución Política del Perú Art. 66 al 69.
- Ley N° 28611 - Ley General del Ambiente.
- Ley N° 28245 - Ley Marco del Sistema Nacional de Gestión Ambiental.
- Ley N° 29325 - Ley del Sistema Nacional de Evaluación y Fiscalización Ambiental.
- Ley N° 30011 - Ley que modifica la Ley del Sistema Nacional de Evaluación y Fiscalización Ambiental.
- Ley N° 27867 - Ley Orgánica de Gobiernos Regionales y su Modificatoria aprobada mediante Ley N° 27902.
- Ley N° 27446 - Ley del Sistema Nacional de Evaluación del Impacto Ambiental, modificada por el Decreto Legislativo N° 1078-2008, y su Reglamento aprobado por Decreto Supremo N° 019-2009-MINAM.
- Ley N° 26834 - Ley de Áreas Naturales Protegidas.
- Ley N° 26839 - Ley sobre la Conservación y Aprovechamiento Sostenible de la Diversidad Biológica.
- Ley N° 27444 - Ley de Procedimiento administrativo General.
- Ley N° 29338 - Ley de Recursos Hídricos.
- Ley N° 27117 - Ley General de Expropiación.
- Ley N° 27474 - Ley de Fiscalización de la Actividad Minera.
- Ley N° 049-2001-EM - Reglamento de Fiscalización de la Actividad Minera
- Decreto Legislativo N° 1013 - Creación del MINAM.
- Ley N° 27651 - Ley de Formalización y Promoción de la Pequeña Minería y Minería Artesanal y su Reglamento aprobado por Decreto Supremo N° 013-2002-EM.
- Ley N° 28271 - Ley que regula los pasivos ambientales de la actividad minera.
- Ley N° 27314 - Ley General de Residuos Sólidos y su Reglamento aprobado por Decreto Supremo N° 057-2004-PCM.
- Ley N° 26842 - Ley General de Salud.
- Ley N° 28090 - Ley que Regula el Cierre de Minas.
- Ley N° 25977 - Ley General de Pesca.
- Ley N° 26585 - Declara a delfines y otros mamíferos marinos como especies legalmente protegidas.
- Ley N° 29763, Ley Forestal y de Fauna Silvestre.
- Ley N° 29408 Ley General de Turismo.
- Decreto Supremo N° 013-2006-SA - Aprueban Reglamento de Establecimientos de Salud y Servicios Médicos de Apoyo
- Norma Técnica de Salud N° 096-MINSA/DGSP-V.01 - Gestión y Manejo de Residuos Sólidos de Establecimientos de Salud y Servicios Médicos de Apoyo.
- Decreto Legislativo N° 1065 - Decreto Legislativo que modifica la Ley General de Residuos Sólidos.
- Resolución Ministerial N° 247-2013-MINAM Aprueban Régimen Común de Fiscalización Ambiental.
- Decreto Supremo N° 014-92-EM - Texto Único Ordenado de la Ley General de Minería.
- Texto Único Ordenado de la Ley General de Minería (D.S N° 014-92-EM)
- Reglamento de Diversos Títulos del TUO de la Ley General de Minería, aprobado con D.S N° 057-2004-PCM - Reglamento de la Ley General de Residuos Sólidos.
- Decreto Supremo N° 042-2003-EM - Establece compromiso previo como Requisito para el Desarrollo de Actividades Mineras y Normas Complementarias.
- Decreto Supremo N° 018-92-EM - Reglamento de Procedimientos Mineros.
- Decreto Supremo N° 013-2002-EM - Reglamento de la Ley de Formalización y Promoción de la PPM y PMA.
- Reglamento de Diversos Títulos del TUO de la Ley General de Minería, aprobado con D.S. N°03-94-EM.
- Reglamento de la Ley de Formalización y Promoción de la Pequeña Minería y Minería Artesanal, aprobado mediante D.S. N° 013-2002-EM.
- Decreto Supremo N° 049-2001-EM - Reglamento de Fiscalización de las Actividades Mineras.
- Decreto Legislativo N° 140, modifica Ley 27651 leyes de PPM y PMA y Ley General de Minería.
- Resolución Directoral. N° 128-2001-EM/DGM, aprueban lineamientos generales para la elaboración de los Programas Anuales de fiscalización de las normas de seguridad e higiene minera y de protección del medio ambiente.



Plan Anual de Evaluación y Fiscalización Ambiental- PLANEFA 2018

- Resolución Directoral N° 038-2014-Gobierno Regional Amazonas/DREM, del 07 de noviembre del 2014, que aprueba el Reglamento del Procedimiento Administrativo Sancionador de la DREM Amazonas.
- Reglamento de Supervisión Directa, R.C.D N° 007-2013-OEFA/CD.
- Reglamento para la Protección Ambiental en la actividad Minero - Metalúrgica D.S. N°016-93-EM.
- Decreto Supremo N° 009-2013-MINAM, Aprueban Reglamento del numeral 149.1 del artículo 149 de la Ley N° 28611, Ley General de Medio Ambiente.
- Decreto Supremo N° 038-98-EM - Reglamento Ambiental para las Actividades de Exploración Minera.
- Decreto Supremo N° 085- 2003-PCM - Reglamento de Estándares Nacionales de Calidad Ambiental para ruido.
- Decreto Legislativo N° 1100 - Ley que regula la interdicción de la minería ilegal en toda la República y establece medidas complementarias.
- Decreto Legislativo N° 1101 - Medidas para el fortalecimiento de la fiscalización ambiental como mecanismo de lucha contra la minería ilegal.
- Decreto Legislativo N° 1105 - Disposiciones para el Proceso de Formalización de las Actividades de la Pequeña Minería y Minería Artesanal.
- Decreto Supremo N° 033-2005-EM - Reglamento para el Cierre de Minas.
- Reglamento de estándares nacionales de calidad ambiental del aire (DECRETO SUPREMO N° 074-2001-PCM). Aprueban Estándares de Calidad Ambiental para aire (DECRETO SUPREMO N° 003-2008-MINAM).
- Decreto Supremo N° 059-2005-EM - Reglamento de Pasivos Ambientales.
- Decreto Supremo N° 010-2012-MINAM - Aprueban Protocolo de Intervención Conjunta en las Acciones de Supervisión y Fiscalización Ambiental Minera.
- Decreto Supremo N° 003-2013-EM - Establecen precisiones para la formalización minera a nivel nacional
- Resolución Ministerial N° 046-2008-MEM/DM, el Gobierno Regional de Amazonas ha concluido con el proceso de transferencias de funciones en materia de Energía y Minas.
- Decreto Supremo 024-2016-EM "Reglamento de Seguridad y Salud en el Trabajo".
- Decreto Legislativo N° 1195 - Decreto Legislativo que aprueba la Ley General de Acuicultura.
- Decreto Supremo N° 003-2016-PRODUCE, Reglamento de la Ley General de Acuicultura.
- Decreto Supremo N° 002-96-PE - Reglamento para la Protección y Conservación de los Cetáceos Menores
- Decreto Supremo N° 012-2001-PE - Reglamento de la Ley General de Pesca.
- Decreto Supremo N° 012-2004-PE - Reglamento de la Ley de Pesca.
- Decreto Supremo N° 008-2013-PRODUCE - Aprueba el Reglamento del Programa de Vigilancia y Control de las Actividades Pesqueras y Acuícolas en el Ámbito Nacional
- Decreto Supremo N° 015-2009-PRODUCE – Aprueba el Reglamento de Ordenamiento Pesquero de la Amazonía Peruana.
- Resolución Ministerial N° 045-2003-PRODUCE, Autorizan a las Direcciones Regionales de Pesquería a conformar Comités Regionales de Vigilancia de Pesca Artesanal – COREVIPAS.
- Decreto Supremo N° 074-2001-PCM, Reglamento de las estándares nacionales de calidad ambiental del aire.
- Decreto Supremo N° 040-2001-PRODUCE, Norma Sanitaria para las Actividades Pesqueras y Acuícolas.
- Resolución Ministerial N° 215-2001-PE, Establece periodo de veda del recurso "paiche" Arapaima gigas iniciando el 1 de octubre de cada año hasta el 28 de febrero del año siguiente.
- Resolución Ministerial N° 158-2017-PRODUCE, Establece periodo de veda reproductiva del recurso hidrobiológico Pejerrey Argentino en la laguna Pomacochas de la Región Amazonas.
- Decreto Supremo N° 043 - 2006 - AG, que aprueba la categorización de especies amenazadas de Flora Silvestre.
- Decreto Supremo N° 004-2014-MINAGRI, que aprueba la actualización de la lista de clasificación y categorización de las especies amenazadas de Fauna Silvestre legalmente protegidas.
- Decreto Supremo N° 018 -2015 MINAGRI, Reglamento para la Gestión Forestal.
- Decreto Supremo N° 019 -2015 MINAGRI, Reglamento para la gestión de Fauna Silvestre.
- Decreto Supremo N° 020 -2015 MINAGRI, Reglamento para la gestión de Plantaciones Forestales y Sistemas Silvopastoriles.
- Decreto Supremo N° 021 -2015 MINAGRI, Reglamento para la Gestión Forestal y de Fauna Silvestre en Comunidades Nativas y Comunidades Campesinas.
- Resolución de Dirección Ejecutiva N°138-2016-SERFOR-DE, aprobar los Lineamientos para la Articulación de las Autoridades de su Potestad Sancionadora.



Plan Anual de Evaluación y Fiscalización Ambiental- PLANEFA 2018

- Decreto Supremo N° 009 - 2013 - MINAM, que aprueba el Reglamento del numeral 149.1 del artículo 149° de la Ley N° 28611, Ley General del Ambiente.
- Ordenanza Regional N° 327 - Gobierno Regional Amazonas / CR.
- Reglamento Ambiental para el Desarrollo de la Actividad Turística.
- Resolución de Consejo Directivo N° 070-2010-OEFA/PCD.- Aprueba la Directiva de la Formulación, Ejecución Evaluación del Plan Anual de Evaluación Fiscalización Ambiental de las entidades que conforman el Sistema Nacional de Evaluación Fiscalización Ambiental.

3.2. MARCO LEGAL APROBADO POR LA EFA-GOBIERNO REGIONAL AMAZONAS

- Aprobado mediante Resolución Directoral Regional N° 243-2014-G.R./GG-GRDE-DREM
- Aprobado mediante Resolución Directoral Regional N° 049-2016-G.R./GG-GRDE-DREM

IV. ESTADO SITUACIONAL

En esta sección se detalla el diagnóstico de la problemática ambiental identificada en el ámbito de intervención de la entidad

4.1. DIRECCIÓN REGIONAL DE SALUD

La vigilancia sanitaria en los establecimientos de salud y servicios médicos de apoyo se ha venido realizando a nivel regional, verificándose el incumplimiento de más del 95% de establecimientos de salud y servicios médicos de apoyo, ya que no realizan una adecuada gestión del manejo de los Residuos Sólidos Hospitalarios; por lo que se está brindando la asistencia técnica para mejorar el manejo de los mismos.

La Dirección Regional de Salud, ha realizado inspecciones con la Fiscalía Especializada en Materia Ambiental-FEMA y Municipalidades en la cual se ha podido gestionar la construcción de celdas de bioseguridad, en la cual depositan los residuos peligrosos en establecimientos de salud de Bagua. Además en el Hospital Regional Virgen de Fátima de la provincia de Chachapoyas se está gestionando la construcción de una Planta de Tratamiento para la eliminación y minimización de los residuos peligrosos que se genera.

Una de las funciones de la Dirección de Salud Ambiental es prevenir los daños que afectan la salud de las personas; cuentan con personal especializado para las actividades de evaluación, supervisión y fiscalización ambiental, además de contar con equipos de laboratorio para análisis de alimentos y agua de consumo humano, pero aún falta la infraestructura física para la adecuación de un laboratorio regional de salud ambiental.

4.2. EN LA DIRECCIÓN REGIONAL DE ENERGÍA Y MINAS

De acuerdo a lo establecido en el Decreto Legislativo N° 1101, decreto legislativo que establece medidas para el fortalecimiento de la fiscalización ambiental como mecanismo de lucha contra la minería ilegal, la Dirección Regional de Energía y Minas Amazonas; tiene según la transferencia de funciones realizar actividades de Fiscalización ambiental de la pequeña Minería y Minería artesanal.

La Pequeña Minería y minera artesanal, identificada en la región corresponde básicamente a explotación de minerales de tipo no metálico como son canteras de materiales para la construcción (piedra caliza, agregados para construcción), esta actividad es realizada en su mayoría por unidades productivas que trabajan fuera del marco de la ley, explotando mineral sin contar permisos y autorizaciones de inicio e reinicio de actividades o también viene siendo realizada por terceros en áreas ya concesionadas.

La minería ilegal en la región Amazonas, se viene realizando en dos frentes, el primero se identificó en los lechos de los ríos Santiago, Marañón y Cenepa, provincias de Bagua y Condorcanqui; aquí se ha constatado que el material que se extrae son gravas y arenas auríferas, esta actividad lo realizan personas foráneas que trabajan en acuerdo con las comunidades nativas; se identificaron que en la actividad utilizan equipos artesanales como tolvas, motobombas, equipos succionadores, mangueras, picos, palas, carretillas, contraviniendo totalmente con el Decreto legislativo N° 1100.

De acuerdo a las funciones de fiscalización ambiental, que realiza la Dirección Regional de Energía y Minas Amazonas, actualmente el desarrollo de la explotación de minerales en su gran mayoría se realizara sin cumplir



con una serie de prácticas de seguridad y de manejo ambiental, utilizan tecnologías no idóneas de explotación y recuperación de minerales., los cuales viene provocando impactos ambientales como la modificación sustancial del paisaje, cambios en la geomorfología del terreno, pérdida de coberturas boscosa, pérdida de la fauna.

La DREM – A, trabaja en forma coordinada con el Ministerio Público (fiscalía especializada en materia Ambiental sedes Chachapoyas, Rodríguez de Mendoza, Bongará y Bagua), se realizan actividades de supervisión conjuntas, asimismo la DEM –A, informa acerca de las zonas donde se viene desarrollando la minería ilegal en la región Amazonas.

4.3. DIRECCIÓN REGIONAL DE COMERCIO EXTERIOR Y TURISMO

La región Amazonas posee diversos recursos naturales dentro de ellos los más visitados son: Catarata de Gocta, Catarata Chinata, Laguna de Pomacochas, Laguna de los Cóndores y arqueológicos.: Kuelap, Karajia, Revash, Gran Vilaya, Pueblo de los Muertos que sustentan el sector turístico y su gran diversidad de flora y fauna que se puede apreciar en el Área de Conservación Privada Huiquilla, Abra Patricia, Milpuj –La Heredad entre otras.

La existencia de cultura viva, la riqueza gastronómica y el turismo de naturaleza (zona de práctica de canotaje y barranquismo), según cifras de la DIRCETUR- Amazonas, en el 2015, arribaron a los principales recursos turísticos de la región Amazonas Kuelap 36 385 turistas, a la Catarata de Gocta 19530 turistas, de los cuales los que visitaron a Kuelap el 5% son extranjeros y el 4% de extranjeros visitaron la Catarata de Gocta.

Respecto a la infraestructura turística según lo establecimientos de hospedaje registrados en la DIRCETUR – Amazonas cuenta 171 establecimientos de hospedaje, 314 establecimientos de restaurantes, y 18 agencias de viajes aproximadamente.

De acuerdo a la Transferencia de funciones del MINCETUR a gobiernos regionales del Perú, la DIRCETUR es la institución de competencia, que brinda la certificación de categorización de establecimientos de hospedajes, restaurantes, agencias de viaje para que el turista nacional e internacional conozca las características de los establecimientos turísticos que existen dentro del lugar que está visitando.

La DIRCETUR vela por la promoción de los recursos turísticos de la región Amazonas a través de ferias culturales (semana turística) promoviendo así el incremento de arribo de turistas los cuales hacen uso de los establecimientos turísticos (hospedaje, restaurantes, agencias de viaje) para ello realiza la inscripción y categorización de los establecimientos dinamizando la economía e integrando a la sociedad nacional e internacional con el objetivo de conocer los recursos turísticos de la región Amazonas.

Contando con 106 establecimientos categorizados y 373 registrados no categorizados recibimos quejas de manera verbal de los turistas en cuanto a la calidad de servicio de atención al usuario, es por ello que planteamos la supervisión coordinada con la Municipalidad, la Policía Nacional de Perú.

4.4. DIRECCIÓN REGIONAL DE PRODUCCIÓN

La Dirección de Pesquería, tiene competencia transferida en materia ambiental para el desarrollo de las actividades pesqueras y acuícolas de menor escala y subsistencia, lo cual contempla el manejo de los recursos de tal modo que se aumente la producción de pescado más allá de lo que normalmente se pueda obtener de la población silvestre.

La Dirección Regional de la Producción-DIREPRO Amazonas actualmente, ha adquirido equipos para análisis limnológico y microbiológico, lo cual permitirá realizar las acciones de monitoreo de las actividades acuícolas, lo cual permitirá conocer el estado actual de la calidad ambiental y mejorar las acciones de fiscalización, en el marco del PLANEFA.

La actividad pesquera en la región Amazonas comprende las actividades pesqueras, acuícolas y la preservación de los recursos hídricos y recursos hidrobiológicos, orientada al consumo humano directo. La actividad pesquera y acuícola en la región presenta un rol importante en el desarrollo socioeconómico, pues es fuente de alimento, empleo e ingresos, de modo que se debe desarrollar dentro del marco normativo establecido por el sector.

La región Amazonas cuenta con abundante recursos hídricos (lagos, quebradas, ríos, etc.) donde se encuentran especies nativas tales como: "gamitana" *Colossoma macropomum*, "paco" *Piaractus brachypomus*, "boquichico"



Prochilodus nigricans, "doncella o pintadillo" *Pseudoplatystoma fasciatum*, "Manitoa o pirabutón" *Brachyplatystoma vaillantii*, "lisa 3 bandas" *Leporinus trifasciatus*, "palometa" *Mylossoma duriventrii*, "carachama" *Pterigoplychthys punctatus*, etc., y especies naturalizadas como la "trucha arco iris" *Oncorhynchus mykiss* y "pejerrey argentino" *Odontesthes bonariensis*.

En el sector pesquero, la región Amazonas es altamente vulnerable frente al cambio climático, ya que posee una orografía muy variable y pronunciada; sus ríos y reservorios hídricos son susceptibles de ser afectados, en particular en la plataforma de hielos continentales; además, posee un porcentaje muy importante del territorio susceptible a la sequía y la desertificación. Por todo lo anterior, la Dirección Regional de la Producción – DIREPRO - ha puesto especial énfasis en la verificación y control de vertimientos a cuerpos de agua, y la disponibilidad del recurso, velando por el adecuado cumplimiento de las medidas establecidas en los instrumentos de gestión ambiental, que han sido establecidas conforme a la normativa nacional vigente.

4.5. DIRECCIÓN EJECUTIVA DE GESTIÓN DE BOSQUES Y FAUNA SILVESTRE

La Dirección Ejecutiva de Gestión de Bosques y Fauna Silvestre, a la fecha viene cumpliendo con lo establecido en los documentos de gestión de la Autoridad Regional Ambiental así como también ejerce sus actividades en el marco de la actual Ley Forestal y de Fauna Silvestre y sus 04 Reglamentos, sus Lineamientos.

La Dirección Ejecutiva de Gestión de Bosques y Fauna Silvestre presenta algunos problemas referentes al tema ambiental que se puede resumir en lo siguiente:

- No se puede hacer seguimiento a los permisos, registros de plantación, centros de transformación, centros de propagación, declaraciones de manejo, depósitos por la falta de presupuesto, esto ha conllevado al cierre de los puestos de Control Forestal y de Fauna Silvestre de El Muyo, Pomacochas, La Colpa considerando que en cada puesto se debe contar con personal de apoyo técnico. Esto indudablemente no ha permitido cumplir satisfactoriamente con el control de los recursos forestales ilegales que salen del territorio de Amazonas.
- Escaso presupuesto que no permite desplazarse hasta los lugares de los permisos de aprovechamiento forestal, por lo cual nuestra labor de supervisión y seguimiento se ve muy menguada, se suma a esto el escaso número de profesionales para cubrir estas labores de control y supervisión.
- El territorio amplio con cobertura boscosa, nos impide llegar a todas las áreas boscosas y las prácticas de cambio de usos de suelo, con pérdida de cobertura boscosa, están avanzando sin poder nosotros intervenir ni sancionar.
- Dificultad de las Comunidades Nativas para acceder a permisos y autorizaciones, hace posible que comuneros aprovechan los recursos forestales por necesidad y la venden en la carretera o en los centros de acopio fomentando el tráfico ilegal y sacando la madera sin planes de manejo.
- Costumbres ancestrales de quema de formaciones boscosas por temporada especialmente entre los meses de agosto a octubre, causa además de la pérdida del bosque y la biodiversidad, grandes cantidades de humo contaminante del ambiente. Frente a esto se está programando charlas educativas en los lugares donde se presenta las mayores quemas.

V. ESTRUCTURA ORGANICA

En el marco del proceso de descentralización y en el ámbito de su competencia, la Estructura Orgánica de las Direcciones Regionales de Salud, Energía y Minas, Turismo, Producción y de la Dirección Ejecutiva de Bosques y Fauna Silvestre son las siguientes:



5.1. EN LA DIRECCIÓN REGIONAL DE SALUD

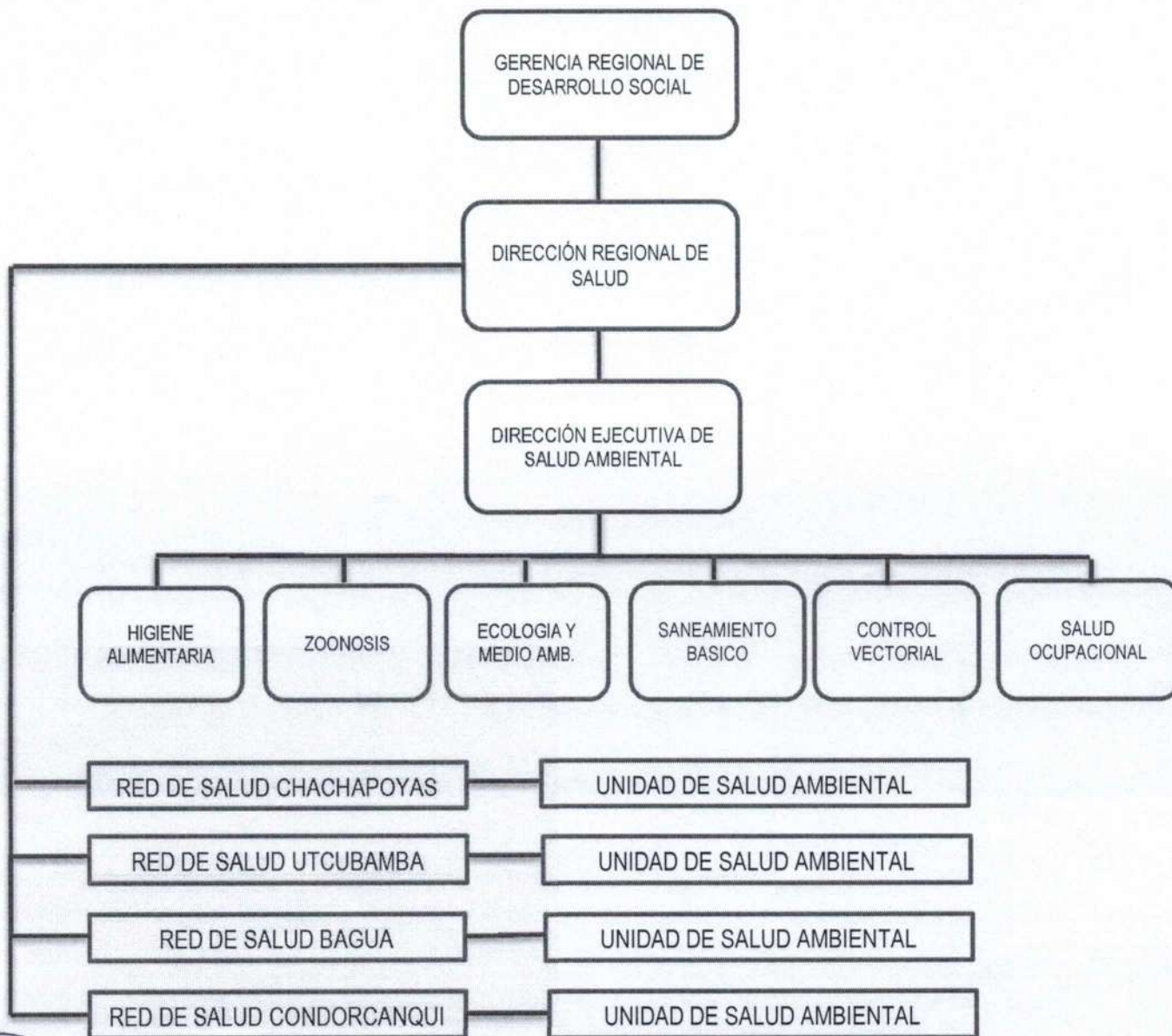

Para el cumplimiento de sus funciones, cuenta con el siguiente personal:

Personal	Unidad orgánica	Área de Ecología y Protección del Ambiente
Médico Veterinario	DIRESA Amazonas	01
Técnico en enfermería	Red de Salud Chachapoyas	01
Biólogo	Red de Salud Utcubamba	01
Biólogo	Red de Salud Bagua	01
Biólogo	Red de Salud Condorcanqui	01
TOTAL		05



5. 2. DIRECCIÓN REGIONAL DE ENERGÍA Y MINAS

En la estructura orgánica del Gobierno Regional de Amazonas, y en el marco del proceso de Descentralización y en ámbito de su competencia la DREM es el órgano encargado de supervisar y evaluar la calidad ambiental, y sancionar las actividades en materia de pequeña minería y minería artesanal en la región, independientemente de su condición, ya sea minería formal, informal e ilegal.

Depende jerárquicamente del Gobierno Regional de Amazonas – Gerencia de Desarrollo Económico, mantiene relación de coordinación técnica normativa con el Ministerio de Energía y Minas- MEM, y el Instituto geológico, Minero y metalúrgico – INGEMMET. A nivel interno, mantiene relaciones de coordinación con los órganos del gobierno regional, y a nivel externo, con organismos públicos y privados en los aspectos de su competencia.

Adicionalmente, dentro del convenio celebrado con el MEM, se ha designado a un profesional para la atención de la ventanilla única.

La DREM, a la fecha de elaboración del presente instrumento, desarrolla la función fiscalizadora para ello, cuenta con una Oficina Técnica de Asuntos Ambientales, encargada de realizar las labores de Fiscalización Ambiental; asimismo se cuenta con una Oficina de Asesoría Legal. A continuación se muestra el organigrama analítico:

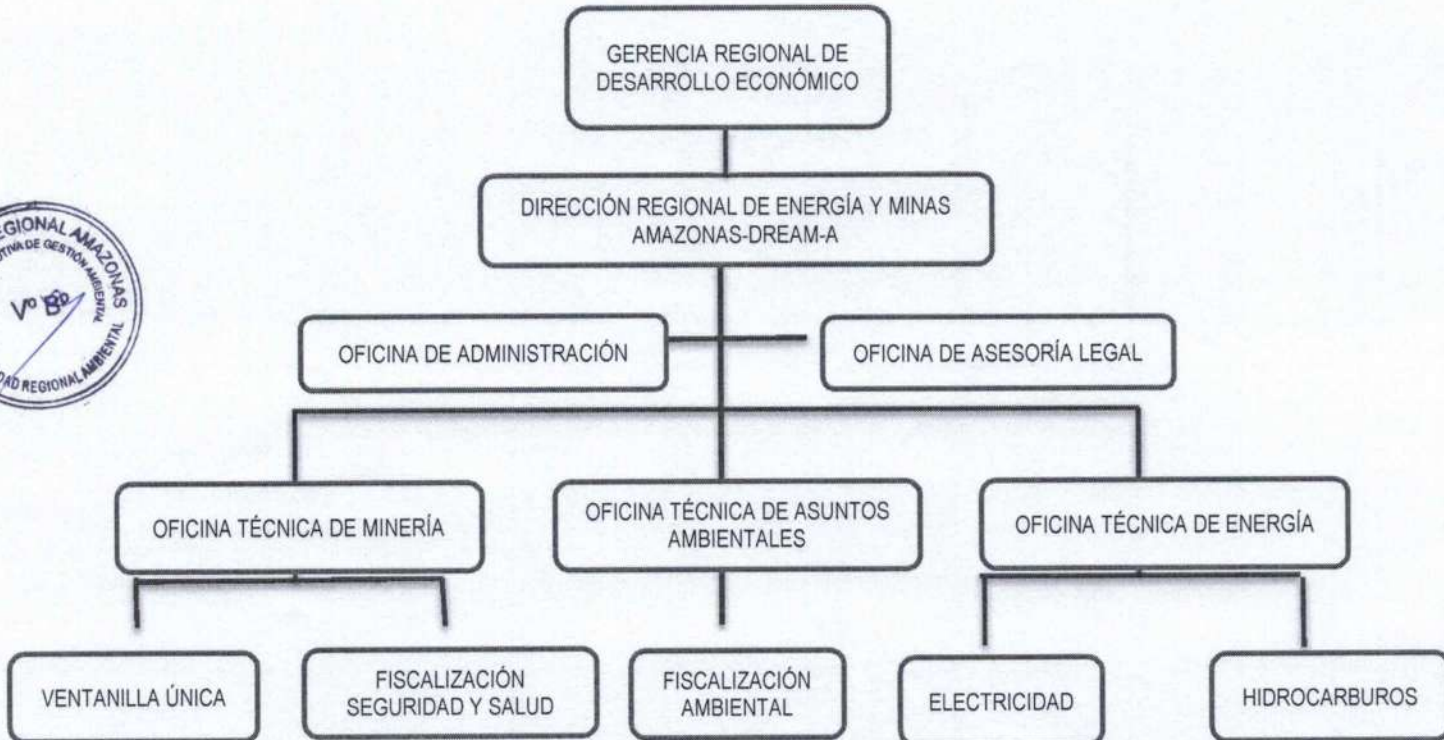

Para el cumplimiento de las funciones, se cuenta con el siguiente personal:

Personal	Oficina Técnica de Asuntos Ambientales
Ingeniero Ambiental	1
Ingeniero Químico	1
TOTAL	2

5.3. DIRECCIÓN REGIONAL DE PRODUCCIÓN

En la estructura orgánica del Gobierno Regional de Amazonas, la Dirección Regional de la Producción es el órgano encargado de supervisar, evaluar la calidad ambiental, así como sancionar las actividades de Acuicultura de la Micro y Pequeña Empresa (AMYPE) y de Recursos Limitados (AREL), pesca artesanal, pesca continental y las actividades de procesamiento artesanal. Depende jerárquicamente del Gobierno Regional de Amazonas y mantiene relación de coordinación técnica normativa con el Ministerio de la Producción – PRODUCE. A nivel interno, mantiene relaciones de coordinación con los órganos del gobierno regional, y a nivel externo, con organismos públicos y privados en los aspectos de su competencia.



Para el cumplimiento de las funciones, se cuenta con el siguiente personal:

Personal	Dirección de Pesquería
Biólogo Pesquero	01
Ingeniero Pesquero	01
Técnico	01
TOTAL	03



5.4. DIRECCIÓN REGIONAL DE COMERCIO EXTERIOR Y TURISMO REGIÓN AMAZONAS

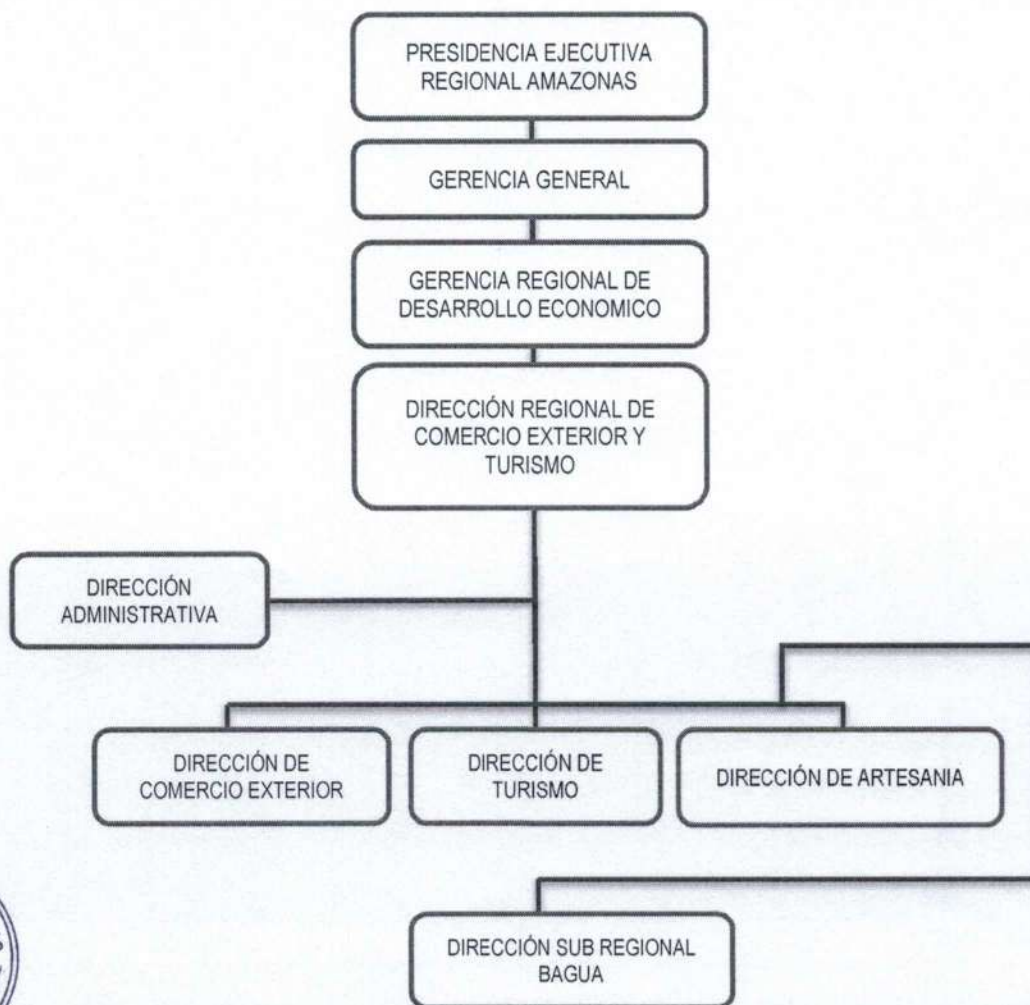

Para el cumplimiento de sus funciones, cuenta con el siguiente personal:

Personal	Dirección de Turismo
Técnico Administrativo	01
TOTAL	01

5.5. DIRECCION EJECUTIVA DE GESTION DE BOSQUES Y DE FAUNA SILVESTRE

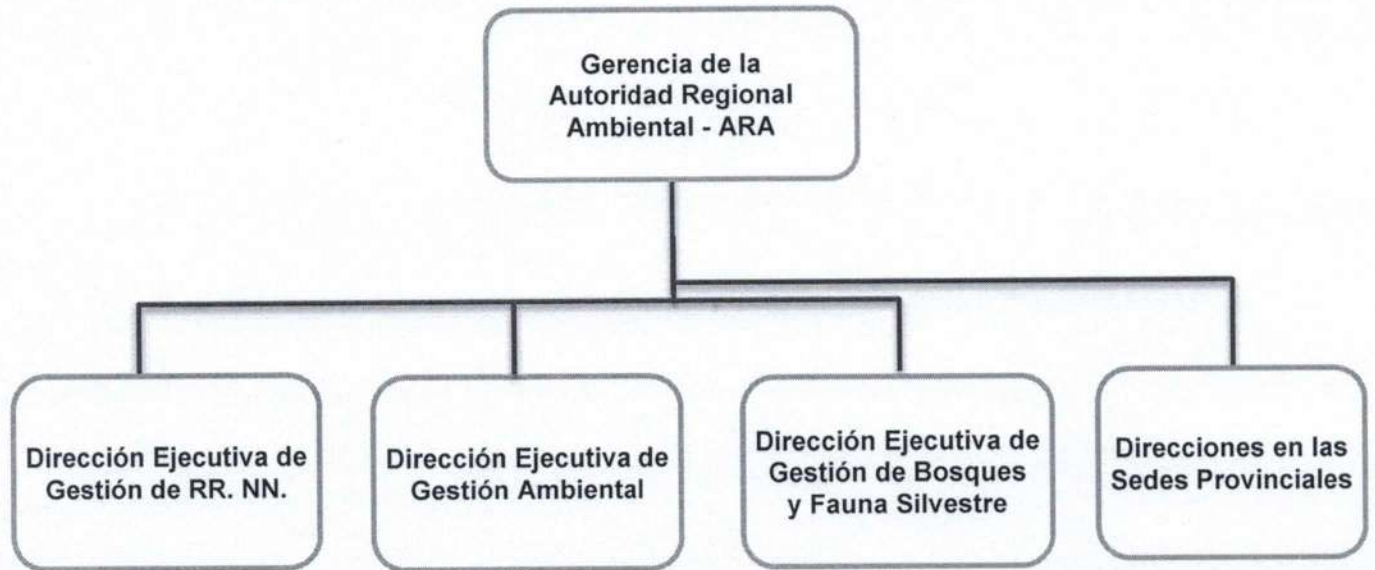

Para el cumplimiento de sus funciones, cuenta con el siguiente personal:

<i>PERSONAL</i>	<i>DEGBFS y Sedes Provinciales</i>
<i>Ingeniero Forestal</i>	05
<i>Personal técnico</i>	04
TOTAL	09

VI. COMPONENTES DEL PLAN ANUAL DE EVALUACIÓN Y FISCALIZACIÓN AMBIENTAL

En esta Sección se detalla la siguiente información:

- Plan de implementación de instrumentos legales: Formato N° 1B Entidades de fiscalización Ambiental (EFA) de Nivel Regional.
- Formato 2: Universo de Administrados (personas naturales y personas jurídicas).
- Formato 3: Plan anual de Evaluación Ambiental.
- Formato 4: Plan Anual de Supervisión Ambiental.

VII. DOCUMENTOS ADJUNTOS

- Formatos 1, 2, 3, 4 que contienen la información respecto a las acciones de fiscalización ambiental que desarrollara la entidad.
- RESOLUCION EJECUTIVA REGIONAL N° 349-2012 GOBIERNO REGIONAL AMAZONAS/PR, del 23 de Julio del 2012, que aprueba el Plan de Evaluación y Fiscalización Ambiental año 2013.
- RESOLUCION MINISTERIAL N° 247-2013-MINAM, aprueban Régimen Común de Fiscalización Ambiental, del 27 de Agosto del 2013.
- RESOLUCION EJECUTIVA REGIONAL N° 158-2014 GOBIERNO REGIONAL AMAZONAS/PR del 10 de Abril del 2014, que aprueba el Plan Anual de Evaluación y Fiscalización Ambiental año 2014.
- RESOLUCION DE CONSEJO DIRECTIVO N° 004-2014-OEFA/CD, que aprueba los Lineamientos para la

Plan Anual de Evaluación y Fiscalización Ambiental- PLANEFA 2018

formulación, aprobación y evaluación del Plan Anual de Evaluación y Fiscalización Ambiental, del 24 de Enero del 2014.

- RESOLUCION DE CONSEJO DIRECTIVO N° 016-2014-OEFA/CD, aprueban el Reglamento de Supervisión a Entidades de Fiscalización Ambiental del 15 de Abril del 2014.
- RESOLUCION EJECUTIVA REGIONAL N° 138-2015 GOBIERNO REGIONAL AMAZONAS/PR del 17 de Febrero del 2015, que aprueba el Plan Anual de Evaluación y Fiscalización Ambiental -PLANEFA 2015.
- RESOLUCION EJECUTIVA REGIONAL N° 542-2015 GOBIERNO REGIONAL AMAZONAS/GR del 30 de Diciembre del 2015, que aprueba el Plan Anual de Evaluación y Fiscalización Ambiental-PLANEFA 2016
- RESOLUCION DE CONSEJO DIRECTIVO N° 026-2016-OEFA/CD.
- RESOLUCION EJECUTIVA REGIONAL N° 042-2017 GOBIERNO REGIONAL AMAZONAS/GR del 30 de Enero del 2017, que aprueba el Plan Anual de Evaluación y Fiscalización Ambiental-PLANEFA 2017.
- Acta de Fiscalización-Supervisión 2018, de la Dirección Regional de Energía y Minas.



ANEXO N° 1B: ENTIDADES DE FISCALIZACIÓN AMBIENTAL (EFA) DE NIVEL REGIONAL
INSTRUMENTOS LEGALES PARA EL EJERCICIO DE LAS FUNCIONES DE FISCALIZACIÓN AMBIENTAL

ENTIDAD : GOBIERNO REGIONAL AMAZONAS

ANO : 2018

Nombre del Instrumento (1)	Aprobado (2)	En proyecto (3)	No cuenta con proyecto (4)	Observaciones (5)
Reglamento de Supervisión Ambiental - Pesquería		X		Se remitió al ARA del GRA el 22-12-16 para su revisión
Reglamento del Procedimiento Administrativo Sancionador - Pesquería		X		Se remitió al ARA del GRA el 19-01-17 para su revisión
Procedimiento de atención de denuncias ambientales - Pesquería		X		Se remitió al ARA del GRA el 17-01-17 para su revisión
Protocolo de monitoreo del recurso hídrico_Pesquería		X		Se remitió al ARA del GRA el 14-01-17 para su revisión
Reglamento de Supervisión Ambiental - Minería			X	Será elaborado en el primer trimestre 2018
Reglamento del Procedimiento Administrativo Sancionador - Minería	X			Resolución Directoral Sectorial Regional 045-2012 GOBIERNO REGIONAL AMAZONAS/DIREM
Procedimiento de atención de denuncias ambientales - Minería		X		Para su revisión y aprobación en el primer bimestre 2018
Protocolo de monitoreo - Minería		X		Los protocolos de monitoreo que usan nuestros administrados, son los de alcance nacional (aprobados en sus instrumentos de gestión ambiental)
Reglamento de la Gestión Ambiental Turística - Turismo		X		Se aprobará en el Año 2018.
Reglamento para la Gestión Forestal	X			Aprobado mediante D.S N° 018-2015-MINAGRI
Reglamento para la Gestión de Fauna Silvestre	X			Aprobado mediante D.S N° 019-2015-MINAGRI
Reglamento para la Gestión de las Plantaciones Forestales y los Sistemas agroforestales	X			Aprobado mediante D.S N° 020-2015-MINAGRI
Reglamento para la Gestión Forestal y de Fauna Silvestre en Comunidades Nativas y Comunidades Campesinas	X			Aprobado mediante D.S N° 021-2015-MINAGRI
Reglamento del Procedimiento Administrativo Sancionador - Forestal	X			Aprobado mediante RESOLUCIÓN DE DIRECCIÓN EJECUTIVA N° 138-2016-SERFOR-DE

INSTRUMENTO (6)	Programación (7)											
	ENE	FEB	MAR	ABR	MAY	JUN	JUL	AGO	SEP	OCT	NOV	DIC
Reglamento de Supervisión Ambiental-Producción												
Reglamento del Procedimiento Administrativo Sancionador-Producción												
Procedimiento de atención de denuncias ambientales-Producción												
Protocolo de monitoreo del recurso hídrico-Producción												
Reglamento de Supervisión Ambiental_minería												
Reglamento del Procedimiento Administrativo Sancionador - Minería												
REGLAMENTO AMBIENTAL EFA DIRCETUR												

INSTRUCCIONES

- Listado de los instrumentos legales básicos para el ejercicio de funciones de fiscalización ambiental.
- Marcar con una (X) si cuenta con los instrumentos y contiene los alcances necesarios para el ejercicio de la función de fiscalización ambiental.
- Marcar con una (X) si la EFA cuenta con un proyecto de instrumento legal
- Marcar con una (X) si no cuenta con dicho instrumento para el ejercicio de las funciones de fiscalización ambiental
- Indicar el nombre del instrumento que se aprobó para el ejercicio de sus funciones de fiscalización ambiental
- Indicar el nombre del instrumento que se aprobó para el ejercicio de sus funciones de fiscalización ambiental
- Indicar el mes programado, si el proyecto está en elaboración (E), el mes de aprobación (A) y el mes de ejecución (E) del instrumento.



FORMATO N° 1 : UNIVERSO DE ADMINISTRADOS (personas naturales y personas jurídicas)

ENTIDAD : GOBIERNO REGIONAL AMAZONAS

AÑO : 2018

N°	ADMINISTRADO (persona natural o persona jurídica) (1)	UBICACIÓN (2)	ACTIVIDAD (3)
DIRECCION REGIONAL DE LA PRODUCCION			
1	BANDA CERVANTES SEGUNDO NEISER	Caserío La Victoria, distrito Bagua Grande	Pesca artesanal
2	GONZALES SANCHEZ NEY CLEYDER	Caserío La Victoria, distrito Bagua Grande	Pesca artesanal
3	GUTIERREZ RUESTA FRANCISCO JAVIER	Calle Leoncio Prado N°48, distrito Bagua Grande	Pesca artesanal
4	GUEVARA ESPARRAGA AQUINO	Jr. Cristobal Colon N°322, distrito Bagua Grande	Pesca artesanal
5	MENOR TORRES WILMER	Jr. Cajaruro N°122, distrito Bagua Grande	Pesca artesanal
6	RIOS JIMENEZ SEGUNDO PATRICIO	Jr. Cajamarca N°426, distrito Bagua Grande	Pesca artesanal
7	ROJAS SIESQUEN ENYER FRANCK	Jr. Abraham Valdelomar N°931, distrito Bagua Grande	Pesca artesanal
8	VEGA RUFINO LELIS SENEN	Jr. Cristobal Colon N°291, distrito Bagua Grande	Pesca artesanal
9	LLANOS CURAY JIM LARRY	C.P. Pajuro, distrito Jamalca	Pesca artesanal
10	VELIZ RIOS HILTER YONY	Jr. Cristobal Colon N°709, distrito Bagua Grande	Pesca artesanal
11	RIOS VERA BENINGER	Jr. Cristobal Colon N°264, distrito Bagua Grande	Pesca artesanal
12	ROJAS JIMENEZ JUAN JOSE	Jr. Cristobal Colon N°719, distrito Bagua Grande	Pesca artesanal
13	RIOS CHIQUIN NATALIO	Jr. Cristobal Colon N°204, distrito Bagua Grande	Pesca artesanal
14	VEGA ZUNIGA JIMMY ALEXANDER	Jr. Federico Villarreal N°210, distrito Bagua Grande	Pesca artesanal
15	LLANOS CHIQUIN ROBERTO	Jr. Lima N°225, distrito Bagua Grande	Pesca artesanal
16	RIOS VERA WILDANY	Jr. Cristobal Colon N°2014, distrito Bagua Grande	Pesca artesanal
17	HUANCAS LLANOS YANK DARWIN	C.P. Parurco, distrito Jamalca	Pesca artesanal
18	VASQUEZ YAHUANA SANDRO PERCY	Jr. Belen N°295, distrito Bagua Grande	Pesca artesanal
19	TELLO BURGA HUMBERTO	Jr. Ricardo Palma C-II, distrito Bagua Grande	Pesca artesanal
20	FERNANDEZ TELLO JOSE	Calle Abraham Valdelomar N°681, distrito Bagua	Pesca artesanal
21	ANKUASH WASHIKAT ELOISA	C.P. Chiriaco, distrito Imaza	Pesca artesanal
22	PENA CALLE BAUDILIO	C.P. Chiriaco, distrito Imaza	Pesca artesanal
23	CORREA IBERICO LUIS ESTENIO	Jr. Las Juntas N°75, distrito Bagua	Pesca artesanal
24	VERASTEGUI ALARCON RAMON	Sector Primavera, distrito Bagua	Pesca artesanal
25	HERNANDEZ ORREGO MIGUEL ANGEL	Jr. La Verdad N°1160, distrito Bagua	Pesca artesanal
26	VASQUEZ VALLEJOS JULIO	Sector Brujo Pata, distrito Bagua	Pesca artesanal
27	GARCIA SALON HUMBERTO PEDRO	Jr. 29 de Agosto N°120, distrito La Peca	Pesca artesanal
28	HERNANDEZ MANDALVA SALOMON	Jr. La Verdad N°549, distrito Bagua	Pesca artesanal
29	MALCA SORIANO WENCESLAO	Av. Heroes del Cenepa N°2496, distrito Bagua	Pesca artesanal
30	WEEPIU YAPU ESTEBAN	C.P. Chiriaco, distrito Imaza	Pesca artesanal
31	GARCIA SANCHEZ LUMBER	Jr. Cahuide N°198, distrito Imaza	Pesca artesanal
32	CAMPOS MEDINA JOSE WAMNER	C.P. Chiriaco, distrito Imaza	Pesca artesanal
33	PENA CALLE FRANO	C.P. Chiriaco, distrito Imaza	Pesca artesanal
34	BERMEJO NUNTON MANUEL ELIAS	Calle La Libertad C-II Sector 18 de Enero, distrito	Pesca artesanal
35	BARBOZA GIL LEISY MILET	C.P. Chiriaco, distrito Imaza	Pesca artesanal
36	DOMINGUEZ CARMONA JESUS MANUEL	C.P. Chiriaco, distrito Imaza	Pesca artesanal
37	TERRONES SALON REYNALDO	Jr. 29 de Agosto N°120, distrito Bagua	Pesca artesanal
38	BRAVO LOPEZ ABSALON	Atahualpa N° 371	Pesca artesanal
39	BERMEJO DELGADO OSCAR	Jr. La Libertad N°990, distrito Bagua	Pesca artesanal
40	HERNANDEZ CORREA SALOMON	Psje. Alarcon, distrito Victoria	Pesca artesanal
41	HERNANDEZ RODRIGUEZ IMMER	Jr. La Verdad N°1145, distrito Bagua	Pesca artesanal
42	HERNANDEZ MENDOZA SANTOS CAMILO	La Libertad N° 687	Pesca artesanal
43	CUBAS SANCHEZ GAUDENCIO	Javier Heraud N° 300	Pesca artesanal
44	PEREZ SANCHEZ DANIEL BALTAZAR	A. Heroes del Cenepa N° 498, distrito Bagua	Pesca artesanal
45	ARBANIL BENITES MARCO ANTONIO	Jr. Ica s/n, distrito Bagua	Pesca artesanal
46	MALCA ZELADA VILMER	Av. Heroes del Cenepa N°489, distrito Bagua	Pesca artesanal
47	VASQUEZ ARCE JOSE MIGUEL	Sector Brujo Pata, distrito Bagua	Pesca artesanal
48	UGAZ ARAUJO LUZ MARIA	Pomacochas, distrito Florida	Pesca artesanal
49	CHAVEZ ALVA SILVIA NOEMI	Pomacochas, distrito Florida	Pesca artesanal
50	CHUQUIZUTA ZUTA MARINA	Jr. 7 de Junio s/n-Pomacochas, distrito Florida	Pesca artesanal
51	GUEVARA MONTEZA ANDREA	Av. Belaunde Terry Anexo el Porvenir-Pomacochas,	Pesca artesanal
52	GUEVARA MONTEZA SANDRA	Av. Belaunde Terry Anexo el Porvenir-Pomacochas,	Pesca artesanal
53	GUEVARA MONTEZA EMERITA	Jr. 7 de Junio N° 510-Pomacochas, distrito Florida	Pesca artesanal
54	GUEVARA MONTEZA IRMA CRUZ	Av. Belaunde Terry Anexo el Porvenir-Pomacochas,	Pesca artesanal
55	MONTEZA GALLARDO MARIA SANTOS	Av. Belaunde Terry Anexo el Porvenir-Pomacochas,	Pesca artesanal
56	PERALTA CORTEZ ESTHER	Av. Belaunde Terry Anexo el Porvenir-Pomacochas,	Pesca artesanal
57	OLIVERA ROJAS FREDESVINDA	Av. Belaunde Terry Anexo el Porvenir-Pomacochas,	Pesca artesanal
58	VALLE CAMPOS LUIS GONZAGA	Pomacochas, distrito Florida	Pesca artesanal
59	CHAVEZ RUIZ EDGAR FERNANDO	Pomacochas, distrito Florida	Pesca artesanal
60	PERALTA CORTEZ BLAS	Av. Belaunde Terry Anexo el Porvenir-Pomacochas,	Pesca artesanal
61	OLIVERA PERALTA EDGAR	Av. Belaunde Terry Anexo el Porvenir-Pomacochas,	Pesca artesanal
62	DELGADO SANCHEZ ELEVI PERCY	Jr. Huascar s/n-Pomacochas, distrito Florida	Pesca artesanal
63	RONCAL ALIAGA JOSE GILMER	Jr. 7 de Junio s/n-Pomacochas, distrito Florida	Pesca artesanal
64	BADISTA VASQUEZ EFIGENIO	Jr. Florida N° 630-Pomacochas, distrito Florida	Pesca artesanal
65	RIOS VALLE RICARDO	Jr. San Martín s/n -Pomacochas, distrito Florida	Pesca artesanal
66	GUEVARA CUBAS HEISEN	Av. Belaunde Terry Anexo el Porvenir-Pomacochas,	Pesca artesanal
67	OLIVERA GUERRERO DAVID	Av. Belaunde Terry Anexo el Porvenir-Pomacochas,	Pesca artesanal



FORMATO N° 1 : UNIVERSO DE ADMINISTRADOS (personas naturales y personas jurídicas)

ENTIDAD : GOBIERNO REGIONAL AMAZONAS

AÑO : 2018

N°	ADMINISTRADO (persona natural o persona jurídica) (1)	UBICACIÓN (2)	ACTIVIDAD (3)
68	OLIVERA ROJAS EFRAIN	Av. Belaunde Terry Anexo el Porvenir-Pomacochas.	Pesca artesanal
69	GUEVARA OLIBARES ANACLETO	Belaunde Terry s/n-Av. Belaunde Terry Anexo el	Pesca artesanal
70	PERALTA OLIVERA ALEXANDER	Belaunde Terry s/n-Av. Belaunde Terry Anexo el	Pesca artesanal
71	CHAVEZ RUIZ HENRY JHONEL	Jr. Jorge Chávez s/n-Pomacochas, distrito Florida	Pesca artesanal
72	CHAVEZ RUIZ MINER JAIRO	Jr. 7 de Junio s/n-Pomacochas, distrito Florida	Pesca artesanal
73	GUEVARA OLIVARES GABINO	Av. Belaunde Terry Anexo el Porvenir-Pomacochas.	Pesca artesanal
74	HIDALGO SILVA WINGLER	Jr. 7 de Junio s/n-Pomacochas, distrito Florida	Pesca artesanal
75	HIDALGO GUELAC AMERICO	Jr. 7 de Junio s/n-Pomacochas, distrito Florida	Pesca artesanal
76	CHAVEZ ALVA JOSE MOISES	Av. Belaunde Terry Anexo el Porvenir-Pomacochas.	Pesca artesanal
77	GUEVARA MONTEZA JHEYSON	Carretera Marginal-Anexo el Porvenir-Pomacochas.	Pesca artesanal
78	NUNTON MEDINA CARMEN DEL PILAR	C.P. Buenos Aires, distrito El Parco	Pesca artesanal
79	CORREA IBERICO LUIS ESTENIO	Las Juntas 175	Pesca artesanal
80	GUPIO BABOC SIMEON	Atahualpa N° 795-Jr. Atahualpa N° 795-Pomacochas	Pesca artesanal
81	QUISPE ARCE ELIZABET	Psje. Las Palmeras N° 368, distrito Bagua	Pesca artesanal
82	SORIANO NUNEZ LIDIA	Av. Principal N° 498, distrito Bagua	Pesca artesanal
83	LOZANO OLANO HECTOR	Av. Hipolito Unanue N° 799, distrito Bagua	Pesca artesanal
84	REYES VILLALOBOS VILMA	Calle Mriano Melgar N° 296, distrito Bagua	Pesca artesanal
85	VALLEJOS MONDRAGON LUZ ANITA	Jr. Atahualpa N° 371, distrito Bagua	Pesca artesanal
86	CHUQUIPUNDO MENDOZA MANUEL	Av. Heroes del Cenepa s/n, distrito Bagua	Pesca artesanal
87	CHRSTAMA VASQUEZ ALEX	Av. Heroes del Cenepa s/n, distrito Bagua	Pesca artesanal
88	TENORIO TORREJON MARIO	Caserío Aserradero, distrito Jamalca	Pesca artesanal
89	TORREJON ZUMAETA MAXIMILIANO	Jr. Higos Urco N° 230 Sector Visalot, distrito Bagua	Pesca artesanal
90	CAMPOS MORETO SANTOS	Av. Mariano Melgar N° 2167 Sector La Esperanza,	Pesca artesanal
91	ACUNA LLAMOCTANTA SANTOS	Jr. Tupac Amaru N° 800, distrito Bagua Grande	Pesca artesanal
92	DAVILA BERMEJO JOSE WILLIAN	Jr. La Libertad N° 922, distrito Bagua	Pesca artesanal
93	BERMEJO JARAMILLO ROBERTO CARLOS	Jr. Libertad N° 921, distrito Bagua	Pesca artesanal
94	BERMEJO JARAMILLO ROGER	Psje. 18 de Enero s/n, distrito Bagua	Pesca artesanal
95	GUEVARA GARCIA FRANCISCO	Av. Heroes del Cenepa s/n, distrito Bagua	Pesca artesanal
96	SALAZAR PEREZ CESAR AUGUSTO	Jr. Unión N° 165, distrito Cumba	Pesca artesanal
97	GUERRERO VASQUEZ ADELMO	Jr. Tupac Amaru N° 215, distrito Cumba	Pesca artesanal
98	VILCHEZ LLATAS WILBER RENE	Jr. Toribio Lopez N° 240, distrito Cumba	Pesca artesanal
99	RAMIREZ TESON SEGUNDO FRANCISCO	Av. Principal s/n	Pesca artesanal
100	RAMIREZ CESPEDES FRANCISCO	Av. Principal s/n	Pesca artesanal
101	VILCHEZ REATEGUI LUIS EDHINSON	Av. Principal s/n	Pesca artesanal
102	VASQUEZ COYRINA MISAEL	Jr. San Pedro s/n	Pesca artesanal
103	KUJA ANJIS ESMILA	C.N. Nuevo Jerusalem	Acuicultura
104	ATAMAIN TSEJEM OLGA	C.N. San Mateo	Acuicultura
105	KAJEKUI ATAMAIN RUDE	C.N. Nueva Luz	Acuicultura
106	ATAMAIN ASANGKAY ISABEL	C.N. Chiipe Kusú	Acuicultura
107	ATAMAIN CHAVEZ ERIKA	C.N. Nueva Luz	Acuicultura
108	KAJEKUI ATAMAIN FELICITA	C.N. Nueva Luz	Acuicultura
109	CHAVEZ SHIJAP ELSA	C.N. Nueva Luz	Acuicultura
110	ATAMAIN TSEJEM TIJIS	C.N. Chiipe Kusú	Acuicultura
111	ATAMAIN CHAVEZ AMERICO	C.N. Chiipe Kusú	Acuicultura
112	TINCHO KANTUASH OSCAR	C.N. San Mateo	Acuicultura
113	ATAMAIN TSEJEM TITO	C.N. Nueva Luz	Acuicultura
114	TIWI TAJIN ELVIA	C.N. Nuevo Jerusalem	Acuicultura
115	CHAVEZ SAMEKASH YOLANDA	C.N. Nuevo Jerusalem	Acuicultura
116	CHAVEZ SAMEKASH MARIA	C.N. Nuevo Jerusalem	Acuicultura
117	CHAVEZ SHIJAP SULEMA	C.N. Nuevo Jerusalem	Acuicultura
118	JINTACH JUWAW JULIA	C.N. Nuevo Jerusalem	Acuicultura
119	ATAMAIN CHAVEZ EDWIN	C.N. Nuevo Jerusalem	Acuicultura
120	CHAVEZ TIWI ABIAS	C.N. Nuevo Jerusalem	Acuicultura
121	DAEKAT WAJAJAI JEREMIAS	C.N. Nuevo Jerusalem	Acuicultura
122	JUWAW SAMEKASH TSATSUPIG	C.N. Nuevo Jerusalem	Acuicultura
123	CHAVEZ SHIJAP HERNAN	C.N. Nuevo Jerusalem	Acuicultura
124	CHAVEZ SHIJAP FERNANDEZ	C.N. San Mateo	Acuicultura
125	CHIGKIM MAMAIK OLIVO	C.N. Nuevo Jerusalem	Acuicultura
126	DASEM DEKENTAI YUNDIK	C.N. San Mateo	Acuicultura
127	YAGKUG DASEM CARMELA	C.N. Porvenir	Acuicultura
128	MAO CHIMPA WILLY FRANK	C.N. San Mateo	Acuicultura
129	ATAMAIN ASANGKAY EMER	C.N. Emat	Acuicultura
130	ATAMAIN TSEJEM ABRAHAN	C.N. Emat	Acuicultura
131	SEJEKAM ICHIAS NEVER	C.N. Emat	Acuicultura
132	ASANGKAY YAGKUG DUSIJK	C.N. San Mateo	Acuicultura
133	ATAMAIN ASANGKAY DELIA	C.N. Emat	Acuicultura
134	YAGKUG SEJEKAM RENE	C.N. Chiipe Kusú	Acuicultura
135	ASANGKAY NUGKUM ISMAEL	C.N. Chiipe Kusú	Acuicultura



FORMATO N° 1 : UNIVERSO DE ADMINISTRADOS (personas naturales y personas jurídicas)

ENTIDAD : GOBIERNO REGIONAL AMAZONAS

AÑO : 2018

N°	ADMINISTRADO (persona natural o persona jurídica) (1)	UBICACIÓN (2)	ACTIVIDAD (3)
136	YAGKUG SEJEKAM LINDER	C.N. Chiipe Kusú	Acuicultura
137	CHINTAM MUNIG ROMAN	C.N. Chiipe Kusú	Acuicultura
138	BAITUG AMPAM EUSEBIO	C.N. Chiipe Kusú	Acuicultura
139	YAGKUG DASEM FRANCISCO	C.N. Chiipe Kusú	Acuicultura
140	YAGKUG TIMAS WILSON	C.N. Chiipe Kusú	Acuicultura
141	BARBOZA TUESTA WHILO MELANIO	C.N. Chiipe Kusú	Acuicultura
142	NAJAMTAI NUJIGKUS JULIO	C.N. Chiipe Kusú	Acuicultura
143	YAGKUG DASEM HILARIO	C.N. Chiipe Kusú	Acuicultura
144	SEJEKAM ICHIAS CARLOS	C.N. Chiipe Kusú	Acuicultura
145	NUGKUM TSEJEM DANIEL	C.N. Chiipe Kusú	Acuicultura
146	AKINTUI DATI RAFAEL	C.N. Nuevo Jerusalem	Acuicultura
147	ATUYAP TSEJEM CELERIO	C.N. Chiipe Kusú	Acuicultura
148	YAGKUG VILCHEZ ABERCIO	C.N. Chiipe Kusú	Acuicultura
149	TSEJEM SEJEKAM ELIAS	C.N. Chiipe Kusú	Acuicultura
150	BAITUG AMPAM TEOFILDO	C.N. Chiipe Kusú	Acuicultura
151	ASANGKAY NUGKUM ROMAN	C.N. Chiipe Kusú	Acuicultura
152	TIWI ANJIS GABINO	C.N. Chiipe Kusú	Acuicultura
153	YAGKUG ASANGKAY DAVID	C.N. Chiipe Kusú	Acuicultura
154	DASEM CHAIG NELSON	C.N. Listra	Acuicultura
155	HERNAN SUIKAI PETSAYIT	C.N. Chiipe Kusú	Acuicultura
156	YAGKUG SEJEKAM GUZMAN	C.N. Chiipe Kusú	Acuicultura
157	YAGKUG AGKODASH YAENNER	C.N. Nueva Luz	Acuicultura
158	PETSAYIT KUKUSH HUGILINDO	C.N. Chiipe Kusú	Acuicultura
159	TUESTA YAGKUG ROMUALDO KEYNES	C.N. Chiipe Kusú	Acuicultura
160	ICHIAS KAYA YAPAKUSH	C.N. Chiipe Kusú	Acuicultura
161	TUESTA SHAJIAN NICOLAS	C.N. Chiipe Kusú	Acuicultura
162	YAGKUG TIMAS DANY	C.N. Listra	Acuicultura
163	ASANGKAY NUGKUM OSWALDO	C.N. Chiipe Kusú	Acuicultura
164	TSEJEM SEJEKAM ARMANDO	C.N. Chiipe Kusú	Acuicultura
165	NUGKUM TSEJEM ARTEMIO	C.N. Chiipe Kusú	Acuicultura
166	YAGKUG ASANGKAI WALTER	C.N. Chiipe Kusú	Acuicultura
167	VILCHEZ TIWI DIONISIO	C.N. Chiipe Kusú	Acuicultura
168	ICHIAS VILCHEZ SERGIO	C.N. Emat	Acuicultura
169	VILCHEZ TSEJEM TEODORO	C.N. Chiipe Kusú	Acuicultura
170	AGKODASH CHIWAN VIRGILIO	C.N. Chiipe Kusú	Acuicultura
171	YAGKUG WISHU ISABEL	C.N. Chiipe Kusú	Acuicultura
172	ASANGKAY NUGKUM MARTHA	C.N. Chiipe Kusú	Acuicultura
173	ASANGKAY NUGKUM SENDIVA	C.N. Nuevo Jerusalem	Acuicultura
174	YAGKUG WISHU YOLANDA	C.N. Chiipe Kusú	Acuicultura
175	YAGKUG SEJEKAM ANGELINA	C.N. Chiipe Kusú	Acuicultura
176	YAGKUG VILCHEZ JOSEFINA	C.N. Chiipe Kusú	Acuicultura
177	ATUYAP TSEJEM ANGELINA	C.N. Chiipe Kusú	Acuicultura
178	YAJUTIN AKINTUI ELENA	C.N. Chiipe Kusú	Acuicultura
179	VILCHEZ SHUNTA MARTHA	C.N. Chiipe Kusú	Acuicultura
180	TSAKIM TIMAS CLARA	C.N. Chiipe Kusú	Acuicultura
181	SEJEKAM PETSAYIT ROSA	C.N. San Mateo	Acuicultura
182	SEJEKAM ICHIAS ISABEL	C.N. Nueva Luz	Acuicultura
183	ANKUASH TUNTUAM NORA	C.N. Chiipe Kusú	Acuicultura
184	SAMEKASH PAKUN NELIDA	C.N. Chiipe Kusú	Acuicultura
185	YAGKUG AGKODASH BERTHA	C.N. Chiipe Kusú	Acuicultura
186	SEJEKAM ICHIAS AMALIA	C.N. Chiipe Kusú	Acuicultura
187	YAGKUG VILCHEZ PILAR	C.N. Chiipe Kusú	Acuicultura
188	CHUMPI PETSAYIT HEODOCIA	C.N. Chiipe Kusú	Acuicultura
189	SEJEKAM ICHIAS EMERITA	C.N. Chiipe Kusú	Acuicultura
190	NUGKUM VILCHEZ SUSANA	C.N. Chiipe Kusú	Acuicultura
191	TIWIJAM KAYAP TERESA	C.N. Chiipe Kusú	Acuicultura
192	NUGKUM VILCHEZ ANGELINA	C.N. Chiipe Kusú	Acuicultura
193	PETSAYIT SANCHIUM MILCA	C.N. Chiipe Kusú	Acuicultura
194	YAGKUG VILCHEZ PILAR	C.N. Chiipe Kusú	Acuicultura
195	VILCHEZ CHIMPA FLORENTINA	C.N. Chiipe Kusú	Acuicultura
196	AUTUKAI NANANTAI ANA	C.N. Chiipe Kusú	Acuicultura
197	MASHIGKAM TIWIJAM NATALINA	C.N. Nuevo Jerusalem	Acuicultura
198	TIWI PUJUPAT MERGINA	C.N. Nuevo Jerusalem	Acuicultura
199	NUGKUM CHUOWIN JULIA	C.N. Nuevo Jerusalem	Acuicultura
200	ASANGKAY NUGKUM OLFEMIA	C.N. Nuevo Jerusalem	Acuicultura
201	SEJEKAM DE YAGKUG ELISIA	C.N. Nuevo Jerusalem	Acuicultura
202	YAGKUG SEJEKAM LUCILA	C.N. Nuevo Jerusalem	Acuicultura
203	SEJEKAM PETSAYIT MARIA	C.N. Nuevo Jerusalem	Acuicultura



FORMATO N° 1 : UNIVERSO DE ADMINISTRADOS (personas naturales y personas jurídicas)

ENTIDAD : GOBIERNO REGIONAL AMAZONAS

AÑO : 2018

N°	ADMINISTRADO (persona natural o persona jurídica) (1)	UBICACIÓN (2)	ACTIVIDAD (3)
204	YCHIAS VILCHEZ MANUEL	C.N. San Mateo	Acuicultura
205	JUUM CHAMIK MAXIMO	C.N. San Mateo	Acuicultura
206	YAGKUG SEJEKAM YSIORO	C.N. Listra	Acuicultura
207	VILCHEZ PETSAYIT REQUEJO	C.N. San Mateo	Acuicultura
208	NUGKUM ASANGKAY JOSE	C.N. Chipec Kusú	Acuicultura
209	ARZUBIALDES TIMAS GREGORIO	C.N. San Mateo	Acuicultura
210	TIWI JEMPE PEDRO	C.N. San Mateo	Acuicultura
211	PETSAYIT MACH RAFAEL	C.N. Chipec Kusú	Acuicultura
212	AUTUKAI VILCHEZ NEXTOR	C.N. Chipec Kusú	Acuicultura
213	TIWI ATAMAIN JHONNY EDUARDO	C.N. San Mateo	Acuicultura
214	AUTUKAI ASANGKAY JORGE	C.N. San Mateo	Acuicultura
215	CHUINTAM NUNIG ALEJANDRO	C.N. San Mateo	Acuicultura
216	YAGKUG ASANGKAY ELVIN	C.N. San Mateo	Acuicultura
217	PASESKU PETSAYIT ABERCID	C.N. San Mateo	Acuicultura
218	PASESKU ASANGKAY FERMIN	C.N. San Mateo	Acuicultura
219	ROJAS SANCHEZ JOSE	C.N. San Mateo	Acuicultura
220	SHIJAP SUWIKAI EDGARDO	C.N. San Mateo	Acuicultura
221	ARZUBIALDES TIMAS GILDER	C.N. San Mateo	Acuicultura
222	VILCHEZ CHINTAM BENILDA	C.N. San Mateo	Acuicultura
223	PASESKU PETSAYIT CONSUELO	C.N. San Mateo	Acuicultura
224	JUUM ICHIAS MELADY	C.N. San Mateo	Acuicultura
225	PASESKU PETSAYIT MARISOL SANCHIK	C.N. San Mateo	Acuicultura
226	VILCHEZ CHIMPA MABELA	C.N. San Mateo	Acuicultura
227	ICHIAS KAJEKUI JUANA	C.N. Chipec Kusú	Acuicultura
228	SEJEKAM TSEJEM ESTERLINA	C.N. San Mateo	Acuicultura
229	ASAGKAI ESAP HILDA	C.N. San Mateo	Acuicultura
230	NUGKUM SEJEKAM HIDA	C.N. San Mateo	Acuicultura
231	AYDI UWEK IRMA	C.N. San Mateo	Acuicultura
232	VILCHEZ SHUNTA DELICIA	C.N. San Mateo	Acuicultura
233	PUJUPAT ATSDUT ANTONIO	C.N. Nazareth	Acuicultura
234	PAZ SUIKAI GABRIEL	C.N. Nazareth	Acuicultura
235	PAZ PUAN JULIAN	C.N. Nazareth	Acuicultura
236	PAATI MASUIG MIGUEL	C.N. Umukai	Acuicultura
237	SUIKAI CUNACHI ELIUD	C.N. Nazareth	Acuicultura
238	CUNACHI CAICAT DAVID	C.N. Nazareth	Acuicultura
239	PAZ SUIKAI MAURICIO	C.N. Nazareth	Acuicultura
240	PAZ AGKUASH WALDEMAR	C.N. Nazareth	Acuicultura
241	PUJUPAT AGKUASH IVAN	C.N. Nazareth	Acuicultura
242	TAIJIN WANIAC RAFAEL	C.N. Nazareth	Acuicultura
243	PUJUPAT AGKUASH LEONARDO	C.N. Umukai	Acuicultura
244	WAMPUTSAG AGKUASH NORBERTO	C.N. Nazareth	Acuicultura
245	UWAK TAIJIN ROBERTO	C.N. Nazareth	Acuicultura
246	DAICHAP CHUMPI ELISEO	C.N. Nazareth	Acuicultura
247	WAMPUTSAG AGKUASH CEFERINO	C.N. Wachapea	Acuicultura
248	MASHIGKASH TSAKIM ELISEO	C.N. Wachapea	Acuicultura
249	PUJUPAT AGKUASH ENDERSON	C.N. Nazareth	Acuicultura
250	YAMPIS WISUM ANDRES	C.N. Umukai	Acuicultura
251	TEETS WAJAI ELIODRA	C.N. Nazareth	Acuicultura
252	UWAK TAIJIN ANA	C.N. Umukai	Acuicultura
253	PAATI PUJUPAT ELIZABETH	C.N. Umukai	Acuicultura
254	PAZ SUIKAI EUFEMIA	C.N. Nazareth	Acuicultura
255	AGKUASH PAATI ESTHER	C.N. Nazareth	Acuicultura
256	HILARIO CHIJIAP MARIA LUISA	C.N. Nazareth	Acuicultura
257	NANANTAI TAIJIN ZELFIDA	C.N. Nazareth	Acuicultura
258	UWAK PUJUPAT DAISY MARILE	C.N. Nazareth	Acuicultura
259	SUIKAI AGKASH TERESA	C.N. Nazareth	Acuicultura
260	AUTUKAI PAATI ELVA	C.N. Nazareth	Acuicultura
261	UWAK NUJINUA RICARDO	C.N. Umukai	Acuicultura
262	AGKUASH PUJUPAT FELIMON	C.N. Umukai	Acuicultura
263	TAIJIN TANCHIM MARCIAL	C.N. Umukai	Acuicultura
264	MAYAK TAAN EUGENIO	C.N. Umukai	Acuicultura
265	AGKUASH PUJUPAT JOSE	C.N. Umukai	Acuicultura
266	SIMON SEJEMPO ARNOLD	C.N. Umukai	Acuicultura
267	MAYAK WAJI FEDERICO	C.N. Umukai	Acuicultura
268	TSUMU TAIJIN OLIVER	C.N. Umukai	Acuicultura
269	TAIJIN WANIAC DIONISIO	C.N. Umukai	Acuicultura
270	YAGKUAG ANTUNSAI ODIAZ	C.N. Umukai	Acuicultura
271	UMPUNCHIG CHUUP CELY	C.N. Umukai	Acuicultura



FORMATO N° 1 : UNIVERSO DE ADMINISTRADOS (personas naturales y personas jurídicas)

ENTIDAD : GOBIERNO REGIONAL AMAZONAS

AÑO : 2018

N°	ADMINISTRADO (persona natural o persona jurídica) (1)	UBICACIÓN (2)	ACTIVIDAD (3)
272	UWAK TAIJIN DONATO	C.N. Umukai	Acuicultura
273	WACHAPEA PUJUPAT SERGIO	C.N. Umukai	Acuicultura
274	APATIU MASHIGKASH REYNALDO	C.N. Umukai	Acuicultura
275	UWAK APATIU GLADIS	C.N. Umukai	Acuicultura
276	SEJEMPO CHINGASO FLORINDA	C.N. Wachapea	Acuicultura
277	SIMON SEJEMPO MARITZA	C.N. Nazareth	Acuicultura
278	TAJIN WANIAC MARGARITA	C.N. Umukai	Acuicultura
279	DANDUCHO SHUNTA NATANAEL	C.N. Nazareth	Acuicultura
280	WASHIKAT CHUMPI NICOLAS	C.N. Umukai	Acuicultura
281	TEETS TIWI WILHEM FREDY	C.N. Umukai	Acuicultura
282	TAAN PUJUPAT RENEE	C.N. Nazareth	Acuicultura
283	WACHAPEA ANAG GERMAN	C.N. Wachapea	Acuicultura
284	PUJUPAT TAIJIN MANUEL	C.N. Umukai	Acuicultura
285	IKAM ORREGO IVAN	C.N. Nazareth	Acuicultura
286	DAICHAP MASHIGKASH BARTOLOME	C.N. Wachapea	Acuicultura
287	TENTES WACHAPEA LUCHO	C.N. Umukai	Acuicultura
288	TENDESA PANCHI GELIX	C.N. Wachapea	Acuicultura
289	YAGKITAI NAJAMTAI HUANCI	C.N. Wachapea	Acuicultura
290	TENTES WACHAPEA JUAN	C.N. Wachapea	Acuicultura
291	TSAJUPUT YAMPANCH ROLDAN	C.N. Wachapea	Acuicultura
292	SAAN MASHINGASH JOSE	C.N. Wachapea	Acuicultura
293	CHONCHU BATIAS LIZANDRO	C.N. Wachapea	Acuicultura
294	TSAJUPUT YAMPACH SAUL	C.N. Wachapea	Acuicultura
295	TUMUSH DASAIG GUILLERMO	C.N. Wachapea	Acuicultura
296	TIBIPA TENTES JESUS	C.N. Wachapea	Acuicultura
297	TINTISH PANCHI MIGUEL	C.N. Nazareth	Acuicultura
298	TUMUSH WAKAN RAFAEL	C.N. Wachapea	Acuicultura
299	ROCA AUTUKAI LUCIO	C.N. Wachapea	Acuicultura
300	TIBIP ARITA ARTURO	C.N. Wachapea	Acuicultura
301	SANCHIUM ESACH TORIBIO	C.N. Wachapea	Acuicultura
302	CHONCHU SEJEMPO ESCAUM	C.N. Wachapea	Acuicultura
303	SAAN INTAKEA JESUS	C.N. Wachapea	Acuicultura
304	APIKAI PUJUPAT DELVIA	C.N. Wachapea	Acuicultura
305	BAZAN PUJUPAT LUCY ALDI	C.N. Nazareth	Acuicultura
306	VILLAR RONCEROS ROSA ELVIRA	C.N. Wachapea	Acuicultura
307	MASHIGKASH TUYAS YUMIS	C.N. Wachapea	Acuicultura
308	TOMAS KAAPAG YOLANDA	C.N. Wachapea	Acuicultura
309	ICHIAS BIKAYU JOSE	C.N. Numpatkaim	Acuicultura
310	UWEK KANTUA GREGORIO	C.N. Numpatkaim	Acuicultura
311	DAWAY HUEPA GABRIEL	C.N. Numpatkaim	Acuicultura
312	CHAVEZ KUJA AMELIA	C.N. Emat	Acuicultura
313	ICHIAS CHAWA NORA	C.N. Yupicusa	Acuicultura
314	HURTADO LABAJOS NEISER	C.N. Yupicusa	Acuicultura
315	CHUMPI KAIKAT TANIA	C.N. Yupicusa	Acuicultura
316	JOSE WAJAI DENLE	C.N. Yupicusa	Acuicultura
317	JOSE SUSANA LUCHO	C.N. Yupicusa	Acuicultura
318	WAJAI SHAVIT MANUEL	C.N. Yupicusa	Acuicultura
319	CHUMPI KASEN CARLOS	C.N. Yupicusa	Acuicultura
320	AWANASH DUSIJK PANCHO	C.N. Yupicusa	Acuicultura
321	CONTRERAS AUTUKAI ELI	C.N. Yupicusa	Acuicultura
322	MATIAS SAMAREN TIBERIO	C.N. Yupicusa	Acuicultura
323	JOSE SUSANA LUCHO	C.N. Yupicusa	Acuicultura
324	JOSE SUSANA MAXIMO	C.N. Yupicusa	Acuicultura
325	TAAN MARIA JAVIER	C.N. Yupicusa	Acuicultura
326	MATIAS SAMAREN MARTIN	C.N. Yupicusa	Acuicultura
327	KAIKAT ICHIAS RAQUEL	C.N. Yupicusa	Acuicultura
328	JINTACH MASHIGKASH DORIS	C.N. Listra	Acuicultura
329	DAEKAT WAJAJAI MARTHA	C.N. Listra	Acuicultura
330	JINTACH MASHIGKASH HORTENCIA	C.N. Listra	Acuicultura
331	WIPIO MASHIGKASH MARIVEL	C.N. Listra	Acuicultura
332	TSEJEM PETA FERNANDEZ	C.N. Listra	Acuicultura
333	MASHIAN PETA ALEX	C.N. Listra	Acuicultura
334	BATIAS MAYAN MARCOS	C.N. Listra	Acuicultura
335	MASHIGKASH SAMEKASH ISIDRO	C.N. Listra	Acuicultura
336	CHIGKIM MAMAIA ISAAC	C.N. Chipe Kusú	Acuicultura
337	ANJIS SANCHIUM HERNAN	C.N. Porvenir	Acuicultura
338	DAEKAT WAJAJAI TSAMAJAIN	C.N. Chipe Kusú	Acuicultura
339	TSEJEM KASEN TIOFELD	C.N. Listra	Acuicultura



FORMATO N° 1 : UNIVERSO DE ADMINISTRADOS (personas naturales y personas jurídicas)

ENTIDAD : GOBIERNO REGIONAL AMAZONAS

AÑO : 2018

N°	ADMINISTRADO (persona natural o persona jurídica) (1)	UBICACIÓN (2)	ACTIVIDAD (3)
340	SHIMPUKAT ANJIS CESAR	C.N. Listra	Acuicultura
341	PETSA CHOOP JOSE	C.N. Listra	Acuicultura
342	YAGKUG MAZUIG LEONARDO	C.N. Listra	Acuicultura
343	VASQUEZ RAMOS VICTOR	C.N. Wichim	Acuicultura
344	WANPOSH YAMPIAG TEOBALDO	C.N. Wichim	Acuicultura
345	VASQUEZ ROJAS ROGER	C.N. Wichim	Acuicultura
346	SEJEKAM NANTIP ISABEL	C.N. Wichim	Acuicultura
347	JIUKAM TSAMAJAIN ANA	C.N. Wichim	Acuicultura
348	PINCHU TEETS MARCOS	C.N. Chinim	Acuicultura
349	ATSAMPI TSETSEN MANUEL	C.N. Chinim	Acuicultura
350	ALGARATE HUAMAN FERMIN	C.N. Chinim	Acuicultura
351	VASQUEZ UJUK MOISES	C.N. Chinim	Acuicultura
352	AUTUKAI TSEJEM REYNALDO	C.N. Chinim	Acuicultura
353	MIKAYU YAGKUAG ISRAEL	C.N. Chinim	Acuicultura
354	TEETS YAGKUAG CESAR	C.N. Chinim	Acuicultura
355	ETSAMPI TSETSEG ALONZO	C.N. Chinim	Acuicultura
356	MIKAYU YAGKUAG FLOR	C.N. Chinim	Acuicultura
357	TEETS AGKUASH ANGELICA	C.N. Chinim	Acuicultura
358	MIKAYU YAGKUAG APOLINARIO	C.N. Chinim	Acuicultura
359	CUMBIA MIKAYU REGUBERTO	C.N. Chinim	Acuicultura
360	CUMBIA MAMAIS JUAN	C.N. Chinim	Acuicultura
361	MIKAYU YAGKUAG ALEJANDRO	C.N. Chinim	Acuicultura
362	TEETS YAGKUAG CRISTOBAL	C.N. Chinim	Acuicultura
363	MIKAYU UJUK BARTOLOME	C.N. Chinim	Acuicultura
364	MARCHENA COSSIO ERCILIA	Isuntsuntsa	Acuicultura
365	NUNCANQUIT ANA SANTIAGO	Isuntsuntsa	Acuicultura
366	NUNCANQUIT ANA LAZARO	Isuntsuntsa	Acuicultura
367	CHAVEZ SAMEKASH ROBERT	Isuntsuntsa	Acuicultura
368	RAMIREZ HERRERA MARCIAL	Isuntsuntsa	Acuicultura
369	VILCHEZ ALVARADO WILMER	Isuntsuntsa	Acuicultura
370	NUNKANKIT ANA JAVIER	Isuntsuntsa	Acuicultura
371	SANCHEZ CERRO IDUIT JUAN JOSE	Isuntsuntsa	Acuicultura
372	MIRES HERNANDEZ ELOY	Puerto Pakui	Acuicultura
373	NAJAMTAI UWEK EUSEBIO	C.N. Pakui	Acuicultura
374	WAJUYAT WAJUSH ELVEN	C.N. Pakui	Acuicultura
375	KAYAJUIS SHIMPU ELIAS	C.N. Pakui	Acuicultura
376	SHAKAI INCHIT ARTURO	C.N. Pakui	Acuicultura
377	TIWI SEBASTIAN ALEXANDER	C.N. Kayants	Acuicultura
378	SHAJIAN WAMPANQUIT LILY	C.N. Kayants	Acuicultura
379	SEBASTIAN PAUKAI ELVIRA	C.N. Kayants	Acuicultura
380	SEBASTIAN PAUKAI MARTINEZ	C.N. Kayants	Acuicultura
381	SEBASTIAN SUANCO BIJU	C.N. Kayants	Acuicultura
382	WASUM YUU NEMIAS	C.N. Kayants	Acuicultura
383	ATUYAP UGKUSH ANTONIO	C.N. Kayants	Acuicultura
384	YUU TSAMAJAIN JOAQUIN	C.N. Kayants	Acuicultura
385	SEBASTIAN YUU MARTIN	C.N. Kayants	Acuicultura
386	WASUM NAZARIO ALEJANDRO	C.N. Kayants	Acuicultura
387	WASUM TSAMAJAIN PAATI	C.N. Kayants	Acuicultura
388	ASHAAS PUTSUM SHAJIAN	C.N. Kayants	Acuicultura
389	WASUM KASEM SIMON	C.N. Kayants	Acuicultura
390	ATUYAP WASUM DEFERINDO	C.N. Kayants	Acuicultura
391	WASUM UGKUM ABERCIO	C.N. Kayants	Acuicultura
392	ASHAAS TSAWAN CLAUDIO	C.N. Kayants	Acuicultura
393	YUU DAWIG WALTER	C.N. Kayants	Acuicultura
394	YUU YAPU MECHAIN	C.N. Kayants	Acuicultura
395	WASUM UQKUM ELIAS	C.N. Kayants	Acuicultura
396	YUU TSEMAN HELBERTO	C.N. Kayants	Acuicultura
397	WASUM YUU VICTOR	C.N. Kayants	Acuicultura
398	YUU TSAMAJAIN LUCHO	C.N. Kayants	Acuicultura
399	WASUM WAJAI NUGKAM	C.N. Kayants	Acuicultura
400	WASUM WAJAI TSEMAN	C.N. Kayants	Acuicultura
401	PAUCAI CHIAS ELENA	C.N. Kayants	Acuicultura
402	JEMPETS WASUM ALFREDO	C.N. Kayants	Acuicultura
403	TIWI SEBASTIAN JORGE RONALD	C.N. Kayants	Acuicultura
404	TSAMAJAIN SANCHUM ORFELINDA	C.N. Kayants	Acuicultura
405	ATUYAP WASUM ELEAQUIN	C.N. Kayants	Acuicultura
406	WAMPAGKIT UKUNCHAM ZACARIAS	C.N. Urakusa	Acuicultura
407	WEEPIHI TSAKIM ROSI	C.N. Urakusa	Acuicultura



FORMATO N° 1 : UNIVERSO DE ADMINISTRADOS (personas naturales y personas jurídicas)

ENTIDAD : GOBIERNO REGIONAL AMAZONAS

AÑO : 2018

N°	ADMINISTRADO (persona natural o persona jurídica) (1)	UBICACIÓN (2)	ACTIVIDAD (3)
408	WIPIO SHIKIO ELMER MENDEZ	C.N. Urakusa	Acuicultura
409	TIMIAS MATECA NATANAEL	C.N. Urakusa	Acuicultura
410	WIPIO SHIKIO BEATRIZ	C.N. Urakusa	Acuicultura
411	WEEPIU BIJUCH ABRAHAM	C.N. Urakusa	Acuicultura
412	WASUM SHIKIU GREGORIO	C.N. Urakusa	Acuicultura
413	WEEPIU KUYU LIONEL	C.N. Urakusa	Acuicultura
414	DAEKAT SHAJIAN MARTIN	C.N. Urakusa	Acuicultura
415	QUIROZ SUAREZ GENARO	C.N. Urakusa	Acuicultura
416	TAKI SHIKIU GUILLERMO	C.N. Urakusa	Acuicultura
417	WIPIO SHIKIU FEDERICO VILLEGAS	C.N. Urakusa	Acuicultura
418	WIPIO PAUCAT EFRAIN	C.N. Urakusa	Acuicultura
419	TIMIAS MATECA MARCOS	C.N. Urakusa	Acuicultura
420	WEEPIU DAICHAP MIJAEI	C.N. Urakusa	Acuicultura
421	SAMEKASH WASUM ANITA	C.N. Urakusa	Acuicultura
422	UHUNCHAM TSUNKI HERMES	C.N. Urakusa	Acuicultura
423	WEEPIU SHIKIU DANIEL	C.N. Urakusa	Acuicultura
424	PIJUSHKUN SHIKIU LIDIA	C.N. Urakusa	Acuicultura
425	UGKUSH KUYU AURELIO	C.N. Urakusa	Acuicultura
426	TIINCH NAYASH EMILIO	C.N. Urakusa	Acuicultura
427	WEEPIU PAREDES ANITA ELADIA	C.N. Urakusa	Acuicultura
428	TIINCH RAMIREZ LEONIDAS	C.N. Urakusa	Acuicultura
429	SANCHIUM SHACAIME ROGELIA	C.N. Urakusa	Acuicultura
430	WIPIO DEICAT YOLANDA	C.N. Urakusa	Acuicultura
431	QUISTON TAQUI ZENaida	C.N. Urakusa	Acuicultura
432	WEJIN WIPIO HUMBERTO	C.N. Urakusa	Acuicultura
433	WEEPIU WIPIO FRAN HAROLD	C.N. Urakusa	Acuicultura
434	WASUM JINTUI MARCELINO	C.N. Urakusa	Acuicultura
435	ORREGO PIJUSHKUN NILS ERICSSON	C.N. Urakusa	Acuicultura
436	PAUKAI CHIAS RUBEN	C.N. Urakusa	Acuicultura
437	WAPIO TSAJUPUT LEONIDAS	C.N. Urakusa	Acuicultura
438	WEJIN WEEPIU DORIS	C.N. Urakusa	Acuicultura
439	WAMPAGKIT UKUNCHAM SALOMON	C.N. Urakusa	Acuicultura
440	TIINCH RAMIREZ CORNELIO	C.N. Urakusa	Acuicultura
441	JEMPETS SUKUT AUGUSTO FABIAN	C.N. Urakusa	Acuicultura
442	ANGIS NUJIGKUS CESAR	C.N. Urakusa	Acuicultura
443	YUU KUJI ROGELIO	C.N. Urakusa	Acuicultura
444	PIJUSHKUN SHIKIU BENITO	C.N. Urakusa	Acuicultura
445	WEEPIU TSAMAJEN PEDRO	C.N. Urakusa	Acuicultura
446	WEJIN WEEPIU OSCAR	C.N. Urakusa	Acuicultura
447	SHAWIT NUJIGKUS TEDDORO	C.N. Napuruka	Acuicultura
448	BIKAYU NUGKUAG FREDY	C.N. Napuruka	Acuicultura
449	ETSAM DUSIGKUG ROBERTO	C.N. Napuruka	Acuicultura
450	MANTU JEMPEKIT TEDDORO	C.N. Napuruka	Acuicultura
451	DAWAI YAMPIS OSWALDO	C.N. Napuruka	Acuicultura
452	NAJAMTAT PETA MAMERTO	C.N. Napuruka	Acuicultura
453	YAGKITAI NANTIP TOMAS	C.N. Napuruka	Acuicultura
454	RAMIREZ PENNA FRANCISCO	C.N. Napuruka	Acuicultura
455	DEKENTAI CHIJIAP NEVER	C.N. Napuruka	Acuicultura
456	SUAMUT PASKUAG NICKERSON	C.N. Napuruka	Acuicultura
457	TIINCH YAMPIS IPARIA	C.N. Napuruka	Acuicultura
458	WAJAJAT DAWAI ALVARO	C.N. Napuruka	Acuicultura
459	AYUI MASHIAN PATRICIA	C.N. Napuruka	Acuicultura
460	MAYAK DAWECH BERNABE	C.N. Napuruka	Acuicultura
461	TIMIAS TINI GABINO	C.N. Napuruka	Acuicultura
462	YAMPIS PIJUSHKUN ROSAS ANTONIO	C.N. Napuruka	Acuicultura
463	YSEJEM NUGKAI VALERIO	C.N. Nueva Esperanza	Acuicultura
464	TII SAMEKASH NARCES	C.N. Nueva Esperanza	Acuicultura
465	KUKUSH TIINCH RODRIGO	C.N. Nueva Esperanza	Acuicultura
466	KANTUASH YAGKIKAT BENITA	C.N. Nueva Esperanza	Acuicultura
467	MACAHUACHI ANJIS HUGO	C.N. Nueva Esperanza	Acuicultura
468	TOLEDO PAUKAI TSMAY	C.N. Nueva Esperanza	Acuicultura
469	SHIGKIKAT SHIJAP BEJAR	C.N. Nueva Esperanza	Acuicultura
470	AGKUASH DUSIYA SIXTO	C.N. Nueva Esperanza	Acuicultura
471	KANTUASH YAGKIKAT BERNABE	C.N. Nueva Esperanza	Acuicultura
472	CHAVEZ ANGELES JORGE	C.N. Nueva Esperanza	Acuicultura
473	ATSUM SHIJAP ELIBERTO	C.N. Nueva Esperanza	Acuicultura
474	LUNA BAZAN EBER	C.P. Naranjos Alto	Acuicultura
475	SAUCEDO PERALTA MANUEL	Caserío Coca Enrique	Acuicultura



FORMATO N° 1 : UNIVERSO DE ADMINISTRADOS (personas naturales y personas jurídicas)

ENTIDAD : GOBIERNO REGIONAL AMAZONAS

AÑO : 2018

N°	ADMINISTRADO (persona natural o persona jurídica) (1)	UBICACIÓN (2)	ACTIVIDAD (3)
476	DIAZ CALDERON JORGE	Caserío San José Bajo	Acuicultura
477	OLIVERA LINARES RIDER	Uunchicate	Acuicultura
478	BUENO DELGADO JOSE RICAR	Uunchicate	Acuicultura
479	JULCA GONZALES EDILBERTO	Uunchicate	Acuicultura
480	CENTURION MONTENEGRO MARCOS	Uunchicate	Acuicultura
481	JULCA QUISPE RICARDO	Uunchicate	Acuicultura
482	MONDZ OLIVERA FELIX	Uunchicate	Acuicultura
483	MENDOZA CUBAS NOE	Uunchicate	Acuicultura
484	BECCERRA ALCANTARA PROSPERO ANTONIO	Uunchicate	Acuicultura
485	DAVILA VILLANUEVA CIRO	C.P. Naranjos Bajo	Acuicultura
486	VASQUEZ TICLIAHUANCA ALFONSO	Caserío Santa Isabel	Acuicultura
487	GAMONAL MONTEZA MARIANO	C. P. Misquiyacu	Acuicultura
488	ALTAMIRANO TERRONES ARTURO	Caserío Chunguina	Acuicultura
489	MONTENEGRO FERNANDEZ VICTORIANO	Uunchicate	Acuicultura
490	FERNANDEZ AREVALO HITLER	Caserío San Lorenzo	Acuicultura
491	CAMPOS VASQUEZ ALBERTO	Uunchicate	Acuicultura
492	AYALA OLIVERA JOSE	C.P. San Cristobal	Acuicultura
493	MONTENEGRO FERNANDEZ JUAN FRANCISCO	Uunchicate	Acuicultura
494	MEGO GONZALES MARIA DOMITILA	Caserío Señor de Los Milagros	Acuicultura
495	HERRERA TORRES ELMER	Caserío Uunchicate	Acuicultura
496	ZAMORA CACHAY CESAR ANTONIO	Caserío Paraíso	Acuicultura
497	LINARES BECCERRA SEGUNDO MIGUEL	Caserío Santa Isabel	Acuicultura
498	SHIMPUKAT TAIJIN REINER	C.P. Chiriaco	Acuicultura
499	PENA PENAS MEREGILDO	C.P. Chiriaco	Acuicultura
500	DIAZ SOTO SALVADOR	C.P. Chiriaco	Acuicultura
501	COSSIO GALVES DOMITILA	C.P. Chiriaco	Acuicultura
502	MONTENEGRO DE LOS RIOS AIDA ESPERANZA	C.P. Chiriaco	Acuicultura
503	MUNDACA ESTELA CUSTODIO		Acuicultura
504	PEREZ TAFUR JOSE MARCIAL		Acuicultura
505	CARMEN CABALLERO THALIA ESTEFANY	Caserío Huarangopampa	Acuicultura
506	NUNEZ TAPIA TEODORICO	Caserío Naranjos Alto	Acuicultura
507	OJEDA BERMEJO ROMAN ABUNDIO		Acuicultura
508	CORONEL GUZMAN MAURO GERONIMO		Acuicultura
509	PALADINES LLAPAPASCA JANETH DEL SOCORRO		Acuicultura
510	HUAMAN REYES LIDIA		Acuicultura
511	GUERRERO CHAVEZ SEGUNDO ZACARIAS		Acuicultura
512	HURTADO VILLANUEVA JUAN LORENZO		Acuicultura
513	REYES TINED REGULO		Acuicultura
514	PALADINES JUAREZ ARGENIO SIGRIFEDO		Acuicultura
515	PETSAYIT OVITE AURORA	C.N. Peas	Acuicultura
516	PETSAYIT OVITE AURORA	C.N. Peas	Acuicultura
517	HUAJUYAT SUABRE MARIA LOURDES	C.N. Peas	Acuicultura
518	SANCHUM SUABRE JUDID MARIELA	C.N. Peas	Acuicultura
519	MIQUEIN CHUIN GRACIELA	C.N. Peas	Acuicultura
520	HUAJUYAT MIQUEIN HUAMAN	C.N. Peas	Acuicultura
521	HUAJUYAT MIQUEIN JOSE LUIS	C.N. Peas	Acuicultura
522	AHUANANCHI HUANCHI JULIO	C.N. Peas	Acuicultura
523	AMPUSH KAYAP BELTRAN	C.N. Peas	Acuicultura
524	CHIMPA KANAP GERVASIO	C.N. Peas	Acuicultura
525	MIQUEIN CHUIN DARWIN	C.N. Peas	Acuicultura
526	NANCH YAMPIS LEVI	C.N. Peas	Acuicultura
527	KAIKAT BIRIAS ROGELIO	C.N. Tundusa	Acuicultura
528	SENCEJET SENCUAN TEOFILDO	C.N. Tundusa	Acuicultura
529	CUIMIAN ICAMO DONATO	C.N. Tundusa	Acuicultura
530	CUIMIAN CHIMIANTA FERNANDO	C.N. Tundusa	Acuicultura
531	CUJA SALAZAR MANUEL	C.N. Tundusa	Acuicultura
532	DAEKAT KATAN FEDERICO	C.N. Tundusa	Acuicultura
533	EWAK NEEKAT RUFINO	C.N. Tundusa	Acuicultura
534	AKUTS KUJA ABEL	C.N. Tundusa	Acuicultura
535	TAPIA YAMPAG ADRIANO	C.N. Tundusa	Acuicultura
536	SENSEJAT QUIAC YETSON	C.N. Tundusa	Acuicultura
537	SEJEAK TORRES URSULA	C.N. Tundusa	Acuicultura
538	WAMPASH CHAMIKAG NURIA	C.N. Tundusa	Acuicultura
539	NEEKAT CATAN FLORA	C.N. Tundusa	Acuicultura
540	NEEKAT ZUIKAY DELIA LUZ	C.N. Tundusa	Acuicultura
541	RODRIGUEZ QUIAC NEECAT	C.N. Tundusa	Acuicultura
542	RODRIGUEZ QUIAC MANUEL	C.N. Tundusa	Acuicultura
543	CUIMIAN ICAMO EDMUNDO	C.N. Tundusa	Acuicultura



FORMATO N° 1 : UNIVERSO DE ADMINISTRADOS (personas naturales y personas jurídicas)

ENTIDAD : GOBIERNO REGIONAL AMAZONAS

AÑO : 2018

N°	ADMINISTRADO (persona natural o persona jurídica) (1)	UBICACIÓN (2)	ACTIVIDAD (3)
544	CUIMIAN ICAMO ZACARIAS	C.N. Iundusa	Acuicultura
545	ARZUBIALDEZ RAMIREZ LADY ANDREA	C.N. Dequentey	Acuicultura
546	MERA SIGUENCIAS ARGENIO	C.N. Dequentey	Acuicultura
547	DEQUENTEY DOMINGO DARIO	C.N. Dequentey	Acuicultura
548	AMPAM ATSUTA NESTOR	C.N. Dequentey	Acuicultura
549	DEQUENTEI PISHU ARCARIO	C.N. Dequentey	Acuicultura
550	DEQUENTEI PISHU ARCARIO	C.N. Dequentey	Acuicultura
551	LOJA FLORES EDGAR	C.N. Achuaga	Acuicultura
552	CUBAS CORDOVA ULISES	C.N. Achuaga	Acuicultura
553	AREVALO SALAZAR MIGUEL	C.N. Achuaga	Acuicultura
554	TUESTA ORREGO ALDO LOPE	C.N. Achuaga	Acuicultura
555	ALBERCA RIVERA JOSE ANIBAL	C.N. Achuaga	Acuicultura
556	DEQUENTEI AREVALO MARCELO	C.N. Achuaga	Acuicultura
557	AREVALO DEQUENTEI LEONARDO	C.N. Achuaga	Acuicultura
558	AMPUSH AREVALO SOLEDAD	C.N. Seasme	Acuicultura
559	TUPIKA PIJUSH ANED	C.N. Samaren	Acuicultura
560	MATIAS UTIJAT ANGELA	C.N. Samaren	Acuicultura
561	SHAJUP YAGKIKAT ADIEL	C.N. Samaren	Acuicultura
562	TSEJE KAJEKUI MARIA SILVIA	C.N. Samaren	Acuicultura
563	SHAWIT KASEN MESIAS	C.N. Samaren	Acuicultura
564	SHAVIT SAMAREN VALENTIN	C.N. Samaren	Acuicultura
565	SHAVIT WAJUSH JULIO	C.N. Samaren	Acuicultura
566	KAIKAT ICHIAS LORENZO	C.N. Samaren	Acuicultura
567	NUGKUM TSEJEM FELIMON	C.N. Samaren	Acuicultura
568	UGKUSH WACHAPEA NICD	C.N. Samaren	Acuicultura
569	KAIKAT SAMAREN CHELA	C.N. Samaren	Acuicultura
570	SHAWIT SAMAREN TEDDORO	C.N. Samaren	Acuicultura
571	KAIKAT JAMAREN MARTIN	C.N. Samaren	Acuicultura
572	SHAVIT SAMAREN ABELARDO	C.N. Samaren	Acuicultura
573	SHAVIT TSEJE PEDRO JESUS	C.N. Samaren	Acuicultura
574	KAIKAT SAMAREN EFRAIN	C.N. Samaren	Acuicultura
575	SHAWIT SAMAREN TEDDORO	C.N. Samaren	Acuicultura
576	MATIAS UTIJAT ANGELA	C.N. Samaren	Acuicultura
577	SHAVIT SAMAREN VIRGILIO	C.N. Samaren	Acuicultura
578	URJIK TSAMASH ANIBAL	C.N. Samaren	Acuicultura
579	SHAVIT WAJUSH JULIO	C.N. Samaren	Acuicultura
580	SAMAREN KAIKAT CARMEN	C.N. Samaren	Acuicultura
581	WAMPITSAG KAYAT EMANUEL	C.N. Samaren	Acuicultura
582	AWANANCH WACHAPEA JUANITO	C.N. Samaren	Acuicultura
583	BAUTISTA FERNANDEZ WILLAN ALBERTO	Caserío San José Bajo	Acuicultura
584	ROJAS PERALTA ABRAHAM	Caserío San José Bajo	Acuicultura
585	CABALLERO DE CARMEN SARA	Caserío Huarangopampa	Acuicultura
586	CARMEN PERALTA ISIDRO INDALECIO	Sector Huaquilla	Acuicultura
587	ACHACA ESPINDZA JOSE LUIS	Sector Huaquilla	Acuicultura
588	NUNEZ PERALTA MIGUEL ANGEL	Caserío Nueva Victoria	Acuicultura
589	NUNEZ PERALTA MIGUEL ANGEL	Caserío Nueva Victoria	Acuicultura
590	MEDINA SANTA CRUZ MARIO		Acuicultura
591	NUNEZ PERALTA SEGUNDO	Caserío Huarangopampa	Acuicultura
592	CARMEN PERALTA VICTOR MANUEL	Sector Huaquilla	Acuicultura
593	WAJAI PADILLA GESNELIA	Caserío Nueva Victoria	Acuicultura
594	FACUNDO PENA GREGORIO	C.P. Alenya	Acuicultura
595	FACUNDO MUNOZ JUAN ARTEMIO	C.P. Alenya	Acuicultura
596	IZQUIERDO HERNANDEZ VICTOR	La Peca	Acuicultura
597	NUNEZ PERALTA MIGUEL ANGEL	Caserío Nueva Victoria	Acuicultura
598	WAJAI PADILLA GESNELIA	Caserío Nueva Victoria	Acuicultura
599	SALAZAR HERRERA JUAN FRANCISCO	C.N. Shushunga	Acuicultura
600	ALVARADO CALLE VICTOR	C.N. Shushunga	Acuicultura
601	TAHUAN CHANCHARI JULISSA	C.N. Wachapea	Acuicultura
602	WAIWASH PUJUPAT NALIA	C.N. Wachapea	Acuicultura
603	ANTONIO TAWAN ASTERIA	C.N. Wachapea	Acuicultura
604	TSAJUPUT APIKAT ALEXANDRA	C.N. Wachapea	Acuicultura
605	SHIWIG TSAMAJAIM JACOB	C.N. Pakun	Acuicultura
606	TAKI DEKENTAI SANTIAGO	C.N. Pakun	Acuicultura
607	FACUNDO ACHOMIN WALTER	C.N. Pakun	Acuicultura
608	ANTUNCE PAATI PEPE	C.N. Pakun	Acuicultura
609	MONTENEGRO CHAVEZ MANUEL	C.N. Achuaga	Acuicultura
610	PERALTA FERNANDEZ MATILDE	C.N. Seasme	Acuicultura
611	DE LA CRUZ PEREZ JOSE SALATIEL	C.N. Seasme	Acuicultura



FORMATO N° 1 : UNIVERSO DE ADMINISTRADOS (personas naturales y personas jurídicas)

ENTIDAD : GOBIERNO REGIONAL AMAZONAS

AÑO : 2018

N°	ADMINISTRADO (persona natural o persona jurídica) (1)	UBICACIÓN (2)	ACTIVIDAD (3)
612	SILVA LLAMO HERMITANO	C.N. Seasme	Acuicultura
613	VERA CARRASCO JOSE ABEL	C.N. Seasme	Acuicultura
614	CUBAS CORDOVA CRISPULO	C.N. Seasme	Acuicultura
615	RODRIGUEZ VILCHEZ MENELO	C.N. Seasme	Acuicultura
616	TEETS WAJAI BERENICIO	C.N. San Rafael	Acuicultura
617	ANTUASH JEMPETS ANA	C.N. San Rafael	Acuicultura
618	JHOKAM KAYAP OLINDA	C.N. San Rafael	Acuicultura
619	CHUIN BUKUCHAP MARIA	C.N. San Rafael	Acuicultura
620	JEMPEST KAYAP TEOLOLFO	C.N. San Rafael	Acuicultura
621	TEETS CHUIN CESAR	C.N. San Rafael	Acuicultura
622	KAYAP PIPIA GOMES	C.N. San Rafael	Acuicultura
623	ANTUASH JEMPE ELSA	C.N. San Rafael	Acuicultura
624	UNUP WAMPUTSAG ROBERTO	C.N. San Rafael	Acuicultura
625	ANTUASH JEMPETS SONIA	C.N. San Rafael	Acuicultura
626	PUJUPAT ANTUASH ELMER	C.N. San Rafael	Acuicultura
627	ANTUASH VILCHEZ SADITH	C.N. San Rafael	Acuicultura
628	CERCADO KISTUG ENRIQUE	C.N. San Rafael	Acuicultura
629	TIWI WAMPUTSAG ISMAEL	C.N. San Rafael	Acuicultura
630	ANTUASH NANAP ANETH CARMENCITA	C.N. San Rafael	Acuicultura
631	WISIM SHIMPUKAT CRISTOBAL	C.N. San Rafael	Acuicultura
632	SHAWIT SHIMPUKAT AARON	C.N. San Rafael	Acuicultura
633	AUSHUK UNUP CAMILO	C.N. San Rafael	Acuicultura
634	KUNCHIKUI WAMPUTSAG ABNER	C.N. San Rafael	Acuicultura
635	FLORES NAJAMTAI MARLENY	C.N. San Rafael	Acuicultura
636	USUKAM TSEJEN LORENZO	C.N. San Rafael	Acuicultura
637	WAMPUTSAG KAJIG SANTOS	C.N. San Rafael	Acuicultura
638	ANTUASH JEMPE RUBEN	C.N. San Rafael	Acuicultura
639	ANJIS JEMPETS ABEL	C.N. San Rafael	Acuicultura
640	AGKUASH KUNCHIKUI OCTAVIO	C.N. San Rafael	Acuicultura
641	JEMPE ANTIA LUCINDA	C.N. San Rafael	Acuicultura
642	KAYAP BUKUCHAP LORENZO	C.N. San Rafael	Acuicultura
643	BAKUACHI ANTUASH ISMAEL	C.N. San Rafael	Acuicultura
644	PUJUPAT DAGSES MARTA	C.N. San Rafael	Acuicultura
645	PUJUPAT ANTUASH OLIVIANA	C.N. San Rafael	Acuicultura
646	TEETS CHU JULIO	C.N. San Rafael	Acuicultura
647	KUNCHIKUI WAMPUTSAG WILSON	C.N. San Rafael	Acuicultura
648	KAYAP BUKUCHAP RAFAEL	C.N. San Rafael	Acuicultura
649	NAJAMTAI WASHIKAT CANICID	C.N. San Rafael	Acuicultura
650	JEMPETS KAYAP PEPE	C.N. San Rafael	Acuicultura
651	NAJAMTAI KUNCHIKUI ELIAS	C.N. San Rafael	Acuicultura
652	YAGKUAG WAMPUTSAG SEMUNA	C.N. San Rafael	Acuicultura
653	AGKUASH KAYAP GERSON	C.N. San Rafael	Acuicultura
654	KAYAP TEETS ABELARDO	C.N. San Rafael	Acuicultura
655	ANTUASH JEMPE HERNAN	C.N. San Rafael	Acuicultura
656	ANTUASH JEMPE ELIBERTO	C.N. San Rafael	Acuicultura
657	NAJAMTAI WASHIKAT SABINO	C.N. San Rafael	Acuicultura
658	TSAKIM MASHIAN LEANDRO	C.N. San Rafael	Acuicultura
659	ROCA PIITUG JESUS	C.N. San Rafael	Acuicultura
660	PUWANCH CHUMPI ELIAS	C.N. San Rafael	Acuicultura
661	TORO WAMPUTSAG FRIDEL	C.N. San Rafael	Acuicultura
662	NAJAMTAI CHUWIN SANTIAGO	C.N. San Rafael	Acuicultura
663	KUNCHIKUI WAMPUTSAG ALVAN	C.N. San Rafael	Acuicultura
664	ROCA KAJEKUI MELANIO	C.N. San Rafael	Acuicultura
665	KUNCHIKUI TSATSAPIG ERNESTO	C.N. San Rafael	Acuicultura
666	ANTUASH JEMPE EVELIO	C.N. San Rafael	Acuicultura
667	ANTUASH JEMPE ERNESTO	C.N. San Rafael	Acuicultura
668	ANTUASH JEMPE ELIBERTO	C.N. San Rafael	Acuicultura
669	ASANGKAY SEJEKAM EXEQUIEL	C.N. San Rafael	Acuicultura
670	UNUP WAMPUTSAG DOLITINA	C.N. San Rafael	Acuicultura
671	WAMPUTSAG KAJIG ALEJANDRO	C.N. San Rafael	Acuicultura
672	CANAP MUCUCHAP ENRIQUE	C.N. San Rafael	Acuicultura
673	CANAP MUCUCHAP ENRIQUE	C.N. San Rafael	Acuicultura
674	WAMPUTSAG PIJUSE MARLENY	C.N. San Rafael	Acuicultura
675	KAYAP BUKUCHAP LORENZO	C.N. San Rafael	Acuicultura
676	WASHIKAT PIJUSHKUN EFRAIN	C.N. San Rafael	Acuicultura
677	WACHAPEA AGKUASH YANUA	C.N. San Rafael	Acuicultura
678	ANTUASH KAYAP YANUA MAGALY	C.N. San Rafael	Acuicultura
679	KAYAP CHANIK FRANCISCO	C.N. San Rafael	Acuicultura



FORMATO N° 1 : UNIVERSO DE ADMINISTRADOS (personas naturales y personas jurídicas)

ENTIDAD : GOBIERNO REGIONAL AMAZONAS

AÑO : 2018

N°	ADMINISTRADO (persona natural o persona jurídica) (1)	UBICACIÓN (2)	ACTIVIDAD (3)
680	KANAP PIAPIA MARCELO	C.N. San Rafael	Acuicultura
681	KUNCHIKUI WAMPOTSAG WILSON	C.N. San Rafael	Acuicultura
682	KAYAP NUGKAIM CARLOS	C.N. San Rafael	Acuicultura
683	CUNACHI BIZANQUII WILFREDD	C.N. Nazareth	Acuicultura
684	PUJUPAT AGKUASH LEONARDO	C.N. Nazareth	Acuicultura
685	VELASQUEZ MICAYO ALBERTO	C.N. Nazareth	Acuicultura
686	YAMPIS UKUNMISH ENRIQUE	C.N. Nazareth	Acuicultura
687	UWAK TAIJIN ELENE	C.N. Nazareth	Acuicultura
688	SUIKAT CUNACHI ELIUD	C.N. Nazareth	Acuicultura
689	UWAK TAEIJIN ROBERTO	C.N. Nazareth	Acuicultura
690	TOCTO SANTOS ELENA	C.N. Nazareth	Acuicultura
691	TAAN PUJUPAT JEREMIAS	C.N. Nazareth	Acuicultura
692	JIMENEZ GOICOCHEA JOSE MARIA	C.N. Nazareth	Acuicultura
693	SHAWIT KUJA TEDDOLINDA	C.N. Nazareth	Acuicultura
694	AWANACH WAJUSH MARTHA	C.N. Nazareth	Acuicultura
695	WAMPOTSAG AGKUASH CEFERINO	C.N. Nazareth	Acuicultura
696	NUGKUAG KAYAP GILMER	C.N. Nazareth	Acuicultura
697	PAATI PUJUPAT EBEL	C.N. Nazareth	Acuicultura
698	WAMPOTSAG AGKUASH ISMAEL	C.N. Nazareth	Acuicultura
699	AMPAG DATSA GELSON	C.N. Nazareth	Acuicultura
700	AUTUKAT AYUI RAUL	C.N. Nazareth	Acuicultura
701	PUJUPAT AGKUASH ENDERSON	C.N. Nazareth	Acuicultura
702	UWAK TAIJIN FERNANDO	C.N. Nazareth	Acuicultura
703	WAMPOTSAG NUWAG WISUM	C.N. Nazareth	Acuicultura
704	AWANANCH WAJUSH MARCELINO	C.N. Nazareth	Acuicultura
705	PAZ AGKUASH WALDEMAR	C.N. Nazareth	Acuicultura
706	PAZ SUIKAT GABRIEL	C.N. Umukai	Acuicultura
707	KASEN PAZ JUAN	C.N. Nazareth	Acuicultura
708	MASHIGKASH TSAKIM ELISEO	C.N. Nazareth	Acuicultura
709	TAAN PUJUPAT JEREMIAS	C.N. Nazareth	Acuicultura
710	PAATI MASUIG MIGUEL	C.N. Nazareth	Acuicultura
711	NAMPAM BIJUCH HUGO	C.N. Shushug	Acuicultura
712	PUJUPAT YANUA ANGEL	C.N. Shushug	Acuicultura
713	PINCHU ESACH PATRICIO	C.N. Shushug	Acuicultura
714	BIKAYU ANTUNTSAT SEGUNDO	C.N. Shushug	Acuicultura
715	KISTIUG TIWIJAM SERGIO	C.N. Shushug	Acuicultura
716	TAKI FACUNDO ESTEBAN	C.N. Shushug	Acuicultura
717	UMPUNCHIG PUJUPAT FELIPE	C.N. Shushug	Acuicultura
718	CUMBIA TAIJIN AUGUSTO	C.N. Shushug	Acuicultura
719	KININ INCHIPISH ARTURO	C.N. Shushug	Acuicultura
720	YANPIS PUJUPAT ELVIRA	C.N. Shushug	Acuicultura
721	KININ INCHIPISH CESAR	C.N. Shushug	Acuicultura
722	PINCHUPEA TSAMAJAIN MIGUEL	C.N. Shushug	Acuicultura
723	JINTASH WAJASH NARCISA	C.N. Shushug	Acuicultura
724	JEMPEKIT SHAWIT ANTONIO	C.N. Shushug	Acuicultura
725	TSAMAJAIN WAMPUSH TAWIAK	C.N. Shushug	Acuicultura
726	ESAMAT SHUWI BENITA	C.N. Shushug	Acuicultura
727	TIWIJAM UNKAJU INES	C.N. Shushug	Acuicultura
728	SHAMUI SUWA JULIAN	C.N. Shushug	Acuicultura
729	NAMPAG KISTUG FLOR	C.N. Shushug	Acuicultura
730	NAMPAG SHUNTA CELSO	C.N. Shushug	Acuicultura
731	AUSHUK INCHIK GERARDO	C.N. Shushug	Acuicultura
732	ESAMAT WASMIG PATRICIO	C.N. Shushug	Acuicultura
733	NAMPAG JEMPEKIT CLARA	C.N. Shushug	Acuicultura
734	KISTIUG TIWIJAM JULIO	C.N. Shushug	Acuicultura
735	NAMPAG TSETSEG CANICHO	C.N. Shushug	Acuicultura
736	ESAMAT WASMIG RUBEN	C.N. Shushug	Acuicultura
737	NAMPAG SHUNTA JULIANA	C.N. Shushug	Acuicultura
738	UMPUNCHIG SHUWI AUGUSTO	C.N. Shushug	Acuicultura
739	PUJUPAT TAIJIN ANDERSON	C.N. Shushug	Acuicultura
740	MASHIGKASH SEJEKAM SILVIA	C.N. Shushug	Acuicultura
741	AUSHUK SHUWI MARINA	C.N. Shushug	Acuicultura
742	SHUWI WASMIG LUCINDA	C.N. Shushug	Acuicultura
743	ROCA PITON EDUARDO	C.N. Shushug	Acuicultura
744	NAMPAG CHUMPIK MARLENE	C.N. Shushug	Acuicultura
745	NAMPAT ANTUR KAYAP	C.N. Shushug	Acuicultura
746	ESASH TAIJIN ZACARIAS	C.N. Shushug	Acuicultura
747	SHUWI PIITUG JEENAM	C.N. Shushug	Acuicultura



FORMATO N° 1 : UNIVERSO DE ADMINISTRADOS (personas naturales y personas jurídicas)

ENTIDAD : GOBIERNO REGIONAL AMAZONAS

AÑO : 2018

N°	ADMINISTRADO (persona natural o persona jurídica) (1)	UBICACIÓN (2)	ACTIVIDAD (3)
748	DANDUCHO SHUNTA NATANAEL	C.N. Shushug	Acuicultura
749	APATIU WACHAPEA TARIBE	C.N. Umukai	Acuicultura
750	YAGKUAG MAYAK ROBERTO	C.N. Umukai	Acuicultura
751	TAIJIN WANIAC ORFELINDA	C.N. Umukai	Acuicultura
752	TAIJIN WANIAC JULIA	C.N. Umukai	Acuicultura
753	TSUMU CHIMPA BENJAMIN	C.N. Umukai	Acuicultura
754	WACHAPEA PUJUPAT SILVINO	C.N. Umukai	Acuicultura
755	DANDUCHO CHIMPA SILVIA	C.N. Umukai	Acuicultura
756	TAIJIN WANIAC MARGARITA	C.N. Umukai	Acuicultura
757	PAATI ANTUNCE MESTIAS	C.N. Umukai	Acuicultura
758	TORRES VERA SEGUNDO JULIO	C.N. Umukai	Acuicultura
759	YAGKUAG ANTUNSAI DOIAS	C.N. Umukai	Acuicultura
760	TAIJIN WANIAC DIONISIO	C.N. Umukai	Acuicultura
761	TEES TAWAM NACHO FROELAN	C.N. Umukai	Acuicultura
762	TAIJIN WANIAC DIONISIO	C.N. Umukai	Acuicultura
763	APATIU MAYAK ELVANA	C.N. Umukai	Acuicultura
764	UWAK TAIJIN DONATO	C.N. Umukai	Acuicultura
765	SHIJAP TSEJEM BERTHA	C.N. Umukai	Acuicultura
766	UWAK TAIJIN DANY ROMERO	C.N. Umukai	Acuicultura
767	TEETS LOPEZ TEODOLINDA	C.N. La Curva	Acuicultura
768	TEETS LOPEZ LUCIA	C.N. La Curva	Acuicultura
769	TEETS LOPEZ HERMELINDA	C.N. La Curva	Acuicultura
770	MASHIGKASH APATIU ORFIDIA	C.N. La Curva	Acuicultura
771	DAICHAP MASHIGKASH FELIX	C.N. La Curva	Acuicultura
772	APATIU SUIKAI ERNESTINA	C.N. La Curva	Acuicultura
773	JAUSITO LUCINDA MOISES	C.N. La Curva	Acuicultura
774	MASHIGKASH APATIU JARAMILLO	C.N. La Curva	Acuicultura
775	APATIU TATSECK JUAQUIN	C.N. La Curva	Acuicultura
776	SUWIKAI TEETS FRANS EDWARD	C.N. La Curva	Acuicultura
777	MASHIGKASH APATIU DIONICIO	C.N. La Curva	Acuicultura
778	CUNACHI TAIJIN JOSE WALTER	C.N. La Curva	Acuicultura
779	SUWIKAI TATSE SERGIO	C.N. La Curva	Acuicultura
780	SUWIKAI TEETS SERGIO	C.N. La Curva	Acuicultura
781	TEETS LOPEZ LUISA	C.N. La Curva	Acuicultura
782	TAIJIN CHUMPIK MACERIO	C.N. La Curva	Acuicultura
783	JAUSITO LUCINDA JUAN	C.N. La Curva	Acuicultura
784	TAIJIN UWAK JORGE	C.N. La Curva	Acuicultura
785	SAAN MASHIGKASH NANCY	C.N. La Curva	Acuicultura
786	ICHIAS BIKAYU JOSE	C.N. Pakui	Acuicultura
787	CHAMIK PAPE JEREMIAS	C.N. Pakui	Acuicultura
788	CHAMIK UWEK ISIDORO	C.N. Pakui	Acuicultura
789	SHAKAI DAWAI LUANA	C.N. Pakui	Acuicultura
790	UNUP MAYAK ESTER	C.N. Pakui	Acuicultura
791	MASHINGASH SEJEKAM DOLORES	C.N. Pakui	Acuicultura
792	UNUP MAYAK LORENZO	C.N. Pakui	Acuicultura
793	BITAP SHAKAI LEONARDO	C.N. Pakui	Acuicultura
794	TSAMAJAIN DAICHAP ALBERTO	C.N. Pakui	Acuicultura
795	DAICHAP WEPIU LAZARO	C.N. Pakui	Acuicultura
796	SHAKAI UWEK DAMIAN	C.N. Pakui	Acuicultura
797	UWEK IKANAM AGUSTIN	C.N. Pakui	Acuicultura
798	UWEK IKANAM TULLIO	C.N. Pakui	Acuicultura
799	EGAMPASH WAKIU ARMANDO	C.N. Pakui	Acuicultura
800	SHAKAI UWEK EMANUEL	C.N. Pakui	Acuicultura
801	YAMPIS WACHAPEA BALTAZAR	C.N. Pakui	Acuicultura
802	SHAKAI INCHIT ARTURO	C.N. Pakui	Acuicultura
803	MAYAK PAYASH MANUEL	C.N. Pakui	Acuicultura
804	UWEK CHUJINTAM EVA	C.N. Pakui	Acuicultura
805	WAKU UWEK ALUCIA	C.N. Pakui	Acuicultura
806	WAJUSH JUEP MARINA	C.N. Pakui	Acuicultura
807	SHAKAI BIKAYU RAUL	C.N. Pakui	Acuicultura
808	UWEK SANCHIUM SEJUNYA	C.N. Pakui	Acuicultura
809	YAMPIS BIKAYU ELI	C.N. Pakui	Acuicultura
810	APIKAI CHIWAN BEATRIZ	C.N. Pakui	Acuicultura
811	TSADUIM SANCHEZ FELIMON	C.N. Pakui	Acuicultura
812	CHAMIK UWEK AVELINO	C.N. Pakui	Acuicultura
813	WASUM MASDUC HERNANDO	C.N. Pakui	Acuicultura
814	MAYAK SHAKAI LISIAS	C.N. Pakui	Acuicultura
815	BIKAYU DATSA CELIA	C.N. Pakui	Acuicultura



FORMATO N° 1 : UNIVERSO DE ADMINISTRADOS (personas naturales y personas jurídicas)

ENTIDAD : GOBIERNO REGIONAL AMAZONAS

AÑO : 2018

N°	ADMINISTRADO (persona natural o persona jurídica) (1)	UBICACIÓN (2)	ACTIVIDAD (3)
816	WAJUYAT WAJUSH ELVEN	C.N. Pakui	Acuicultura
817	UWEK KANTUA ANDREA	C.N. Pakui	Acuicultura
818	WAUK YANUA TEODORO	C.N. Pakui	Acuicultura
819	UNUP TIWI JOSE	C.N. Pakui	Acuicultura
820	SHAKAIME HUAHUA BAICH	C.N. Pakui	Acuicultura
821	YAMPIS BIKAYU PERIO NORBERTO	C.N. Pakui	Acuicultura
822	DAWAI MANDIG VICTORIA	C.N. Pakui	Acuicultura
823	CHAMIK SAAN MIRIAS	C.N. Pakui	Acuicultura
824	MAYAK PETSAYIT ANGEL	C.N. Pakui	Acuicultura
825	TAAN MAGNA MARCOS	C.N. Epemimu	Acuicultura
826	WAMPUTSAG MAYAK NOVEL	C.N. Epemimu	Acuicultura
827	JEMPETS JINTASH FERMIN	C.N. Epemimu	Acuicultura
828	MAYAK PETSAYIT JEMPETS	C.N. Epemimu	Acuicultura
829	MAYAK PETSAYIT JEMPETS	C.N. Epemimu	Acuicultura
830	KAYAP UWEK AVILA	C.N. Epemimu	Acuicultura
831	MAYAK YAMPAK TEOBALDO	C.N. Epemimu	Acuicultura
832	TAAN PUJUPAT MESIAS	C.N. Epemimu	Acuicultura
833	WAMPUTSAG NUWAG ERNESTO	C.N. Epemimu	Acuicultura
834	PUJUPAT KAYAP EVELIO	C.N. Epemimu	Acuicultura
835	MAYAK TAAN EMELIANA	C.N. Epemimu	Acuicultura
836	YSAMACH CHUMPI ESLI	C.N. Epemimu	Acuicultura
837	PUJUPAT AGKUASH ATILIO	C.N. Epemimu	Acuicultura
838	TAAN PUJUPAT MESIAS	C.N. Epemimu	Acuicultura
839	PUJUPAT TAAN ISIDRO	C.N. Epemimu	Acuicultura
840	MAYAK PETSAYIT ANGEL	C.N. Epemimu	Acuicultura
841	TAAN PUJUPAT MARLENY	C.N. Epemimu	Acuicultura
842	UGKUCH PIITUG NESTOR	C.N. Epemimu	Acuicultura
843	AGKUASH SHAWIT REYNALDO	C.N. Epemimu	Acuicultura
844	PUJUPAT WAJUYAT FIDEL	C.N. Epemimu	Acuicultura
845	MAYAK YAGKIKAT DAMIAN	C.N. Epemimu	Acuicultura
846	WAMPUTSAG NUWAG ERNESTO	C.N. Epemimu	Acuicultura
847	MAYAK PUJUPAT JUAME	C.N. Epemimu	Acuicultura
848	WAMPUTSAG PIJUSH TOMAS	C.N. Epemimu	Acuicultura
849	WAMPUTSAG MAYAK HERMENEGILDA	C.N. Epemimu	Acuicultura
850	WAMPUTSAG NUWAG ERNESTO	C.N. Epemimu	Acuicultura
851	UGKA YAGKUAG ANA	C.N. Epemimu	Acuicultura
852	WASHIKAT CHUMPI EDUARDO	C.N. Epemimu	Acuicultura
853	PUJUPAT MAYAK PEDRO	C.N. Epemimu	Acuicultura
854	MANAN WAMPUTSAG ARGELIA	C.N. Epemimu	Acuicultura
855	WAMPUTSAG MAYAK LEUVIGILDO	C.N. Epemimu	Acuicultura
856	WAMPUTSAG MAYAK MAURO	C.N. Epemimu	Acuicultura
857	TAJIN WANIAC RAFAEL	C.N. Epemimu	Acuicultura
858	MAYAK PUJUPAT JUAME	C.N. Epemimu	Acuicultura
859	PUJUPAT ATSUT LUCIANO	C.N. Epemimu	Acuicultura
860	UGKUCH PIITUG NESTOR	C.N. Epemimu	Acuicultura
861	PUJUPAT ANTON ELEUTERIO	C.N. Epemimu	Acuicultura
862	MAYAK PUJUPAT CELSO	C.N. Epemimu	Acuicultura
863	MAYAK PETSAYIT ELVIA	C.N. Epemimu	Acuicultura
864	AGKUASH WAMPUTSAG TRIFINA	C.N. Epemimu	Acuicultura
865	UGKUCH PIITUG NESTOR	C.N. Epemimu	Acuicultura
866	JEMPETS JINTASH FERMIN	C.N. Epemimu	Acuicultura
867	UGKUCH PIITUG NESTOR		Acuicultura
868	GUERRERO AGUILAR MARCO ANTONIO	C.P. Ciro Alegria	Acuicultura
869	GUAYAMA RIVERA JAVIER	Caserío Esperanza Baja	Acuicultura
870	VASQUEZ RAFAEL JUAN	Caserío Coca Enrique	Acuicultura
871	SOTO GALVEZ ANTONIO	Caserío Rosapampa	Acuicultura
872	ROJAS BARDALES ALBERTO	Caserío Coca Enrique	Acuicultura
873	VASQUEZ RAFAEL JOSE INOCENTE	Caserío Coca Enrique	Acuicultura
874	CAMPUS RODRIGUEZ LUIS ALBERTO	Caserío Coca Enrique	Acuicultura
875	QUINTANA REGALADO HECTOR	C.P. Jaguanga - Sector Las Palmas	Acuicultura
876	CARPIO BRAVO JOSE MARIA	Caserío San Jose Bajo	Acuicultura
877	VASQUEZ URIARTE SAMUEL	Caserío Señor de Los Milagros	Acuicultura
878	PERALTA ALVARADO SANTOS	Caserío Pangamito	Acuicultura
879	VILCHEZ DELA CRUZ MARILU	Caserío Nuevo Piura	Acuicultura
880	IZQUIERDO MONDRAGON JOSE ABEL	Caserío Nueva Piura	Acuicultura
881	PALMER ASUNCION DANTALEAN	Caserío Morropón	Acuicultura
882	NAVARRO VILLACREZ CRISTOBAL	Caserío El Cerezo	Acuicultura
883	IZQUIERDO MONDRAGON JOSE AMERICO	Caserío Nuevo Piura	Acuicultura



FORMATO N° 1 : UNIVERSO DE ADMINISTRADOS (personas naturales y personas jurídicas)

ENTIDAD : GOBIERNO REGIONAL AMAZONAS

AÑO : 2018

N°	ADMINISTRADO (persona natural o persona jurídica) (1)	UBICACIÓN (2)	ACTIVIDAD (3)
884	FLORES GUAYAMA MILCAR	Caserío Chunguina Baja	Acuicultura
885	GONZALES LOZADA ABEL	Caserío Nuevo Piura	Acuicultura
886	HERRERA TORRES JUVENAL	Caserío Coca Enrique	Acuicultura
887	VALLEJOS GASTELDO LUCIO	Caserío Coca Enrique	Acuicultura
888	FERNANDEZ RUIZ SEGUNDO ANUNCIACION	C.P. Mañumal	Acuicultura
889	QUISPE GUERRERO LUIS ALBERTO	C.P. Mañumal	Acuicultura
890	YALTA CACHAY JORGE	Caserío El Paraiso	Acuicultura
891	YALTA CACHAY JORGE	Caserío Santa Elena	Acuicultura
892	PARIHUAMAN GIMENEZ DORIS RUTH	Sector Las Vegas	Acuicultura
893	MOLDOCHO RAMIREZ MANUEL JESUS	Sector Los Angeles	Acuicultura
894	TORRES RIVADENEYRA CESAR AGUSTO	Caserío Coca Enrique	Acuicultura
895	BAUTISTA FERNANDEZ WILLIAM ALBERTO	Cas. San Jose Bajo- Sector Limoncito	Acuicultura
896	VASQUEZ RAFAEL ALBERTO	Caserío Coca Enrique	Acuicultura
897	PEREZ GONZALES MOISES	Caserío Las Guineas	Acuicultura
898	ZORRILLA TARRILLO JUAN	Caserío Coca Enrique	Acuicultura
899	OLIVOS SUAREZ EDUARDO	Caserío La Florida	Acuicultura
900	MESTANZA DE CHAVEZ INES	Caserío San Isidro	Acuicultura
901	VASQUEZ BURGA DAMIAN	Sector Choctamal	Acuicultura
902	ROJAS PERALTA ABRAHAM		Acuicultura
903	IZQUIERDO MONDRAGON JOSE ABEL	Caserío Nuevo Piura	Acuicultura
904	TAMAY AYAY OSWALDO	Caserío Puerto Nuevo	Acuicultura
905	TARRILLO CALLE NILS	Caserío Misquiyacu Bajo	Acuicultura
906	ABAD COELLO MANUEL ANIBAL	Caserío Nuevo Piura	Acuicultura
907	IZQUIERDO MONDRAGON JOSE AMERICO	Caserío Nuevo Piura	Acuicultura
908	GONZALES HEREDIA JUAN MANUEL	Caserío Nuevo Piura	Acuicultura
909	VASQUEZ ORIARTE SAMUEL	Caserío Señor de Los Milagros	Acuicultura
910	VASQUEZ RAFAEL ALBERTO	Caserío Coca Enrique	Acuicultura
911	ROJAS PERALTA ABRAHAM	Caserío San José Bajo	Acuicultura
912	GUAYAMA RIVERA JAVIER	Caserío Nueva Esperanza Baja	Acuicultura
913	PENA CULQUICONDOOR DIOMEDES		Acuicultura
914	IZQUIERDO MONDRAGON JOSE ABEL	Caserío Misquiyacu Bajo	Acuicultura
915	DIAZ CALDERON JORGE	Caserío San Jose Bajo	Acuicultura
916	ZAMORA CACHAY CESAR ANTONIO	Caserío Paraiso	Acuicultura
917	SAUCEDO PERALTA MANUEL	Caserío Coca Enrique	Acuicultura
918	MONTENEGRO CORONEL MIGUEL		Acuicultura
919	PORTOCARRERO BAZAN AMPARO	San Salvador	Acuicultura
920	MELENDEZ VIN RICAR AMAYO	Huascazala	Acuicultura
921	VELA REYES RAFAEL	Puente Santo Tomas	Acuicultura
922	YAFUR MESIA OMERD	Chimbilla	Acuicultura
923	HUAMAN SERVAN JOBO LEONARDO	Molinopampa	Acuicultura
924	ROJAS PEREYRA JORGE HERNAN	Puente Santo Tomas	Acuicultura
925	BUSTOS HUAMAN SEGUNDO JABIER	Caserío Timbuc	Acuicultura
926	LA TORRE BARDALES ANTONIO	Nogalcucho	Acuicultura
927	CULQUI HUAMAN DANIEL	En el mismo caserío	Acuicultura
928	POUQUIN PUERTA AGAPITO	En el mismo caserío	Acuicultura
929	SANCHEZ HIDALGO MAGDA JUDITH	El Alfalfar	Acuicultura
930	DE ROJAS ARANA ROSA LUZMILA	Puente Santo Tomas	Acuicultura
931	ESCOBEDO JARAMILLO AMANDA DE JESUS	Molinopampa	Acuicultura
932	JALK OROSCO PERCY	Condechaca	Acuicultura
933	TUESTA CHAVEZ TARSILA	Comunidad Campesina El Molino	Acuicultura
934	RAMOS REVILLA RAMON	Puente Santo Tomas	Acuicultura
935	GARCIA VALDEZ EDVIN	Taquia	Acuicultura
936	CHUQUIPIONDO MUNOZ IRMA	Shicte	Acuicultura
937	TRAUCCO DIAZ WILDER	Sector Pumaurco	Acuicultura
938	VARGAS ZUMAETA ORACIO	Sector Chaucha	Acuicultura
939	MUNOZ CALDERON HILARIO	Caserío Salinas	Acuicultura
940	ROJAS HIDALGO GERALDO	Puente Santo Tomas	Acuicultura
941	CHAUCA RITUAY NEMECIO	Zona El Ingenio	Acuicultura
942	TRIGOSO TORRES MARCO ANTONIO	Shipara	Acuicultura
943	PORTOCARRERO MELENDEZ JORGE LUIS	Prestor	Acuicultura
944	AGRPECUARIA SHALVITA EIRL	En Soloco	Acuicultura
945	ALVARADO ALVA JOE	En el sector Timbú	Acuicultura
946	PORTOCARRERO LOPEZ SEGUNDO ASUNCION	Aliso	Acuicultura
947	LOPEZ MENDOZA JOSE DEL CARMEN	Aranjuez	Acuicultura
948	REYES CHAUCA ROMULO	Puente Santo Tomas	Acuicultura
949	AMAZON FISHERIES SAC	Molinopampa	Acuicultura
950	ROJAS VERGARAY SECUNDINO	San Lorenzo	Acuicultura
951	REYES CHAUCA JUAN	Puente Santo Tomas	Acuicultura



FORMATO N° 1 : UNIVERSO DE ADMINISTRADOS (personas naturales y personas jurídicas)

ENTIDAD : GOBIERNO REGIONAL AMAZONAS

AÑO : 2018

N°	ADMINISTRADO (persona natural o persona jurídica) (1)	UBICACIÓN (2)	ACTIVIDAD (3)
952	HUAMAN ROJAS MANUEL JEREMIAS	Molinopampa	Acuicultura
953	CARMEN PERALTA JUAN FRANCISCO	Zona La Huaquilla	Acuicultura
954	CONDOR CIEZA PROSPERO DALINDO	Limonyacu Alto	Acuicultura
955	GUERRERO BARBOZA ELIAZER	San Isidro	Acuicultura
956	MIRES TAPIA CESAR RAUL	Acerillo	Acuicultura
957	CARMEN PERALTA JORGE ANTONIO	La Huaquilla	Acuicultura
958	AREVALO LINARES NOIRY	Humbate	Acuicultura
959	OLANO RAMIREZ ROLDAN LORENZO	San Francisco	Acuicultura
960	VISLAO RUPAY LISBE	Mira Valle	Acuicultura
961	ARRASCUE ACUNA VICTOR	Porvenir	Acuicultura
962	CAYAO CASTANEDA JUAN	Humbate	Acuicultura
963	ARRASCUE SANTA CRUZ DARIO	Porvenir	Acuicultura
964	ARRASCUE ACUNA SANTOS	Porvenir	Acuicultura
965	CHAVEZ MONTOYA RICARDO	Sector La Colpa	Acuicultura
966	TSAMAJAIN CHUINTAM EUSEBIO	Comunidad Nativa Kunchin	Acuicultura
967	ANAG UTSUM CRISTOBAL	Comunidad Nativa Kunchin	Acuicultura
968	PAATI DUSIGKUG RUBEN	Comunidad Nativa Kunchin	Acuicultura
969	PAATI DUSIGKUG ELVEN	Comunidad Nativa Kunchin	Acuicultura
970	JEMPEKIT ANAG GUSMAN	Comunidad Nativa Kunchin	Acuicultura
971	JEMPEKIT YAGKUG VICTOR	Comunidad Nativa Kunchin	Acuicultura
972	TIWI WISUM PEDRO	Comunidad Nativa Kunchin	Acuicultura
973	AGKUASH BASHIAN ALDO	Comunidad Nativa Kunchin	Acuicultura
974	ATAMAIN UNTSUL RODOLFO	Comunidad Nativa Kunchin	Acuicultura
975	ANAG UNTSUM ARMANDO	Comunidad Nativa Kunchin	Acuicultura
976	WEJIN KAYAP FRAN	Comunidad Nativa Kunchin	Acuicultura
977	USHAP MAJUASH GILBERTO	Comunidad Nativa Kunchin	Acuicultura
978	KUNCHIKUI TSEGS NICOLAS	Comunidad Nativa Kunchin	Acuicultura
979	CHAMIK TSEGUAN ERNESTO	Comunidad Nativa Shacham Entsa	Acuicultura
980	AKUTS JUWAN TULIO	Comunidad Nativa Shacham Entsa	Acuicultura
981	AKUTS JUWAN NESTOR	Comunidad Nativa Shacham Entsa	Acuicultura
982	AKUTS JUWAN MIGUEL	Comunidad Nativa Shacham Entsa	Acuicultura
983	CHUINTAM ANJIS MANUEL	Comunidad Nativa Shacham Entsa	Acuicultura
984	WAJAI UJUKAM GERMAN	Comunidad Nativa Shacham Entsa	Acuicultura
985	ATAMAIN PAATI LUCAS	Comunidad Nativa Shacham Entsa	Acuicultura
986	UKUNCHAM PIITUG LENIN	Comunidad Nativa Shacham Entsa	Acuicultura
987	WAJAJAI ANJIS EDUARDO	Comunidad Nativa Shacham Entsa	Acuicultura
988	WAJAI UJUKAM ROMAN	Comunidad Nativa Shacham Entsa	Acuicultura
989	ETSAM AWATIAG SILVERIO	Comunidad Nativa Shacham Entsa	Acuicultura
990	PIITUG CHUINTAM JALY	Comunidad Nativa Shacham Entsa	Acuicultura
991	CHUINTAM SANCHEZ FLORINDA	Comunidad Nativa Shacham Entsa	Acuicultura
992	UKUNCHAM PAATI GERONIMO	Comunidad Nativa Shacham Entsa	Acuicultura
993	YAUN CHIJAP PORFIRIO	Comunidad Nativa Sukutin Kunchin	Acuicultura
994	SEJEKAN SHAJUP FREDY	Comunidad Nativa Sukutin Kunchin	Acuicultura
995	SEJEKAN SHAJUP DEMETRID	Comunidad Nativa Sukutin Kunchin	Acuicultura
996	SAMEKASH NUGKUAN SEGUNDO	Comunidad Nativa Sukutin Kunchin	Acuicultura
997	YAMPINTSA BASHIGKASH AGUSTIN	Comunidad Nativa Sukutin Kunchin	Acuicultura
998	TUPIKA CHIMPA ELISA	Comunidad Nativa Sukutin Kunchin	Acuicultura
999	DAEKAT CHIMPA FELIMON	Comunidad Nativa Sukutin Kunchin	Acuicultura
1000	AGKUASH ANTUASH VICTOR	Comunidad Nativa Sukutin Kunchin	Acuicultura
1001	TSAMAJAIN PAATI JEREMIAS	Comunidad Nativa Sukutin Kunchin	Acuicultura
1002	MARTINEZ DOMINGUEZ LUIS ALBERTO	Comunidad Nativa Sukutin Kunchin	Acuicultura
1003	TUPIKA CHIMPA SIMION	Comunidad Nativa Sukutin Kunchin	Acuicultura
1004	AGKUASH WAJAJAI ALEJANDRO	Comunidad Nativa Sukutin Kunchin	Acuicultura
1005	DAEKAT CHIMPA DORA	Comunidad Nativa Sukutin Kunchin	Acuicultura
1006	TUPIKA CHIMPA JOAQUIN	Comunidad Nativa Sukutin Kunchin	Acuicultura
1007	AGKUASH UWEK OSEAS	Comunidad Nativa Sukutin Kunchin	Acuicultura
1008	CHIMPA CHIJAP EFRAIN	Comunidad Nativa Sukutin Kunchin	Acuicultura
1009	AGKUASH ANTUASH FELIX	Comunidad Nativa Sukutin Kunchin	Acuicultura
1010	SANCHUM SHAWIT OBED	Comunidad Nativa Sukutin Kunchin	Acuicultura
1011	AGKUASH DAEKAT YACHOWA	Comunidad Nativa Sukutin Kunchin	Acuicultura
1012	PAPIO INCHIZAM GERARDO	Comunidad Nativa Sukutin Kunchin	Acuicultura
1013	YAMPINTSA KUJA CARLOS	Comunidad Nativa Sukutin Kunchin	Acuicultura
1014	JUEP SESEJAT HECTOR	Comunidad Nativa Sukutin Kunchin	Acuicultura
1015	AGKUASH WAJAJAI FELIMON	Comunidad Nativa Sukutin Kunchin	Acuicultura
1016	TUPIKA MANCHO VALENTIN	Comunidad Nativa Sukutin Kunchin	Acuicultura
1017	WAJAJAI PETSAYIT NELSON	Comunidad Nativa Sukutin Kunchin	Acuicultura
1018	SANCHUM WANPUTSAG RUBEN	Comunidad Nativa Sukutin Kunchin	Acuicultura
1019	AGKUASH UWEK ALVIS	Comunidad Nativa Sukutin Kunchin	Acuicultura



FORMATO N° 1 : UNIVERSO DE ADMINISTRADOS (personas naturales y personas jurídicas)

ENTIDAD : GOBIERNO REGIONAL AMAZONAS

AÑO : 2018

N°	ADMINISTRADO (persona natural o persona jurídica) (1)	UBICACIÓN (2)	ACTIVIDAD (3)
1020	TUPIKA UNUP MARCOS	Comunidad Nativa Sukutin Kunchin	Acuicultura
1021	AGQUASH WAJAJAI ALFREDO	Comunidad Nativa Sukutin Kunchin	Acuicultura
1022	AGQUASH YAUN SILVIA	Comunidad Nativa Sukutin Kunchin	Acuicultura
1023	ANTUASH CHIMPA CANICIO	Comunidad Nativa Sukutin Kunchin	Acuicultura
1024	SEKUAN TSAMAJAIN ARMANDO	Comunidad Nativa Alto Shimutas.	Acuicultura
1025	YAMPINTSA MANTU BENITO	Comunidad Nativa Alto Shimutas.	Acuicultura
1026	TSAMACH PIITUG TITO	Comunidad Nativa Alto Shimutas.	Acuicultura
1027	UKUNCHAM YATSUPICH EFREN	Comunidad Nativa Alto Shimutas.	Acuicultura
1028	CHAMIK TUWITS JESUS	Comunidad Nativa Alto Shimutas.	Acuicultura
1029	TSAMACH SEKUAN MABERTO	Comunidad Nativa Alto Shimutas.	Acuicultura
1030	BAZAN TSAMACH ANDREZ	Comunidad Nativa Alto Shimutas.	Acuicultura
1031	DEKENTAI CHAMIK JOSE	Comunidad Nativa Alto Shimutas.	Acuicultura
1032	TSAMACH SANCHUM GENIS	Comunidad Nativa Alto Shimutas.	Acuicultura
1033	TSAMACH MANTU YOLANDA	Comunidad Nativa Alto Shimutas.	Acuicultura
1034	UKUNCHAM ANTUASH ESTHER	Comunidad Nativa Alto Shimutas.	Acuicultura
1035	TSAMACH UKUNCHAM CLAUDIA	Comunidad Nativa Alto Shimutas.	Acuicultura
1036	JOEP CHUMPT CHELA	Comunidad Nativa Alto Shimutas.	Acuicultura
1037	TSAMACH KISTUG FRANCISCO	Comunidad Nativa Alto Shimutas.	Acuicultura
1038	MAJUASH USHAP NORFELIO	Comunidad Nativa Alto Shimutas.	Acuicultura
1039	SEKUAN KAYAP CARLOS	Comunidad Nativa Alto Shimutas.	Acuicultura
1040	TSAMACH SEKUAN HERNAN	Comunidad Nativa Alto Shimutas.	Acuicultura
1041	SHIMPOKAT TSAMASH MAXIMO	Comunidad Nativa Alto Shimutas.	Acuicultura
1042	SEKUAN TSAMACH CLIVER	Comunidad Nativa Alto Shimutas.	Acuicultura
1043	ATAMAIN UKUNCHAM JHONNER	Comunidad Nativa Alto Shimutas.	Acuicultura
1044	TSAMACH CHUMPI ROSMAIN	Comunidad Nativa Alto Shimutas.	Acuicultura
1045	TSAGUIN ATSUCH SAMUEL	Comunidad Nativa Alto Shimutas.	Acuicultura
1046	SHIJAP TSETSEM OSWALDO	Comunidad Nativa Alto Shimutas.	Acuicultura
1047	TSAMACH KISTUG MOISES	Comunidad Nativa Alto Shimutas.	Acuicultura
1048	DEKENTAI ATAMAIN MERINO	Comunidad Nativa Alto Shimutas.	Acuicultura
1049	SANCHEZ PUJUPAT MANOLO	Comunidad Nativa Alto Shimutas.	Acuicultura
1050	SHIJAP TSETSEM DEMETRID	Comunidad Nativa Alto Shimutas.	Acuicultura
1051	JOEP KIAGKIA OSWALDO	Comunidad Nativa Alto Shimutas.	Acuicultura
1052	TAIJIM UNYSUM YOEL	Comunidad Nativa Paantam	Acuicultura
1053	ANEG TSAMACH ANANIL	Comunidad Nativa Paantam	Acuicultura
1054	PAKUN SHUNTA MARCELO	Comunidad Nativa Paantam	Acuicultura
1055	KUKUSH NANANTAY ELDY	Comunidad Nativa Paantam	Acuicultura
1056	NAJANTAI TUPIKA VICTOR	Comunidad Nativa Paantam	Acuicultura
1057	SHUGKI AKUTS EFRAIN	Comunidad Nativa Paantam	Acuicultura
1058	SHUGKI YANQUICAT ANIBAL	Comunidad Nativa Paantam	Acuicultura
1059	YAKUM YAMPIS SAMUEL	Comunidad Nativa Paantam	Acuicultura
1060	LOPEZ SHAWIT MANUEL	Comunidad Nativa Paantam	Acuicultura
1061	SANCHUM PAKUN FANUELA	Comunidad Nativa Paantam	Acuicultura
1062	SHUGKI AKUTS ANTONIETA	Comunidad Nativa Paantam	Acuicultura
1063	AKUTS YAGKUAG LIDIA	Comunidad Nativa Paantam	Acuicultura
1064	CHUIN TAISH MISAEL	Comunidad Nativa Paantam	Acuicultura
1065	DIPJIS GRIGORIO SABINA	Comunidad Nativa Paantam	Acuicultura
1066	MAJUASH KUNCHIKUI TELMO	Comunidad Nativa Paantam	Acuicultura
1067	TAWAN TAIJIN IDELFONSO	Comunidad Nativa Paantam	Acuicultura
1068	ESAMAT SHUNTA ROZANA	Comunidad Nativa Paantam	Acuicultura
1069	TURJIK SHUNTA RISAROD	Comunidad Nativa Paantam	Acuicultura
1070	TAWAN TAIJIN NERIO	Comunidad Nativa Paantam	Acuicultura
1071	YAKUM SHUNTA NESTOR	Comunidad Nativa Paantam	Acuicultura
1072	ENTSAJE DUGIRIA EMILIANO	Comunidad Nativa Paantam	Acuicultura
1073	PAJAJUT TSAKIM EDITH	Comunidad Nativa Paantam	Acuicultura
1074	YAKUM SHUNTA ISAAC	Comunidad Nativa Paantam	Acuicultura
1075	YAKUM AKACHU JORGE	Comunidad Nativa Paantam	Acuicultura
1076	WAIWASH TAIJIN OSCAR	Comunidad Nativa Paantam	Acuicultura
1077	SHUNTA TSAMACH ABERCIO	Comunidad Nativa Paantam	Acuicultura
1078	TURJIK SEJEKAM GILBERTO	Comunidad Nativa Paantam	Acuicultura
1079	YAKUM SHUNTA RIVET	Comunidad Nativa Paantam	Acuicultura
1080	TURJIK SEJEKAM ODISIS	Comunidad Nativa Paantam	Acuicultura
1081	AKUTS SHIWIG JULIA	Comunidad Nativa Paantam	Acuicultura
1082	TSEJE TSAMACH CESAR	Comunidad Nativa Paantam	Acuicultura
1083	Acuicultores de PAANTAM	Comunidad Nativa Paantam	Acuicultura
1084	Acuicultores "KAMIT" DE PAANTAM	Comunidad Nativa Paantam	Acuicultura
1085	Piscultores TSUGKI PAANTAM	Comunidad Nativa Paantam	Acuicultura
1086	DUKAPDAU PETA JEREMIAS	Comunidad Nativa Paantam	Acuicultura
1087	WEEPIU TSAMACH LEONIDAS	Comunidad Nativa Paantam	Acuicultura



FORMATO N° 1 : UNIVERSO DE ADMINISTRADOS (personas naturales y personas jurídicas)

ENTIDAD : GOBIERNO REGIONAL AMAZONAS

AÑO : 2018

N°	ADMINISTRADO (persona natural o persona jurídica) (1)	UBICACIÓN (2)	ACTIVIDAD (3)
1088	AKUTS EYSAMASH DRIVALDO	Comunidad Nativa Paantam	Acuicultura
1089	YAKUM SHUNTA ELDERGID	Comunidad Nativa Paantam	Acuicultura
1090	TAIJIM WAIWASH FLAVIA	Comunidad Nativa Paantam	Acuicultura
1091	TURJIK SHUNTA ALIPIO	Comunidad Nativa Paantam	Acuicultura
1092	SANCHUM PAKUN AURELIO	Comunidad Nativa Paantam	Acuicultura
1093	ANTUN PAKUN MARCOS	Comunidad Nativa Paantam	Acuicultura
1094	PUJUPAT PETSAYIT HECTOR	Comunidad Nativa Paantam	Acuicultura
1095	TURJIK SEJEKAM BETO	Comunidad Nativa Paantam	Acuicultura
1096	PAZ LIRIO ELTON MAURY	Comunidad Nativa Paantam	Acuicultura
1097	SANCHUM PUKUM JECONIAS	Comunidad Nativa Paantam	Acuicultura
1098	ENTSAJE DUGIRIA DEMETRID	Comunidad Nativa Paantam	Acuicultura
1099	SHUNTA NAKUM VALERIO	Comunidad Nativa Paantam	Acuicultura
1100	SUMIKAI TSAKIM MIYAN	Comunidad Nativa Paantam	Acuicultura
1101	PUACHIN CHUIN PEPE	Comunidad Nativa Paantam	Acuicultura
1102	ANTUN SHUNTA ROGER	Comunidad Nativa Paantam	Acuicultura
1103	ANTUN TSAMACH RIGOBERTO	Comunidad Nativa Paantam	Acuicultura
1104	TAIJIN UNTSOM EDILBERTO	Comunidad Nativa Paantam	Acuicultura
1105	YAKUM INDACH DAVIG ERIKA	Comunidad Nativa Paantam	Acuicultura
1106	YAKUM INDACH CARINA DEL PILAR	Comunidad Nativa Paantam	Acuicultura
1107	MAYAN TURJIK JAVIER	Comunidad Nativa Nujagkim	Acuicultura
1108	MAYAM TURJIK ALEJANDRINO	Comunidad Nativa Nujagkim	Acuicultura
1109	MAYAM TURJIK ALCIDIO	Comunidad Nativa Nujagkim	Acuicultura
1110	MAYAN SUTAG VICTOR	Comunidad Nativa Nujagkim	Acuicultura
1111	REATEGUI SANCHUM SISNERO	Comunidad Nativa Nujagkim	Acuicultura
1112	CUIMIAN ICAMO ZACARIAS	Comunidad Nativa Iunduza	Acuicultura
1113	QUIAC NEECAT ADELA	Comunidad Nativa Iunduza	Acuicultura
1114	AKUTS AMPUSH CESAR	Comunidad Nativa Iunduza	Acuicultura
1115	CUIMIAN ICAMO EDMUNDO	Comunidad Nativa Iunduza	Acuicultura
1116	SENSEJAT CUJA ELI	Comunidad Nativa Iunduza	Acuicultura
1117	TAPIA YAMPAG ADRIANO	Comunidad Nativa Iunduza	Acuicultura
1118	DDEKAT KATAN FEDERICO	Comunidad Nativa Iunduza	Acuicultura
1119	AMPUSH AKUTS CELIA	Comunidad Nativa Iunduza	Acuicultura
1120	AKUTS RODRIGUES FELIPE	Comunidad Nativa Iunduza	Acuicultura
1121	AKUTS KUJA ABEL	Comunidad Nativa Iunduza	Acuicultura
1122	QUIAC NEECAT RODRIGUEZ	Comunidad Nativa Iunduza	Acuicultura
1123	YAMPIS PETSAYIT LIA	Comunidad Nativa Putuyakat	Acuicultura
1124	NAYASH TSENYSERKAP MATEO	Comunidad Nativa Putuyakat	Acuicultura
1125	YAMPIS PETSAYIT ESTHER	Comunidad Nativa Putuyakat	Acuicultura
1126	JUUKAM YUKUPAN LEONIDAS	Comunidad Nativa Putuyakat	Acuicultura
1127	KUJI BIRIAS BERMEJO	Comunidad Nativa Putuyakat	Acuicultura
1128	VIGO CHAUCA HITLER	Piscigranja VIGOS	Acuicultura
1129	TUESTA CHAVEZ MARIA ASUNCION	Pipus	Acuicultura
1130	SAENZ SAAVEDRA ANTO	Flor de la Viña	Acuicultura
1131	COMUNIDAD CAMPESINA TAUZIA		Acuicultura
1132	NUNKANKIT QUIROZ ABEL	Comunidad Nativa Tsuntsuntsa	Acuicultura
1133	SANCHEZ MARCHENA ROSARIO	Comunidad Nativa Tsuntsuntsa	Acuicultura
1134	SANCHEZ ROMERO WALTER	Comunidad Nativa Tsuntsuntsa	Acuicultura
1135	SANCHEZ CERRRO COSSIO HUAMANCAYO	Comunidad Nativa Tsuntsuntsa	Acuicultura
1136	MALCA LEON MEDIN	Comunidad Nativa Tsuntsuntsa	Acuicultura
1137	SANCHEZ ROMERO HERMENES	Comunidad Nativa Tsuntsuntsa	Acuicultura
1138	JUWAN CUMBIA REYNALDO	Comunidad Nativa Tsuntsuntsa	Acuicultura
1139	EMPRESA COMUNAL PISCICOLA DE BAGUA SRL	Comunidad Nativa Tsuntsuntsa	Acuicultura
DIRECCION REGIONAL DE SALUD			
1140	CENTRO DE SALUD MARIA	CARRETERA A KUELAP S/N - MARIA	Servicios
1141	PUESTO DE SALUD CUELCHO	PRINCIPAL S/N - ANEXO CUELCHO	Servicios
1142	PUESTO DE SALUD CHOSGON	PRINCIPAL S/N - ANEXO CHOSGON	Servicios
1143	PUESTO DE SALUD SAN JOSE	SAN JOSE S/N	Servicios
1144	PUESTO DE SALUD VISTA ALEGRE	VISTA ALEGRE S/N	Servicios
1145	PUESTO DE SALUD CRUZPATA	AVENIDA PRINCIPAL S/N - ANEXO CRUZPATA	Servicios
1146	PUESTO DE SALUD QUILLUNYA	AV. PRINCIPAL S/N - ANEXO QUILLUNYA	Servicios
1147	HOSPITAL DE APOYO GUSTAVO LANATTA LUJAN	AVENIDA HERDES DEL CENEPA N° 980 - BAGUA CAPITAL	Servicios
1148	PUESTO DE SALUD TUNTUS	COMUNIDAD NATIVA ALTO TUNTUS S/N	Servicios
1149	PUESTO DE SALUD LA FLORIDA	CALLE PRINCIPAL S/N	Servicios
1150	PUESTO DE SALUD EL TRIUNFO	PRINCIPAL S/N - ANEXO EL TRIUNFO	Servicios
1151	PUESTO DE SALUD PUEBLO LIBRE	AVENIDA PRINCIPAL S/N - CENTRO POBLADO PUEBLO LIBRE	Servicios
1152	PUESTO DE SALUD EL MOLINO	AVENIDA PRINCIPAL S/N - ANEXO EL MOLINO	Servicios
1153	PUESTO DE SALUD SAN RAMON	SAN RAMON S/N	Servicios
1154	PUESTO DE SALUD COROBAMBA	AV. PRINCIPAL S/N - ANEXO COROBAMBA	Servicios



FORMATO N° 1 : UNIVERSO DE ADMINISTRADOS (personas naturales y personas jurídicas)

ENTIDAD : GOBIERNO REGIONAL AMAZONAS

AÑO : 2018

N°	ADMINISTRADO (persona natural o persona jurídica) (1)	UBICACIÓN (2)	ACTIVIDAD (3)
1155	PUESTO DE SALUD CALDERA	AVENIDA PRINCIPAL S/N - CENTRO POBLADO CALDERA	Servicios
1156	PUESTO DE SALUD MATIAZA RIMACHI	AV. PRINCIPAL S/N - ANEXO MATIAZA RIMACHI	Servicios
1157	LABORATORIO DE REFERENCIA REGIONAL EN SALUD PUBLICA BAGUA	AVENIDA HERODES CENEPAN Nº980 BAGUA	Servicios
1158	PUESTO DE SALUD PAKUIT	COMUNIDAD NATIVA DE PAKUIT S/N	Servicios
1159	PUESTO DE SALUD LEVANTO	AVENIDA PRINCIPAL S/N - LEVANTO	Servicios
1160	PUESTO DE SALUD NUMPAKAIM	NUMPAKAIM	Servicios
1161	PUESTO DE SALUD NUEVO ORIENTE	NUEVO ORIENTE S/N	Servicios
1162	PUESTO DE SALUD SAN PEDRO Y SAN PABLO	AVENIDA PRINCIPAL S/N - CENTRO POBLADO SAN PABLO	Servicios
1163	PUESTO DE SALUD EL BALCON	EL BALCON S/N	Servicios
1164	PUESTO DE SALUD LONYA CHICO	LONYA CHICO S/N	Servicios
1165	PUESTO DE SALUD SANTA ISABEL	CALLE PRINCIPAL S/N	Servicios
1166	CENTRO DE SALUD MIRAFLORES	AVENIDA PRINCIPAL S/N - CENTRO POBLADO MENOR MIRAFLORES	Servicios
1167	CENTRO DE SALUD CANDUNGOS	CC.NN CANDUNGOS S/N	Servicios
1168	CENTRO DE SALUD LONGAR	MATIAZA RIMACHI S/N - LONGAR	Servicios
1169	CENTRO DE SALUD DCALLI	TACNA Nº 440 - DCALLI	Servicios
1170	PUESTO DE SALUD SAN RAMON	Conjunto Habitacional	Servicios
1171	CENTRO DE SALUD PUTUYAKAT	Conjunto Habitacional	Servicios
1172	PUESTO DE SALUD BUENOS AIRES	BUENOS AIRES S/N	Servicios
1173	PUESTO DE SALUD SACHAPOYAS	C.P.M. SACHAPOYAS S/N	Servicios
1174	PUESTO DE SALUD CANGA	CC.NN. CANGA S/N	Servicios
1175	PUESTO DE SALUD PIRCAPAMPA	AVENIDA S/N - BARRIO SAN RAMON - CENTRO POBLADO PIRCAPAMPA	Servicios
1176	PUESTO DE SALUD INGUICPATA	AV. PRINCIPAL S/N	Servicios
1177	PUESTO DE SALUD CONILA COHECHAN	AV. PRINCIPAL S/N	Servicios
1178	PUESTO DE SALUD ALTO UTCUBAMBA	AV. PRINCIPAL S/N - CENTRO POBLADO ALTO UTCUBAMBA	Servicios
1179	PUESTO DE SALUD QUISQUIS	AV. PRINCIPAL S/N - ANEXO QUISQUIS	Servicios
1180	PUESTO DE SALUD TACTAMAL	AV. PRINCIPAL S/N - ANEXO TACTAMAL	Servicios
1181	PUESTO DE SALUD DUNIA GRANDE	AVENIDA PRINCIPAL S/N - CENTRO POBLADO DUNIA GRANDE	Servicios
1182	PUESTO DE SALUD HIGOS URCO	HIGOS URCO S/N	Servicios
1183	PUESTO DE SALUD EL LAUREL	ANEXO EL LAUREL S/N	Servicios
1184	PUESTO DE SALUD SAN FRANCISCO	SAN FRANCISCO S/N	Servicios
1185	PUESTO DE SALUD CHINGANAZA	CC.N CHINGANAZA	Servicios
1186	PUESTO DE SALUD MARAYPATA	MARAYPATA S/N	Servicios
1187	PUESTO DE SALUD SAN CRISTOBAL DE OLTTO	AVENIDA PRINCIPAL S/N - ANEXO OLTTO	Servicios
1188	CENTRO DE SALUD NIEVA	PROLONGACION SIMON BOLIVAR Nº 700	Servicios
1189	PUESTO DE SALUD GOLLON	AVENIDA PRINCIPAL S/N - ANEXO GOLLON	Servicios
1190	PUESTO DE SALUD SOLOCO	LA RIVERA S/N	Servicios
1191	PUESTO DE SALUD HUANCAS	AVENIDA PRINCIPAL S/N - HUANCAS	Servicios
1192	PUESTO DE SALUD YUJACKIM	CC.NN YUJACKIM	Servicios
1193	PUESTO DE SALUD EL TRIUNFO	ANEXO EL TRIUNFO S/N	Servicios
1194	PUESTO DE SALUD COCHABAMBA	AVENIDA PRINCIPAL S/N - CENTRO POBLADO COCHABAMBA	Servicios
1195	PUESTO DE SALUD YAMBRASBAMBA	AVENIDA PRINCIPAL S/N - CENTRO POBLADO YAMBRASBAMBA	Servicios
1196	CENTRO DE SALUD HUAMBO	SAN MARTIN Nº 781 - HUAMBO	Servicios
1197	PUESTO DE SALUD DIAMANTE BAJO	SECTOR ANEXO DIAMANTE BAJO S/N - CENTRO POBLADO DIAMANTE BAJO	Servicios
1198	PUESTO DE SALUD SHIPATA	PRINCIPAL S/N - CENTRO POBLADO SHIPATA	Servicios
1199	PUESTO DE SALUD VITUYA	PRINCIPAL VITUYA S/N	Servicios
1200	PUESTO DE SALUD TOMOCHO	TOMOCHO S/N	Servicios
1201	CENTRO DE SALUD OMA	EL ROSARIO S/N	Servicios
1202	CENTRO DE SALUD KIGKIS	CENTRO POBLADO KIGKIS	Servicios
1203	PUESTO DE SALUD LUNCHICATE	LUNCHICATE S/N	Servicios
1204	PUESTO DE SALUD ARRAYAN	ANEXO ARRAYAN S/N	Servicios
1205	PUESTO DE SALUD MITO	AV. PRINCIPAL S/N - ANEXO MITO	Servicios
1206	PUESTO DE SALUD TUTINO	CC.NN. TUTINO	Servicios
1207	PUESTO DE SALUD JAHUANGA	JAHUANGA S/N	Servicios
1208	CENTRO DE SALUD CAMPORREDONDO	AVENIDA PRINCIPAL S/N - CAMPORREDONDO	Servicios
1209	PUESTO DE SALUD PLAYA JUMETH	AVENIDA PRINCIPAL S/N	Servicios
1210	PUESTO DE SALUD PROGRESO	AV. PRINCIPAL S/N - ANEXO PROGRESO	Servicios
1211	PUESTO DE SALUD SEDA FLOR	SEDA FLOR S/N	Servicios
1212	PUESTO DE SALUD QUINJALCA	QUINJALCA S/N	Servicios
1213	PUESTO DE SALUD AITAM	CC.NN AITAM	Servicios
1214	PUESTO DE SALUD CORDOCHA	AVENIDA S/N - CARRETERA A JUMBILLA - CORDOCHA	Servicios
1215	PUESTO DE SALUD GRANADA	GRANADA S/N	Servicios
1216	PUESTO DE SALUD VISTA HERMOSA	CALLE PRINCIPAL S/N	Servicios
1217	PUESTO DE SALUD VISTA ALEGRE DE CUMBA	Vista Alegre	Servicios
1218	PUESTO DE SALUD SAN PABLO DE VALERA	CALLE SAN PABLO S/N	Servicios
1219	PUESTO DE SALUD SAULLAMUR	AVENIDA PRINCIPAL S/N - ANEXO SAULLAMUR	Servicios
1220	PUESTO DE SALUD SAN ISIDRO DE QUIUCMAL	AVENIDA PRINCIPAL S/N - CENTRO POBLADO SAN ISIDRO DE QUIUCMAL	Servicios
1221	PUESTO DE SALUD VISTA ALEGRE	AV. PRINCIPAL S/N - ANEXO VISTA ALEGRE	Servicios
1222	PUESTO DE SALUD PISUQUIA	AVENIDA PRINCIPAL S/N - CENTRO POBLADO PISUQUIA	Servicios



FORMATO N° 1 : UNIVERSO DE ADMINISTRADOS (personas naturales y personas jurídicas)

ENTIDAD : GOBIERNO REGIONAL AMAZONAS

AÑO : 2018

N°	ADMINISTRADO (persona natural o persona jurídica) (1)	UBICACIÓN (2)	ACTIVIDAD (3)
1223	PUESTO DE SALUD SANTO TORIBIO	AVENIDA PRINCIPAL S/N - ANEXO SANTO TORIBIO	Servicios
1224	PUESTO DE SALUD MILPUC	AV. PRINCIPAL S/N	Servicios
1225	PUESTO DE SALUD TEESH	CC.NN TEESH	Servicios
1226	PUESTO DE SALUD ACHAMAL	AVENIDA PRINCIPAL S/N - CENTRO POBLADO ACHAMAL	Servicios
1227	PUESTO DE SALUD YANAT	COMUNIDAD NATIVA DE YANAT S/N	Servicios
1228	PUESTO DE SALUD EL SALAO	AVENIDA PRINCIPAL S/N - CENTRO POBLADO EL SALAO	Servicios
1229	PUESTO DE SALUD MESONES MURD	COMUNIDAD NATIVA DE MESONES MURD	Servicios
1230	PUESTO DE SALUD PONAYA	PONAYA S/N	Servicios
1231	CENTRO DE SALUD EL RON	CALLE PRINCIPAL S/N	Servicios
1232	PUESTO DE SALUD COMBOCA	AVENIDA PRINCIPAL S/N - ANEXO COMBOCA	Servicios
1233	PUESTO DE SALUD MOLINOPAMPA	AVENIDA PRINCIPAL S/N - CENTRO POBLADO MOLINOPAMPA	Servicios
1234	PUESTO DE SALUD KUNCHIN	CALLE PRINCIPAL S/N - COMUNIDAD NATIVA KUNCHIN	Servicios
1235	PUESTO DE SALUD GUADALUPE	AV. PRINCIPAL S/N - ANEXO GUADALUPE	Servicios
1236	PUESTO DE SALUD YAULICACHI	AVENIDA PRINCIPAL S/N - CENTRO POBLADO YAULICACHI	Servicios
1237	PUESTO DE SALUD HUALANGO	AVENIDA PRINCIPAL S/N - CENTRO POBLADO HUALANGO	Servicios
1238	PUESTO DE SALUD CARRERA	AV. PRINCIPAL S/N - ANEXO CARRERA	Servicios
1239	PUESTO DE SALUD MONTEVIDEO	MONTEVIDEO S/N	Servicios
1240	PUESTO DE SALUD MAMAYAUQUE	CALLE PRINCIPAL S/N - COMUNIDAD NATIVA MAMAYAUQUE	Servicios
1241	PUESTO DE SALUD ACHUIM	CC.NN ACHUIM S/N	Servicios
1242	PUESTO DE SALUD TACTAGO	ANEXO TACTAGO S/N	Servicios
1243	PUESTO DE SALUD OLLEROS	EL MOLINO S/N	Servicios
1244	PUESTO DE SALUD ESPITAL	ESPITAL S/N	Servicios
1245	PUESTO DE SALUD LONGUITA	AV. PRINCIPAL S/N - ANEXO LONGUITA	Servicios
1246	PUESTO DE SALUD TAMBOLIC	AV PRINCIPAL S/N	Servicios
1247	PUESTO DE SALUD LA FLORIDA	AV. PRINCIPAL S/N - ANEXO LA FLORIDA	Servicios
1248	PUESTO DE SALUD PACLAS	AVENIDA PRINCIPAL S/N - ANEXO PACLAS	Servicios
1249	PUESTO DE SALUD SAN JUAN DE LOPECANCHA	AVENIDA PRINCIPAL S/N - CENTRO POBLADO SAN JUAN DE LOPECANCHA	Servicios
1250	PUESTO DE SALUD LUYA VIEJO	AVENIDA PRINCIPAL S/N - LUYA VIEJO	Servicios
1251	PUESTO DE SALUD CUCUAZA	CC.NN CUCUAZA	Servicios
1252	PUESTO DE SALUD LUZ DEL ORIENTE	AV. PRINCIPAL S/N - ANEXO LUZ DEL ORIENTE	Servicios
1253	PUESTO DE SALUD EL REPOSO	AVENIDA PRINCIPAL S/N - CENTRO POBLADO EL REPOSO	Servicios
1254	PUESTO DE SALUD CHUILON	AV. PRINCIPAL S/N - ANEXO CHUILON	Servicios
1255	PUESTO DE SALUD CUEMAL	AVENIDA PRINCIPAL S/N - ANEXO CUEMAL	Servicios
1256	PUESTO DE SALUD SAN RAMON	SAN RAMON S/N	Servicios
1257	PUESTO DE SALUD PUEBLO NUEVO	AVENIDA PRINCIPAL S/N - ANEXO PUEBLO NUEVO	Servicios
1258	PUESTO DE SALUD KUSU KUBAIM	CC.NN KUSU KUBAIM	Servicios
1259	CENTRO DE SALUD COCABAMBA	AVENIDA PRINCIPAL S/N - CENTRO POBLADO COCABAMBA	Servicios
1260	SISTEMA DE ATENCION MOVIL DE URGENCIAS	LIBERTAD N° 748	Servicios
1261	PUESTO DE SALUD COCHAMAL	AVENIDA PRINCIPAL S/N - CENTRO POBLADO COCHAMAL	Servicios
1262	PUESTO DE SALUD UNION PROGRESO	CENTRO POBLADO UNION PROGRESO S/N	Servicios
1263	PUESTO DE SALUD SALAS	AV. PRINCIPAL S/N - ANEXO SALAS	Servicios
1264	PUESTO DE SALUD DUELAC	DUELAC S/N	Servicios
1265	PUESTO DE SALUD CHIRIMOTO	CHIRIMOTO S/N.	Servicios
1266	PUESTO DE SALUD INGENIO	AVENIDA PRINCIPAL S/N - CENTRO POBLADO INGENIO	Servicios
1267	PUESTO DE SALUD VILLA GONZALO	CC.NN VILLA GONZALO	Servicios
1268	CENTRO DE SALUD VISTA ALEGRE DE YAMON	AVENIDA PRINCIPAL S/N - CENTRO POBLADO VISTA ALEGRE DE YAMON	Servicios
1269	PUESTO DE SALUD KUELAP	AV. PRINCIPAL S/N - CC.PP. KUELAP	Servicios
1270	CENTRO DE SALUD COLLICATE	COLLICATE S/N	Servicios
1271	PUESTO DE SALUD SAN MIGUEL DE LA REYNA	AVENIDA PRINCIPAL S/N - ANEXO SAN MIGUEL DE LA REYNA	Servicios
1272	PUESTO DE SALUD BUENOS AIRES	AVENIDA PRINCIPAL S/N - CENTRO POBLADO BUENOS AIRES	Servicios
1273	PUESTO DE SALUD BAJO PUPUNTAS	CC.NN. BAJO PUPUNTAS	Servicios
1274	PUESTO DE SALUD JEMPEST-CHICAI	COMUNIDAD NATIVA DE CHICAI S/N	Servicios
1275	PUESTO DE SALUD LA FLORIDA	AV. PRINCIPAL S/N - ANEXO LA FLORIDA	Servicios
1276	PUESTO DE SALUD MAGDALENA	AV. PRINCIPAL S/N - DISTRITO DE MAGDALENA	Servicios
1277	PUESTO DE SALUD NAUTA	CC.NN NAUTA	Servicios
1278	PUESTO DE SALUD MASHUYACU	AVENIDA PRINCIPAL S/N - ANEXO MASHUYACU	Servicios
1279	PUESTO DE SALUD SAN PABLO	COMUNIDAD NATIVA DE SAN PABLO S/N	Servicios
1280	PUESTO DE SALUD CAMPO ALEGRE	HIGOS URCD NRO 904	Servicios
1281	PUESTO DE SALUD KAYAMAS	CC.NN KAYAMAS	Servicios
1282	PUESTO DE SALUD YAMON	YAMON S/N	Servicios
1283	PUESTO DE SALUD EL MANGO	CALLE PRINCIPAL S/N - ANEXO EL MANGO	Servicios
1284	CENTRO DE SALUD SAN JUAN DE LA LIBERTAD	AVENIDA PRINCIPAL S/N	Servicios
1285	CENTRO DE SALUD TRIBULON	AVENIDA PRINCIPAL S/N - CENTRO POBLADO TRIBULON	Servicios
1286	PUESTO DE SALUD VILLA HERMOSA	AV. PRINCIPAL S/N - ANEXO VILLA HERMOSA	Servicios
1287	PUESTO DE SALUD CELCHO GUZCO	AVENIDA PRINCIPAL S/N - CENTRO POBLADO CELCHO GUZCO	Servicios
1288	PUESTO DE SALUD PROGRESO SAN ANTONIO	CALLE PRINCIPAL S/N - CENTRO POBLADO PROGRESO SAN ANTONIO	Servicios
1289	PUESTO DE SALUD GUALULO	AV. PRINCIPAL S/N - ANEXO GUALULO	Servicios
1290	PUESTO DE SALUD SHUCUSH	AVENIDA PRINCIPAL S/N - ANEXO SHUCUSH	Servicios



FORMATO N° 1 : UNIVERSO DE ADMINISTRADOS (personas naturales y personas jurídicas)

ENTIDAD : GOBIERNO REGIONAL AMAZONAS

AÑO : 2018

N°	ADMINISTRADO (persona natural o persona jurídica) (1)	UBICACIÓN (2)	ACTIVIDAD (3)
1291	PUESTO DE SALUD CIRO ALEGRIA	CIRO ALEGRIA S/N	Servicios
1292	PUESTO DE SALUD CENTRO WAWIK	COMUNIDAD NATIVA DE WAWIK S/N	Servicios
1293	PUESTO DE SALUD NUEVO CHOTA	AVENIDA PRINCIPAL S/N - ANEXO NUEVO CHOTA	Servicios
1294	PUESTO DE SALUD PURURCO	AVENIDA PRINCIPAL S/N - CENTRO POBLADO PURURCO	Servicios
1295	PUESTO DE SALUD VISTA HERMOSA	AVENIDA PRINCIPAL S/N - CENTRO POBLADO VISTA HERMOSA	Servicios
1296	PUESTO DE SALUD PLAYA GRANDE	C.P PLAYA GRANDE S/N	Servicios
1297	PUESTO DE SALUD ALTO PERU	AVENIDA PRINCIPAL S/N - CENTRO POBLADO ALTO PERU	Servicios
1298	PUESTO DE SALUD BUIQUIL	AV. PRINCIPAL S/N - ANEXO BUIQUIL	Servicios
1299	PUESTO DE SALUD KUSU	CALLE PRINCIPAL S/N - COMUNIDAD NATIVA KUSU	Servicios
1300	PUESTO DE SALUD MANDINGAS ALTO	AVENIDA PRINCIPAL S/N - CENTRO POBLADO MANDINGAS ALTO	Servicios
1301	PUESTO DE SALUD BELEN	CC.NN BELEN	Servicios
1302	PUESTO DE SALUD CHONTAPAMPA	AV. PRINCIPAL S/N - ANEXO CHONTAPAMPA	Servicios
1303	PUESTO DE SALUD PEDRO CASTRO ALVA	AVENIDA PRINCIPAL S/N - ASENTAMIENTO HUMANO PEDRO CASTRO ALVA	Servicios
1304	PUESTO DE SALUD BUCHIGKIM	CC.NN BUCHIGKIM	Servicios
1305	PUESTO DE SALUD PERLA DE IMAZA	AV. PRINCIPAL S/N - ANEXO PERLA DE IMAZA S/N	Servicios
1306	PUESTO DE SALUD KUMPIN	DIRECCION REGIONAL DE SALUD AMAZONAS	Servicios
1307	PUESTO DE SALUD ACHU	CC.NN ACHU	Servicios
1308	HOSPITAL MARIA AUXILIADORA	ALONSO DE ALVARADO S/N - RODRIGUEZ DE MENDOZA	Servicios
1309	PUESTO DE SALUD ATUEN	AVENIDA PRINCIPAL S/N - ANEXO ATUEN	Servicios
1310	CENTRO DE SALUD WAYAMPIAK	COMUNIDAD NATIVA WAYAMPIAK S/N	Servicios
1311	PUESTO DE SALUD MIRAFLORES DE BUENAVISTA	AVENIDA PRINCIPAL S/N - CENTRO POBLADO MIRAFLORES DE BUENAVISTA	Servicios
1312	PUESTO DE SALUD MEMBRILLO	AVENIDA PRINCIPAL S/N - ANEXO MEMBRILLO	Servicios
1313	PUESTO DE SALUD UUT	COMUNIDAD NATIVA DE UUT S/N	Servicios
1314	PUESTO DE SALUD EL LIBANO	EL LIBANO S/N	Servicios
1315	PUESTO DE SALUD LLACTAPAMPA	AV. PRINCIPAL S/N - ANEXO LLACTAPAMPA	Servicios
1316	CENTRO DE SALUD 09 DE ENERO	AVENIDA DEL TRABAJO S/N	Servicios
1317	CENTRO DE SALUD TOTORA	AVENIDA PRINCIPAL S/N - CENTRO POBLADO TOTORA	Servicios
1318	PUESTO DE SALUD NUEVO OLMAL	AVENIDA PRINCIPAL S/N - CENTRO POBLADO NUEVO OLMAL	Servicios
1319	PUESTO DE SALUD KUSU PAGATA	CC.NN KUSU PAGATA	Servicios
1320	PUESTO DE SALUD SENGACHE	SENGACHE S/N	Servicios
1321	PUESTO DE SALUD SIEMPRE VIVA	AVENIDA PRINCIPAL S/N - CENTRO POBLADO SIEMPRE VIVA	Servicios
1322	PUESTO DE SALUD CHETO	AV. PRINCIPAL S/N - ANEXO CHETO	Servicios
1323	PUESTO DE SALUD CENTRO TONDUZA	CENTRO TONDUZA	Servicios
1324	PUESTO DE SALUD HUABAL	CC.NN HUABAL	Servicios
1325	PUESTO DE SALUD SAN JOSE BAJO	SAN JOSE BAJO S/N	Servicios
1326	PUESTO DE SALUD NAZARETH	COMUNIDAD NATIVA DE NAZARETH S/N	Servicios
1327	PUESTO DE SALUD YOMBLON DE PISUQUIA	YOMBLON DE PISUQUIA S/N	Servicios
1328	PUESTO DE SALUD CASUAL	CENTRO POBLADO CASUAL	Servicios
1329	PUESTO DE SALUD NUEVO SEASME	AVENIDA PRINCIPAL S/N - CARRETERA A SARAMEZA	Servicios
1330	PUESTO DE SALUD SANTA CRUZ DE BUENA VISTA	AVENIDA PRINCIPAL S/N - CENTRO POBLADO SANTA CRUZ DE BUENA VISTA	Servicios
1331	PUESTO DE SALUD ALAN GARCIA	AVENIDA PRINCIPAL S/N - COMUNIDAD NATIVA ALAN GARCIA	Servicios
1332	PUESTO DE SALUD VISTA HERMOZA	AVENIDA PRINCIPAL S/N - ANEXO VISTA HERMOZA	Servicios
1333	PUESTO DE SALUD PUMPUSHAK	PUMPUSHAK	Servicios
1334	PUESTO DE SALUD DONIA CHICO	CALLE PRINCIPAL S/N - ANEXO DONIA CHICO	Servicios
1335	PUESTO DE SALUD TRITA	AVENIDA PRINCIPAL S/N - CENTRO POBLADO TRITA	Servicios
1336	PUESTO DE SALUD VISTA HERMOSA	CALLE PRINCIPAL S/N - CENTRO POBLADO VISTA HERMOSA	Servicios
1337	CENTRO DE SALUD DILLONCE	AVENIDA PRINCIPAL S/N - CENTRO POBLADO COLLONCE	Servicios
1338	PUESTO DE SALUD ASERRADERO	ASERRADERO S/N	Servicios
1339	PUESTO DE SALUD LA UNION	AV. PRINCIPAL S/N - ANEXO LA UNION	Servicios
1340	PUESTO DE SALUD SAN SALVADOR	SAN SALVADOR S/N - ANEXO SAN SALVADOR	Servicios
1341	PUESTO DE SALUD TAQUIA	AVENIDA PRINCIPAL S/N - ANEXO TAQUIA	Servicios
1342	PUESTO DE SALUD JOROBAMBA	AVENIDA PRINCIPAL S/N - CENTRO POBLADO JOROBAMBA	Servicios
1343	PUESTO DE SALUD LA PALMA	CASERIO LA PALMA	Servicios
1344	CENTRO DE SALUD EL PARCO	JR. AMAZONAS S/N	Servicios
1345	CENTRO DE SALUD NARANJOS ALTOS	NARANJOS ALTOS S/N	Servicios
1346	PUESTO DE SALUD MIRAFLORES	MIRAFLORES S/N	Servicios
1347	LABORATORIO REFERENCIAL REGIONAL DE SALUD PUBLICA AMAZONAS	TRIUNFO S/N CDRA 3 CHACHAPOYAS	Servicios
1348	PUESTO DE SALUD SAN FRANCISCO DEL YESO	AVENIDA PRINCIPAL S/N - CENTRO POBLADO SAN FRANCISCO DEL YESO	Servicios
1349	PUESTO DE SALUD QUILLICILIC	AV. PRINCIPAL S/N - ANEXO QUILLICILIC	Servicios
1350	CENTRO DE SALUD MARISCAL BENAVIDES	AVENIDA PRINCIPAL S/N - CENTRO POBLADO MARISCAL BENAVIDES	Servicios
1351	PUESTO DE SALUD ZAPATALGO	SECTOR ANEXO ZAPATALGO S/N - CENTRO POBLADO ZAPATALGO	Servicios
1352	PUESTO DE SALUD SAN MIGUEL DE PURO PURO	AVENIDA PRINCIPAL S/N - CENTRO POBLADO SAN MIGUEL DE PURO PURO	Servicios
1353	PUESTO DE SALUD CANAAN	AVENIDA PRINCIPAL S/N - CENTRO POBLADO CANAAN	Servicios
1354	PUESTO DE SALUD OQUISH	AVENIDA PRINCIPAL S/N - ANEXO OQUISH	Servicios
1355	PUESTO DE SALUD LA COCA	AV. PRINCIPAL S/N - ANEXO LA COCA	Servicios
1356	PUESTO DE SALUD HUAMBOYA	AVENIDA PRINCIPAL S/N - CENTRO POBLADO HUAMBOYA	Servicios
1357	PUESTO DE SALUD LA ESPERANZA	CALLE PRINCIPAL S/N	Servicios
1358	CENTRO DE SALUD JOSE OLAYA	AV. PRINCIPAL S/N	Servicios



FORMATO N° 1 : UNIVERSO DE ADMINISTRADOS (personas naturales y personas jurídicas)

ENTIDAD : GOBIERNO REGIONAL AMAZONAS

AÑO : 2018

N°	ADMINISTRADO (persona natural o persona jurídica) (1)	UBICACIÓN (2)	ACTIVIDAD (3)
1359	PUESTO DE SALUD LA FLOR	AVENIDA PRINCIPAL S/N - CENTRO POBLADO LA FLOR	Servicios
1360	PUESTO DE SALUD WAWICO	COMUNIDAD NATIVA DE WAWICO S/N	Servicios
1361	PUESTO DE SALUD NUEVO CHACHAPOYAS	AV. PRINCIPAL S/N - NUEVO CHACHAPOYAS	Servicios
1362	PUESTO DE SALUD QUISPE	AV. PRINCIPAL S/N	Servicios
1363	PUESTO DE SALUD VIRGEN DE ASUNTA	AVENIDA PRINCIPAL S/N - ASENTAMIENTO HUMANO VIR	Servicios
1364	PUESTO DE SALUD LA MORADA	AVENIDA PRINCIPAL S/N - LA MORADA	Servicios
1365	PUESTO DE SALUD PROVIDENCIA	AVENIDA PRINCIPAL S/N - CENTRO POBLADO PROVIDEN	Servicios
1366	PUESTO DE SALUD TENASHNUM	COMUNIDAD NATIVA DE TENASHNUM S/N	Servicios
1367	PUESTO DE SALUD NUEVA INDEPENDENCIA	NUEVA INDEPENDENCIA S/N	Servicios
1368	PUESTO DE SALUD BUENA VISTA	BUENA VISTA S/N	Servicios
1369	PUESTO DE SALUD IZCUCHACA	IZCUCHACA S/N - ANEXO IZCUCHACA	Servicios
1370	PUESTO DE SALUD WAJUYAT	COMUNIDAD NATIVA DE WAJUYAT S/N	Servicios
1371	CENTRO DE SALUD LONYA GRANDE	LONYA GRANDE S/N	Servicios
1372	PUESTO DE SALUD EL REJO	EL REJO S/N	Servicios
1373	PUESTO DE SALUD SIJIAK	COMUNIDAD NATIVA DE SIJIAK S/N	Servicios
1374	PUESTO DE SALUD NUEVO PIURA	ANEXO NUEVO PIURA S/N	Servicios
1375	PUESTO DE SALUD GUAYABAL	CC.NN GUAYABAL	Servicios
1376	PUESTO DE SALUD COCOCHO	AV. PRINCIPAL S/N - ANEXO COCOCHO	Servicios
1377	PUESTO DE SALUD SAN JERONIMO	AV. PRINCIPAL S/N - ANEXO SAN JERONIMO	Servicios
1378	PUESTO DE SALUD ALTO YUTUPIS	CC.NN ALTO YUTUPIS	Servicios
1379	PUESTO DE SALUD ALTO AMAZONAS	ALTO AMAZONAS S/N	Servicios
1380	PUESTO DE SALUD EL DORADO	AV. PRINCIPAL S/N - CPM EL DORADO	Servicios
1381	CENTRO DE SALUD POMACOCHAS	POMACOCHAS S/N	Servicios
1382	PUESTO DE SALUD KUSU GRANDE	Kusu Grande	Servicios
1383	CENTRO DE SALUD JAMALCA	JAMALCA S/N	Servicios
1384	PUESTO DE SALUD MORROPON	ANEXO MORROPON S/N	Servicios
1385	PUESTO DE SALUD HUILLARAN	HUILLARAN S/N	Servicios
1386	CENTRO DE SALUD MAVILA MONTENEGRO MURI	UTCUBAMBA S/N	Servicios
1387	PUESTO DE SALUD ALENYA	CENTRO POBLADO MENOR ALENYA	Servicios
1388	PUESTO DE SALUD EL CEDRON	EL CEDRO S/N	Servicios
1389	PUESTO DE SALUD GUAYAQUIL	GUAYAQUIL S/N	Servicios
1390	PUESTO DE SALUD TOLOPAMPA	TOLOPAMPA S/N	Servicios
1391	PUESTO DE SALUD SAN JUAN DE DIOS	SAN JUAN DE DIOS S/N	Servicios
1392	PUESTO DE SALUD SANTA CLARA	SANTA CLARA S/N	Servicios
1393	PUESTO DE SALUD NAJEM	NAJEM S/N	Servicios
1394	PUESTO DE SALUD SELVA VERDE	SEVA VERDE S/N	Servicios
1395	PUESTO DE SALUD CAMPO BONITO	CAMPO BONITO S/N	Servicios
1396	PUESTO DE SALUD MONTENEGRO	MONTENEGRO S/N	Servicios
1397	PUESTO DE SALUD CHINGANZA	CHINGANZA S/N	Servicios
1398	PUESTO DE SALUD ACERILLO	ANEXO ACERILLO S/N	Servicios
1399	PUESTO DE SALUD SANTA CRUZ DE MOROCHAL	SANTA CRUZ DE MOROCHAL S/N	Servicios
1400	PUESTO DE SALUD LLUHUANA	LLUHUANA S/N	Servicios
1401	PUESTO DE SALUD SOKUTIN	CC.NN. SOKUTIN S/N	Servicios
1402	PUESTO DE SALUD PAN DE AZUCAR	PAN DE AZUCAR S/N	Servicios
1403	CENTRO DE SALUD COPALLIN	SAN MARTIN S/N - COPALLIN	Servicios
1404	PUESTO DE SALUD ZAPOTAL	ZAPOTAL S/N	Servicios
1405	PUESTO DE SALUD SHAIM	SHAIM S/N	Servicios
1406	PUESTO DE SALUD LA LIBERTAD	LA LIBERTAD S/N	Servicios
1407	PUESTO DE SALUD TUTUMBEROS	TUTUMBEROS S/N	Servicios
1408	PUESTO DE SALUD NUMPARKET	NUMPARKET S/N	Servicios
1409	CENTRO DE SALUD EL PORVENIR DE ARAMANGO	EL PORVENIR DE ARAMANGO S/N	Servicios
1410	CENTRO DE SALUD EL MUYO	EL MUYO S/N	Servicios
1411	PUESTO DE SALUD COPALLIN DE ARAMANGO	COPALLIN DE ARAMANGO S/N	Servicios
1412	PUESTO DE SALUD MIRAFLORES DE ARAMANGO	MIRAFLORES DE ARAMANGO S/N	Servicios
1413	CENTRO DE SALUD ARAMANGO	28 DE JULIO S/N - ARAMANGO	Servicios
1414	PUESTO DE SALUD TOMAQUE	TOMAQUE S/N	Servicios
1415	PUESTO DE SALUD CRUCE ALENYA	CRUCE ALENYA S/N	Servicios
1416	PUESTO DE SALUD SAN ISIDRO	ANEXO SAN ISIDRO S/N	Servicios
1417	PUESTO DE SALUD HUARANGOPAMPA	AVENIDA PRINCIPAL S/N - CENTRO POBLADO DE HUARA	Servicios
1418	CENTRO DE SALUD NUEVA ESPERANZA	CALLE PRINCIPAL S/N	Servicios
1419	PUESTO DE SALUD QUITACHI	CALLE PRINCIPAL S/N - ANEXO QUITACHI	Servicios
1420	PUESTO DE SALUD SAN RAFAEL	SAN RAFAEL S/N	Servicios
1421	PUESTO DE SALUD NARANJOS	CENTRO POBLADO MENOR NARANJOS	Servicios
1422	CENTRO DE SALUD BAGUA	AYACUCHO N° 1740 - BAGUA CAPITAL	Servicios
1423	PUESTO DE SALUD SHIMPUENTS	SHIMPUENTS S/N	Servicios
1424	PUESTO DE SALUD WAWAS	WAWAS S/N	Servicios
1425	PUESTO DE SALUD SAMAREN-YUPICUSA	CC.NN. SAMAREN YAPICUSA S/N	Servicios
1426	PUESTO DE SALUD SHUSHUG	CC.NN. SHUSHUG	Servicios



FORMATO N° 1 : UNIVERSO DE ADMINISTRADOS (personas naturales y personas jurídicas)

ENTIDAD : GOBIERNO REGIONAL AMAZONAS

AÑO : 2018

N°	ADMINISTRADO (persona natural o persona jurídica) (1)	UBICACIÓN (2)	ACTIVIDAD (3)
1427	CENTRO DE SALUD CHIRIACO	CENTRO POBLADO CHIRIACO S/N	Servicios
1428	PUESTO DE SALUD CHONZA LAGUNA	CHONZA LAGUNA S/N	Servicios
1429	PUESTO DE SALUD COZUMATAK	AVENIDA PRINCIPAL S/N	Servicios
1430	PUESTO DE SALUD NUEVA VIDA	COMUNIDAD NATIVA DE NUEVA VIDA S/N	Servicios
1431	CENTRO DE SALUD CHUQUIBAMBA	AVENIDA PRINCIPAL S/N - CHUQUIBAMBA	Servicios
1432	PUESTO DE SALUD CACHIACCO	CC.NN. CACHIACCO	Servicios
1433	CENTRO DE SALUD NUEVO CHIRIMOTO	AVENIDA PLAZA DE ARMAS S/N - ANEXO NUEVO CHIRIMOTO	Servicios
1434	PUESTO DE SALUD SAN LUIS	HUIRACOCHA N° 205	Servicios
1435	PUESTO DE SALUD EL PALTO	CALLE PRINCIPAL S/N - ANEXO EL PALTO	Servicios
1436	CENTRO DE SALUD LA VICTORIA	ANEXO LA VICTORIA S/N	Servicios
1437	PUESTO DE SALUD ALTO KANAMPA	ALTO KANAMPA	Servicios
1438	PUESTO DE SALUD CHONTAPAMPA	AV. PRINCIPAL S/N	Servicios
1439	PUESTO DE SALUD PROGRESO	PROGRESO S/N	Servicios
1440	PUESTO DE SALUD HUARANGUILLO	CALLE PRINCIPAL S/N - CENTRO POBLADO HUARANGUILLO	Servicios
1441	PUESTO DE SALUD PENGOTE	AVENIDA PRINCIPAL S/N - ANEXO PENGOTE	Servicios
1442	PUESTO DE SALUD LA PRIMAVERA	LA PRIMAVERA S/N	Servicios
1443	HOSPITAL SANTA MARIA DE NIEVA	CALLE PRINCIPAL S/N - URBANIZACION JUAN VELAZCO	Servicios
1444	PUESTO DE SALUD ALTO SAN JOSE	CALLE PRINCIPAL S/N	Servicios
1445	PUESTO DE SALUD COCHA	AVENIDA PRINCIPAL S/N - ANEXO COCHA	Servicios
1446	PUESTO DE SALUD SANTA ROSA DE JAYPE	SECTOR ANEXO SANTA ROSA DE JAYPE S/N - CENTRO P	Servicios
1447	PUESTO DE SALUD EL PINTOR	EL PINTOR S/N	Servicios
1448	PUESTO DE SALUD ASUNCION GONCHA	AVENIDA PRINCIPAL S/N - CENTRO POBLADO ASUNCION	Servicios
1449	CENTRO DE SALUD EL MILAGRO	LA POSTA - CARRETERA A HUARANGOPAMPA - EL MILAGRO	Servicios
1450	PUESTO DE SALUD CHORROS	CALLE PRINCIPAL S/N - COMUNIDAD NATIVA CHORROS	Servicios
1451	CENTRO DE SALUD NARANJITOS	NARANJITOS S/N	Servicios
1452	PUESTO DE SALUD CHUNGUINA	ANEXO LA CHUNGUINA S/N	Servicios
1453	CENTRO DE SALUD COLCAMAR	SAN FRANCISCO S/N - COLCAMAR	Servicios
1454	CENTRO DE SALUD HUAMPAMI	CALLE BIKOT S/N	Servicios
1455	PUESTO DE SALUD MISQUIYACU ALTO	AVENIDA PRINCIPAL S/N - CENTRO POBLADO MISQUIYACU	Servicios
1456	PUESTO DE SALUD CHOCTAMAL	AV. PRINCIPAL S/N - ANEXO CHOCTAMAL	Servicios
1457	PUESTO DE SALUD CAMELIN	AVENIDA PRINCIPAL S/N - CENTRO POBLADO CAMELIN	Servicios
1458	CENTRO DE SALUD LIMABAMBA	LIMABAMBA S/N	Servicios
1459	PUESTO DE SALUD SAN ANTONIO	AV. PRINCIPAL S/N - ANEXO SAN ANTONIO	Servicios
1460	CENTRO DE SALUD SAN CRISTOBAL	CALLE PRINCIPAL S/N	Servicios
1461	PUESTO DE SALUD MALLETA	MALLETA S/N	Servicios
1462	PUESTO DE SALUD SONCHE	SONCHE S/N	Servicios
1463	PUESTO DE SALUD NUEVO HORIZONTE	AVENIDA PRINCIPAL S/N - CENTRO POBLADO NUEVO HORIZONTE	Servicios
1464	CENTRO DE SALUD URAKUSA	CC.NN URAKUSA	Servicios
1465	PUESTO DE SALUD EL ALISO	AVENIDA PRINCIPAL S/N - CENTRO POBLADO EL ALISO	Servicios
1466	PUESTO DE SALUD YUTUPIS	CC.NN YUTUPIS	Servicios
1467	PUESTO DE SALUD SAN FELIPE	ANEXO SAN FELIPE S/N	Servicios
1468	PUESTO DE SALUD SANTA CLARA	AVENIDA PRINCIPAL S/N - CENTRO POBLADO SANTA CLARA	Servicios
1469	PUESTO DE SALUD CUEYQUETA	CALLE PRINCIPAL S/N - ANEXO CUEYQUETA	Servicios
1470	CENTRO DE SALUD CHIPE	AVENIDA PRINCIPAL S/N - CENTRO POBLADO CHIPE	Servicios
1471	PUESTO DE SALUD MENDAN	MENDAN S/N	Servicios
1472	PUESTO DE SALUD CHONZA ALTA	CHONZA ALTA	Servicios
1473	PUESTO DE SALUD BALERIANA	AVENIDA PRINCIPAL S/N - ANEXO BALERIANA	Servicios
1474	PUESTO DE SALUD SHIPASBAMBA	MIGUEL GRAU S/N - SHIPASBAMBA	Servicios
1475	PUESTO DE SALUD SAASA	CC.NN SAASA	Servicios
1476	PUESTO DE SALUD BICHANAK	COMUNIDAD NATIVA DE BICHANAK S/N	Servicios
1477	PUESTO DE SALUD SAN RAFAEL	CC.NN SAN RAFAEL	Servicios
1478	PUESTO DE SALUD LA UNION	AVENIDA PRINCIPAL S/N - CENTRO POBLADO MENOR LA UNION	Servicios
1479	PUESTO DE SALUD LAS PALMAS	AVENIDA PRINCIPAL S/N - ANEXO LAS PALMAS	Servicios
1480	PUESTO DE SALUD IPAKUMA	CC.NN IPAKUMA	Servicios
1481	PUESTO DE SALUD MAYNO	AV. PRINCIPAL S/N - ANEXO MAYNO	Servicios
1482	PUESTO DE SALUD NUEVO BELEN	COMUNIDAD NATIVA NUEVO BELEN	Servicios
1483	PUESTO DE SALUD AYAMBIS	CC.NN AYAMBIS	Servicios
1484	PUESTO DE SALUD NUMPAKAIM	CENTRO POBLADO NUMPAKAIM S/N	Servicios
1485	PUESTO DE SALUD CUISPES	SAN FRANCISCO S/N	Servicios
1486	PUESTO DE SALUD JAVRULOT	AVENIDA PRINCIPAL S/N - CENTRO POBLADO JAVRULOT	Servicios
1487	PUESTO DE SALUD MICHINA	AVENIDA PRINCIPAL S/N - CENTRO POBLADO MICHINA	Servicios
1488	PUESTO DE SALUD SAN JUAN DE PROVIDENCIA	AVENIDA PRINCIPAL S/N - ANEXO SAN JUAN DE PROVIDENCIA	Servicios
1489	PUESTO DE SALUD EL GUAMBO	AV. PRINCIPAL S/N - ANEXO EL GUAMBO	Servicios
1490	PUESTO DE SALUD SANTA ROSA	AV. PRINCIPAL S/N	Servicios
1491	PUESTO DE SALUD TOCUYA	CALLE PRINCIPAL S/N - ANEXO TOCUYA	Servicios
1492	PUESTO DE SALUD SAN ISIDRO DE UTCUBAMBA	AVENIDA PRINCIPAL S/N - ANEXO SAN ISIDRO DE UTCUBAMBA	Servicios
1493	PUESTO DE SALUD CHAYUYAKU	AV. PRINCIPAL S/N - ANEXO YAMBRASBAMBA	Servicios
1494	CENTRO DE SALUD JUMBILLA	COMERCIO S/N - CENTRO POBLADO JUMBILLA	Servicios



FORMATO N° 1 : UNIVERSO DE ADMINISTRADOS (personas naturales y personas jurídicas)

ENTIDAD : GOBIERNO REGIONAL AMAZONAS

AÑO : 2018

N°	ADMINISTRADO (persona natural o persona jurídica) (1)	UBICACIÓN (2)	ACTIVIDAD (3)
1495	PUESTO DE SALUD TAYUNTA	TAYUNTA	Servicios
1496	PUESTO DE SALUD PLAZAPAMPA	AVENIDA PRINCIPAL S/N - CENTRO POBLADO PLAZAPAMPA	Servicios
1497	PUESTO DE SALUD KUSU NUMPATKAIM	CC.NN KUSU NUMPATKAIM	Servicios
1498	HOSPITAL REGIONAL VIRGEN DE FATIMA	TRIUNFO N° 035	Servicios
1499	PUESTO DE SALUD CATERPIZA	CC.NN CATERPIZA	Servicios
1500	PUESTO DE SALUD FANRE	AV. PRINCIPAL S/N - ANEXO FANRE	Servicios
1501	PUESTO DE SALUD LOS PATOS	LOS PATOS S/N	Servicios
1502	PUESTO DE SALUD SANTA CATALINA	AVENIDA PRINCIPAL S/N - CENTRO POBLADO SANTA CATALINA	Servicios
1503	PUESTO DE SALUD TINTIN	AVENIDA PRINCIPAL S/N - ANEXO SAN FRANCISCO DE TINTIN	Servicios
1504	CENTRO DE SALUD NUNYA JALCA	NUNYA JALCA S/N	Servicios
1505	PUESTO DE SALUD NUEVA ESPERANZA	ANEXO NUEVA ESPERANZA S/N	Servicios
1506	PUESTO DE SALUD AGUA SANTA	AV. PRINCIPAL S/N - ANEXO AGUA SANTA	Servicios
1507	PUESTO DE SALUD CHUMBOL	AVENIDA PRINCIPAL S/N - CENTRO POBLADO CHUMBOL	Servicios
1508	PUESTO DE SALUD YAMAYAKAT	COMUNIDAD NATIVA YAMAYAKAT S/N	Servicios
1509	PUESTO DE SALUD DURAND	Durand	Servicios
1510	CENTRO DE SALUD SANTO TOMAS	JIRON UNION S/N - SANTO TOMAS	Servicios
1511	PUESTO DE SALUD VISTA HERMOZA	SECTOR ANEXO VISTA HERMOZA S/N - CENTRO POBLADO VISTA HERMOZA	Servicios
1512	CENTRO DE SALUD TINGO	ESPANA S/N - TINGO	Servicios
1513	CENTRO DE SALUD LA PECA	LA PECA S/N	Servicios
1514	PUESTO DE SALUD YONGASUYO	AVENIDA PRINCIPAL S/N - CENTRO POBLADO YONGASUYO	Servicios
1515	PUESTO DE SALUD CHILIQUN	CHILIQUN S/N	Servicios
1516	CENTRO DE SALUD SAN MARTIN	SAN AMRTIN S/N	Servicios
1517	CENTRO DE SALUD LAMUD	BLAS VALERA S/N - LAMUD	Servicios
1518	PUESTO DE SALUD RECTA	AVENIDA PRINCIPAL S/N - CENTRO POBLADO RECTA	Servicios
1519	CENTRO DE SALUD ZARUMILLA	AV. PRINCIPAL S/N - ANEXO ZARUMILLA	Servicios
1520	PUESTO DE SALUD EL TIGRE	EL TIGRE S/N	Servicios
1521	PUESTO DE SALUD MONTEALEGRE	JR. MONTEALEGRE S/N	Servicios
1522	PUESTO DE SALUD SAN JUAN DE OCUMAL	AVENIDA PRINCIPAL S/N - CENTRO POBLADO SAN JUAN DE OCUMAL	Servicios
1523	PUESTO DE SALUD PAANTAM	CC.NN. PAANTAM	Servicios
1524	PUESTO DE SALUD EL PORVENIR DE MIRAFLORES	CALLE PRINCIPAL S/N	Servicios
1525	CENTRO DE SALUD CAJARURO	CAJARURO S/N	Servicios
1526	PUESTO DE SALUD MISQUIYACU BAJO	MISQUIYACU BAJO S/N	Servicios
1527	PUESTO DE SALUD SENOR DE LOS MILAGROS	BOLOGNESI N° 244 URBANIZACION SENOR DE LOS MILAGROS	Servicios
1528	PUESTO DE SALUD WANTSA	COMUNIDAD NATIVA DE WANTSA	Servicios
1529	PUESTO DE SALUD COLMATA	CALLE PRINCIPAL S/N - ANEXO COLMATA	Servicios
1530	PUESTO DE SALUD PAUJIL	AVENIDA PRINCIPAL S/N - CENTRO POBLADO PAUJIL	Servicios
1531	PUESTO DE SALUD CHOSICA	CC.NN CHOSICA	Servicios
1532	PUESTO DE SALUD PASHKUS	CC.NN PASHKUS	Servicios
1533	PUESTO DE SALUD LA UNION	ANEXO LA UNION S/N	Servicios
1534	PUESTO DE SALUD EL TRIUNFO	AVENIDA PRINCIPAL S/N - CENTRO POBLADO EL TRIUNFO	Servicios
1535	PUESTO DE SALUD PAPAYACU	CALLE PRINCIPAL S/N - COMUNIDAD NATIVA PAPAYACU	Servicios
1536	PUESTO DE SALUD UTCUBAMBA	UTCUBAMBA S/N	Servicios
1537	PUESTO DE SALUD ROSAPAMPA	ROSAPAMPA S/N	Servicios
1538	PUESTO DE SALUD SOLEAD	CC.NN SOLEAD	Servicios
1539	CENTRO DE SALUD GALILEA	CC.NN. GALILEA	Servicios
1540	PUESTO DE SALUD LA ESPERANZA	AVENIDA PRINCIPAL S/N - CENTRO POBLADO LA ESPERANZA	Servicios
1541	PUESTO DE SALUD EL VALOR	EL VALOR S/N	Servicios
1542	PUESTO DE SALUD BUENA VISTA	AVENIDA PRINCIPAL S/N - CENTRO POBLADO BUENA VISTA	Servicios
1543	PUESTO DE SALUD DURAZNOPAMPA	DURAZNOPAMPA S/N	Servicios
1544	PUESTO DE SALUD CHOCTA	ANEXO CHOCTA S/N	Servicios
1545	PUESTO DE SALUD QUELUCAS	AV. PRINCIPAL S/N - ANEXO QUELUCAS	Servicios
1546	PUESTO DE SALUD CHONTAPAMPA	AVENIDA PRINCIPAL S/N - ANEXO CHONTAPAMPA	Servicios
1547	PUESTO DE SALUD CHALACO	CHALACO S/N	Servicios
1548	PUESTO DE SALUD NUEVO HORIZONTE	CALLE PRINCIPAL S/N	Servicios
1549	CENTRO DE SALUD CUMBA	CUMBA S/N	Servicios
1550	PUESTO DE SALUD CHISQUILLA	AVENIDA S/N - CARRETERA A JUMBILLA - CHISQUILLA	Servicios
1551	PUESTO DE SALUD NUNYA TEMPLE	AVENIDA PRINCIPAL S/N - CENTRO POBLADO NUNYA TEMPLE	Servicios
1552	PUESTO DE SALUD NAPURUKA	CC.NN. NAPURUKA	Servicios
1553	CENTRO DE SALUD JALCA GRANDE	AVENIDA PRINCIPAL S/N - CENTRO POBLADO JALCA GRANDE	Servicios
1554	PUESTO DE SALUD SAN CARLOS	JR. SAN CARLOS S/N	Servicios
1555	PUESTO DE SALUD AMPAMA	CC.NN AMPAMA	Servicios
1556	CENTRO DE SALUD PEDRO RUIZ GALLO	JUAN ZUMARAN PASTOR S/N - PEDRO RUIZ GALLO	Servicios
1557	PUESTO DE SALUD CHURUJA	CHURUJA S/N	Servicios
1558	PUESTO DE SALUD PAMPA ENIZA	ACTUALIZAR	Servicios
1559	PUESTO DE SALUD ROBLEPAMPA	AVENIDA PRINCIPAL S/N - CENTRO POBLADO ROBLEPAMPA	Servicios
1560	PUESTO DE SALUD PAANTAN ENISA	DIRECCION REGIONAL DE SALUD AMAZONAS	Servicios
1561	PUESTO DE SALUD ALTO PAJACUSA	DIRECCION REGIONAL DE SALUD AMAZONAS	Servicios
1562	PUESTO DE SALUD BASHUTAK	DIRECCION REGIONAL DE SALUD AMAZONAS	Servicios



FORMATO N° 1 : UNIVERSO DE ADMINISTRADOS (personas naturales y personas jurídicas)

ENTIDAD : GOBIERNO REGIONAL AMAZONAS

AÑO : 2018

N°	ADMINISTRADO (persona natural o persona jurídica) (1)	UBICACIÓN (2)	ACTIVIDAD (3)
1563	PUESTO DE SALUD SHIRINGA	DIRECCION REGIONAL DE SALUD AMAZONAS	Servicios
1564	PUESTO DE SALUD NUEVA UNIDA	DIRECCION REGIONAL DE SALUD AMAZONAS	Servicios
1565	PUESTO DE SALUD KUYUMATAK	DIRECCION REGIONAL DE SALUD AMAZONAS	Servicios
1566	PUESTO DE SALUD ATSAKOS	DIRECCION REGIONAL DE SALUD AMAZONAS	Servicios
1567	PUESTO DE SALUD PONA ALTA	PONA ALTA S/N	Servicios
1568	PUESTO DE SALUD PUEBLO NUEVO DE YAMON	SECTOR - ANEXO PUEBLO NUEVO DE YAMON - CENTRO P	Servicios
1569	PUESTO DE SALUD SHAMATAK GRANDE	CC.NN SHAMATAK GRANDE	Servicios
1570	PUESTO DE SALUD GARZAYACU	CALLE PRINCIPAL S/N - ANEXO GARZAYACU	Servicios
1571	CENTRO DE SALUD TUPAC AMARU I	CENTRO POBLADO TUPAC AMARU S/N - IMAZA - BAGUA	Servicios
1572	PUESTO DE SALUD SAN MIGUEL	SAN MIGUEL S/N	Servicios
1573	PUESTO DE SALUD EL REJO	CALLE PRINCIPAL S/N - ANEXO EL REJO	Servicios
1574	PUESTO DE SALUD CHAPIZA	CC.NN CHAPIZA	Servicios
1575	PUESTO DE SALUD LA LIBERTAD	CALLE PRINCIPAL S/N- ANEXO LA LIBERTAD	Servicios
1576	CENTRO DE SALUD BALZAS	AVENIDA PRINCIPAL S/N - CENTRO POBLADO BALZAS	Servicios
1577	PUESTO DE SALUD YOMBLON DE COCABAMBA	AV. PRINCIPAL S/N - ANEXO YOMBLON DE COCABAMBA	Servicios
1578	PUESTO DE SALUD OCTUCHO	CALLE PRINCIPAL S/N	Servicios
1579	CENTRO DE SALUD IMAZA	CENTRO POBLADO IMACITA S/N	Servicios
1580	CENTRO DE SALUD PIPUS	CALLE PRINCIPAL S/N - SECTOR BARRIO NUEVO - PIPU	Servicios
1581	PUESTO DE SALUD SHAIM	CC.NN SHAIM	Servicios
1582	PUESTO DE SALUD ORTIZ ARRIETA	ORTIZ ARRIETA S/N	Servicios
1583	PUESTO DE SALUD NUEVO OMIA	AVENIDA PRINCIPAL S/N - ANEXO NUEVO OMIA	Servicios
1584	CENTRO DE SALUD LUYA	RAMON CASTILLA N° 890 - LUYA	Servicios
1585	CENTRO DE SALUD EL PALTO	EL PALTO S/N	Servicios
1586	PUESTO DE SALUD WAWAIN	CC.NN WAWAIN	Servicios
1587	PUESTO DE SALUD SAN PEDRO DE LA PAPAYA	AVENIDA PRINCIPAL S/N - CENTRO POBLADO SAN PED	Servicios
1588	CENTRO DE SALUD YERBABUENA	AVENIDA PRINCIPAL S/N - CENTRO POBLADO YERBABU	Servicios
1589	PUESTO DE SALUD SAN MARTIN DE PORRAS	SAN MARTIN DE PORRAS S/N	Servicios
1590	PUESTO DE SALUD NUEVO LUYA	PRINCIPAL S/N - ANEXO NUEVO LUYA	Servicios
1591	PUESTO DE SALUD NAYUMPIN	COMUNIDAD NATIVA DE NAYUMPIN S/N	Servicios
1592	PUESTO DE SALUD CHILCHOS	PRINCIPAL S/N - ANEXO LOS CHILCHOS	Servicios
1593	PUESTO DE SALUD YUMINGKUS	YUMINGKUS S/N	Servicios
1594	PUESTO DE SALUD SAN JOSE DE POMACOCHAS	ANEXO SAN JOSE	Servicios
1595	CENTRO DE SALUD LEYMEBAMBA	COMERCIO S/N - CENTRO POBLADO LEYMEBAMBA	Servicios
1596	PUESTO DE SALUD TACTA	TACTA S/N	Servicios
1597	PUESTO DE SALUD LEGIA CHICO	LEGIA CHICO S/N	Servicios
1598	HOSPITAL DE APOYO T SANTIAGO APOSTOL DE UTCUBAMBA	FELIPE SANTIAGO S/N - BAGUA GRANDE	Servicios
1599	PUESTO DE SALUD LISTRA	CC.NN. PAKINTSA	Servicios
1600	PUESTO DE SALUD SALAZAR	AV. PRINCIPAL S/N - ANEXO SALAZAR	Servicios
1601	PUESTO DE SALUD COCACHIMBA	COCACHIMBA S/N	Servicios
1602	PUESTO DE SALUD CASMAL	AVENIDA PRINCIPAL S/N - CENTRO POBLADO CASMAL	Servicios
1603	PUESTO DE SALUD LA PRIMAVERA	SECTOR LA PRIMAVERA	Servicios
1604	PUESTO DE SALUD DIAMANTE ALTO	CALLE PRINCIPAL S/N	Servicios
1605	PUESTO DE SALUD WICHIM	DIRECCION REGIONAL DE SALUD AMAZONAS	Servicios
1606	PUESTO DE SALUD TUANG EN TSA	TUANG EN TSA	Servicios
1607	PUESTO DE SALUD KAGKAS	DIRECCION REGIONAL DE SALUD AMAZONAS	Servicios
1608	CENTRO DE SALUD PAKINTSA	CC.NN. PAKINTSA	Servicios
1609	PUESTO DE SALUD WAWAIN	CC.NN. SHOSHOG	Servicios
1610	PUESTO DE SALUD CHIJA	COMUNIDAD NATIVA DE CHIJA S/N	Servicios
1611	CENTRO DE ATENCION PRIMARIA I - IMAZA (ESSALUD)	PRINCIPAL S/N - CENTRO POBLADO CHIRIACO	Servicios
1612	POSTA MEDICA OCALLI (ESSALUD)	LORETO N° 295	Servicios
1613	POSTA MEDICA PEDRO RUIZ GALLO (ESSALUD)	SACSAHUAMAN CDRA 5	Servicios
1614	HOSPITAL HERDES DEL CENPA (ESSALUD)	LAMBAYEQUE N° 517	Servicios
1615	POSTA MEDICA LONYA GRANDE (ESSALUD)	28 DE JULIO N° 475	Servicios
1616	CENTRO MEDICO SANTA MARIA DE NIEVA (ESSALUD)	EL PORVENIR N° 300	Servicios
1617	CENTRO MEDICO RODRIGUEZ DE MENDOZA (ESSALUD)	MANUEL PELAEZ N° 108	Servicios
1618	HOSPITAL HIGOS URCO (ESSALUD)	ORTIZ ARRIETA N° 612	Servicios
1619	HOSPITAL EL BUEN SAMARITANO (ESSALUD)	ANGAMOS N° 990	Servicios
1620	POSTA MEDICA CAMUO (ESSALUD)	MIGUEL GRAU N° 577	Servicios
1621	CONSULTORIO ODONTOLOGICO VIVIDENT	AYACUHO 1021 SEGUNDO PISO	Servicios
1622	CLINICA "JUAN PABLO II"	CHACHAPOYAS N° 2211	Servicios
1623	CLINICA SAN FRANCISCO DE ASIS	HERMOSURA N° 640	Servicios
1624	EMPRESA PRESTADORA DE SERVICIOS DE SALUD CONSULTORIOS MEDIC	COMERCIO 479 BAGUA-AMAZONAS	Servicios
1625	CLINICA DOCTOR NIXON	JOSE GALVEZ N° 149 - 151 URBANIZACION SAN MARTIN	Servicios
1626	CENTRO ODONTOLOGICO PERFECT SMILE	DOS DE MAYO N° 624	Servicios
1627	LABORATORIO DENTAL ROJAS	AMAZONAS N° 434	Servicios
1628	CENTRO DE MEDICINA INTEGRAL Y NATURAL SALUD Y VIDA	HERMOSURA 185 - YANCE	Servicios
1629	CONSULTORIO DENTAL DEL PUEBLO	AMAZONAS N° 660 INTERIOR	Servicios
1630	LABORATORIO DENTAL OMAR	AMAZONAS N° 705	Servicios



FORMATO N° 1 : UNIVERSO DE ADMINISTRADOS (personas naturales y personas jurídicas)

ENTIDAD : GOBIERNO REGIONAL AMAZONAS

AÑO : 2018

N°	ADMINISTRADO (persona natural o persona jurídica) (1)	UBICACIÓN (2)	ACTIVIDAD (3)
1631	LABORATORIO "CORAZON DE JESUS"	ALONSO DE ALVARADO N° 830	Servicios
1632	OPTICAS DEL NORTE AMAZONAS E.I.R.L	GRAU N° 553	Servicios
1633	CONSULTORIO ODONTOLOGICO LORENTTOOTH	AYACUCHO N° 138 - BARRIO YANCE	Servicios
1634	ORAL DENT	AMAZONAS 1039	Servicios
1635	CENTRO MEDICO VIRGEN DEL CARMEN	GRAU N° 603	Servicios
1636	CENTRO MEDICO INTERNO - CONSORCIO CONSTRUCTOR IIRSA NORTE	POMACOCHAS S/N.	Servicios
1637	EMPRESA PRESTADORA DE SERVICIOS DE SALUD CONSULTORIOS MEDICO	UNION N° 489 - CHACHAPOYAS	Servicios
1638	CONF-DENT	SALAMANCA NUMERO 679 PISO 2	Servicios
1639	LABORATORIO DENTAL CONF DENT	SALAMANCA N° 681	Servicios
1640	SONRIEME CENTRO ODONTOLOGICO	AMAZONAS N° 757	Servicios
1641	CERTIFICADOS MEDICOS MI BREVETE EIRL	GRAU N° 603	Servicios
1642	CENTRO MEDICO HERSEL H.R. E.I.R.L	JOSE GALVEZ 151	Servicios
1643	LABORATORIO DENTAL INDUSBELLO	PROLONGACION SANTO DOMINGO N°. 100 BARRIO ALON	Servicios
1644	CENTRO DE ATENCION INTEGRAL DR. SAGASTEGUI	GRAU NUMERO 668 PISO 2 DISTRITO	Servicios
1645	POLICLINICO EL ROSARIO S.A.C.	Luis Alberto Sánchez NUMERO s/n	Servicios
1646	POLICLINICO BAGUA	La Verdad NUMERO 628	Servicios
1647	R.O SERVICIOS MEDICOS E.I.R.L.	GRAU N° 668 - CHACHAPOYAS	Servicios
1648	SERVICIOS MEDICOS DE APOYO	SACSAHUAMAN. CP. PEDRO RUIZ N° 164	Servicios
1649	LABORATORIO CLINICO SAN LUIS	SANTA ANA N° 1140	Servicios
1650	ESTABLECIMIENTO PENITENCIARIO DE SENTENCIADOS CHACHAPOYAS (IN	CARRETERA A HUANCAS KM. 11.5	Servicios
1651	POLICLINICO LUJA (SANIDAD DE LA PNP)	LUJA	Servicios
1652	POSTA MEDICA (SANIDAD DE LA PNP)	ALFONSO UGARTE 193	Servicios
1653	UNIDAD EJECUTORA 020:SANIDAD DE LA PNP - POLICLINICO PNP BAGUA	JOSE SANTOS CHOCANO 155	Servicios
1654	CENTRO DE SALUD PNP CHACHAPOYAS (SANIDAD DE LA PNP)	TRUFINO N° 392-394	Servicios
1655	PUESTO DE SALUD RODRIGUEZ DE MENDOZA (SANIDAD DE LA PNP)	RODRIGUEZ DE MENDOZA	Servicios
1656	POLICLINICO RODRIGUEZ DE MENDOZA (SANIDAD DE LA PNP)	RODRIGUEZ DE MENDOZA	Servicios
1657	PUESTO DE SALUD POMACOCHAS (SANIDAD DE LA PNP)	POMACOCHAS	Servicios
1658	PUESTO DE SALUD PEDRO RUIZ (SANIDAD DE LA PNP)	PEDRO RUIZ	Servicios
1659	PUESTO DE SALUD MOLINOPAMPA (SANIDAD DE LA PNP)	MOLINOPAMPA	Servicios
1660	PUESTO DE SALUD PIPUS (SANIDAD DE LA PNP)	SAN FRANCISCO DE DAGUAS	Servicios
1661	POLICLINICO PIPUS (SANIDAD DE LA PNP)	SAN FRANCISCO DE DAGUAS	Servicios
1662	PUESTO DE SALUD LEIMEBAMBA (SANIDAD DE LA PNP)	LEIMEBAMBA	Servicios
1663	PUESTO DE SALUD JUMBILLA (SANIDAD DE LA PNP)	JUMBILLA	Servicios
1664	POLICLINICO JUMBILLA (SANIDAD DE LA PNP)	JUMBILLA	Servicios
1665	POLICLINICO JUMBILLA (SANIDAD DE LA PNP)	JUMBILLA	Servicios
1666	CENTRO DE SALUD MILITAR "EL MILAGRO" 6° BRIG SVA (SANIDAD DEL EJ	AVENIDA DEL EJERCITO S/N - FUERTE VENCEDORES	Servicios
DIRECCION REGIONAL DE ENERGIA Y MINAS			
1667	SMALLVILL INGENIEROS SAC	IMAZA	Productiva/Comercial
1668	SMALLVILL INGENIEROS SAC	IMAZA	Productiva/Comercial
1669	SMALLVILL INGENIEROS SAC	IMAZA	Productiva/Comercial
1670	SMALLVILL INGENIEROS SAC	ARAMANGO	Productiva/Comercial
1671	ORDONEZ SALVA MOISES AUGUSTO	JUMBILLA	Productiva/Comercial
1672	SELVA VIRGEN SAC	CUISPES	Productiva/Comercial
1673	INVERSIONES GRANOS DE LA REGION SRL	COPALLIN	Productiva/Comercial
1674	INVERSIONES GRANOS DE LA REGION SRL	NIEVA	Productiva/Comercial
1675	SMALLVILL SAC	RIO SANTIAGO	Productiva/Comercial
1676	SMALLVILL SAC	RIO SANTIAGO	Productiva/Comercial
1677	SMALLVILL INGENIEROS SAC	NIEVA	Productiva/Comercial
1678	SMRL MARCOBRE 4	NIEVA	Productiva/Comercial
1679	MINERA SIERRA DORADA SAC	RIO SANTIAGO	Productiva/Comercial
1680	MAS CASTRO ALAN SALDIVAR	SAN NICOLAS	Productiva/Comercial
1681	TUESTA REYBA NICOLAS	SAN NICOLAS	Productiva/Comercial
1682	CABELLO REYNA WALTER RUGO	IMAZA	Productiva/Comercial
1683	VILLACHICA LLAMUSAS LESLYE KARLA	ARAMANGO	Productiva/Comercial
1684	PEREZ QUIISPE FRITZ CRISTHIAN	IMAZA	Productiva/Comercial
1685	SANCHEZ OLIVO ALAN FRANZ	IMAZA	Productiva/Comercial
1686	SANCHEZ OLIVO ALAN FRANZ	ARAMANGO	Productiva/Comercial
1687	SALAZAR MARINERO JHON CLIVER	IMAZA	Productiva/Comercial
1688	SALAZAR MARINERO JHON CLIVER	IMAZA	Productiva/Comercial
1689	CAMACHO CARRION HUILLER ANDRES	IMAZA	Productiva/Comercial
1690	VILLALDOBOS GAMARRA RONALD RUBEN	BAGUA	Productiva/Comercial
1691	REQUEJO MARQUINA MARIA ELOYSA	BAGUA	Productiva/Comercial
1692	LEON FERNANDEZ JOSE LEONOR	BAGUA	Productiva/Comercial
1693	ORDONEZ SALVA MOISES AUGUSTO	JUMBILLA	Productiva/Comercial
1694	LOPEZ NUNCEVAY YRENE	FLORIDA	Productiva/Comercial
1695	TORRES DETQUIZAN ANAXIMANDRO	FLORIDA	Productiva/Comercial
1696	TORRES MESIA LIZ	FLORIDA	Productiva/Comercial
1697	BRIONES RUIZ GLADYS YSABEL	JUMBILLA	Productiva/Comercial



FORMATO N° 1 : UNIVERSO DE ADMINISTRADOS (personas naturales y personas jurídicas)

ENTIDAD : GOBIERNO REGIONAL AMAZONAS

AÑO : 2018

N°	ADMINISTRADO (persona natural o persona jurídica) (1)	UBICACIÓN (2)	ACTIVIDAD (3)
1698	SANTILLAN MAZUELOS NORBERT	SAN FRANCISCO DE DAGUAS	Productiva/Comercial
1699	SANTILLAN MAZUELOS NORBERT	SAN FRANCISCO DE DAGUAS	Productiva/Comercial
1700	REINA MORI JULLY SALVADORA	CHACHAPOYAS	Productiva/Comercial
1701	MESTANZA DE CHAVEZ INES	CHACHAPOYAS	Productiva/Comercial
1702	DOMINGUEZ MALAVER CARLOS ANDRES	CHACHAPOYAS	Productiva/Comercial
1703	MESTANZA CHAVEZ VICTOR RAUL	CHACHAPOYAS	Productiva/Comercial
1704	MOROCHO JAUREGUI MARLON ENRIQUE	CHACHAPOYAS	Productiva/Comercial
1705	TORRES VIGO RICHARD ALEXANDER	LA JALCA	Productiva/Comercial
1706	DIJAZ ESTRADA JHONY RECAREDO	BALSAS	Productiva/Comercial
1707	GONAS CULQUI ANISETO	QUINJALCA	Productiva/Comercial
1708	ODIAGA DE GRANDEZ SIXTINA	MOLINOPAMPA	Productiva/Comercial
1709	CASTRO SANTILLAN MIGUEL ANGEL	CHACHAPOYAS	Productiva/Comercial
1710	GOMEZ MALDONADO SARA	CHETO	Productiva/Comercial
1711	TENORIO VILLAVICENCIO JUDITH	SONCHE	Productiva/Comercial
1712	VARGAS DAMACEN NANDER	HUANCAS	Productiva/Comercial
1713	TAFOR BARDALES ENRIQUE	SAN FRANCISCO DE DAGUAS	Productiva/Comercial
1714	SERVAN JARAMILLO NILSER ROLANDO	SAN FRANCISCO DE DAGUAS	Productiva/Comercial
1715	SOPLA HUAMAN FREDY ROLAND	SAN FRANCISCO DE DAGUAS	Productiva/Comercial
1716	POQUITOMA COLLAZOS PAULO CESAR	SONCHE	Productiva/Comercial
1717	POTENCIANO QUIROZ MAXIMO	NIEVA	Productiva/Comercial
1718	VILLACHICA LLAMOSAS EILEEN MARLENE	NIEVA	Productiva/Comercial
1719	VILLACHICA LLAMOSAS EILEEN MARLENE	NIEVA	Productiva/Comercial
1720	VILLACHICA LLAMOSAS EILEEN MARLENE	NIEVA	Productiva/Comercial
1721	VILLACHICA LLAMOSAS EILEEN MARLENE	NIEVA	Productiva/Comercial
1722	PEREZ QUISPE FRITZ CRISTHIAN	RIO SANTIAGO	Productiva/Comercial
1723	PEREZ QUISPE FRITZ CRISTHIAN	RIO SANTIAGO	Productiva/Comercial
1724	SANCHEZ OLIVO ALAN FRANZ	NIEVA	Productiva/Comercial
1725	ROSALES LLAURY NANCY NARIBEL	NIEVA	Productiva/Comercial
1726	RIVERA CERRON EFRAIN	RIO SANTIAGO	Productiva/Comercial
1727	PITTMAN CASTILLO CESAR	RIO SANTIAGO	Productiva/Comercial
1728	RIVA NOVDA ALINSON	RIO SANTIAGO	Productiva/Comercial
1729	HUAMAN ALIAGA MABEL YOBANA	RIO SANTIAGO	Productiva/Comercial
1730	MAYAN APIKAI ALDO	EL CENEPA	Productiva/Comercial
1731	SHAWIT MASHIAN ELVIN	NIEVA	Productiva/Comercial
1732	WAMPUS CHUMAP FERMIN	NIEVA	Productiva/Comercial
1733	SHAJIAN WAMPANQUIT JACINTO	NIEVA	Productiva/Comercial
1734	SHIMPU ORREGO JOSMELL	NIEVA	Productiva/Comercial
1735	CAMIZAN CARRASCO NAYME	NIEVA	Productiva/Comercial
1736	DEL AGUILA LEVEAU TEOLINDA	NIEVA	Productiva/Comercial
1737	NOVDA RODRIGUEZ ANTONIA DE JESUS	RIO SANTIAGO	Productiva/Comercial
1738	LLERENA DELGADO ROLANDO ANGEL	EL CENEPA	Productiva/Comercial
1739	LLERENA DELGADO ROLANDO ANGEL	EL CENEPA	Productiva/Comercial
1740	PARODI DUARTE JORGE	EL CENEPA	Productiva/Comercial
1741	PARODI DUARTE JORGE	EL CENEPA	Productiva/Comercial
1742	MERCADO ALLCA JOSE VICENTE	EL CENEPA	Productiva/Comercial
1743	MERCADO ALLCA JOSE VICENTE	EL CENEPA	Productiva/Comercial
1744	BARBADILLO ALVAREZ JUAN CARLOS	EL CENEPA	Productiva/Comercial
1745	BARBADILLO ALVAREZ JUAN CARLOS	EL CENEPA	Productiva/Comercial
1746	PENA VERGARAY LUIS ALBERTO	EL CENEPA	Productiva/Comercial
1747	PENA VERGARAY LUIS ALBERTO	EL CENEPA	Productiva/Comercial
1748	BASTIDAS QUISPE EDWING WHILMER	RIO SANTIAGO	Productiva/Comercial
1749	ROJAS GUTIERREZ RONAL CARLOS	RIO SANTIAGO	Productiva/Comercial
1750	ROJAS LAIZA ANTONIO	RIO SANTIAGO	Productiva/Comercial
1751	CARBAJAL CARBAJAL CESAR AUGUSTO	RIO SANTIAGO	Productiva/Comercial
1752	CARBAJAL CARBAJAL DARIO GENARO	RIO SANTIAGO	Productiva/Comercial
1753	PEREZ CULQUI DEYWIN	EL CENEPA	Productiva/Comercial
1754	ORTIZ GABRIEL JAMES ROBERT	EL CENEPA	Productiva/Comercial
1755	YAGKUAG AGKUASH AURELIO	EL CENEPA	Productiva/Comercial
1756	MUJAT KAJEKUI ISAIAS	EL CENEPA	Productiva/Comercial
1757	GONZALES LOZANO JOEL	EL CENEPA	Productiva/Comercial
1758	PENA JAIME HILDE	EL CENEPA	Productiva/Comercial
1759	LEVVA MENDOZA JOSE ANTONIO GUILLERMO	EL CENEPA	Productiva/Comercial
1760	BUSTAMANTE NEYRA NEYSER	EL CENEPA	Productiva/Comercial
1761	SHIMPU JUWAW JOEL	EL CENEPA	Productiva/Comercial
1762	JUWAW YAMPINTSA MARTIMIANO	EL CENEPA	Productiva/Comercial
1763	ANJIS JUWAW ELOY	EL CENEPA	Productiva/Comercial
1764	CASAS MENA LOURDES CECILIA	EL CENEPA	Productiva/Comercial
1765	JUJUCA CURAS JAIME ALBERTO	EL CENEPA	Productiva/Comercial



FORMATO N° 1 : UNIVERSO DE ADMINISTRADOS (personas naturales y personas jurídicas)

ENTIDAD : GOBIERNO REGIONAL AMAZONAS

AÑO : 2018

N°	ADMINISTRADO (persona natural o persona jurídica) (1)	UBICACIÓN (2)	ACTIVIDAD (3)
1766	DANDUCHO CHIMPA ADRIANO	EL CENEPA	Productiva/Comercial
1767	CAHUAZA PEAS ROMULO	EL CENEPA	Productiva/Comercial
1768	AMPUSH NUNIG WILSON	EL CENEPA	Productiva/Comercial
1769	JUEP BAKDANTS ALFREDO	EL CENEPA	Productiva/Comercial
1770	JUWAW SEJEKAM JOAQUIN	EL CENEPA	Productiva/Comercial
1771	CHUMPI YAMPINTSA ANDRES	EL CENEPA	Productiva/Comercial
1772	MAYAN SEJEKAM MARID	EL CENEPA	Productiva/Comercial
1773	YAMPIS WACHAPEA ELI	EL CENEPA	Productiva/Comercial
1774	RIVAS PANEZ WALTER	EL CENEPA	Productiva/Comercial
1775	MAYAN AGQUASH HERNANDEZ	EL CENEPA	Productiva/Comercial
1776	MARTELL ABURTO ISAAC	SANTO TOMAS	Productiva/Comercial
1777	MARTELL REYNA LADY KRYSSEL	SANTO TOMAS	Productiva/Comercial
1778	MARTELL REYNA LADY KRYSSEL	SANTO TOMAS	Productiva/Comercial
1779	TRUJILLO VALDEZ ENEYDA	SAN JUAN DE LOPECANCHA	Productiva/Comercial
1780	MESTANZA TORREJON IRRRAEL	INGUILPATA	Productiva/Comercial
1781	DOMINGUEZ MALAVER TEOBALDO	LAMUD	Productiva/Comercial
1782	MARTELL ABURTO ISAAC	SANTO TOMAS	Productiva/Comercial
1783	MARTELL ABURTO ISAAC	MARIA	Productiva/Comercial
1784	MARTELL ABURTO ISAAC	SAN FRANCISCO DEL YESO	Productiva/Comercial
1785	MARTELL ABURTO PEDRO SEGUNDO	SANTO TOMAS	Productiva/Comercial
1786	MARTELL ABURTO PEDRO SEGUNDO	MARIA	Productiva/Comercial
1787	MARTELL ABURTO PEDRO SEGUNDO	SANTO TOMAS	Productiva/Comercial
1788	CHAPA VELASQUEZ DEIVIS	LUYA	Productiva/Comercial
1789	ALVAREZ VALVERDE ROBERTO MOISES	SANTO TOMAS	Productiva/Comercial
1790	MARTELL ALVAREZ JHOEN	MARIA	Productiva/Comercial
1791	LOPEZ ANGULO WILLIAM JOSE	MARIA	Productiva/Comercial
1792	HUAMAN HUAMAN MARIA ESPERANZA	SAN JUAN DE LOPECANCHA	Productiva/Comercial
1793	ALVAREZ VALVERDE NATALIE MARIEL	MARIA	Productiva/Comercial
1794	MORI PEREZ GUISELA		Productiva/Comercial
1795	NOVOA VILLA GUILLERMO GONZALO	SANTA ROSA	Productiva/Comercial
1796	RODRIGUEZ ALIAGA GERASIMO	MILPUC	Productiva/Comercial
1797	TRIGOSO RODRIGUEZ GUIDO RENE	MILPUC	Productiva/Comercial
1798	OYARCE DE VIGO ROSA LUCIA	OMIA	Productiva/Comercial
1799	SANTILLAN TAFUR MANUEL ATILIO	SAN NICOLAS	Productiva/Comercial
1800	LUESTA PINEDO RONY	SAN NICOLAS	Productiva/Comercial
1801	TAFUR TAFUR PERSY	MARISCAL BENAVIDES	Productiva/Comercial
1802	LOPEZ VILLA DAVID	MARISCAL BENAVIDES	Productiva/Comercial
1803	MENDOZA INGA MARITZA GERTRUDEZ	LIMABAMBA	Productiva/Comercial
1804	FERNANDEZ TUNJAR GLADIS ROSA	MARISCAL BENAVIDES	Productiva/Comercial
1805	TEJADA CHAVEZ PEDRO	OMIA	Productiva/Comercial
1806	MUNTOYA CHUQUIBALA SEGUNDO RAFAEL	MARISCAL BENAVIDES	Productiva/Comercial
1807	CAMUS PORTOCARRERO NARDITA	OMIA	Productiva/Comercial
1808	VARGAS LOPEZ ROGER	OMIA	Productiva/Comercial
1809	TRIGOSO TAFUR GILMER ALFONSO	SAN NICOLAS	Productiva/Comercial
DIRECCION REGIONAL DE COMERCIO EXTERIOR Y TURISMO			
1810	NUNORCO TRALLERS SERVICIOS TURISTICOS E.I.R.L.	Jr. Ortiz Arrieta 186	Servicios
1811	PERU NATIVO SAC		Servicios
1812	AGENCIA DE VIAJES "TURISMO EXPLORER EIRL"	Jr. Grau 549	Servicios
1813	AGENCIA DE VIAJES Y AVENTURA CHACHA RAFTING	Jr. Ortiz Arrieta 508	Servicios
1814	AGENCIA DE VIAJES Y TURISMO AMAZON LAND TREK E.I.R.L.	Jr. Ortiz Arrieta 508	Servicios
1815	AMAZON EIRL	Jr. Ortiz Arrieta 520	Servicios
1816	AMAZON EIRL VILLA CONSUELO	SAN ISIDRO	Servicios
1817	AMAZON EXPEDITION TURISMO SOSTENIBLE SAC	Jr. Ortiz Arrieta 508	Servicios
1818	AMAZON EXPERIENCE S.R.L.	Jr. Hermosura 743	Servicios
1819	ASOCIACION CENTRO DE FORMACION E INFORMACION DEL TURISMO Y ME	Jr. Tres Esquinas 115	Servicios
1820	BELT TECH PERU SAC.	Jr. Dos de Mayo 1056	Servicios
1821	CAFE PANADERIA LOURDES S.A.C.	Jr. Ayacucho N° 1021	Servicios
1822	CASA VIEJA SERVICIOS TURISTICOS E.I.R.L	Jr. Chincha Alta N° 569	Servicios
1823	CHACHAPOYAS BACKPACKERS E.I.R.L	Jr. Dos de Mayo 689	Servicios
1824	CHACHAPOYAS EXPEDITION E.I.R.L.	Jr. Ortiz Arrieta 530	Servicios
1825	CHACHAPOYAS TOURS SAC	Jr. Santo Domingo 432	Servicios
1826	CHACHAPOYAS TRAVEL TOUR OPERADOR E.I.R.L.	Jr. Grau 561	Servicios
1827	CHACHAPOYAS TRIP ADVENTURES		Servicios
1828	CHACHAPOYAS TRIP ADVENTURES E.I.R.L	Jr. Amazonas 770	Servicios
1829	CHAVEZ VEGA ELGIN ARNALDO HOSDEJE EL MIRADOR DE KEULAP	San Felipe 615	Servicios
1830	CLOUDFOREST EXPEDITIONS SRL	Jr. Puno 368	Servicios
1831	COMERCIO INDUSTRIA Y SERVICIOS MULTIPLES SAN JOSE EIRL	Jr. Ayacucho N° 816	Servicios
1832	CONSULTORES Y SERVICIOS PHIMA E.I.R.L.	Jr. Union 688	Servicios



FORMATO N° 1 : UNIVERSO DE ADMINISTRADOS (personas naturales y personas jurídicas)

ENTIDAD : GOBIERNO REGIONAL AMAZONAS

AÑO : 2018

N°	ADMINISTRADO (persona natural o persona jurídica) (1)	UBICACIÓN (2)	ACTIVIDAD (3)
1833	EAGLE TOURS S.R.L.	Jr. Ortiz Arrieta 520	Servicios
1834	ECOMALLQUI EIRL CASA MALLQUE	Leymebamba	Servicios
1835	El Paraíso de las Pizzas Restaurant Eirl	Jr. Chíncha Alta N° 347	Servicios
1836	EL TEJADO S.A.C.	Jr. Santo Domingo N° 664	Servicios
1837	EMPRESA DE SERVICIOS REVASH EIRL	Jr. Grau N° 517	Servicios
1838	EMPRESA DE SERVICIOS REVASH EIRL	Jr. Chíncha Alta N° 390	Servicios
1839	EMPRESA DE SERVICIOS REVASH E.I.R.L.		Servicios
1840	EMPRESA DE TRANSPORTES Y AGENCIA DE VIAJES AMAZONAS TRAVEL S.	Jr. Triunfo 187	Servicios
1841	GLADYS RIVAS PLATA DE BURGA	Jr. Santo Domingo	Servicios
1842	HOSTAL & RESTAURANT PLAZA E.I.R.L.	Jr. Grau N° 534 - 537	Servicios
1843	HOSTAL JOHMAJI E.I.R.L.	Jr. Ayacucho N° 711	Servicios
1844	HOSTAL LA CASONA DE CHACHAPOYAS S.R.L.	Jr. Chíncha Alta N° 569	Servicios
1845	Hostal Restaurat Plaza EIRL	Jr. Grau N° 534	Servicios
1846	HOTEL KUELAP SAC	Jr. Amazonas N° 1057	Servicios
1847	Inversiones Corralito S.A.C.	Av. San Juan de la Frontera de los Chachapoyas S/N	Servicios
1848	Inversiones El Batán del Tayta S.A.C.	Jr. La Merced N° 604	Servicios
1849	Inversiones Generales Amazonas E.I.R.L.	Jr. Ortiz Arrieta N° 408	Servicios
1850	INVERSIONES ROCAKRI E.I.R.L.	Av. Cahuide N° 653	Servicios
1851	INVERSIONES SANTA MARIA TRAVEL TOURS SRL	Jr. Ayacucho N° 924	Servicios
1852	INVERSIONES Y SERVICIOS EL PREFERIDO E.I.R.L.	Jr. Ortiz Arrieta N° 448	Servicios
1853	KAR & PIER E.I.R.L.	Pj. Camporredondo NRO. 125 DPTO. 5 (COSTADO DE CU)	Servicios
1854	KILLARY MOLI S.A.C. /ZEGARRA ALVA GUMERCINDO	Jr. Ayacucho N° 734	Servicios
1855	LAS ORQUIDEAS CONSORCIO TURISTICO	Jr. Ayacucho Barrio Santo Domingo (FRENTE CEPRE U	Servicios
1856	MAORMO 29EIRL	Jr. Grau N° 940	Servicios
1857	MEFLO S.A.C.	Jr. Salamanca N° 1176	Servicios
1858	NESSUS HOTELES PERU S.A.	Cruce Achamaqui KM 39	Servicios
1859	NUNURCO TRAVELLERS SERV. TURISTICOS EIRL	Jr. Ortiz Arrieta N°186	Servicios
1860	OPERADORA DE HOTELES AMAZONAS CASA HACIENDA ACHAMAQUI	Achamaqui	Servicios
1861	RESTAURANTE PIZZERIA TURISTICA MARIPIZZA E.I.R.L.	Jr. Dos de Mayo N° 471	Servicios
1862	ROGELIO YALTA ANGELES	Jr. Grau 285	Servicios
1863	SERVICIOS TURISTICOS RAMOS E.I.R.L.-CASA HOSPEDAJE SHUBET	Jr. Amazonas N° 440	Servicios
1864	INKAS TRAVEL TOURS SERVICIOS TURISTICOS S.A.C.	Jr. Grau 561-A	Servicios
1865	Tortas y Decoraciones Artesanales Arcoiris E.I.R.L.	Jr. Recreo Nro. 375	Servicios
1866	TOURS HOTEL CASABLANCA SOC. COM. RESP. LTOA	Av. Marginal N° 116	Servicios
1867	TOURS TELLA S.R.L.	Jr. Grau 505	Servicios
1868	TURISMO Y SERVICIOS LEO CESAR S.A.C	Jr. Amazonas N° 833	Servicios
1869	VIA KUELAP		Servicios
1870	VIAJES PACIFICO AMAZONAS SAC	Jr. Puno 109	Servicios
1871	WORLD ADVENTURES SERVICIOS TURISTICOS S.R.L.	Jr. Grau 505	Servicios
1872	YALAPE ADVENTURE S.R.L.	Jr. Ayacucho N° 1060	Servicios
1873	ECOMALLQUI EIRL	Av. Austria S/N AG. ANEXO San Miguel	Servicios
1874	HOSTAL LA ESTANCIA E.I.R.L.	Car. A Leymebamba KM 46.5	Servicios
1875	HOSTAL LA CASONA DE CHACHAPOYAS S.R.L.	Jr. Chíncha Alta N° 569	Servicios
1876	OPERADORA DE HOTELES AMAZONAS S.A.C.	Cruce Achamaqui N° S/N CAS. ACHAMAQUI	Servicios
1877	AMAZON EIRL	San Isidro S/N	Servicios
1878	EMPRESA DE SERVICIOS DE TURISMO REVASH		Servicios
1879	CHACHAPOYAS TRAVEL TOUR OPERADOR E.I.R.L.		Servicios
1880	HOSTAL LA POSADA DEL TICU	Jr. Ortiz Arrieta N° 724	Servicios
1881	EMPRESA DE SERVICIOS REVASH EIRL	Jr. Chíncha Alta N° 390	Servicios
1882	DALLARIX COFFEE & MARKET	Jr. Amazonas N° 504	Servicios
1883	MASS BURGER E.I.R.L.	Jr. Triunfo N° 1051	Servicios
1884	REAL CECINA E.I.R.L.	Cal. Hermosura N° 676	Servicios
1885	VIA KUELAP S.A.C.	Jr. Amazonas N° 713	Servicios
1886	CHACHAPOYAS TRIP ADVENTURES E.I.R.L.	Jr. Amazonas N° 770	Servicios
1887	CHUMBIADCA MORALES VALENTINA	Jr. Santo Domingo N° 301 303	Servicios
1888	ORBEGOSO ASUNCION SALOMON	Jr. Recreo N° 390	Servicios
1889	MELLENDEZ SANCHEZ ROSA AMELIA	Jr. 16 DE Julio N°610	Servicios
1890	TUESTA CHAVEZ DORIS ORFELIA	Psje David Reyna N° 290	Servicios
1891	TENAUD INSUA RICARDO HERNAN	Jr. Amazonas N° 1416	Servicios
1892	RABANAL TUESTA DLGARTITO	Av. Celendin S/N Yerbabuena	Servicios
1893	INGA MIXAN NEY	Jr. Salamanca N° 993	Servicios
1894	ABANTO PORTAL MERCEDES	Jr. Chíncha Alta N° 391	Servicios
1895	OCAMPO VALLE MARIA ZULEMA	Jr. Ortiz Arrieta N° 371	Servicios
1896	MENDOZA DE PELAEZ MARIA	Jr. 16 de Julio N° 635	Servicios
1897	MUNOZ GONGORA MARIA MARLENE	Jr. Salamanca N° 682	Servicios
1898	CULQUI VELASQUEZ MARIA JESUS	Jr. San Pedro N° 452	Servicios
1899	MIXAN MAS VDA DE INGA MARIA D.	Jr. Salamanca N° 941	Servicios
1900	PELAEZ MENDOZA MARCELIT	Jr. Leymebamba N°. C-1	Servicios



FORMATO N° 1 : UNIVERSO DE ADMINISTRADOS (personas naturales y personas jurídicas)

ENTIDAD : GOBIERNO REGIONAL AMAZONAS

AÑO : 2018

N°	ADMINISTRADO (persona natural o persona jurídica) (1)	UBICACIÓN (2)	ACTIVIDAD (3)
1901	VALLES DE DIAZ LUCILA	Psje David Reyna N° 00	Servicios
1902	ZUMAETA DIAZ JULIO MAYER	Jr. Amazonas N° 221	Servicios
1903	ULLILEN HIDALGO JULIO CESAR	Jr. Amazonas N° 320 (MEDIA CDBA PLAZA DE ARMAS)	Servicios
1904	VILLACREZ MUNOZ JOSE SANTOS	Jr. Ayacucho N° 690	Servicios
1905	INGA MIXAN GIL	Jr. Salamanca N° 945	Servicios
1906	MONTENEGRO CHUQUI GILVER	Av. Libertad N° 635	Servicios
1907	MAS MAS GERAROD	Jr. Salamanca N° 304	Servicios
1908	DIAZ BARDALES ELIO	Jr. San Agustín C-3 AG. BARRIO NOGALCUCHO (A 20	Servicios
1909	CASTANEDA RUBIO EDUARDO	Jr. Grau N° 565	Servicios
1910	DELGADO ZUMAETA GISELL	Jr. Amazonas N° 426	Servicios
1911	CRUZ ROJAS DESIDERIO	Jr. 5 de Febrero N° 350 (FTE PLAZA DE ARMAS ANTE	Servicios
1912	TRIGOSO CORTEZ ANGELICA		Servicios
1913	AMPUERO ROSA ROSA	Jr. Amazonas N° 721	Servicios
1914	GUEVARA TAFUR MANUEL	Jr. Dos de Mayo N° 561 LD. LA LAGUNA	Servicios
1915	DIAZ VALLEZ FLOR DE MARIA	Jr. Ortiz Arrieta N° 365	Servicios
1916	HERRERA FERNANDEZ JHOHAN	Av. Salamanca (FRENTE HOSTAL CALIFORNIA) 663	Servicios
1917	LA TORRE MONTIYA JOSE GASTON	Jr. Dos de Mayo N° 325 BAR. YANCE	Servicios
1918	MELENDEZ DE VIGO VIOLETA E.	Av. Salamanca N° 763 (BARRIO YANCE)	Servicios
1919	PELAEZ MELENDEZ KELLY PAOLA	Jr. Triunfo N° 280	Servicios
1920	SALDANA GALVEZ NANCY	Jr. Salamanca N° 929	Servicios
1921	TAFUR LLAJA HENRY	Jr. Primavera N° 130	Servicios
1922	VARGAS LOPEZ CLODDMIRA	Av. Via de Evitamiento N° 740	Servicios
1923	VARGAS MORI JOSE VICTOR	Jr La Merced N° 520 URB. Chachapoyas (Porton de N	Servicios
1924	YAUARI MADUENO JOSE	Jr. Manuel Mollinedo N° 190	Servicios
1925	CULQUE ZEGARRA CLEBER E.	Jr. Marañon N° 460 (HOSPEDAJE BALSAS)	Servicios
1926	MUNOZ MALCA MANUELA	Av. Marañon S/N (COSTADO COLEGIO SECUNDARIO)	Servicios
1927	POCLIN ROJAS ESPERANZA	Jr. Garcilazo de la Vega S/N (BALSAS)	Servicios
1928	ABANTO PORTAL CERVANDO	Jr. Tupac Amaru S/N (ESQUINA CON JR SAN PEDRO	Servicios
1929	GARRIDO EPIQUIEN JAKELYNE G.	Jr. Libertad S/N (FRENTE A PLAZA DE ARMAS)	Servicios
1930	HUAMAN SIFOENTES WILMER	Jr. La Libertad S/N AG. CENTRO (FRENTE A LA PLAZA	Servicios
1931	CHAVEZ VEGA ARNALDO	Jr. San Felipe N° 615	Servicios
1932	ANAZCO RUIZ ROSARIO HERODITH	Jr. 16 de Julio N° 913 AG. BARRIO NOGALCUCHO ()	Servicios
1933	BRAVO CRUZ OSCAR FRANCISCO	Av. Austria S/N (FRENTE AL MUSEO DE TEIMEBAMBA)	Servicios
1934	DCAMPO DIAZ DE VEGA CARMEN	Cal Bolívar S/N (BARRIO NOGAL CUCHO)	Servicios
1935	PELAEZ MENDOZA NIMIA	Jr. Leymebamba REF AG. C.P.M. PALMIRA (AL COSTAD	Servicios
1936	TAFUR DE AGUILAR ZUNILDE	Jr. 16 de Julio N° 813	Servicios
1937	VARGAS LOPEZ CLODDMIRA		Servicios
1938	VARGAS MORI JOSE VICTOR		Servicios
1939	YAUARI MADUENO JOSE		Servicios
1940	CULQUE ZEGARRA CLEBER		Servicios
1941	MUNOZ MALCA MANUELA		Servicios
1942	POCLIN ROJAS ESPERANZA		Servicios
1943	GARRIDO EPYQUEN JAKELYNE GUISELIA		Servicios
1944	BRAVO CRUZ OSCAR FRANCISCO		Servicios
1945	GERMAN CARRANZA ROLANDO AQUILES		Servicios
1946	YOPLAC CHAPPA EDILBERTO		Servicios
1947	VELASQUEZ ALVARADO JESUS MARILYN		Servicios
1948	YALTA ANGELES ROBELIO		Servicios
1949	GUTIERREZ MORI CLARA MARLENY		Servicios
1950	GUADALUPE ALVA GENITH E.	Jr. Puno N° 285 -295	Servicios
1951	TAFUR PELAEZ JUANITA MINERLY	El Alfalfar S/N	Servicios
1952	MAS MAS JAIME	Jr. Victor Mori N° 100	Servicios
1953	PALACIOS DE CHUQUIMBALQUI MARIA LEONILDA	Jr. Amazonas N° 119	Servicios
1954	MAS CULQUI FELICIA	Jr. TRES ESQUINAS CDA. 8	Servicios
1955	CHAPPA DIAZ JHOHANY JANERDITH	Jr 31 Octubre N 409	Servicios
1956	CHAVEZ DE SILVA PAULA ELENA	Jr. San Jorge N° 230	Servicios
1957	DIAZ DE CHAPPA ROSA ALEIDA	Jr. Grau N° 636	Servicios
1958	IBERICO MORI ZENOBIA ISABEL	Jr. Dos De Mayo N° 546	Servicios
1959	VILLEGAS AMPUERO MARIBEL	Jr. Toribio Rodríguez De Mendoza N° 511	Servicios
1960	YOPLAC ACOSTA SITNEY	Jr. Garcilazo De La Vega 452-454	Servicios
1961	HIDALGO DE TORRES FLOR DE M.	Jr. Huambo N° 314	Servicios
1962	VILLA DE RAMIREZ MARIA EUFELINDA	Jr. Ayacucho N° 1062	Servicios
1963	CHUQUIMBALQUI CHUMBE INES	Jr. Ortiz Arrieta N° 431	Servicios
1964	CHAPPA DIAZ BETTYS	Jr. Soriano Morgan N° 261	Servicios
1965	CALAMPA DURANGO NURI JESUS	Jr. Libertad N° 1068	Servicios
1966	MAS GONAS CELINDA	Jr. Santa Lucia N° 180	Servicios
1967	GOMEZ MORI DUTSY ROXANA	Jr. Ortiz Arrieta N° 540	Servicios
1968	VILLEGAS YALTA VDA DE TORREJON ASUNCION	Jr. Triunfo N° 1051	Servicios



FORMATO N° 1 : UNIVERSO DE ADMINISTRADOS (personas naturales y personas jurídicas)

ENTIDAD : GOBIERNO REGIONAL AMAZONAS

AÑO : 2018

N°	ADMINISTRADO (persona natural o persona jurídica) (1)	UBICACIÓN (2)	ACTIVIDAD (3)
1969	OCAMPO CHAVEZ WALTER	Jr. Amazonas N° 193 - C	Servicios
1970	SILVA TIRADO ROMULO ALFONSO	Jr. Dos de Mayo N° 631	Servicios
1971	ALVA CHAVEZ BILMA AMPARO		Servicios
1972	TORRES DE JIMENEZ MILAGRITOS	Av. Libertad N° 230	Servicios
1973	CABREDO DE SANCHEZ ROSA ISABEL	Jr. Amazonas N° 829	Servicios
1974	ZUTA CUIPAL ROSA MAGNOLIA	Jr. Ayacucho N° 932	Servicios
1975	SANTILLAN HUAMAN WILMA CONSUELO	Jr. Dos de Mayo N° 728	Servicios
1976	POEMAPE CELIS WILDER MANUEL	Jr. Los Angeles N° III	Servicios
1977	VARGAS MESA ASUNTA	Av. Libertad N° 844	Servicios
1978	NECIOSUP TORREJON ROSA MARLENY	Jr. Arequipa N° 240	Servicios
1979	POEMAPE ABANTO VICTOR	Av. Libertad N° 970	Servicios
1980	RODRIGUEZ DELGADO MILAGRITOS	Av. Libertad N° 548	Servicios
1981	VELASQUEZ ALVARADO JESUS MARILYN	Jr. Ayacucho N° 325	Servicios
1982	TORREJON FARIAS ROSA MERCEDES	Jr. Ayacucho N° 816	Servicios
1983	LLAJA MENDOZA CLORINDA	Av. Libertad N° 928	Servicios
1984	MORI MORI ZARINA	Jr. Libertad N° 140	Servicios
1985	TRIGOSO CORTEZ ANGELICA	Psj. Campo Redondo S/N	Servicios
1986	MELLENDEZ DE VIGO VICIETA ESMILDA	Jr. Libertad N° 1066	Servicios
1987	LOPEZ VILLACREZ SEGUNDO EDILBERTO	Jr. Santo Domingo N° 664	Servicios
1988	PUERTA RIVERA ROMEL	Jr. Ayacucho N° 344	Servicios
1989	SANDOVAL ORTIZ MILAGROS	Jr. Union N°	Servicios
1990	DELGADO CHUQUIZUTA ORLANDO	Jr. Hermosura N° 676	Servicios
1991	GOMEZ VERGARAY DANNY	Jr. Ayacucho N° 952	Servicios
1992	CARD AGUILAR IVAN	Jr. Ortiz Arrieta N° 753	Servicios
1993	GALLARDO ZUMAETA MARLYTH	Jr. Grau N° 376	Servicios
1994	YAIPIEN BALLENA RICARDO NICOLAS	Jr. Amazonas N° 401	Servicios
1995	ARANA DE TEJADA DORIS	Av. Ayacucho N° 544	Servicios
1996	ANGULO CHUIMES YOLANDA	Jr. Santo Domingo N° 676	Servicios
1997	NURENA CASTILLO MARIA ELENA	Prolongación Dos de Mayo Cuadra 14	Servicios
1998	HUAMAN VILCA ELENA DEL CARMEN	Jr. Grau N° 448	Servicios
1999	LOPEZ MELLENDEZ JORGE LLOMY	Carretera salida a Chiclayo	Servicios
2000	MEJIA ARTEAGA HILDA MIRYAN	Jr. Amazonas Nro. 575	Servicios
2001	TORREJON FARIAS ROSA MERCEDES	Jr. Ortiz Arrieta N° 420	Servicios
2002	GUTIERREZ LEDESMA MARA CATALINA	Av. Libertad N° 928	Servicios
2003	MORI CULQUI JANE YULIA	Jr. Ayacucho N° 972 - 976	Servicios
2004	SOTO CABREDO INGRID ESPERANZA	Jr. Dos de mayo N° 321	Servicios
2005	RIVERA LOPEZ RAMIRO	Jr. Dos de mayo N° 505	Servicios
2006	SILVA CHAVEZ JUVENAL	Jr. Ayacucho N° 756	Servicios
2007	GOMEZ DE CHUQUIMBALQUI SARA ESPERANZA	Jr. Ortiz Arrieta Nro. 748	Servicios
2008	TORRES MENDOZA CRUZ AURORA	Jr. Ortiz Arrieta N° 528	Servicios
2009	REYNA MONTENEGRO FELIPE	Jr. Amazonas N° 931	Servicios
2010	GARRO VISALDIT DLGA	Jr. Amazonas N° 861	Servicios
2011	PUERTA SALAZAR DILBERT GLORIOSO	Jr. Amazonas N° 520	Servicios
2012	SALON DROSCO YRAIDA MARGARET	Jr. Ortiz Arrieta N° 392	Servicios
2013	BURGA ROMAINA ASUNTA ROSARIO	Jr. 02 de Mayo Nro. 659	Servicios
2014	GUEVARA DIAZ ELITA YSABEL	Jr. Ayacucho N° 832	Servicios
2015	BECCERRIL TORRES YOLANDA	Jr. Tres Esquinas N° 173	Servicios
2016	MAICELO MUNOZ FIDEL	Jr. Dos de Mayo N° 738	Servicios
2017	VOELOT VELAYARCE JERSON	Av. Libertad 1084	Servicios
2018	QUISPE VILCA JACINTO	Jr. Grau N° 284	Servicios
2019	PICON CULLAMPE LLENY CONSUELO	Jr. La Libertad N°425	Servicios
2020	CUEVA ROJAS EDGAR	Jr. Hermosura N° 365	Servicios
2021	PICON CULLAMPE EDUAR	Jr. Salamanca N° 516	Servicios
2022	INGA BOBADILLA OLINDA YHOVANA	Jr. Ayacucho N° 1059	Servicios
2023	ROJAS CHAVEZ ROSARIO	Jr. Unión N° 700	Servicios
2024	VIGIL CHUQUIMVALQUE CARMEN TRINIDAD	Jr. Unión N° 515	Servicios
2025	CARRANZA LOPEZ CLAUDIA PAOLA	Jr. Amazonas N° 566	Servicios
2026	TORREJON ARELLANOS MARIO YLDEFONSO	Jr. Triunfo Nro. 581	Servicios
2027	ROJAS GUIOP KERLY MARLITH	Jr. Puno N° 325	Servicios
2028	MORI RUIZ MARIA	Jr. La Merced N° 604	Servicios
2029	CHUQUIZUTA ALVA VDA. DE ESCOBEDO NELY	Jr. Alonso de Alvarado S/N	Servicios
2030	CHUQUIMBALQUI PITA LUIS ALFREDO	Calle 1 (Avenida Celendín) S/N, Yerbabuena	Servicios
2031	TAFUR VEGA ASCELINA	Jr. Sucre N° 209	Servicios
2032	CHAVEZ CHACON DLGA ESTHER	Jr. 16 de Julio N° 712	Servicios
2033	ZEGARRA VEGA LIDIA ROSA	Jr. La Verdad N° 530	Servicios
2034	MENDOZA GOIGOCHEA DORIS PRESILA	Jr. 16 de julio N° 849	Servicios
2035	ZUMAETA DIAZ JULIO MAYER	Jr. Bolívar N° 514	Servicios
2036	VARGAS TAFUR JOSE WILSON	Jr. Austria N° S/N San Miguel	Servicios



FORMATO N° 1 : UNIVERSO DE ADMINISTRADOS (personas naturales y personas jurídicas)

ENTIDAD : GOBIERNO REGIONAL AMAZONAS

AÑO : 2018

N°	ADMINISTRADO (persona natural o persona jurídica) (1)	UBICACIÓN (2)	ACTIVIDAD (3)
2037	CRUZ ROJAS DESIDERIO	Jr. Amazonas N° 221	Servicios
2038	CHAVEZ ROJAS GIMY GABY	Jr. Amazonas N° 709	Servicios
2039	SAAVEDRA VARGAS KATY	Av. 5 de Febrero N° 350	Servicios
2040	UCAMPO TUESTA ANGEL ERNESTO	Jr. Ortiz Arrieta N° 356	Servicios
2041	VASQUEZ ROJAS MARIHZA	Jr. Ortiz Arrieta N° 777	Servicios
2042	PEREZ PANDURO CLAUDIA MAGOYA	Jr. Chincha Alta N° 550	Servicios
2043	MUNDZ TRIGOSO LUCILA	Jr. Dos de Mayo N° 787	Servicios
2044	HUAYAMIS PORTOCARRERO SEGUNDO ADALBERTO	Av. Salamanca N° 797	Servicios
2045	POQUITOMA GUIMAC ANGELICA	Av. San Juan de la Frontera de los Chachapoyas S/N	Servicios
2046	HUAMAN HUAMAN MARIA ESPERANZA	Jr. Ortiz Arrieta Nro. 365	Servicios
2047	GONZALES ROJAS JENNY CONSUELO	Jr. Amazonas Nro. 717	Servicios
2048	AYALA PULCE KARINA	Jr. Ortiz Arrieta Nro. 787	Servicios
2049	MONTES CHUQUIPA URSULA BEATRIZ	Av. Libertad Nro. 694	Servicios
2050	RAMOS CHUQUIMBALQUI MARLENI DEL SOCORRO	Av. Salamanca Cda. 8	Servicios
2051	TRIGOSO ACOSTA RICHARD MARTIN	Av. Aeropuerto Nro. 183	Servicios
2052	ZUBIATE TORREJON NELLY YSABEL	Jr. Hermosura Nro. 441	Servicios
2053	CHAVEZ SANCHEZ ALEXANDER	Psje. Los Rosales Cda. 03	Servicios
2054	VEGA MONTES SHEILA ELZA	Jr. Amazonas Nro. 684	Servicios
2055	ARRIOLA MORI NELLY ANGELICA	Jr. Salamanca Nro. 140	Servicios
2056	REAP MORI JUANA	Jr. Ayacucho Nro. 613	Servicios
2057	HERRERA TUESTA FLORISELDA MERCEDES	Jr. Triunfo Nro. 447	Servicios
2058	MESTANZA ZABALETA MARIA ISABEL	Jr. Santo Domingo Nro. 380	Servicios
2059	CHUQUIPIONDO MORI ARISTOTELES	Jr. Sosiego Nro. 148	Servicios
2060	HERNANDEZ BUSTAMANTE TERESA DE JESUS	Jr. Amazonas Nro. 1121	Servicios
2061	JIMENEZ DE MORI DELFINA VICTORIA	Calle Pucacruz S/N, El Molino	Servicios
2062	AYRA CLAUDIO MELIDA EUDOCIA	Jr. Ortiz Arrieta Nro. 792	Servicios
2063	CUEVA ROJAS EDGAR	Jr. Grau Nro. 750	Servicios
2064	CRUZ GONGORA VILMA	Jr. Union Nro. 816	Servicios
2065	MARCELO MARCHENA LUZ MARLENY	Jr. Recreo Nro. 375	Servicios
2066	MORI CASTILLO GHIRDANO	Jr. Hermosura N° 622	Servicios
2067	MUNTON CASTRO FLOR	Jr. La Merced N° 781	Servicios
2068	MORIEGA TAFUR HERNAN RUBEN	Jr. Ortiz Arrieta N° 416	Servicios
2069	MOREYRA DARIO ALEJANDRO	Jr. Amazonas N° 340	Servicios
2070	BARRERA MARIN ROSITA IMELDA	Jr. Triunfo N° 280	Servicios
2071	ZAVALETA DE CARO ALICIA MERCEDES	Jr. Ayacucho N° IIII	Servicios
2072	YALTA ANGELES ROGELIO	Jr. Grau 565	Servicios
2073	LLAJA SOPLIN JOSE MERCEDES	Jr. Ortiz Arrieta 508	Servicios
2074	VARGAS GUZMAN FRANZ JHONN	-	Servicios
2075	CHUMBE RAMIREZ JARLY ROISTEN	-	Servicios
DIRECCION EJECUTIVA DE GESTION DE BOSQUES Y FAUNA SILVESTRE			
2076	COMUNIDAD NATIVA SAWIENTSA	Comunidad Nativa Sawientsa	Productiva
2077	COMUNIDAD NATIVA UMPUNCHIG	Comunidad Nativa Umpunchig	Productiva
2078	COMUNIDAD NATIVA ADSACUSA	Comunidad Nativa Adsacusa	Productiva
2079	COMUNIDAD NATIVA BELEN	Comunidad Nativa Belen	Productiva
2080	COMUNIDAD NATIVA DAPIKAT KAJEKUI	Comunidad Nativa Dapikat Kajekui	Productiva
2081	COMUNIDAD NATIVA CHAYU ATUNSAMU	Comunidad Nativa Chayu Atunsamu	Productiva
2082	COMUNIDAD NATIVA BICHANAK	Comunidad Nativa Bichanak	Productiva
2083	COMUNIDAD NATIVA WINCHU TEMASHUM	Comunidad Nativa Winchu Temashum	Productiva
2084	COMUNIDAD NATIVA CHAMIKAR	Comunidad Nativa Chamikar	Productiva
2085	COMUNIDAD NATIVA UGKUM	Comunidad Nativa Ugkum	Productiva
2086	COMUNIDAD NATIVA CHINGAMAR	Comunidad Nativa Chingamar	Productiva
2087	COMUNIDAD NATIVA TSAMASH	Comunidad Nativa Tsamash	Productiva
2088	COMUNIDAD NATIVA EBON	Comunidad Nativa Ebron	Productiva
2089	COMUNIDAD NATIVA PUJAPAT	Comunidad Nativa Pujapat	Productiva
2090	COMUNIDAD NATIVA SANTA ROSA	Comunidad Nativa Santa Rosa	Productiva
2091	COMUNIDAD NATIVA SHIMPU	Comunidad Nativa Shimpu	Productiva
2092	COMUNIDAD NATIVA ALTO NUMPATKAIM	Comunidad Nativa Alto Numpatkaim	Productiva
2093	COMUNIDAD NATIVA AUTUKAI	Comunidad Nativa Autukai	Productiva
2094	COMUNIDAD NATIVA PUMPUSHAK	Comunidad Nativa Pumpushak	Productiva
2095	COMUNIDAD NATIVA SAASA	Comunidad Nativa Saasa	Productiva
2096	COMUNIDAD NATIVA UUT	Comunidad Nativa Uut	Productiva
2097	COMUNIDAD NATIVA ALTO BICHANAK	Comunidad Nativa Alto Bichanak	Productiva
2098	COMUNIDAD NATIVA DEQUENTEI	Comunidad Nativa Dequentei	Productiva
2099	COMUNIDAD NATIVA CACHIYACU	Comunidad Nativa Cachiyacu	Productiva
2100	COMUNIDAD NATIVA SAN JUAN	Comunidad Nativa San Juan	Productiva
2101	COMUNIDAD NATIVA AGKAI	Comunidad Nativa Agkais	Productiva
2102	COMUNIDAD NATIVA BAJI PUPUNTAS	Comunidad Nativa Baji Pupuntas	Productiva
2103	MADERERA DIAZ	Maderera Diaz	Productiva



FORMATO N° 1 : UNIVERSO DE ADMINISTRADOS (personas naturales y personas jurídicas)

ENTIDAD : GOBIERNO REGIONAL AMAZONAS

AÑO : 2018

N°	ADMINISTRADO (persona natural o persona jurídica) (1)	UBICACIÓN (2)	ACTIVIDAD (3)
2104	MADERERA MICHAEL	Maderera Michael	Productiva
2105	MUNOZ SAAVEDRA ALDO	-	Productiva
2106	VALLE CAMUS DOROTEO	-	Productiva
2107	CELIS LLANOS EGMIDIO NOBBER	Marginal S/N -Pomacochas	Productiva
2108	MEDINA BAUTISTA FAUSTINO	-	Productiva
2109	SANCHEZ VALENZUELA FLAVIO OSTERLIN	Anexo Uso Perdido S/N	Productiva
2110	VALLE MAS JHON CHARLES	Anexo Shucayacu	Productiva
2111	PEREZ LOPEZ JOSE ADECIÑO	-	Productiva
2112	VELASQUEZ CABANILLAS LUIS ALBERTO	-	Productiva
2113	VALDIVIA AGUILAR LUIS NAPOLEON	Santo Domingo N° 060	Productiva
2114	SOPLIN CACHAY MANUEL	Urtiz Arrieta N° 749	Productiva
2115	QUISPE CIEZA MARIA UMBELINA	Anexo Uso Perdido S/N	Productiva
2116	VELASQUEZ CHAVEZ SANTOS NICOLAS	-	Productiva
2117	PEREZ AGUILAR RICARDO	-	Productiva
2118	FLORES JARA ELSO	-	Productiva
2119	ROJAS PEREA JHERSY	Prolongación Chincha Alta S/N	Productiva
2120	DIAZ ROJAS HEYSSY WITMAN	Anexo Ucol	Productiva
2121	GALVEZ FLORES YVAN	Sinchi Roca N° 145	Productiva
2122	FUENTES MUNOZ HIPOLITO	San Felipe Santiago N° 760	Productiva
2123	GUEVARA VASQUEZ CARLOMAN	San Felipe Santiago N° 735	Productiva
2124	CREDIVILSA E.T.R.L CREDIVILSA E.T.R.L CREDIVILSA E.T.R.L	Urtiz Arrieta N° 143	Productiva
2125	MUEBLERIA BAZAN MUEBLERIA BAZAN MUEBLERIA BAZAN	Las Juntas Cdra 10	Productiva
2126	REYNA ARAUJO JOSE	La Unión S/N	Productiva
2127	SANTOS VARGAS LINDO	Abraham López S/N	Productiva
2128	ZABARBORU VILLACRES RICHARD ALEXANDER	Hermosura N° 215	Productiva
2129	HIDALGO DETQUIZAN CLEIMER	El Progreso S/N	Productiva
2130	HUAMAN CHAUCA EMANUEL	-	Productiva
2131	CARPINTERIA CARPINTERIA CARPINTERIA NICOLE	-	Productiva
2132	ASANERO ALCANTARA ALEX	-	Productiva
2133	RODRIGO DIAZ ORLANDO	Prolongación Juan Velasco Alvarado	Productiva
2134	VILCA VILLACORTA AQUILINO	Sacsahuaman Cuadra 8 S/N	Productiva
2135	CRUZ MORI AZABACHE	-	Productiva
2136	BUENO CARRION GUILLERMO	-	Productiva
2137	TORRES DETQUIZAN ANAXIMANDRO	San Martin N° 247	Productiva
2138	HUAMAN CARD KATERIN JUHNET	Evitamiento S/N	Productiva
2139	MEGO SILVA ELIZABETH ALELI	Ricardo Feijoo N° 132	Productiva
2140	PEREZ MENDOZA ROMAN	Gocta S/N	Productiva
2141	CRUZ CULACQUI JUSTINIANO	Abraham López Lucer Iera Cuadra	Productiva
2142	MASLUCAN HUANAMBAL HONDRIO	Fernando Belaunde Terry S/N	Productiva
2143	YOMONA CERDAN CINTHIA	Trigoso Reyna N° 260	Productiva
2144	CALLAC GUEVARA FLORENTINA	Sacsahuaman N° 802	Productiva
2145	BARBOZA GALVEZ ALCIVIADEZ	Anexo Huacapampa	Productiva
2146	TONGO TEJADA VALER	Bongará N° 400	Productiva
2147	TANTALEAN CARRANZA ENRIQUE JAVIER	San Pedro N° 819	Productiva
2148	OLANO MANUSALVA ZULY NELU	Sinchi Roca N° 145	Productiva
2149	HORNA CHAVEZ EDWIN ROBER	Kuelap S/N	Productiva
2150	DIAZ GONZALES MAXIMO	-	Productiva
2151	BARON GARCIA JORGE LUIS	San Pedro N° 591	Productiva
2152	YALTA ZOTA JACINTO	Marginal S/N	Productiva
2153	GUIVIN YOMONA WILDER	Toribio Rodriguez de Mendoza S/N	Productiva
2154	INGA CAMAN JULIAN	San Carlos 5ta Cuadra S/N	Productiva
2155	AYAY YLATOMA EDUAR WILCER	Marginal	Productiva
2156	ESCALANTE TELLO ALENLLER	Circunvalación N° 550	Productiva
2157	ASANERO ALCANTARA ALEX	Comunidad Nativa Puerto Jayes	Productiva
2158	RUIZ CAMACHO ALEJANDRO	El Porvenir 191	Productiva
2159	MEDINA RODRIGUEZ JUNELLY	Celendin 713	Productiva
2160	CHACON SALDANA GILBERTO	El Porvenir	Productiva
2161	CALDERON FERNANDEZ JUSTO	-	Productiva
2162	VASQUEZ BAUTISTA FELIPE	-	Productiva
2163	ECHAIZA CHAVEZ JUAN JOSE	Bajo Tingo S/N	Productiva
2164	SANCHEZ KUJIA NILA	Kuelap S/N	Productiva
2165	VALLE DE VARGAS TEODOCINDA	Natividad S/N	Productiva
2166	BARRERA MARIN NANCY	Bernardo Guebles S/N	Productiva
2167	MONTEZA CRUZ EVERLU	Bernardo Guebles Meyer S/N	Productiva
2168	LOPEZ VALQUI EDGAR	Bernardo Weules S/N	Productiva
2169	TORRES TUESTA ROSA MERCEDES	Natividad S/N	Productiva
2170	GARCIA VARGAS NEWMAN	Kuelap S/N	Productiva
2171	SILVA VELA IDIVITA	Dos de Enero con Kuelap S/N	Productiva



FORMATO N° 1 : UNIVERSO DE ADMINISTRADOS (personas naturales y personas jurídicas)

ENTIDAD : GOBIERNO REGIONAL AMAZONAS

AÑO : 2018

N°	ADMINISTRADO (persona natural o persona jurídica) (1)	UBICACIÓN (2)	ACTIVIDAD (3)
2172	CRUZ CHAVEZ ELEUTERIO	Dos de Enero con Kuelap S/N	Productiva
2173	SALAZAR SILVA FRANKLIN	Dos de Enero S/N	Productiva
2174	GARCIA VILCHEZ FLORENCIO	Kuelap S/N	Productiva
2175	SILVA VELA JOSE EDGAR	Dos de Enero S/N	Productiva
2176	TAFUR CRUZ JOSE JESUS	Los Angeles S/N	Productiva
2177	MESTANZA SILVA ALBERTO	Bernardo Weules S/N	Productiva
2178	HUAMAN HUAMAN AGUSTIN	Atun Uacta S/N	Productiva
2179	REYNA VILCA MARIA DOLORES	Pocacruz S/N	Productiva
2180	CHAVEZ PINPINGOS MARLIN	Aeropuerto N° 809	Productiva
2181	MARAVI GUTIERREZ PRIMITIVO	Yerbabuena S/N	Productiva
2182	ZABARBURU SILVA ALBERTO	Cuarto Centenario N° 320	Productiva
2183	CUNACHI ANCHUMIN DAVID	Comunidad Nativa Nazareth S/N	Productiva
2184	DELGADO DIAZ ADRIANA	-	Productiva
2185	PINCHI MORI JORGE	-	Productiva
2186	TAQUI PAZ SANTIAGO	-	Productiva
2187	DURAN INGA JULIO	-	Productiva
2188	UWAK NUJINUA RICARDO	Comunidad Nativa Nazareth S/N	Productiva
2189	ANTUASH JEMPLE ERNESTO	Comunidad Nativa San Rafael S/N	Productiva
2190	INTAKEA NUGKUM DIOMEDES	Comunidad Nativa Cuachapea S/N	Productiva
2191	ANTUASH TENDES GUILLERMO	-	Productiva
2192	WAJUYAT WAJUSH ADAN	Comunidad Nativa Pakui S/N	Productiva
2193	CHEN PIAN ERNESTO	Comunidad Nativa Wachapea S/N	Productiva
2194	FLORES PAZ FIDEL	-	Productiva
2195	CORDOVA DOMINGUEZ ELADIO	-	Productiva
2196	MONTALBAN PINTADO RENELMO	-	Productiva
2197	FACUNDO ANCHUMIN WALTER	Comunidad Nativa Wachapea S/N	Productiva
2198	WACHAPEA SUKUT AMERICO	Comunidad Nativa Pakun S/N	Productiva
2199	JULCA MEJIA FANNY LILIANA	-	Productiva
2200	REYES LEON SEGUNDO MAXIMILIANO	Manco Capac N° 130	Productiva
2201	CORDOVA CALLE ADALBERTO	-	Productiva
2202	ATSASUA VALENTIN SHIMPUKAT	-	Productiva
2203	PUSCAN ROJAS NEHEMIAS	Santo Toribio N° 542	Productiva
2204	TENDRID MEZA JORGE WILFREDO	-	Productiva
2205	CERVAN MEZA FRANCISCO	-	Productiva
2206	UGKUM SHAPUJ CASTILLO	-	Productiva
2207	DUPIS TENTS ROGELIO	-	Productiva
2208	NUJIGKUS WAJAI VALENTIN	-	Productiva
2209	MASHIAN AKACHU MARTIN	-	Productiva
2210	MAS CHICANA ANGEL MESIAS	-	Productiva
2211	RAMIREZ GUEVARA HERMINIO	-	Productiva
2212	VASQUEZ MUNOZ HELMER	-	Productiva
2213	DAVILA ACUNA RONAL	-	Productiva
2214	PILCO QUIROZ NEYSER AGUSTIN	-	Productiva
2215	VILLANUEVA BUSTAMANTE ANGEL	-	Productiva
2216	VILCA VILLACORTA JUAN AQUILINO	-	Productiva
2217	CUEVA BRAVO KATTIA FIDRELA	-	Productiva
2218	ROJAS LOPEZ SEGUNDO CONCEPCION	-	Productiva
2219	LOPEZ CRUZ SEGUNDO RANULFO	-	Productiva
2220	FIGUEROA TEJADA GERSON	-	Productiva
2221	SUAREZ SANCHEZ ILSON	-	Productiva
2222	HUARIPATA MONTENEGRO ANDRES	-	Productiva
2223	GARCIA PEREZ ELMER	-	Productiva

INSTRUCCIONES

- Indicar el nombre de todos los administrados pasibles de fiscalización ambiental por parte de la EFA, de ser persona natural indicar el nombre completo y de ser persona jurídica indicar la razón social. En caso de que el administrado cuente con más una unidad de producción, comercio o servicio, se deberá repetir el nombre del administrado precisando la unidad de producción, comercio o servicio.
- Indicar la ubicación donde desarrolla actividades el administrado. En caso de que el administrado tenga más de una unidad de producción, comercio o servicio, se deberá señalar la ubicación de cada una de ellas.
- Indicar si se trata de una actividad productiva, de comercio o servicios.



FORMATO N° 2: PLAN ANUAL DE EVALUACIÓN AMBIENTAL

ENTIDAD : GOBIERNO REGIONAL AMAZONAS

AÑO : 2018

PROGRAMA DE MONITOREO O VIGILANCIA DE LA CALIDAD AMBIENTAL (1)	UBICACIÓN / DIRECCIÓN (2)	FRECUENCIA DE MONITOREO (3)	FECHA DE INICIO Y FIN DEL MONITOREO O VIGILANCIA (4)	COMPONENTE AMBIENTAL A EVALUAR (5)						RESPONSABLE (6)
				AIRE (emisiones)	AIRE (ruido)	AGUA (efluentes, vertimientos)	SUELO	FLORA	FAUNA	
Programa de la Calidad del Agua en el río Mangalpa	Anexo Nogalcucho, distrito El Tingo, provincia Luya	Semestral	09-12/05/2018 05-08/10/2018			X				Encargado del Área de Medio Ambiente (Ing. Rafael Araujo Riveiro), correo: araujoriveiro_57@hotmail.com, Cel. #968572577
Plan de Vigilancia Ambiental a los Prestadores de Servicios y Proyectos turísticos	Chachapoyas, Luya y Bongará.	Semestral	Enero-Julio /Agosto- Diciembre						Manejo de los residuos sólidos	Area de Turismo

INSTRUCCIONES

- 1.- Indicar el nombre del programa de monitoreo o vigilancia de la calidad ambiental
- 2.- Indicar la ubicación geográfica que involucra la ejecución del monitoreo y vigilancia de la calidad ambiental a realizarse. Deberá detallarse el departamento, provincia, distrito, precisando algunas referencias de ser el caso(zona, etc)
- 3.- Indicar la frecuencia de ejecución del programa de monitoreo de la calidad ambiental (por ejemplo mensual, bimensual, trimestral, etc)
- 4.- Indicar la fecha de inicio y fin del monitoreo y vigilancia de la calidad ambiental
- 5.- Indicar el componente ambiental que será evaluado (agua, aire, suelo, flora, fauna, otros)
- 6.- Indicar el responsable del monitoreo de la calidad ambiental (precisando el área de la EFA correspondiente)



FORMATO N° 3: PLAN ANUAL DE SUPERVISIÓN AMBIENTAL

ENTIDAD : GOBIERNO REGIONAL AMAZONAS

AÑO :2018

ADMINISTRADOS A SER SUPERVISADOS (1)	PROGRAMACIÓN DE SUPERVISIONES (2)												TOTAL ANUAL DE SUPERVISIONES
	ENE	FEB	MAR	ABR	MAY	JUN	JUL	AGO	SEP	OCT	NOV	DIC	
DIRECCIÓN REGIONAL DE LA PRODUCCIÓN													
Richar Amayo Melendez Vin					X								1
Gerald Rojas Hidalgo							X						1
Wingler Hidalgo Silva									X				1
Salomon Hernandez Correa										X			1
TOTAL DE SUPERVISIONES POR MES	0	0	0	0	1	0	1	0	1	1	0	0	4
DIRECCIÓN REGIONAL DE ENERGIA Y MINAS													
Santillan Mazuelos Norbert (Jharly)	X						X						2
Santillan Mazuelos Norbert (Jhordan)	X						X						2
Reina Mori Jully Salvadora (Romanof)		X						X					2
Nicolás Tuesta Reyna (Shalmal)		X						X					2
Dominguez Malaver Carlos Andres (Carlos Teobaldo II)			X						X				2
Mestanza Chavez Victor Raul (Cantera Amazona)			X						X				2
Morocho Jauregui Marlon Enrique (Pampa Linda)			X						X				2
Torres Vigo Richard Alexander			X						X				2
Trujillo Valdez Eneyda (Ubilon)				X						X			2
Dominguez Malaver Teobaldo				X						X			2
Trigoso Rodriguez Guido Rene (Chirimotino)					X						X		2
Oyarce De Vigo Rosa Lucia (Tuemal)					X						X		2
Santillan Tafur Manuel Atilio (Agregados Sta. Barbara)					X						X		2
Alan Saldivar Mas Castro (La Confianza 2010-1)					X						X		2
Tuesta Pinedo Rony (Las Peñas)				X						X			2
Tafur Tafur Persy (Del Checo)				X						X			2
Lopez Villa David (Del Checo)				X						X			2
Lopez Nuncey Yrene (Goca)						X						X	2
Torres Detquizan Anaximandro (Anax 02)						X						X	2
Torres Mesia Liz (Nancy 10)						X						X	2
Briones Ruiz Gladys Ysabel (Minera Sta. Marta)						X						X	2
Villalobos Gamarra Ronald Ruben (Villacort)	X							X					2
Requejo Marquina Maria Eloya (Cantera Saman E Hijos)	X							X					2
Leon Fernandez Jose Leonor (Disnatur)	X							X					2
Smallvill Ingenieros Sac (Tres De Setiembre)		X							X				2
Sanchez Olivo Alan Franz (Oro Limpio Cuatro)		X							X				2
Villachica Llamosas Leslye Karla (Tres De Setiembre)		X							X				2
Gonzales Lozano Joel (Comaina 1)				X						X			2
Danducho Chimpa Adriano (Comaina 1)				X					X				2
Juep Bakuants Alfredo (Comaina 1)				X					X				2
Leyva Mendoza Jose Antonio Guillermo (Comaina 1)				X					X				2
Rivas Panes Walter (Comaina 1)				X					X				2
Perez Cullqui Deywin (Comaina 1)				X					X				2
Mayan Sejekam Mario (Comaina 1)				X					X				2
Parodi Duarte Jorge (Comaina 1)				X					X				2
Cahuaza Peas Romulo (Comaina 1)				X					X				2
Bustamante Neyra Neyser (Comaina 1)				X					X				2
Mayan Agkuash Hernandez (Comaina 1)				X					X				2
Bastidas Quispe Edwing Whilmer (Rio Ayambis 1)						X				X			2
Huaman Aliaga Mabel Yobana (Rio Ayambis 1)						X				X			2
Quispe Cerron Efrain (Rio Ayambis 1)						X				X			2
Quispe Laiza Antonio (Rio Ayambis 1)						X				X			2
Carabajal Carbajal Dario Genaro (Ubaldo Y Gamaniel)						X				X			2
Quispe Fritz Cristhian (Gloria Belen)						X				X			2
Smallvill Sac (Gloria Poza)						X				X			2
Salas Cubas Jaime Alberto (Amir 2015)						X				X			2
TOTAL DE SUPERVISIONES POR MES	5	5	4	16	4	12	5	5	15	13	4	4	92
DIRECCIÓN REGIONAL DE SALUD													
Clinica San Francisco de Asis (Chachapoyas)			X		X								2
Empresa Prestadora de Servicios de Salud Consultorios Médicos Especializados Virgen Asunta E.I.R.L (Chachapoyas)										X		X	2
Hospital Regional Virgen de Fátima (Chachapoyas)				X		X							2
Hospital ESSALUD Higos Urco (Chachapoyas)					X		X						2
Hospital Santa Maria de Nieva - MINSA (Condorcanqui)		X		X									2
Centro Médico Santa Maria de Nieva - ESSALUD (Condorcanqui)			X		X								2
Hospital de Apoyo I Santiago Apóstol de Utcubamba (Utcubamba)			X		X								2
Hospital I El Buen Samaritano - ESSALUD (Utcubamba)				X		X							2
Clinica Doctor Nixon (Utcubamba)					X		X						2
TOTAL DE SUPERVISIONES POR MES	0	1	3	3	5	2	2	0	0	1	0	1	18
DIRECCIÓN EJECUTIVA DE GESTIÓN DE BOSQUES Y FAUNA SILVESTRE													
Valle Mas Jhon Charies			X						X				2
Guillerkap SAC				X						X			2
Segundo Concepción Rojas Lopez						X							1
Asañero Alcantara Alex		X						X					2
TOTAL DE SUPERVISIONES POR MES	0	1	1	1	0	1	0	1	1	1	0	0	7

INSTRUCCIONES

- Indicar el nombre del administrado a ser supervisado por parte de la EFA, de ser persona natural indicar el nombre completo y de ser persona jurídica indicar la razón social. En caso de que el administrado cuente con más una unidad de producción, comercio o servicio, se deberá repetir el nombre del administrado precizando la unidad de producción, comercio o servicio.
- Colocar una "X" en el mes o meses en el cual se realizará la supervisión.



ACTA DE FISCALIZACIÓN/SUPERVISIÓN AMBIENTAL

I INFORMACIÓN GENERAL						ETAPA	
1	Administrado					Exploración:	
2	Unidad Fiscalizable					Producción:	
3	Instrumento de Gestión Ambiental					Beneficio:	
4	RUC					Explotación:	
5	Ubicación		Departamento	Provincia	Distrito	Coordenadas	
						E.	N.
						Zona	
6	Representantes del administrado	Cargo	DNI	Tipo de Supervisión / Fiscalización			
				Especial			
				Regular			
				Fecha de Fiscalización / Supervisión			
7	Fiscalizadores / Supervisores	Cargo	DNI	Hora			
				Inicio		Fin	

II OBLIGACIONES AMBIENTALES DERIVADAS DEL INSTRUMENTO DE GESTIÓN AMBIENTAL		
Tipo de Instrumento de Gestión Ambiental	N° de Resolución de aprobación	Fecha de aprobación

Transcripción de las obligaciones ambientales a ser fiscalizadas

N°	ACTIVIDADES	UBICACIÓN EN EL I.G.A	HALLAZGOS AMBIENTALES

N°	OBSERVACIONES DEL ADMINISTRADO

N°	OBSERVACIONES Y/O RECOMENDACIONES DEL FISCALIZADOR/ SUPERVISOR

