



PERÚ

Ministerio  
de Agricultura

ESTADÍSTICA MENSUAL

.....

Sistema Integrado de  

---

Estadística Agraria

SIEA

Setiembre 2011

# Sistema Integrado de Estadística Agraria

## REPÚBLICA DEL PERÚ

Ollanta Moisés Humala Tasso  
Presidente Constitucional del Perú

## MINISTRO DE AGRICULTURA

Miguel Caillaux Zazzali  
Ministro de Agricultura

Juan Ludovico Rheineck Piccardo  
Viceministro de Agricultura

## Oficina de Estudios Económicos y Estadísticos

Hugo Fano Rodríguez  
Director General (e)

---

Hecho el depósito legal en la Biblioteca Nacional  
del Perú N° 96-1523

Razón Social: Oficina de Estudios Económicos y Estadísticos  
(ex Dirección General de Información Agraria)  
Ministerio de Agricultura

Domicilio: Jr. Yauyos N°258, 9° piso - Cercado de Lima - Lima 1

Teléfonos : 711-3700 Anexos 2151 - 2339 - Fax: Anexo 2165

email: oeee@minag.gob.pe

[www.minag.gob.pe](http://www.minag.gob.pe)

---

Diseño y Diagramación: OEEE - MINAG

Impresión: OA - MINAG

Tiraje: 450 Ejemplares

Noviembre 2011

## MIEMBROS DEL SIEA

### Autoridad Estadística Agraria Nacional:

Oficina de Estudios Económicos y Estadísticos - OEEE

### Autoridad Estadística Agraria Regional:

Gobierno Regional del departamento de Amazonas  
Gobierno Regional del departamento de Ancash  
Gobierno Regional del departamento de Apurímac  
Gobierno Regional del departamento de Arequipa  
Gobierno Regional del departamento de Ayacucho  
Gobierno Regional del departamento de Cajamarca  
Gobierno Regional del Callao  
Gobierno Regional del departamento de Cusco  
Gobierno Regional del departamento de Huancavelica  
Gobierno Regional del departamento de Huanuco  
Gobierno Regional del departamento de Ica  
Gobierno Regional del departamento de Junín  
Gobierno Regional del departamento de La Libertad  
Gobierno Regional del departamento de Lambayeque  
Gobierno Regional de Lima  
Gobierno Regional de Lima Metropolitana  
Gobierno Regional del departamento de Loreto  
Gobierno Regional del departamento de Madre de Dios  
Gobierno Regional del departamento de Moquegua

Gobierno Regional del departamento de Pasco  
Gobierno Regional del departamento de Piura  
Gobierno Regional del departamento de Puno  
Gobierno Regional del departamento de San Martín  
Gobierno Regional del departamento de Tacna  
Gobierno Regional del departamento de Tumbes  
Gobierno Regional del departamento de Ucayali

### Organos y Organismos Adscritos del MINAG:

OEEE : Oficina de Estudios Económicos y Estadísticos  
OAER : Oficina de Apoyo y Enlace Regional  
OPP : Oficina de Planeamiento y Presupuesto  
DGCA : Dirección General de Competitividad Agraria  
DGFFS : Dirección General de Forestal y de Fauna Silvestre  
DGAA : Dirección General de Asuntos Ambientales  
DGIH : Dirección General de Infraestructura Hidráulica  
ANA : Autoridad Nacional del Agua  
SENASA : Servicio Nacional de Sanidad Agraria  
INIA : Instituto Nacional de Innovación Agraria  
AGRORURAL : Programa de Desarrollo Productivo Agrario Rural  
PSI : Proyecto Subsectorial de Irrigación  
PCC : Programa de Compensaciones para la Competitividad

# Presentación

El Ministerio de Agricultura, presenta el Boletín del Sistema Integrado de Estadísticas Agrarias (SIEA), en cumplimiento a lo dispuesto en el Decreto Legislativo N° 1082 y su Reglamento. Dicho Sistema esta conformado por los Órganos y Organismos adscritos al MINAG, Gobiernos Regionales y Locales y sus diferentes dependencias en la materia que por la naturaleza de sus funciones generen información de Estadística Agraria.



En ese sentido, con la dación del Decreto Supremo N° 021-2009-AG, norma que reglamenta y complementa el SIEA, se le asigna a la Oficina de Estudios Económicos y Estadísticos (OEEE) del MINAG la conducción de dicho Sistema a nivel nacional, para el desarrollo, generación y difusión de las Estadísticas Agrarias nacionales en coordinación con las Autoridades Estadísticas Agrarias Regionales y Locales.



En este entendido los órganos y organismos integrados al sector, gobiernos regionales y locales, generadores de registros administrativos e informes técnicos, vienen coordinando la conversión de la misma en información estadística con el objetivo de incorporarlas convenientemente de manera gradual, al sistema estadístico del sector. De este modo el usuario dispondrá de una información estadística más amplia de los distintos indicadores que explican el desempeño del Sector Agrario.



Este documento, contiene indicadores económicos relacionados con las actividades agrícola, pecuaria y agroindustrial, así como información sobre comercio interno y externo, hidrometeorológica, insumos y servicios agrarios, financiamiento agrario y recursos naturales, cuya evolución mensual permitirá el seguimiento y análisis de las actividades y productos del sector agrario del país. Complementariamente se registran las normas legales de interés sectorial.

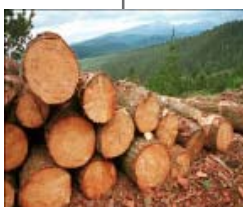

El presente Boletín tiene como punto de partida el Boletín “Estadística Agraria Mensual”, que se ha venido publicando desde 1988 hasta febrero del 2011; que desde marzo del presente año se da inicio a la publicación mensual del Boletín Estadístico del Sistema Integrado de Estadística Agraria, que se irá enriqueciendo con la incorporación de la información de los demás órganos y organismos adscritos al MINAG y especialmente con el aporte de los gobiernos regionales y locales.

**MINISTERIO DE AGRICULTURA**

---

## **CONTENIDO**

---

	<b>Pág.</b>
<b>INDICADORES ECONÓMICOS</b>	<b>5</b>
<b>INDICADORES PRODUCTIVOS</b>	<b>23</b>
<i>Subsector Agrícola</i>	<i>25</i>
<i>Subsector Pecuario</i>	<i>55</i>
<i>Subsector Agroindustrial</i>	<i>87</i>
<b>COMERCIO INTERNO</b>	<b>95</b>
<b>COMERCIO EXTERNO</b>	<b>119</b>
<b>HIDROMETEOROLOGÍA</b>	<b>133</b>
<b>INSUMOS Y SERVICIOS AGRARIOS</b>	<b>141</b>
<b>FINANCIAMIENTO AGRARIO</b>	<b>153</b>
<b>RECURSOS NATURALES</b>	<b>159</b>
<b>DISPOSITIVOS LEGALES</b>	<b>183</b>

---



# Indicadores Económicos

<b>Cuadro</b>	<b>Descripción</b>	<b>Pág.</b>
<b>1</b>	<i>Valor de la Producción Agropecuaria, según subsectores. Período: Enero-Setiembre 2010/2011 (millones de nuevos soles a precios 1994)</i>	7
<b>2</b>	<i>Evaluación de la Producción Agroindustrial, según actividad. Período Enero-Setiembre 2010/2011 (millones de nuevos soles a precios 1994)</i>	7
<b>3</b>	<i>Valor Bruto de la Producción (VBP) Agropecuario, según departamento. Período Enero-Setiembre 2010/2011 (millones de nuevos soles a precios 1994)</i>	8
<b>4</b>	<i>Valor de la Producción Agropecuaria, según subsectores y principales productos. Período: Enero-Setiembre 2010/2011 (millones de nuevos soles 1994)</i>	9
<b>5</b>	<i>Producción Agropecuaria, según subsectores y principales productos. Período: Enero-Setiembre 2010/2011 (miles de t)</i>	11
<b>6</b>	<i>Valor de la Producción Agropecuaria, según subsectores y principales productos. Período: Enero-Setiembre 2000/2011 (millones de nuevos soles a precios 1994)</i>	13
<b>7</b>	<i>Producción agropecuaria, según subsectores y principales productos. Período: Enero-Setiembre 2000/2011 (miles de t)</i>	15
<b>8</b>	<i>Variación porcentual del Valor de la Producción Agropecuaria, según subsectores y principales productos. Mes: Enero-Setiembre 2000/2011</i>	17
<b>9</b>	<i>Evaluación de la producción agroindustrial según principales productos. Período: Enero-Setiembre 2010/2011 (millones de nuevos soles 1974)</i>	19
<b>10</b>	<i>Índice de precios promedio mensual al consumidor en Lima Metropolitana y variación porcentual 2008/2011</i>	20
<b>11</b>	<i>Inflación general y de alimentos. Período: Enero-diciembre 2010 y Enero-Setiembre 2011</i>	20
<b>12</b>	<i>Tipo de cambio promedio mensual compra-venta del dólar norteamericano, según mes (S/. x US\$)</i>	21
<b>13</b>	<i>Tipo de cambio diario, compra-venta (S/ x US\$)</i>	22
<b>14</b>	<i>Tasas de interés activas y pasivas en moneda nacional y extranjera promedio de la banca múltiple</i>	22

Cuadro N° 1

**VALOR DE LA PRODUCCIÓN AGROPECUARIA, SEGÚN SUBSECTORES**  
(millones de nuevos soles a precios 1994)

Sector/Subsector	enero-setiembre		Var. %	setiembre		Var. %
	2010 <sup>p/</sup>	2011 <sup>p/</sup>		2010 <sup>p/</sup>	2011 <sup>p/</sup>	
<b>SECTOR AGROPECUARIO</b>	<b>15 697,106</b>	<b>16 314,772</b>	<b>3,93</b>	<b>1 408,242</b>	<b>1 430,104</b>	<b>1,55</b>
<b>Subsector Agrícola</b>	<b>9 542,382</b>	<b>9 800,437</b>	<b>2,70</b>	<b>716,481</b>	<b>722,360</b>	<b>0,82</b>
Consumo humano	5 162,812	5 235,625	1,41	365,583	371,680	1,67
Consumo industrial	2 395,004	2 568,260	7,23	174,731	175,135	0,23
Pastos cultivados	786,649	817,036	3,86	75,631	74,553	-1,43
Otros	1 197,918	1 179,516	-1,54	100,536	100,992	0,45
<b>Subsector Pecuario</b>	<b>6 154,724</b>	<b>6 514,335</b>	<b>5,84</b>	<b>691,760</b>	<b>707,744</b>	<b>2,31</b>
Carne	4 819,324	5 093,701	5,69	554,128	561,945	1,41
Huevo	444,078	498,247	12,20	50,581	56,179	11,07
Leche	653,017	675,875	3,50	66,481	68,526	3,08
Fibra	22,506	22,294	-0,94	0,053	0,050	-5,94
Lana	34,472	32,298	-6,31	0,121	0,176	45,22
Otros	181,327	191,920	5,84	20,397	20,868	2,31

<sup>p/</sup> Preliminar

Elaboración: Ministerio de Agricultura - Oficina de Estudios Económicos y Estadísticos

Cuadro N° 2

**EVALUACIÓN DE LA PRODUCCIÓN AGROINDUSTRIAL, SEGÚN ACTIVIDAD**  
Periodo: Enero - Setiembre 2010 / 2011 p/  
(Millones de Nuevos Soles a Precios 1994)

Sector / Actividad	Enero setiembre		VAR. %	setiembre		VAR. %
	2010 p/	2011 p/		2010 p/	2011 p/	
<b>SECTOR AGROINDUSTRIAL</b>	<b>5 063,725</b>	<b>5 211,398</b>	<b>2,92</b>	<b>641,070</b>	<b>626,362</b>	<b>-2,29</b>
ACEITES Y GRASAS	784,970	743,491	-5,28	96,559	88,553	-8,29
ALIMENTOS BALANCEADOS	839,628	882,436	5,10	100,418	101,411	0,99
AVENA ELABORADA	26,501	26,101	-1,51	3,510	3,002	-14,48
AZÚCAR	946,103	968,652	2,38	121,265	119,025	-1,85
EMBUTIDOS y CARNES PREPARADAS	213,289	227,868	6,84	27,138	26,947	-0,70
ESPARRAGOS	113,588	143,328	26,18	18,704	20,445	9,31
FIDEOS	420,901	454,442	7,97	57,252	51,734	-9,64
HARINA Y DERIVADOS	751,387	781,130	3,96	97,452	95,711	-1,79
L E C H E	967,359	983,950	1,72	118,772	119,534	0,64

p/ Preliminar

Elaboración: Ministerio de Agricultura - Oficina de Estudios Económicos y Estadísticos.

**Cuadro N°3**  
**VALOR BRUTO DE LA PRODUCCION AGROPECUARIA, SEGÚN DEPARTAMENTO**  
 Periodo: Enero - setiembre 2010 / 2011 p/  
 (Millones de Nuevos Soles a Precios 1994)

Departamento	Agropecuaria						Agrícola						Pecuario					
	enero -setiembre			setiembre			enero -setiembre			setiembre			enero -setiembre			setiembre		
	2010	2011	Var. %	2010	2011 p/	Var. %	2010	2011 p/	Var. %	2010	2011 p/	Var. %	2010	2011 p/	Var. %	2010	2011 p/	Var. %
<b>SECTOR / SUBSECTOR</b>	<b>15 697,106</b>	<b>16 314,772</b>	<b>3,93</b>	<b>1 408,242</b>	<b>1 430,104</b>	<b>1,55</b>	<b>9 542,382</b>	<b>9 800,437</b>	<b>2,70</b>	<b>716,481</b>	<b>722,360</b>	<b>0,82</b>	<b>6 154,724</b>	<b>6 514,335</b>	<b>5,84</b>	<b>691,760</b>	<b>707,744</b>	<b>2,31</b>
Amazonas	674,498	661,638	-1,91	60,271	58,049	-3,69	584,423	574,140	-1,76	50,539	48,441	-4,15	90,075	87,497	-2,86	9,732	9,608	-1,28
Ancash	394,779	407,425	3,20	31,843	31,668	-0,55	236,825	238,754	0,81	16,548	14,295	-13,62	157,954	168,670	6,78	15,296	17,373	13,58
Apurimac	260,337	261,854	0,58	14,156	12,591	-11,05	183,049	181,997	-0,57	6,192	4,623	-25,33	77,288	79,857	3,32	7,964	7,967	0,04
Arequipa	1 268,278	1 314,175	3,62	135,481	153,283	13,14	821,075	831,375	1,25	88,729	101,566	14,47	447,202	482,800	7,96	46,752	51,717	10,62
Ayacucho	374,504	351,355	-6,18	18,981	18,883	-0,52	227,742	193,227	-15,16	6,855	6,534	-4,68	146,763	158,128	7,74	12,126	12,349	1,84
Cajamarca	1 105,298	1 083,469	-1,97	99,871	97,208	-2,67	757,764	719,165	-5,09	60,442	55,762	-7,74	347,534	364,304	4,83	39,429	41,446	5,12
Cusco	613,902	689,843	12,37	27,514	27,479	-0,13	424,463	500,036	17,80	8,831	8,519	-3,54	189,439	189,807	0,19	18,683	18,960	1,49
Huancavelica	212,449	263,267	23,92	17,641	9,824	-44,31	152,913	201,295	31,64	11,617	3,635	-68,71	59,536	61,972	4,09	6,024	6,188	2,74
Huánuco	413,522	443,011	7,13	36,044	36,099	0,15	261,975	288,885	10,27	19,638	17,397	-11,41	151,547	154,126	1,70	16,406	18,702	13,99
Ica	713,159	792,921	11,18	93,836	92,932	-0,96	443,950	506,911	14,18	63,380	59,453	-6,19	269,209	286,010	6,24	30,456	33,478	9,92
Junin	885,271	1 002,149	13,20	44,946	49,105	9,25	771,669	886,167	14,84	32,737	36,303	10,89	113,602	115,983	2,10	12,209	12,802	4,86
La Libertad	1 743,271	1 771,623	1,63	181,848	176,064	-3,18	935,889	922,687	-1,41	81,416	83,492	2,55	807,382	848,936	5,15	100,433	92,573	-7,83
Lambayeque	505,287	471,538	-6,68	47,139	45,666	-3,12	422,376	375,729	-11,04	37,610	35,726	-5,01	82,911	95,808	15,56	9,528	9,940	4,32
Lima	2 968,608	3 143,966	5,91	341,961	348,976	2,05	743,744	749,079	0,72	77,047	80,110	3,98	2 224,864	2 394,886	7,64	264,914	268,866	1,49
Loreto	332,218	304,758	-8,27	48,056	44,457	-7,49	245,200	223,717	-8,76	38,209	35,110	-8,11	87,018	81,041	-6,87	9,847	9,346	-5,08
Pasco	182,067	215,302	18,25	13,535	15,287	12,94	117,300	147,966	26,14	7,531	8,803	16,90	64,768	67,336	3,97	6,005	6,484	7,98
Piura	644,017	639,852	-0,65	39,188	53,615	36,81	480,394	466,328	-2,93	21,528	34,552	60,50	163,623	173,524	6,05	17,661	19,063	7,94
Puno	1 020,991	1 045,360	2,39	34,601	35,124	1,51	643,510	660,752	2,68	0,609	0,806	32,50	377,481	384,608	1,89	33,993	34,317	0,96
Madre de Dios	91,951	89,236	-2,95	8,950	10,015	11,90	67,546	63,432	-6,09	6,139	7,054	14,91	24,405	25,804	5,73	2,811	2,960	5,32
Moquegua	92,476	105,570	14,16	8,490	9,905	16,67	74,831	87,565	17,02	6,360	7,754	21,91	17,645	18,005	2,04	2,130	2,152	1,02
Tacna	236,563	256,880	8,59	12,518	12,664	1,17	172,342	193,694	12,39	5,555	5,368	-3,37	64,221	63,186	-1,61	6,963	7,296	4,79
Tumbes	60,153	68,168	13,32	3,801	4,293	12,92	49,227	56,601	14,98	2,397	2,796	16,64	10,926	11,566	5,86	1,404	1,497	6,57
San Martín	688,405	747,461	8,58	60,444	62,944	4,14	556,694	602,727	8,27	45,323	46,760	3,17	131,711	144,734	9,89	15,121	16,184	7,03
Ucayali	215,103	183,952	-14,48	27,127	23,975	-11,62	167,482	128,206	-23,45	21,250	17,499	-17,66	47,621	55,745	17,06	5,876	6,477	10,22

p/ Preliminar

Elaboración: Ministerio de Agricultura -Oficina de Estudios Económicos y Estadísticos.



**Cuadro Nº 4**  
**VALOR DE LA PRODUCCIÓN AGROPECUARIA**  
**SEGÚN SUBSECTORES Y PRINCIPALES PRODUCTOS**  
**(millones de nuevos soles a precios 1994)**

Principales productos	enero-setiembre			setiembre		
	2010	2011 <sup>p/</sup>	Var. %	2010	2011 <sup>p/</sup>	Var. %
<b>SECTOR AGROPECUARIO</b>	<b>15 697,106</b>	<b>16 314,772</b>	<b>3,93</b>	<b>1 408,242</b>	<b>1 430,104</b>	<b>1,55</b>
<b>Subsector Agrícola</b>	<b>9 542,382</b>	<b>9 800,437</b>	<b>2,70</b>	<b>716,481</b>	<b>722,360</b>	<b>0,82</b>
Arroz Cáscara	849,051	789,696	-6,99	38,291	36,602	-4,41
Cebada Grano	85,067	79,008	-7,12	2,317	2,741	18,30
Maíz Amiláceo	183,078	181,457	-0,89	1,828	4,852	165,45
Quinua	27,985	27,555	-1,54	0,015	0,029	96,76
Trigo	98,621	95,440	-3,23	7,098	9,488	33,67
Papaya	51,242	38,606	-24,66	4,626	3,519	-23,93
Piña	82,240	114,422	39,13	11,614	12,287	5,79
Plátano	435,721	426,541	-2,11	48,601	45,235	-6,93
Ajo	47,894	64,804	35,31	13,079	19,191	46,73
Cebolla	130,573	135,272	3,60	13,857	22,171	60,00
Maíz Choclo	133,004	127,676	-4,01	9,921	10,236	3,17
Tomate	47,659	40,769	-14,46	4,258	3,452	-18,92
Arveja Grano Verde	73,757	73,410	-0,47	6,992	5,588	-20,08
Haba Grano Verde	25,400	26,170	3,03	0,862	0,990	14,82
Arveja Grano Seco	45,022	41,958	-6,81	5,946	6,371	7,15
Frijol Grano Seco	102,486	99,672	-2,75	12,561	14,743	17,37
Haba Grano Seco	47,265	45,512	-3,71	0,822	0,487	-40,79
Pallar Grano Seco	9,154	12,698	38,72	4,183	5,180	23,83
Camote	53,790	62,721	16,60	6,297	9,190	45,94
Olluco	58,151	58,725	0,99	0,549	0,325	-40,83
Papa	1 249,970	1 347,281	7,79	64,772	57,383	-11,41
Yuca	305,442	279,500	-8,49	39,330	36,186	-7,99
Coco	6,883	7,533	9,45	0,760	0,835	9,98
Limón	57,532	55,941	-2,76	3,943	4,250	7,78
Mandarina	108,960	111,492	2,32	14,347	11,384	-20,65
Mango	118,070	123,096	4,26	0,810	0,448	-44,63
Manzana	75,522	77,737	2,93	5,886	5,609	-4,71
Naranja	107,382	113,139	5,36	10,335	10,354	0,18
Palta	104,898	118,923	13,37	6,102	7,512	23,10
Pecana	4,007	3,994	-0,32	0,000	0,109	0,00
Uva	178,783	185,543	3,78	4,526	3,671	-18,89
Achiote	10,192	10,132	-0,58	4,259	4,529	6,33
Algodón Rama	100,465	182,349	81,50	1,787	10,057	462,76
Cacao	85,909	90,014	4,78	6,772	5,189	-23,37
Café	837,532	960,182	14,64	16,946	20,549	21,26
Caña de Azúcar	484,919	477,281	-1,58	60,599	57,586	-4,97
Espárrago	259,462	271,004	4,45	39,115	38,558	-1,42
Maíz A. Duro	393,257	347,853	-11,55	39,303	30,821	-21,58
Marigold	0,640	3,080	381,41	0,253	0,982	287,86
Aceituna	175,491	170,327	-2,94	0,421	0,065	-84,57
Orégano	11,852	13,658	15,24	0,851	0,883	3,74
Palma Aceitera	34,243	41,280	20,55	4,378	5,872	34,11
Oca	38,712	36,837	-4,85	0,251	0,176	-29,96
Té	1,041	1,102	5,77	0,046	0,044	-5,47

Continúa

Conclusión

Principales productos	enero-setiembre			setiembre		
	2010	2011 <sup>p/</sup>	Var. %	2010	2011 <sup>p/</sup>	Var. %
Alfalfa	786,649	817,036	3,86	75,631	74,553	-1,43
Zapallo	37,979	46,003	21,13	2,983	4,181	40,15
Melocotón	14,746	14,903	1,07	1,610	1,745	8,36
Lechuga	16,995	16,394	-3,54	1,975	1,805	-8,60
Zanahoria	24,435	26,414	8,10	3,149	2,493	-20,83
Col	6,994	7,047	0,76	0,769	0,857	11,50
Tuna	12,396	12,210	-1,50	0,064	0,025	-61,32
Mashua	9,261	9,089	-1,86	0,013	0,000	-100,00
Sandía	8,140	7,859	-3,45	1,002	0,869	-13,29
Pepino	3,676	2,442	-33,59	0,601	0,453	-24,67
Chirimoya	6,163	5,976	-3,03	0,039	0,073	88,37
Apio	9,098	7,278	-20,01	0,883	0,616	-30,26
Lima	3,377	4,721	39,80	0,183	0,193	5,45
Frijol grano verde	3,708	3,391	-8,54	0,145	0,153	5,35
Pera	2,403	2,240	-6,78	0,000	0,000	0,00
Melón	4,319	4,598	6,45	0,486	0,588	20,81
Pacae	6,057	6,445	6,41	0,095	0,103	8,06
Maracuyá	6,412	10,956	70,87	0,863	0,771	-10,70
Ají	5,231	4,400	-15,88	0,446	0,382	-14,32
Fresa	3,487	3,809	9,22	1,098	1,354	23,33
Tarhui o chocho	5,355	5,597	4,52	1,428	1,250	-12,44
Coliflor	4,160	3,723	-10,51	0,562	0,372	-33,72
Espinaca	4,891	6,176	26,27	0,495	0,622	25,74
Pallar Grano verde	1,549	1,166	-24,75	0,247	0,354	43,28
Granadilla	6,989	8,102	15,92	0,701	0,926	32,09
Membrillo	1,460	1,459	-0,03	0,104	0,113	9,10
Caigua	2,067	1,677	-18,86	0,297	0,174	-41,57
Ciruela	1,732	1,922	10,98	0,000	0,000	0,00
Higo	1,420	1,439	1,33	0,000	0,000	0,00
Betarraga	4,990	5,062	1,44	0,566	0,616	8,87
Otros	1 197,918	1 179,516	-1,54	100,536	100,992	0,45
<b>Subsector Pecuario</b>	<b>6 154,724</b>	<b>6 514,335</b>	<b>5,84</b>	<b>691,760</b>	<b>707,744</b>	<b>2,31</b>
Ave	2 842,467	3 060,548	7,67	339,598	340,419	0,24
Ovino	321,561	324,939	1,05	33,904	34,055	0,44
Porcino	391,057	398,697	1,95	44,201	44,399	0,45
Vacuno	1 130,593	1 173,077	3,76	122,339	128,842	5,32
Caprino	43,664	43,863	0,45	4,774	4,729	-0,94
Alpaca	68,432	70,491	3,01	7,027	7,181	2,19
Llama	21,550	22,086	2,49	2,284	2,320	1,55
Huevo	444,078	498,247	12,20	50,581	56,179	11,07
Leche	653,017	675,875	3,50	66,481	68,526	3,08
Fibra Alpaca	20,784	20,584	-0,96	0,053	0,049	-6,11
Fibra Llama	1,721	1,710	-0,67	0,001	0,001	9,61
Lana	34,472	32,298	-6,31	0,121	0,176	45,22
Otros	181,327	191,920	5,84	20,397	20,868	2,31

p/ Preliminar

Elaboración: Ministerio de Agricultura - Oficina de Estudios Económicos y Estadísticos

**Cuadro Nº 5**  
**PRODUCCIÓN AGROPECUARIA,**  
**SEGÚN SUB SECTORES Y PRINCIPALES PRODUCTOS**  
**(miles de t)**

Principales productos	enero-setiembre		setiembre	
	2010	2011 <sup>p/</sup>	2010	2011 <sup>p/</sup>
<b>SECTOR AGROPECUARIO</b>				
<b>Subsector agrícola</b>				
Arroz Cáscara	2 359,415	2 194,473	106,406	101,712
Cebada Grano	215,248	199,917	5,863	6,936
Maíz Amiláceo	255,363	253,103	2,549	6,768
Quinua	41,047	40,416	0,022	0,042
Trigo	198,967	192,549	14,320	19,141
Papaya	141,119	106,319	12,741	9,691
Piña	185,356	257,889	26,177	27,692
Plátano	1 478,544	1 447,394	164,918	153,497
Ajo	23,982	32,449	6,549	9,609
Cebolla	524,457	543,332	55,659	89,053
Maíz Choclo	318,733	305,964	23,776	24,529
Tomate	139,024	118,926	12,420	10,071
Arveja Grano Verde	88,657	88,239	8,405	6,717
Haba Grano Verde	55,728	57,417	1,891	2,171
Arveja Grano Seco	42,115	39,249	5,562	5,960
Frijol Grano Seco 2/	79,688	77,500	9,767	11,464
Haba Grano Seco	66,923	64,440	1,164	0,689
Pallar Grano Seco	5,206	7,222	2,379	2,946
Camote	179,325	209,099	20,993	30,638
Olluco	154,066	155,586	1,455	0,861
Papa	3 098,066	3 339,251	160,538	142,225
Yuca	893,034	817,189	114,990	105,799
Coco	19,903	21,784	2,197	2,416
Limón	174,750	169,918	11,976	12,908
Mandarina	199,309	203,940	26,243	20,824
Mango	302,791	315,683	2,077	1,150
Manzana	114,622	117,984	8,933	8,513
Naranja	317,453	334,471	30,553	30,609
Palta	153,676	174,223	8,939	11,004
Pecana	1,846	1,840	0,000	0,050
Uva	183,360	190,293	4,642	3,765
Achiote	3,731	3,710	1,559	1,658
Algodón Rama	62,748	113,891	1,116	6,281
Cacao	37,196	38,973	2,932	2,247
Café	261,406	299,687	5,289	6,414
Caña de Azúcar	7 138,656	7 026,203	892,095	847,744
Espárrago	218,828	228,562	32,989	32,519
Maíz A. Duro	967,552	855,841	96,699	75,831
Marigold	3,142	15,126	1,244	4,825
Aceituna	75,035	72,827	0,180	0,028
Orégano	6,697	7,717	0,481	0,499
Palma Aceitera	209,933	253,075	26,843	35,999
Oca	93,709	89,168	0,607	0,425
Té	2,443	2,584	0,109	0,103

Continúa

Conclusión

Principales productos	enero-setiembre		setiembre	
	2010	2011 <sup>p/</sup>	2010	2011 <sup>p/</sup>
Alfalfa	4 748,854	4 932,299	456,572	450,064
Zapallo	130,485	158,054	10,249	14,364
Melocotón	35,592	35,972	3,887	4,212
Lechuga	37,645	36,313	4,374	3,998
Zanahoria	125,224	135,362	16,139	12,778
Col	28,222	28,436	3,102	3,458
Tuna	77,360	76,203	0,402	0,156
Mashua	29,181	28,640	0,040	0,000
Sandía	63,838	61,634	7,860	6,815
Pepino	12,101	8,036	1,978	1,490
Chirimoya	17,569	17,037	0,110	0,207
Apio	28,585	22,865	2,775	1,935
Lima	9,711	13,576	0,526	0,555
Frijol grano verde	10,972	10,035	0,430	0,453
Pera	4,487	4,183	0,000	0,000
Melón	12,858	13,688	1,448	1,750
Pacae	34,431	36,637	0,540	0,583
Maracuyá	33,747	57,665	4,542	4,056
Ají	30,395	25,567	2,592	2,220
Fresa	10,623	11,602	3,345	4,126
Tarhui o chocho	8,471	8,854	2,259	1,978
Coliflor	16,513	14,777	2,230	1,478
Espinaca	13,544	17,101	1,370	1,723
Pallar Grano verde	3,555	2,675	0,567	0,812
Granadilla	18,643	21,610	1,870	2,470
Membrillo	4,158	4,157	0,295	0,322
Caigua	4,247	3,446	0,611	0,357
Ciriuela	5,740	6,370	0,000	0,000
Higo	2,829	2,867	0,000	0,000
Betarraga	23,569	23,908	2,673	2,910
<b>Subsector pecuario</b>				
Ave 1/	910,552	980,412	108,786	109,049
Ovino 1/	65,945	66,638	6,953	6,984
Porcino 1/	113,036	115,245	12,776	12,834
Vacuno 1/	255,600	265,205	27,658	29,128
Caprino 1/	11,628	11,681	1,271	1,259
Alpaca 1/	18,683	19,245	1,918	1,960
Llama 1/	7,135	7,313	0,756	0,768
Huevo	211,468	237,262	24,086	26,752
Leche	1 287,990	1 333,073	131,125	135,159
Fibra Alpaca	1,988	1,969	0,005	0,005
Fibra Llama	0,317	0,315	0,000	0,000
Lana	8,760	8,208	0,031	0,045

p/ Preliminar 1/ peso de animales en pie

2/ Incluye frijol bayo, caballero, canario, cocacho, panamito, larán

Elaboración: Ministerio de Agricultura - Oficina de Estudios Económicos y Estadísticos

**Cuadro N° 6**  
**VALOR DE LA PRODUCCIÓN AGROPECUARIA, SEGÚN SUBSECTORES Y PRINCIPALES PRODUCTOS**  
**Período: enero-setiembre 2000-2011**  
**(millones de nuevos soles a precios 1994)**

Principales productos	2000	2001	2002	2003	2004	2005	2006	2007	2008	2009	2010	2011 <sup>1/</sup>
<b>SECTOR AGROPECUARIO</b>	<b>11 090,514</b>	<b>11 043,712</b>	<b>11 656,325</b>	<b>11 944,520</b>	<b>11 818,519</b>	<b>12 442,154</b>	<b>13 391,679</b>	<b>13 764,276</b>	<b>14 705,342</b>	<b>15 100,316</b>	<b>15 697,106</b>	<b>16 314,772</b>
<b>SUBSECTOR AGRICOLA</b>	<b>7 213,578</b>	<b>7 088,831</b>	<b>7 547,182</b>	<b>7 694,769</b>	<b>7 470,328</b>	<b>7 824,728</b>	<b>8 378,850</b>	<b>8 446,325</b>	<b>9 113,494</b>	<b>9 167,115</b>	<b>9 542,382</b>	<b>9 800,437</b>
Arroz Cáscara	587,700	641,617	673,259	667,351	554,866	747,875	725,804	732,835	809,831	891,121	849,051	789,696
Cebada Grano	72,447	69,974	78,021	76,210	69,505	75,306	75,343	69,523	72,739	83,802	85,067	79,008
Maíz Amiláceo	198,615	179,872	179,066	182,494	153,770	171,882	177,378	174,734	176,591	202,314	183,078	181,457
Quinua	19,220	15,181	20,708	20,510	18,399	22,210	20,743	21,689	20,357	26,798	27,985	27,555
Trigo	80,506	81,916	82,047	82,788	71,597	77,143	85,280	83,501	88,794	100,048	98,621	95,440
Papaya	45,820	45,996	47,954	52,955	53,946	49,112	47,434	43,605	45,446	47,694	51,242	38,606
Piña	34,129	37,279	37,760	39,374	42,634	50,039	63,250	55,068	61,313	71,714	82,240	114,422
Plátano	317,771	342,538	342,390	357,172	368,460	374,995	392,392	406,344	393,456	408,870	435,721	426,541
Ajo	63,413	70,096	65,373	58,587	45,204	44,465	68,320	73,659	75,547	58,802	47,894	64,804
Cebolla	68,407	75,407	84,798	88,761	93,465	92,947	104,943	117,330	121,515	116,770	130,573	135,272
Maíz Choclo	134,734	136,085	146,443	154,432	131,242	121,042	122,014	115,982	127,433	136,175	133,004	127,676
Tomate	63,209	51,124	31,252	33,407	41,003	33,407	34,824	39,672	49,923	52,023	47,659	40,769
Arveja Grano Verde	52,613	62,387	59,713	61,538	49,325	59,456	63,379	70,942	73,128	79,381	73,757	73,410
Haba Grano Verde	28,412	27,594	27,742	26,236	23,938	22,574	23,733	24,730	26,249	27,430	25,400	26,170
Arveja Grano Seco	39,402	35,841	35,236	35,650	32,961	35,236	40,066	38,877	41,669	44,727	45,022	41,958
Frijol Grano Seco	77,093	68,699	69,484	66,704	63,983	78,300	92,343	92,077	95,618	111,128	102,486	99,672
Haba Grano Seco	34,141	31,722	33,963	36,308	33,177	37,174	40,392	43,156	45,208	49,014	47,265	45,512
Pallar Grano Seco	7,796	6,162	6,933	8,086	6,086	4,381	14,109	9,341	9,831	13,281	9,154	12,698
Camote	53,187	53,238	50,483	43,785	43,381	41,605	44,760	44,377	37,930	57,775	53,790	62,721
Olluco	53,059	53,853	50,728	49,928	44,524	49,919	53,551	58,075	58,017	59,670	58,151	58,725
Papa	1 149,983	909,702	1 115,264	1 100,162	1 006,374	1 130,039	1 089,598	1 117,124	1 207,172	1 275,407	1 249,970	1 347,281
Yuca	223,226	224,832	226,226	231,715	243,407	250,811	267,448	276,181	269,911	287,064	305,442	279,500
Coco	5,737	5,400	5,956	5,594	5,876	6,066	6,008	6,634	6,655	6,291	6,883	7,533
Limón	59,744	52,114	65,606	64,848	53,736	57,081	62,003	71,377	61,285	53,848	57,532	55,941
Mandarina	67,543	68,567	66,955	83,931	91,041	88,786	97,367	94,540	92,764	82,716	108,960	111,492
Mango	34,417	32,544	45,508	48,260	65,396	71,481	81,201	44,374	100,346	29,090	118,070	123,096
Manzana	81,134	67,705	63,805	70,392	77,765	77,650	75,637	79,896	67,611	70,134	75,522	77,737
Naranja	75,818	83,679	85,731	90,935	97,588	93,928	98,557	97,041	102,627	104,518	107,382	113,139
Palta	45,792	53,059	51,874	56,934	62,131	59,367	64,990	69,427	78,134	88,615	104,898	118,923
Pecana	2,929	2,847	2,480	2,626	2,516	2,543	3,113	3,269	3,590	3,375	4,007	3,994
Uva	92,889	110,348	112,464	119,288	120,011	128,731	138,859	145,133	155,759	184,333	178,783	185,543
Achote	11,888	10,928	8,532	12,660	11,652	12,365	12,796	12,254	7,626	10,133	10,192	10,132
Algodón Rama	240,977	217,991	217,121	211,369	286,667	323,932	334,377	337,199	263,250	150,483	100,465	182,349
Cacao	52,763	51,078	50,088	50,286	54,289	50,279	64,234	64,153	66,779	71,858	85,909	90,014
Café	606,495	621,046	675,678	644,086	734,920	596,886	867,594	710,768	868,823	770,915	837,532	960,182
Caña de Azúcar	343,771	353,959	416,288	439,940	349,030	298,650	338,834	394,394	453,752	484,466	484,919	477,281
Espárrago	123,628	144,288	143,089	151,636	156,880	162,956	196,967	216,567	271,032	246,645	259,462	271,004
Maíz A. Duro	284,538	329,950	319,696	361,937	315,972	325,652	322,378	337,210	372,889	400,382	393,257	347,853
Marigold	21,063	10,621	11,339	17,171	12,229	16,860	8,355	2,288	1,058	0,503	0,640	3,080
Aceituna	70,113	75,826	75,965	88,965	98,859	127,751	122,782	122,657	263,216	16,770	175,491	170,327
Orégano	3,811	5,492	5,382	4,684	4,770	5,387	5,894	6,990	10,529	12,077	11,852	13,658
Palma Aceitera	20,946	24,053	19,391	20,917	23,962	23,215	27,708	27,790	28,755	30,841	34,243	41,280
Oca	50,713	49,356	51,585	47,902	43,613	46,970	42,443	39,979	38,333	41,495	38,712	36,837
Té	1,993	2,002	1,979	1,974	0,478	1,180	1,758	1,199	1,293	0,980	1,041	1,102

Continúa

## Conclusión

Principales productos	2000	2001	2002	2003	2004	2005	2006	2007	2008	2009	2010	2011 <sup>p/</sup>
Alfalfa	673,241	679,373	679,561	705,405	700,803	712,831	694,029	714,317	722,110	761,585	786,649	817,036
Zapallo	21,892	22,219	19,893	24,948	22,299	19,501	31,917	28,086	33,731	42,189	37,979	46,003
Melocotón	9,988	10,867	12,634	12,718	12,976	12,317	12,349	12,104	14,385	15,140	14,746	14,903
Lechuga	13,880	14,336	13,396	13,733	11,442	10,807	11,610	11,071	14,972	16,585	16,995	16,394
Zanahiria	21,369	20,640	23,019	22,832	22,047	21,226	25,178	23,900	25,007	23,384	24,435	26,414
Col	7,285	7,624	6,621	6,273	6,184	5,933	5,819	5,979	6,725	7,658	6,994	7,047
Tuna	12,037	10,396	9,628	9,605	9,347	9,801	10,229	10,177	10,469	11,923	12,396	12,210
Mashua	11,253	11,453	11,550	11,770	11,260	10,657	10,204	9,662	9,205	10,446	9,261	9,089
Sandía	4,750	4,895	5,469	4,419	5,381	4,816	5,788	7,647	9,137	9,865	8,140	7,859
Pepino	3,275	3,077	3,888	1,869	2,571	1,670	1,838	2,196	2,994	3,269	3,676	2,442
Chirimoya	4,181	4,069	5,514	4,720	4,237	4,527	4,280	4,520	4,780	5,824	6,163	5,976
Apio	5,380	6,270	10,440	8,315	6,968	6,531	6,360	6,745	8,998	10,027	9,098	7,278
Lima	2,922	2,772	3,080	2,516	2,470	2,562	2,749	2,786	3,271	3,294	3,377	4,721
Frijol grano verde	5,951	5,877	5,613	5,014	3,963	3,613	3,581	2,969	2,982	3,699	3,708	3,391
Pera	3,759	3,998	3,860	3,928	3,855	3,911	3,790	3,628	2,885	2,727	2,403	2,240
Melón	4,342	4,653	3,125	2,707	3,636	3,653	3,443	3,671	4,837	4,367	4,319	4,598
Pacae	4,591	4,842	5,836	6,061	6,296	6,133	6,281	6,296	6,112	6,157	6,057	6,445
Maracuyá	2,904	2,209	2,228	3,228	2,835	2,829	3,155	4,146	4,541	6,061	6,412	10,956
Aji	5,692	5,550	4,080	4,798	4,202	3,799	3,708	4,947	5,852	6,855	5,231	4,400
Fresa	2,350	1,743	3,746	5,406	3,691	3,752	3,457	2,925	4,108	3,217	3,487	3,809
Tarhui o chocho	4,973	5,738	5,200	4,688	4,687	5,219	4,497	4,741	3,855	5,378	5,355	5,597
Coliflor	2,990	3,068	2,977	3,147	2,391	2,702	2,483	4,532	4,371	4,473	4,160	3,723
Espinaca	2,414	2,436	3,163	4,239	3,883	3,428	3,406	3,106	3,874	5,317	4,891	6,176
Pallar Grano verde	1,909	1,758	1,110	1,081	1,185	0,516	0,474	0,773	0,560	1,167	1,549	1,166
Granadilla	4,297	3,413	3,739	3,996	4,512	4,314	4,727	4,775	5,715	6,393	6,989	8,102
Membrillo	1,828	1,561	1,686	1,672	1,621	1,617	1,546	1,530	1,411	1,487	1,460	1,459
Caigua	2,981	3,095	1,891	1,684	1,709	1,726	1,482	1,681	1,673	1,853	2,067	1,677
Ciruella	1,880	1,869	2,047	1,952	1,998	1,807	1,692	1,819	2,013	1,777	1,732	1,922
Higo	1,793	1,689	1,441	1,332	1,346	1,246	1,337	1,377	1,380	1,440	1,420	1,439
Betarraga	4,932	4,512	3,342	4,082	3,947	3,491	3,144	3,702	4,108	4,673	4,990	5,062
Otros	658,949	638,860	726,049	736,141	735,958	800,163	883,337	956,557	963,649	1 117,409	1 197,918	1 179,516
<b>SUBSECTOR PECUARIO</b>	<b>3 876,936</b>	<b>3 954,881</b>	<b>4 109,143</b>	<b>4 249,751</b>	<b>4 348,191</b>	<b>4 617,427</b>	<b>5 012,829</b>	<b>5 317,952</b>	<b>5 591,848</b>	<b>5 933,201</b>	<b>6 154,724</b>	<b>6 514,335</b>
Ave	1 422,427	1 453,861	1 554,701	1 640,476	1 614,597	1 806,787	1 972,648	2 181,115	2 436,681	2 716,154	2 842,467	3 060,548
Ovino	301,645	308,055	301,192	304,143	323,576	320,439	325,189	323,163	318,490	318,094	321,561	324,939
Porcino	315,347	318,511	315,591	318,453	331,527	348,545	369,393	385,832	387,029	383,042	391,057	398,697
Vacuno	862,905	860,666	886,521	912,371	957,853	993,029	1 067,039	1 069,441	1 077,957	1 087,857	1 130,593	1 173,077
Caprino	44,231	42,188	40,530	45,214	46,815	47,708	48,299	47,619	45,393	43,566	43,664	43,863
Alpaca	52,816	52,156	55,462	54,185	61,811	58,307	59,506	61,419	62,125	68,305	68,432	70,491
Llama	17,047	17,110	18,110	18,233	20,443	19,930	20,615	21,537	20,793	21,849	21,550	22,086
Huevo	281,661	294,235	303,688	305,290	322,222	321,540	378,637	407,460	418,203	420,472	444,078	498,247
Leche	405,458	427,144	454,800	468,298	485,235	510,258	571,516	607,445	604,835	640,752	653,017	675,875
Fibra Alpaca	16,092	18,769	16,427	16,754	15,800	15,900	15,334	17,323	19,299	21,699	20,784	20,584
Fibra Llama	1,937	2,230	1,849	1,829	1,631	1,464	1,361	1,743	1,842	1,897	1,721	1,710
Lana	41,148	43,439	39,209	39,301	38,575	37,484	35,607	37,177	34,460	34,711	34,472	32,298
Otros	114,222	116,517	121,063	125,203	128,106	136,036	147,685	156,677	164,743	174,802	181,327	191,920

p/ Preliminar

Elaboración: Ministerio de Agricultura - Oficina de Estudios Económicos y Estadísticos

**Cuadro N° 7**  
**PRODUCCIÓN AGROPECUARIA, SEGÚN SUB-SECTORES Y PRINCIPALES PRODUCTOS**  
**Período: enero-setiembre 2000-2011**  
**(miles de t)**

Principales productos	2000	2001	2002	2003	2004	2005	2006	2007	2008	2009	2010	2011 <sup>1/</sup>
<b>SECTOR AGROPECUARIO</b>												
<b>SUB SECTOR AGRICOLA</b>												
Arroz Cáscara	1 633,150	1 782,978	1 870,908	1 854,491	1 541,907	2 078,257	2 016,924	2 036,463	2 250,426	2 476,322	2 359,415	2 194,473
Cebada Grano	183,316	177,057	197,421	192,836	175,870	190,550	190,644	175,918	184,054	212,047	215,248	199,917
Maíz Amiláceo	277,035	250,892	249,768	254,549	214,484	239,748	247,413	243,725	246,316	282,195	255,363	253,103
Quinua	28,191	22,267	30,373	30,082	26,987	32,576	30,425	31,813	29,859	39,306	41,047	40,416
Trigo	162,421	165,265	165,530	167,025	144,446	155,635	172,052	168,462	179,142	201,847	198,967	192,549
Papaya	126,187	126,672	132,065	145,836	148,567	135,252	130,631	120,087	125,156	131,348	141,119	106,319
Piña	76,921	84,020	85,104	88,742	96,090	112,779	142,554	124,114	138,189	161,632	185,356	257,889
Plátano	1 078,301	1 162,342	1 161,843	1 212,002	1 250,307	1 272,481	1 331,516	1 378,857	1 335,126	1 387,429	1 478,544	1 447,394
Ajo	31,752	35,098	32,733	29,336	22,634	22,265	34,209	36,882	37,828	29,443	23,982	32,449
Cebolla	274,763	302,880	340,596	356,516	375,411	373,327	421,510	471,265	488,073	469,015	524,457	543,332
Maíz Choclo	322,879	326,116	350,938	370,082	314,509	290,065	292,396	277,941	305,383	326,332	318,733	305,964
Tomate	184,384	149,131	91,162	97,449	119,609	97,451	101,584	115,724	145,628	151,754	139,024	118,926
Arveja Grano Verde	63,241	74,990	71,776	73,969	59,289	71,466	76,183	85,273	87,901	95,417	88,657	88,239
Haba Grano Verde	62,335	60,542	60,867	57,563	52,520	49,527	52,071	54,258	57,591	60,183	55,728	57,417
Arveja Grano Seco	36,857	33,527	32,961	33,348	30,832	32,961	37,479	36,366	38,978	41,839	42,115	39,249
Frijol Grano Seco	59,944	53,417	54,027	51,866	49,750	60,883	71,802	71,595	74,348	86,408	79,688	77,500
Haba Grano Seco	48,341	44,915	48,089	51,409	46,976	52,635	57,191	61,105	64,010	69,399	66,923	64,440
Pallar Grano Seco	4,434	3,504	3,943	4,599	3,461	2,492	8,024	5,313	5,591	7,553	5,206	7,222
Camote	177,315	177,485	168,299	145,970	144,623	138,701	149,221	147,944	126,450	192,609	179,325	209,099
Olluco	140,575	142,678	134,400	132,280	117,962	132,256	141,878	153,863	153,710	158,089	154,066	155,586
Papa	2 850,247	2 254,709	2 764,195	2 726,764	2 494,309	2 800,816	2 700,583	2 768,805	2 991,990	3 161,113	3 098,066	3 339,251
Yuca	652,657	657,352	661,426	677,476	711,659	733,309	781,951	807,484	789,152	839,301	893,034	817,189
Coco	16,589	15,617	17,224	16,177	16,993	17,542	17,375	19,185	19,246	18,193	19,903	21,784
Limón	181,470	158,293	199,275	196,972	163,221	173,381	188,331	216,803	186,150	163,560	174,750	169,918
Mandarina	123,549	125,421	122,473	153,525	166,532	162,406	178,103	172,932	169,684	151,303	199,309	203,940
Mango	88,264	83,460	116,706	123,764	167,709	183,315	208,241	113,797	257,339	74,601	302,791	315,683
Manzana	123,140	102,758	96,839	106,836	118,027	117,851	114,797	121,261	102,614	106,444	114,622	117,984
Naranja	224,141	247,379	253,447	268,831	288,498	277,678	291,363	286,881	303,395	308,987	317,453	334,471
Palta	67,086	77,732	75,997	83,408	91,023	86,973	95,211	101,711	114,468	129,822	153,676	174,223
Pecana	1,350	1,312	1,143	1,210	1,159	1,172	1,434	1,506	1,654	1,555	1,846	1,840
Uva	95,267	113,173	115,343	122,341	123,084	132,027	142,413	148,848	159,746	189,052	183,360	190,293
Achioté	4,352	4,001	3,124	4,635	4,266	4,527	4,685	4,486	2,792	3,710	3,731	3,710
Algodón Rama	150,508	136,152	135,609	132,016	179,046	202,320	208,844	210,606	164,420	93,988	62,748	113,891
Cacao	22,845	22,115	21,686	21,772	23,505	21,769	27,811	27,776	28,913	31,112	37,196	38,973
Café	189,296	193,837	210,889	201,029	229,379	186,297	270,789	221,841	271,172	240,614	261,406	299,687
Caña de Azúcar	5 060,770	5 210,752	6 128,313	6 476,505	5 138,179	4 396,521	4 988,081	5 806,004	6 679,838	7 131,978	7 138,656	7 026,203
Espárrago	104,267	121,691	120,679	127,888	132,311	137,436	166,119	182,650	228,586	208,017	218,828	228,562
Maíz A. Duro	700,064	811,795	786,565	890,494	777,403	801,220	793,166	829,656	917,440	985,084	967,552	855,841
Marigold	103,453	52,165	55,694	84,337	60,063	82,808	41,035	11,239	5,196	2,472	3,142	15,126
Aceituna	29,978	32,421	32,480	38,039	42,269	54,622	52,498	52,444	112,543	7,170	75,035	72,827
Orégano	2,154	3,103	3,041	2,647	2,695	3,044	3,330	3,950	5,949	6,824	6,697	7,717
Palma Aceitera	128,416	147,461	118,880	128,239	146,904	142,324	169,870	170,374	176,289	189,077	209,933	253,075
Oca	122,758	119,473	124,869	115,953	105,571	113,698	102,738	96,775	92,789	100,444	93,709	89,168
Té	4,676	4,696	4,643	4,631	1,122	2,769	4,124	2,813	3,034	2,298	2,443	2,584

Continúa

## Conclusión

Principales productos	2000	2001	2002	2003	2004	2005	2006	2007	2008	2009	2010	2011 p/
Alfalfa	4 064,234	4 101,251	4 102,383	4 258,398	4 230,618	4 303,229	4 189,726	4 312,201	4 359,243	4 597,551	4 748,854	4 932,299
Zapallo	75,215	76,337	68,348	85,715	76,613	66,999	109,658	96,494	115,891	144,948	130,485	158,054
Melocotón	24,107	26,229	30,495	30,697	31,321	29,730	29,808	29,217	34,721	36,544	35,592	35,972
Lechuga	30,746	31,756	29,673	30,420	25,346	23,937	25,718	24,524	33,165	36,737	37,645	36,313
Zanahiria	109,512	105,774	117,964	117,007	112,985	108,779	129,027	122,480	128,153	119,838	125,224	135,362
Col	29,395	30,760	26,716	25,309	24,954	23,938	23,480	24,126	27,133	30,900	28,222	28,436
Tuna	75,121	64,884	60,091	59,945	58,333	61,169	63,838	63,517	65,334	74,408	77,360	76,203
Mashua	35,459	36,089	36,394	37,088	35,479	33,580	32,151	30,444	29,003	32,913	29,181	28,640
Sandía	37,250	38,391	42,889	34,655	42,198	37,766	45,389	59,972	71,657	77,364	63,838	61,634
Pepino	10,779	10,127	12,797	6,153	8,462	5,498	6,050	7,227	9,855	10,759	12,101	8,036
Chirimoya	11,920	11,601	15,719	13,457	12,078	12,907	12,201	12,887	13,628	16,604	17,569	17,037
Apio	16,902	19,699	32,802	26,126	21,893	20,520	19,982	21,191	28,271	31,503	28,585	22,865
Lima	8,401	7,972	8,856	7,235	7,103	7,366	7,904	8,012	9,406	9,472	9,711	13,576
Frijol grano verde	17,610	17,391	16,609	14,837	11,727	10,692	10,598	8,785	8,825	10,946	10,972	10,035
Pera	7,019	7,464	7,208	7,335	7,197	7,303	7,077	6,774	5,387	5,091	4,487	4,183
Melón	12,927	13,852	9,303	8,058	10,824	10,874	10,251	10,927	14,401	13,001	12,858	13,688
Pacae	26,101	27,524	33,175	34,457	35,792	34,862	35,707	35,792	34,747	34,999	34,431	36,637
Maracuyá	15,285	11,625	11,729	16,989	14,924	14,888	16,607	21,822	23,899	31,900	33,747	57,665
Aji	33,077	32,251	23,707	27,880	24,416	22,076	21,546	28,745	34,003	39,834	30,395	25,567
Fresa	7,159	5,309	11,412	16,466	11,244	11,430	10,532	8,910	12,512	9,799	10,623	11,602
Tarhui o chocho	7,867	9,076	8,226	7,416	7,415	8,256	7,114	7,500	6,099	8,507	8,471	8,854
Coliflor	11,867	12,178	11,816	12,490	9,490	10,724	9,855	17,987	17,350	17,751	16,513	14,777
Espinaca	6,685	6,746	8,759	11,737	10,752	9,492	9,431	8,600	10,728	14,722	13,544	17,101
Pallar Grano verde	4,381	4,035	2,548	2,482	2,720	1,183	1,087	1,774	1,285	2,679	3,555	2,675
Granadilla	11,463	9,104	9,972	10,658	12,036	11,508	12,609	12,737	15,243	17,052	18,643	21,610
Membrillo	5,208	4,448	4,803	4,764	4,620	4,606	4,405	4,358	4,019	4,235	4,158	4,157
Caigua	6,124	6,358	3,884	3,459	3,511	3,545	3,044	3,453	3,436	3,807	4,247	3,446
Ciruela	6,231	6,195	6,784	6,471	6,621	5,987	5,607	6,028	6,672	5,890	5,740	6,370
Higo	3,572	3,365	2,870	2,652	2,681	2,482	2,662	2,743	2,749	2,869	2,829	2,867
Betarraga	23,296	21,311	15,785	19,281	18,642	16,488	14,852	17,487	19,401	22,074	23,569	23,908
<b>SUBSECTOR PECUARIO</b>												
Ave 1/	455,658	465,728	498,031	525,508	517,218	578,784	631,915	698,695	780,563	870,089	910,552	980,412
Ovino 1/	61,861	63,176	61,768	62,373	66,359	65,715	66,690	66,274	65,316	65,234	65,945	66,638
Porcino 1/	91,152	92,067	91,223	92,050	95,829	100,748	106,774	111,526	111,872	110,720	113,036	115,245
Vacuno 1/	195,082	194,576	200,421	206,265	216,548	224,500	241,232	241,775	243,700	245,938	255,600	265,205
Caprino 1/	11,779	11,235	10,793	12,041	12,467	12,705	12,862	12,681	12,088	11,602	11,628	11,681
Alpaca 1/	14,419	14,239	15,142	14,793	16,875	15,919	16,246	16,768	16,961	18,648	18,683	19,245
Llama 1/	5,644	5,665	5,996	6,037	6,769	6,599	6,825	7,131	6,884	7,234	7,135	7,313
Huevo	134,125	140,113	144,615	145,378	153,441	153,115	180,305	194,030	199,146	200,226	211,468	237,262
Leche	799,712	842,484	897,033	923,656	957,062	1 006,416	1 127,239	1 198,104	1 192,957	1 263,799	1 287,990	1 333,073
Fibra Alpaca	1,539	1,796	1,571	1,603	1,511	1,521	1,467	1,657	1,846	2,076	1,988	1,969
Fibra Llama	0,356	0,410	0,340	0,336	0,300	0,269	0,250	0,321	0,339	0,349	0,317	0,315
Lana	10,457	11,039	9,964	9,988	9,803	9,526	9,049	9,448	8,757	8,821	8,760	8,208

p/ Preliminar 1/ peso de animales en pie

Elaboración: Ministerio de Agricultura - Oficina de Estudios Económicos y Estadísticos



Cuadro Nº 8

## VARIACIÓN PORCENTUAL DEL VALOR DE LA PRODUCCIÓN AGROPECUARIA, SEGÚN SUBSECTORES

Período: enero-setiembre 2000-2011

Principales productos	01/00	02/01	03/02	04/03	05/04	06/05	07/06	08/07	09/08	10/09	11/10 <sup>v</sup>
<b>SECTOR AGROPECUARIO</b>	<b>-0,42</b>	<b>5,55</b>	<b>2,47</b>	<b>-1,05</b>	<b>5,28</b>	<b>7,63</b>	<b>2,78</b>	<b>6,84</b>	<b>2,69</b>	<b>3,95</b>	<b>3,93</b>
<b>SUBSECTOR AGRICOLA</b>	<b>-1,73</b>	<b>6,47</b>	<b>1,96</b>	<b>-2,92</b>	<b>4,74</b>	<b>7,08</b>	<b>0,81</b>	<b>7,90</b>	<b>0,59</b>	<b>4,09</b>	<b>2,70</b>
Arroz Cáscara	9,17	4,93	-0,88	-16,86	34,78	-2,95	0,97	10,51	10,04	-4,72	-6,99
Cebada Grano	-3,41	11,50	-2,32	-8,80	8,35	0,05	-7,72	4,63	15,21	1,51	-7,12
Maíz Amiláceo	-9,44	-0,45	1,91	-15,74	11,78	3,20	-1,49	1,06	14,57	-9,51	-0,89
Quinua	-21,01	36,40	-0,96	-10,29	20,71	-6,60	4,56	-6,14	31,64	4,43	-1,54
Trigo	1,75	0,16	0,90	-13,52	7,75	10,55	-2,09	6,34	12,67	-1,43	-3,23
Papaya	0,38	4,26	10,43	1,87	-8,96	-3,42	-8,07	4,22	4,95	7,44	-24,66
Piña	9,23	1,29	4,27	8,28	17,37	26,40	-12,94	11,34	16,96	14,68	39,13
Plátano	7,79	-0,04	4,32	3,16	1,77	4,64	3,56	-3,17	3,92	6,57	-2,11
Ajo	10,54	-6,74	-10,38	-22,84	-1,63	53,65	7,81	2,56	-22,16	-18,55	35,31
Cebolla	10,23	12,45	4,67	5,30	-0,56	12,91	11,80	3,57	-3,90	11,82	3,60
Maíz Choclo	1,00	7,61	5,46	-15,02	-7,77	0,80	-4,94	9,87	6,86	-2,33	-4,01
Tomate	-19,12	-38,87	6,90	22,74	-18,53	4,24	13,92	25,84	4,21	-8,39	-14,46
Arveja Grano Verde	18,58	-4,29	3,06	-19,85	20,54	6,60	11,93	3,08	8,55	-7,09	-0,47
Haba Grano Verde	-2,88	0,54	-5,43	-8,76	-5,70	5,14	4,20	6,14	4,50	-7,40	3,03
Arveja Grano Seco	-9,04	-1,69	1,18	-7,54	6,91	13,71	-2,97	7,18	7,34	0,66	-6,81
Frijol Grano Seco	-10,89	1,14	-4,00	-4,08	22,38	17,94	-0,29	3,85	16,22	-7,78	-2,75
Haba Grano Seco	-7,09	7,07	6,91	-8,62	12,05	8,66	6,84	4,75	8,42	-3,57	-3,71
Pallar Grano Seco	-20,97	12,52	16,63	-24,74	-28,01	222,04	-33,79	5,25	35,09	-31,08	38,72
Camote	0,10	-5,18	-13,27	-0,92	-4,09	7,58	-0,86	-14,53	52,32	-6,90	16,60
Olluco	1,50	-5,80	-1,58	-10,82	12,12	7,28	8,45	-0,10	2,85	-2,54	0,99
Papa	-20,89	22,60	-1,35	-8,52	12,29	-3,58	2,53	8,06	5,65	-1,99	7,79
Yuca	0,72	0,62	2,43	5,05	3,04	6,63	3,27	-2,27	6,35	6,40	-8,49
Coco	-5,86	10,29	-6,08	5,04	3,23	-0,95	10,42	0,32	-5,47	9,40	9,45
Limón	-12,77	25,89	-1,16	-17,13	6,22	8,62	15,12	-14,14	-12,14	6,84	-2,76
Mandarina	1,52	-2,35	25,35	8,47	-2,48	9,67	-2,90	-1,88	-10,83	31,73	2,32
Mango	-5,44	39,83	6,05	35,51	9,30	13,60	-45,35	126,14	-71,01	305,88	4,26
Manzana	-16,55	-5,76	10,32	10,47	-0,15	-2,59	5,63	-15,38	3,73	7,68	2,93
Naranja	10,37	2,45	6,07	7,32	-3,75	4,93	-1,54	5,76	1,84	2,74	5,36
Palta	15,87	-2,23	9,75	9,13	-4,45	9,47	6,83	12,54	13,41	18,37	13,37
Pecana	-2,81	-12,88	5,88	-4,18	1,05	22,41	5,01	9,81	-5,99	18,73	-0,32
Uva	18,80	1,92	6,07	0,61	7,27	7,87	4,52	7,32	18,35	-3,01	3,78
Achiote	-8,08	-21,93	48,39	-7,96	6,12	3,49	-4,24	-37,77	32,88	0,58	-0,58
Algodón Rama	-9,54	-0,40	-2,65	35,62	13,00	3,22	0,84	-21,93	-42,84	-33,24	81,50
Cacao	-3,19	-1,94	0,40	7,96	-7,39	27,76	-0,13	4,09	7,60	19,55	4,78
Café	2,40	8,80	-4,68	14,10	-18,78	45,35	-18,08	22,24	-11,27	8,64	14,64
Caña de Azúcar	2,96	17,61	5,68	-20,66	-14,43	13,46	16,40	15,05	6,77	0,09	-1,58
Espárrago	16,71	-0,83	5,97	3,46	3,87	20,87	9,95	25,15	-9,00	5,20	4,45
Maíz A. Duro	15,96	-3,11	13,21	-12,70	3,06	-1,01	4,60	10,58	7,37	-1,78	-11,55
Marigold	-49,58	6,77	51,43	-28,78	37,87	-50,45	-72,61	-53,77	-52,42	27,10	381,41
Aceituna	8,15	0,18	17,11	11,12	29,23	-3,89	-0,10	114,60	-93,63	946,45	-2,94
Orégano	44,09	-1,99	-12,97	1,82	12,94	9,41	18,60	50,63	14,71	-1,87	15,24
Palma Aceitera	14,83	-19,38	7,87	14,56	-3,12	19,35	0,30	3,47	7,25	11,03	20,55
Oca	-2,68	4,52	-7,14	-8,95	7,70	-9,64	-5,80	-4,12	8,25	-6,71	-4,85
Té	0,44	-1,14	-0,26	-75,77	146,79	48,93	-31,79	7,85	-24,25	6,30	5,77

Continúa

Conclusión

Principales productos	01/00	02/01	03/02	04/03	05/04	06/05	07/06	08/07	09/08	10/09	11/10 <sup>p/</sup>
Alfalfa	0,91	0,03	3,80	-0,65	1,72	-2,64	2,92	1,09	5,47	3,29	3,86
Zapallo	1,49	-10,47	25,41	-10,62	-12,55	63,67	-12,00	20,10	25,07	-9,98	21,13
Melocotón	8,80	16,26	0,66	2,03	-5,08	0,26	-1,98	18,84	5,25	-2,60	1,07
Lechuga	3,29	-6,56	2,52	-16,68	-5,56	7,44	-4,64	35,23	10,77	2,47	-3,54
Zanahoria	-3,41	11,52	-0,81	-3,44	-3,72	18,61	-5,07	4,63	-6,49	4,49	8,10
Col	4,64	-13,15	-5,27	-1,40	-4,07	-1,91	2,75	12,46	13,88	-8,67	0,76
Tuna	-13,63	-7,39	-0,24	-2,69	4,86	4,36	-0,50	2,86	13,89	3,97	-1,50
Mashua	1,78	0,85	1,91	-4,34	-5,35	-4,25	-5,31	-4,73	13,48	-11,34	-1,86
Sandía	3,07	11,72	-19,20	21,77	-10,50	20,18	32,13	19,48	7,96	-17,48	-3,45
Pepino	-6,05	26,37	-51,92	37,52	-35,03	10,05	19,46	36,35	9,17	12,47	-33,59
Chirimoya	-2,68	35,50	-14,39	-10,25	6,86	-5,47	5,62	5,75	21,84	5,81	-3,03
Apio	16,55	66,52	-20,35	-16,20	-6,27	-2,62	6,05	33,41	11,43	-9,26	-20,01
Lima	-5,10	11,09	-18,31	-1,83	3,70	7,31	1,37	17,39	0,70	2,52	39,80
Frijol grano verde	-1,24	-4,49	-10,67	-20,96	-8,82	-0,88	-17,11	0,46	24,03	0,24	-8,54
Pera	6,34	-3,44	1,77	-1,88	1,47	-3,09	-4,29	-20,48	-5,49	-11,86	-6,78
Melón	7,15	-32,84	-13,38	34,32	0,46	-5,73	6,59	31,78	-9,72	-1,10	6,45
Pacae	5,45	20,53	3,86	3,88	-2,60	2,42	0,24	-2,92	0,73	-1,62	6,41
Maracuyá	-23,95	0,89	44,85	-12,16	-0,24	11,55	31,40	9,52	33,48	5,79	70,87
Ají	-2,50	-26,49	17,60	-12,43	-9,58	-2,40	33,41	18,29	17,15	-23,70	-15,88
Fresa	-25,84	114,94	44,29	-31,71	1,65	-7,86	-15,40	40,42	-21,69	8,41	9,22
Tarhui o chocho	15,37	-9,37	-9,84	-0,02	11,34	-13,83	5,43	-18,68	39,49	-0,43	4,52
Coliflor	2,62	-2,97	5,71	-24,02	13,01	-8,10	82,51	-3,55	2,32	-6,98	-10,51
Espinaca	0,92	29,83	34,01	-8,39	-11,72	-0,64	-8,80	24,74	37,23	-8,01	26,27
Pallar Grano verde	-7,90	-36,87	-2,59	9,63	-56,50	-8,12	63,12	-27,55	108,46	32,72	-24,75
Granadilla	-20,57	9,54	6,88	12,93	-4,39	9,56	1,02	19,67	11,87	9,33	15,92
Membrillo	-14,59	7,99	-0,83	-3,02	-0,29	-4,37	-1,06	-7,78	5,38	-1,82	-0,03
Caigua	3,82	-38,91	-10,94	1,50	0,97	-14,14	13,46	-0,51	10,81	11,54	-18,86
Ciruela	-0,57	9,51	-4,62	2,32	-9,57	-6,35	7,50	10,68	-11,71	-2,55	10,98
Higo	-5,79	-14,70	-7,59	1,06	-7,41	7,26	3,06	0,20	4,37	-1,40	1,33
Betarraga	-8,52	-25,93	22,14	-3,31	-11,55	-9,92	17,75	10,94	13,78	6,77	1,44
Otros	-3,05	13,65	1,39	-0,02	8,72	10,39	8,29	0,74	15,96	7,20	-1,54
<b>SUBSECTOR PECUARIO</b>	<b>2,01</b>	<b>3,90</b>	<b>3,42</b>	<b>2,32</b>	<b>6,19</b>	<b>8,56</b>	<b>6,09</b>	<b>5,15</b>	<b>6,10</b>	<b>3,73</b>	<b>5,84</b>
Ave	2,21	6,94	5,52	-1,58	11,90	9,18	10,57	11,72	11,47	4,65	7,67
Ovino	2,12	-2,23	0,98	6,39	-0,97	1,48	-0,62	-1,45	-0,12	1,09	1,05
Porcino	1,00	-0,92	0,91	4,11	5,13	5,98	4,45	0,31	-1,03	2,09	1,95
Vacuno	-0,26	3,00	2,92	4,99	3,67	7,45	0,23	0,80	0,92	3,93	3,76
Caprino	-4,62	-3,93	11,56	3,54	1,91	1,24	-1,41	-4,67	-4,02	0,23	0,45
Alpaca	-1,25	6,34	-2,30	14,07	-5,67	2,06	3,21	1,15	9,95	0,19	3,01
Llama	0,37	5,85	0,68	12,12	-2,51	3,44	4,47	-3,46	5,08	-1,37	2,49
Huevo	4,46	3,21	0,53	5,55	-0,21	17,76	7,61	2,64	0,54	5,61	12,20
Leche	5,35	6,47	2,97	3,62	5,16	12,01	6,29	-0,43	5,94	1,91	3,50
Fibra Alpaca	16,64	-12,48	1,99	-5,70	0,63	-3,56	12,97	11,40	12,44	-4,21	-0,96
Fibra Llama	15,09	-17,07	-1,10	-10,81	-10,24	-7,03	28,02	5,70	2,97	-9,25	-0,67
Lana	5,57	-9,74	0,23	-1,85	-2,83	-5,01	4,41	-7,31	0,73	-0,69	-6,31
Otros	2,01	3,90	3,42	2,32	6,19	8,56	6,09	5,15	6,11	3,73	5,84

p/ Preliminar

Elaboración: Ministerio de Agricultura - Oficina de Estudios Económicos y Estadísticos

**Cuadro N° 9**  
**EVALUACIÓN DE LA PRODUCCIÓN AGROINDUSTRIAL, SEGÚN PRINCIPALES PRODUCTOS**  
**(Millones de Nuevos Soles a Precios 1994)**

Productos	enero-setiembre			setiembre		
	2010	2011 p/	Var. %	2010	2011 p/	Var. %
<b>TOTAL GENERAL</b>	<b>5 063,725</b>	<b>5 211,398</b>	<b>2,92</b>	<b>641,070</b>	<b>626,362</b>	<b>-2,29</b>
<b>ACEITES Y GRASAS</b>	<b>784,970</b>	<b>743,491</b>	<b>-5,28</b>	<b>96,559</b>	<b>88,553</b>	<b>-8,29</b>
<b>Aceites:</b>	<b>639,740</b>	<b>604,106</b>	<b>-5,57</b>	<b>78,245</b>	<b>71,824</b>	<b>-8,21</b>
Vegetal	639,740	604,106	-5,57	78,245	71,824	-8,21
<b>Grasas</b>	<b>145,230</b>	<b>139,385</b>	<b>-4,02</b>	<b>18,314</b>	<b>16,729</b>	<b>-8,66</b>
Manteca	101,102	101,996	0,88	14,031	12,196	-13,08
Margarina	44,127	37,388	-15,27	4,283	4,532	5,81
<b>ALIMENTOS BALANCEADOS</b>	<b>839,628</b>	<b>882,436</b>	<b>5,10</b>	<b>100,418</b>	<b>101,411</b>	<b>0,99</b>
Aves Carne	554,836	576,246	3,86	65,369	65,383	0,02
Aves Post. /Rep.	209,258	225,557	7,79	25,478	26,171	2,72
Porcinos	30,542	33,374	9,27	3,791	3,843	1,37
Vacunos	22,120	20,031	-9,45	2,725	2,147	-21,21
Pavos y patos	4,606	5,317	15,42	0,891	1,060	19,03
Otros 1/	18,266	21,911	19,95	2,163	2,807	29,73
<b>AVENA ELABORADA</b>	<b>26,501</b>	<b>26,101</b>	<b>-1,51</b>	<b>3,510</b>	<b>3,002</b>	<b>-14,48</b>
<b>AZUCAR</b>						
Azucar	946,103	968,652	2,38	121,265	119,025	-1,85
<b>EMBUTIDOS y CARNES PREPARADAS</b>	<b>213,289</b>	<b>227,868</b>	<b>6,84</b>	<b>27,138</b>	<b>26,947</b>	<b>-0,70</b>
Carne Ahumada	9,557	9,712	1,62	1,747	1,185	-32,19
Chorizo	25,891	30,103	16,27	3,030	3,438	13,49
Hot Dog	91,047	95,404	4,79	11,543	11,261	-2,44
Jamón	38,111	42,396	11,24	4,814	5,065	5,21
Jamonada	39,474	40,433	2,43	4,799	4,743	-1,18
Mortadela	6,122	6,771	10,59	0,866	0,849	-1,98
Pasteles	0,446	0,453	1,56	0,053	0,050	-5,66
Pate	2,641	2,597	-1,66	0,285	0,356	24,73
<b>ESPARRAGOS</b>	<b>113,588</b>	<b>143,328</b>	<b>26,18</b>	<b>18,704</b>	<b>20,445</b>	<b>9,31</b>
Conserva	92,855	120,940	30,25	14,559	16,246	11,59
Congelado	20,733	22,388	7,98	4,145	4,199	1,30
<b>FIDEOS</b>	<b>420,901</b>	<b>454,442</b>	<b>7,97</b>	<b>57,252</b>	<b>51,734</b>	<b>-9,64</b>
Corriente a Granel	50,878	54,933	7,97	6,323	7,143	12,96
Corriente Envasado	370,022	399,509	7,97	50,929	44,592	-12,44
<b>HARINA Y DERIVADOS</b>	<b>751,387</b>	<b>781,130</b>	<b>3,96</b>	<b>97,452</b>	<b>95,711</b>	<b>-1,79</b>
Harina de Trigo	696,525	723,907	3,93	90,733	88,953	-1,96
Sémola	7,228	6,788	-6,10	0,724	0,673	-7,09
Sub Producto	47,634	50,436	5,88	5,995	6,086	1,52
<b>LECHE</b>	<b>967,359</b>	<b>983,950</b>	<b>1,72</b>	<b>118,772</b>	<b>119,534</b>	<b>0,64</b>
Evaporada	842,537	858,392	1,88	102,346	104,226	1,84
Pasteurizada	124,822	125,559	0,59	16,426	15,308	-6,80

p/ Preliminar

1/. Incluye alimentos para conejos, pavos, patos, peces, equinos, etc.

Fuente: Dirección Regional de Agricultura - Dirección de Información Agraria

Elaboración: Ministerio de Agricultura - Oficina de Estudios Económicos y Estadísticos

Cuadro Nº 10

**ÍNDICE DE PRECIOS PROMEDIO MENSUAL AL CONSUMIDOR DE LIMA METROPOLITANA  
Y VARIACIÓN PORCENTUAL 2008-2011  
(base año 2009 = 100.0)**

Mes	Número Índice				VARIACION PORCENTUAL											
					Promedio mensual				Acumulada				Anual 1/			
	2008	2009	2010	2011	2008	2009	2010	2011	2008	2009	2010	2011	2008	2009	2010	2011
ene	93,84	99,97	100,40	102,58	0,22	0,11	0,30	0,39	0,22	0,11	0,30	0,39	4,15	6,53	0,44	2,17
feb	94,69	99,89	100,73	102,97	0,91	-0,07	0,32	0,38	1,13	0,03	0,62	0,77	4,82	5,49	0,84	2,23
mar	95,68	100,25	101,01	103,70	1,04	0,36	0,28	0,70	2,18	0,39	0,90	1,48	5,55	4,78	0,76	2,66
abr	95,83	100,27	101,03	104,40	0,15	0,02	0,03	0,68	2,34	0,41	0,93	2,17	5,52	4,64	0,76	3,34
may	96,18	100,23	101,27	104,38	0,37	-0,04	0,24	-0,02	2,72	0,37	1,17	2,15	5,39	4,21	1,04	3,07
jun	96,92	99,89	101,53	104,48	0,77	-0,34	0,25	0,10	3,51	0,03	1,42	2,25	5,71	3,06	1,64	2,91
jul	97,46	100,07	101,90	105,31	0,56	0,19	0,36	0,79	4,09	0,21	0,36	3,06	5,79	2,68	1,82	3,35
ago	98,03	99,87	102,17	105,59	0,59	-0,21	0,27	0,27	4,70	0,01	2,06	3,33	6,27	1,87	2,31	3,35
set	98,59	99,78	102,14	105,94	0,57	-0,09	-0,03	0,33	5,29	-0,08	2,03	3,68	6,22	1,20	2,37	3,73
oct	99,20	99,90	101,99		0,61	0,12	-0,14		5,94	0,04	1,89		6,54	0,71	2,10	
nov	99,50	99,79	102,00		0,31	-0,11	0,01		6,27	-0,07	1,89		6,75	0,29	2,22	
dic	99,86	100,10	102,18		0,36	0,32	0,18		6,65	0,25	2,08		6,65	0,25	2,08	
<b>Prom.</b>	<b>97,15</b>	<b>100,00</b>	<b>101,53</b>													

<sup>1/</sup> Respecto al mismo mes del año anterior.

Nota. Las Variaciones porcentuales han sido calculadas con los números Índices a 8 decimales.

Las diferencias a nivel de décimos que pudieran presentarse, se deben al redondeo de cifras.

Fuente: Instituto Nacional de Estadística e Informática-Dirección Técnica de Indicadores Económicos-Dirección Ejecutiva de Índices

Elaboración: Ministerio de Agricultura - Oficina de Estudios Económicos y Estadísticos

Cuadro Nº 11

**INFLACIÓN GENERAL Y DE ALIMENTOS  
Periodo: enero-diciembre 2010 y enero-setiembre 2011**

Grandes grupos	2010												2011										
	ene	feb	mar	abr	may	jun	jul	ago	set	oct	nov	dic	acum	ene	feb	mar	abr	may	jun	jul	ago	set	acum
<b>ÍNDICE GENERAL</b>	<b>0,30</b>	<b>0,32</b>	<b>0,28</b>	<b>0,03</b>	<b>0,24</b>	<b>0,25</b>	<b>0,36</b>	<b>0,27</b>	<b>-0,03</b>	<b>-0,14</b>	<b>0,01</b>	<b>0,18</b>	<b>2,08</b>	<b>0,39</b>	<b>0,38</b>	<b>0,70</b>	<b>0,68</b>	<b>-0,02</b>	<b>0,10</b>	<b>0,79</b>	<b>0,27</b>	<b>0,33</b>	<b>3,68</b>
<b>Alimentos y bebidas</b>	<b>0,76</b>	<b>0,68</b>	<b>0,33</b>	<b>-0,15</b>	<b>0,39</b>	<b>0,57</b>	<b>0,48</b>	<b>0,70</b>	<b>-0,13</b>	<b>-0,68</b>	<b>-0,20</b>	<b>-0,26</b>	<b>2,51</b>	<b>0,52</b>	<b>0,98</b>	<b>1,37</b>	<b>1,21</b>	<b>-0,01</b>	<b>-0,26</b>	<b>1,64</b>	<b>0,35</b>	<b>0,34</b>	<b>6,29</b>
<b>Alimentos y bebidas dentro del hogar</b>	<b>0,77</b>	<b>0,86</b>	<b>0,40</b>	<b>-0,35</b>	<b>0,33</b>	<b>0,71</b>	<b>0,60</b>	<b>0,89</b>	<b>-0,39</b>	<b>-1,20</b>	<b>-0,36</b>	<b>-0,55</b>	<b>1,71</b>	<b>0,53</b>	<b>1,18</b>	<b>1,67</b>	<b>1,55</b>	<b>-0,32</b>	<b>-0,58</b>	<b>2,03</b>	<b>0,31</b>	<b>0,27</b>	<b>6,79</b>
Pan y cereales	0,34	-0,06	0,03	0,14	0,11	0,14	-0,11	-0,05	0,21	0,06	0,52	0,42	1,75	0,92	1,15	1,33	2,22	0,87	0,23	0,18	0,15	0,39	7,67
Carnes y preparados	1,20	-1,24	-0,18	-4,10	-0,49	0,86	4,07	0,76	-0,50	-4,46	-1,50	-1,43	-7,06	0,20	2,98	4,26	1,96	-2,24	-4,19	8,46	0,35	-0,24	11,57
Pescados y mariscos	6,41	1,49	0,46	-0,83	-0,83	1,54	2,05	-0,95	1,90	6,82	1,29	-5,11	14,59	-3,68	-4,59	0,18	11,44	-3,19	6,09	-0,75	-3,04	-1,48	-0,11
Leche, queso y huevos	-0,63	0,73	0,45	1,18	0,38	0,55	0,65	-0,18	-0,67	-2,51	0,01	-0,57	-0,66	-0,59	1,05	1,38	2,47	1,08	1,36	0,67	1,26	0,69	9,75
Aceites y grasas	0,14	0,13	0,50	-0,11	-0,50	-0,63	-1,70	-0,28	-0,09	0,35	0,28	1,16	-0,78	4,24	3,55	3,89	1,21	0,73	0,58	0,17	0,22	0,28	15,75
Hortalizas y legumbres	6,03	7,68	0,32	-0,77	4,48	6,93	-2,94	-0,51	-4,74	-7,11	-3,93	-4,01	0,04	-1,60	7,91	8,28	4,77	-0,04	-4,82	0,63	2,81	-1,60	16,68
Frutas	-3,40	-2,29	-0,07	3,34	2,22	-1,09	-1,54	3,60	3,12	2,64	0,88	1,24	8,67	5,33	-2,02	-2,74	-3,90	-1,43	1,58	3,60	0,55	1,74	2,36
Leguminosas y derivados	-1,63	0,99	1,44	0,11	0,13	0,27	-1,72	0,04	-0,69	2,01	0,77	0,14	1,82	-0,10	-0,02	0,14	0,79	2,99	0,77	0,76	-0,59	-0,92	3,83
Tubérculos y raíces	-1,35	5,07	-0,50	-0,48	-0,73	1,24	5,91	11,44	-2,00	-4,21	0,80	-1,21	13,81	-2,18	0,83	-2,65	-3,32	-0,30	-1,58	0,57	-0,47	1,87	-7,11
Azúcar	0,47	6,28	11,64	6,39	-1,74	-3,61	-5,25	-5,20	0,41	8,80	1,85	4,20	25,12	2,82	0,31	0,00	-0,35	-0,37	-0,04	-1,42	-0,02	0,69	1,58
Café, té y cacao	-0,06	-0,47	0,32	0,28	0,16	0,23	0,27	0,04	0,62	0,06	0,25	0,32	2,02	0,29	0,74	1,05	1,28	0,90	0,42	0,80	0,54	0,21	6,40
Otros productos alimentic	0,43	3,40	-0,51	-0,15	0,09	0,80	0,23	4,31	-1,81	-0,73	-2,18	-0,31	3,43	-0,55	-0,88	0,97	0,56	0,49	0,70	0,27	-0,63	-0,05	0,87

Fuente: Instituto Nacional de Estadística e Informática

Elaboración: Ministerio de Agricultura - Oficina de Estudios Económicos y Estadísticos

**Cuadro N° 12**  
**TIPO DE CAMBIO PROMEDIO MENSUAL DEL DÓLAR NORTEAMERICANO**  
**(S/. por US\$)**

Mes	Promedio del período						Fin del período					
	Bancario 1/			Informal 2/			Bancario 1/			Informal 2/		
	Compra	Venta	Promedio	Compra	Venta	Promedio	Compra	Venta	Promedio	Compra	Venta	Promedio
Prom. 2008	2,924	2,926	2,925	2,921	2,928	2,924	3,137	3,142	3,140	3,125	3,132	3,128
Prom. 2009	3,011	3,012	3,012	3,009	3,012	3,011	2,888	2,891	2,890	2,880	2,882	2,881
Prom. 2010	2,824	2,826	2,825	2,823	2,825	2,824	2,825	2,826	2,825	2,822	2,824	2,823
ene 11	2,786	2,788	2,787	2,794	2,796	2,795	2,771	2,773	2,772	2,794	2,796	2,795
feb 11	2,770	2,771	2,771	2,765	2,767	2,766	2,774	2,775	2,775	2,765	2,767	2,766
mar 11	2,779	2,780	2,779	2,774	2,776	2,775	2,802	2,805	2,804	2,799	2,801	2,800
abr 11	2,815	2,816	2,816	2,815	2,817	2,816	2,820	2,821	2,821	2,826	2,828	2,827
may 11	2,774	2,776	2,775	2,786	2,788	2,787	2,767	2,767	2,767	2,771	2,773	2,772
jun 11	2,763	2,765	2,764	2,766	2,769	2,767	2,748	2,750	2,749	2,757	2,759	2,758
jul 11	2,741	2,742	2,741	2,744	2,746	2,745	2,737	2,738	2,738	2,741	2,743	2,742
ago 11	2,739	2,740	2,739	2,734	2,736	2,735	2,725	2,727	2,726	2,727	2,729	2,728
set 11	2,743	2,744	2,744	2,736	2,738	2,737	2,772	2,773	2,773	2,764	2,766	2,765

1/ Corresponde a la cotización del mercado libre publicado por la Superintendencia de Banca y Seguro del Perú (SBS).

2/ Tipo de cambio del mercado informal calculado en base a observaciones propias.

Fuente: Banco Central de Reserva del Perú (BCR).

Elaboración: Ministerio de Agricultura-Oficina de Estudios Económicos y Estadísticos

Cuadro Nº 13

**TASA DE INTERÉS ACTIVAS Y PASIVAS EN MONEDA NACIONAL PROMEDIO DE LA BANCA MÚLTIPLE  
(En términos efectivos anuales) 1/**

Mes	Activas							Pasivas						Tasa Interés Legal 4/
	Sobre-giro	Des-cuento	Préstamos		TAMN 2/	Prefer. corp. a 90 días	Cta. Cte.	Ahorro	Plazos					
			Hasta 360 días	Más de 360 días					Hasta 30 días	De 31 a 179 días	De 180 a 359 días	Más de 360 días	TIPMN 3/	
Prom. 2008	31,62	8,45	13,99	19,67	23,68	6,60	1,10	1,50	5,16	5,41	5,69	7,44	3,49	3,49
Prom. 2009	34,00	8,10	12,80	18,80	21,00	3,90	0,80	1,10	3,30	4,40	5,50	7,00	2,80	2,80
Prom. 2010	30,48	6,70	9,91	14,09	18,98	2,66	0,44	0,59	1,76	2,14	3,01	5,68	1,55	1,54
ene 11	....	9,10	9,30	11,00	18,70	3,80	0,46	0,56	2,56	2,86	3,91	5,60	1,87	1,90
feb 11	....	9,19	9,38	11,07	18,58	4,13	0,45	0,57	2,93	2,92	3,99	5,61	1,99	1,99
mar 11	....	9,20	9,60	11,10	18,70	4,40	0,40	0,60	3,10	3,00	4,00	5,60	2,00	2,00
abr 11	....	9,40	10,30	11,10	18,50	4,90	0,40	0,60	3,60	3,20	4,10	5,70	2,10	2,10
may 11	....	9,62	9,86	11,22	18,49	5,38	0,60	0,63	4,00	3,40	4,20	5,70	2,30	2,30
jun 11	....	9,87	9,83	11,16	18,58	5,62	0,70	0,50	4,26	3,63	4,34	5,69	2,48	2,48
jul 11	....	10,00	9,94	11,19	18,54	5,42	0,70	0,51	4,20	3,89	4,46	5,72	2,48	2,50
ago 11	....	9,98	9,70	10,79	18,66	5,39	0,73	0,52	4,08	4,24	4,56	5,80	2,52	2,52
set 11	....	10,00	9,82	10,70	18,72	5,32	0,72	0,60	4,06	4,30	4,62	5,84	2,55	2,55

1/ Tasas de interés promedio ponderado de las empresas bancarias en el periodo, considerando la participación relativa de cada banco respecto al total. Las estadísticas de las tasas por institución corresponden a las tasas promedios de los saldos totales de colocaciones y depósitos, excepto las de tasa preferenciales, que corresponden a las operaciones efectuadas en el periodo.

2/ Promedio del periodo construido a partir de la tasa TAMN diariamente publicada por la SBS. La TAMN es la tasa activa de mercado promedio ponderado en moneda nacional, expresada en términos efectivos anuales.

3/ Promedio del periodo construido a partir de la tasa TIPMN o TIPMEX diariamente por la SBS, según corresponda. La TIPMN y la TIPMEX son las tasas pasivas de mercado promedio ponderado en moneda nacional y extranjera, respectivamente, expresadas en términos efectivos anuales.

4/ Promedio del periodo construido a partir de los factores de la tasa de interés legal en moneda nacional publicados por la SBS. La tasa de interés legal en moneda nacional es 1,4 veces la TIPMN a partir de 1996.08.01 y 1,2 veces a partir del 1999.03.15

\* Datos no han sido modificados hasta que finalice la adecuación de las empresas bancarias a los cambios introducidos por la SBS al reporte de tasas activas (Res. SBS N° 11356-2008; Oficio Múltiple N° 24719-2010-SBS) a partir de julio de 2010.

Fuente: Banco Central de Reserva del Perú (BCR).

Elaboración: Ministerio de Agricultura - Oficina de Estudios Económicos y Estadísticos

Cuadro Nº 14

**TASA DE INTERÉS ACTIVAS Y PASIVAS EN MONEDA EXTRANJERA PROMEDIO DE LA BANCA MÚLTIPLE 1/  
(En términos efectivos anuales)**

Mes	Activas						Pasivas						Tasa Interés Legal 4/	
	Sobre-giro	Des-cuento	Préstamos		TAMEX 2/	Prefer. dscto. a 90 días	Cta. Cte.	Ahorro	Plazos					
			Hasta 360 días	Más de 360 días					Hasta 30 días	De 31 a 179 días	De 180 a 360 días	Más de 360 días		TIPMEX 3/
Prom. 2008	19,04	9,52	10,18	10,66	10,63	7,15	0,68	0,87	3,93	4,08	4,00	4,56	2,42	2,42
Prom. 2009	19,40	7,00	8,10	10,40	9,60	2,20	0,20	0,60	0,40	2,00	3,60	4,50	1,40	1,40
Prom. 2010	16,5	5,60	6,90	9,3	8,3	2,0	0,1	0,3	0,9	1,1	1,8	2,4	0,8	0,8
ene 11	....	9,30	8,10	9,20	8,40	2,20	0,13	0,35	0,81	1,14	1,74	2,04	0,74	0,70
feb 11	....	9,10	7,70	9,40	8,30	2,50	0,10	0,40	1,30	1,10	1,70	2,00	0,80	0,80
mar 11	....	9,23	7,80	9,42	9,40	2,80	0,15	0,35	1,43	1,05	1,74	1,98	0,83	0,80
abr 11	....	9,36	7,93	9,37	8,17	2,13	0,10	0,40	0,60	1,00	1,70	2,00	0,70	0,70
may 11	....	9,29	7,95	9,20	7,96	2,14	0,14	0,35	0,51	1,04	1,71	1,99	0,64	0,60
jun 11	....	9,32	7,88	9,08	7,84	2,35	0,12	0,32	0,55	1,05	1,68	1,97	0,65	0,65
jul 11	....	9,31	7,94	8,96	7,88	2,31	0,13	0,34	0,60	1,05	1,66	1,98	0,65	0,60
ago 11	....	9,25	7,85	8,96	7,93	2,38	0,15	0,33	0,68	1,05	1,64	1,97	0,67	0,67
set 11	....	9,28	7,82	8,80	7,98	2,52	0,15	0,33	0,85	1,04	1,62	1,96	0,71	0,71

1/ Tasas de interés promedio ponderado de las empresas bancarias en el periodo, considerando la participación relativa de cada banco respecto al total. Las estadísticas de las tasas por institución corresponden a las tasas promedios de los saldos totales de colocaciones y depósitos, excepto las de tasa preferenciales, que corresponden a las operaciones efectuadas en el periodo.

2/ Promedio del periodo construido a partir de la tasa TAMEX diariamente publicada por la SBS. La TAMEX es la tasa activa de mercado promedio ponderado en moneda extranjera, expresadas en términos efectivos anuales.

3/ Promedio del periodo construido a partir de la tasa TIPMN o TIPMEX diariamente por la SBS, según corresponda. La TIPMN y la TIPMEX son las tasas pasivas de mercado promedio ponderado en moneda nacional y extranjera, respectivamente, expresadas en términos efectivos anuales.

4/ Promedio del periodo construido a partir de los factores de la tasa de interés legal en moneda extranjera publicados por la SBS. La tasa de interés legal en moneda extranjera es 1,1 veces la TIPMEX a partir del 1996.08.01

\* Datos no han sido modificados hasta que finalice la adecuación de las empresas bancarias a los cambios introducidos por la SBS al reporte de tasas activas (Res. SBS N° 11356-2008; Oficio Múltiple N° 24719-2010-SBS) a partir de julio de 2010.

Fuente: Banco Central de Reserva del Perú (BCR).

Elaboración: Ministerio de Agricultura - Oficina de Estudios Económicos y Estadísticos



# Indicadores **P**roductivos

## Subsector **A**grícola

[volver](#)

<b>Cuadro</b>	<b>Descripción</b>	<b>Pág.</b>
<b>Sub Sector Agrícola</b>		
<b>15</b>	<i>Siembras de los Principales Cultivos, según zonas Geográficas y Regiones. Campañas agrícolas: ago-set 93-94...10-11</i>	25
<b>16</b>	<i>Siembras de los Principales Cultivos. Campañas agrícolas; ago-set 93-94..10-11</i>	26
<b>17</b>	<i>Variación Porcentual de Siembras de los Principales Cultivos. Campañas agrícolas: ago-set 93-94...10-11</i>	28
<b>18</b>	<i>Resumen de siembras princip. cultivos, según destino. Campañas agrícolas: ago-sett 2009-2010 y 2010-2011</i>	30
<b>19</b>	<i>Siembras de los Principales Cultivos. Campañas agrícolas: ago-set 2009-2010 y 2010-2011 (Ha)</i>	30
<b>20</b>	<i>Siembras de los Principales Cultivos, según Región. Campañas agrícolas ago-set 2009-2010 y 2010-2011 (Ha)</i>	31
<b>21</b>	<i>Superficie sembrada de principales cultivos, según Región. Campañas agrícolas: ago-set 2009-2010 y 2010-2011. (Ha)</i>	32
<b>22</b>	<i>Superficie sembrada de principales cultivos, según Región. Campañas agrícolas: ago-set 2009-2010 y 2010-2011. (Ha)</i>	34
<b>23</b>	<i>Superficie sembrada principales cultivos por mes, según Región. Campañas agrícolas: 2009-2010 y 2010-2011 ago-set (Ha)</i>	36
<b>24</b>	<i>Superficie Sembrada de Principales Cultivos, por mes. Campañas agrícolas: 2009-2010 y 2010-2011 ago-set (Ha)</i>	38
<b>25</b>	<i>Superficie Cosechada de Principales Cultivos, según Región. Setiembre 10/11</i>	39
<b>26</b>	<i>Superficie Cosechada de Principales Cultivos, según Región. Setiembre 10/11</i>	41
<b>27</b>	<i>Superficie Cosechada de Principales Cultivos, por mes. Setiembre 10/11</i>	43
<b>28</b>	<i>Producción de Principales Cultivos, según Región. Setiembre 10/11</i>	44
<b>29</b>	<i>Producción de Principales Cultivos, según Región. Setiembre 10/11</i>	46
<b>30</b>	<i>Producción de Principales Cultivos, por mes Setiembre 10/11</i>	48
<b>31</b>	<i>Rendimiento Promedio de Principales Cultivos, según Región. Setiembre 10/11</i>	50
<b>32</b>	<i>Rendimiento Promedio de Principales Cultivos, según Región. Setiembre 10/11</i>	52



**Cuadro N° 15**  
**SIEMBRAS DE LOS PRINCIPALES CULTIVOS, SEGÚN ZONAS GEOGRÁFICAS Y REGIONES**  
**Campañas agrícolas: 1993-1994... 2011-2012<sup>P/</sup>**  
**Período: agosto-setiembre**  
**(ha)**

Zonas geográficas y regiones	1993-94	1994-95	1995-96	1996-97	1997-98	1998-99	1999-00	2000-01	2001-02
<b>TOTAL NACIONAL</b>	<b>221 627</b>	<b>219 613</b>	<b>215 110</b>	<b>284 058</b>	<b>303 655</b>	<b>300 981</b>	<b>310 756</b>	<b>315 984</b>	<b>336 346</b>
<b>NORTE</b>	<b>50 301</b>	<b>53 655</b>	<b>32 242</b>	<b>57 727</b>	<b>57 875</b>	<b>77 938</b>	<b>60 351</b>	<b>80 450</b>	<b>89 065</b>
Tumbes	3 016	3 932	3 983	4 878	3 928	5 010	5 657	4 764	6 414
Piura	8 466	10 972	707	9 353	18 533	26 888	6 966	16 535	23 294
Lambayeque	3 498	4 272	4 379	6 043	2 853	10 417	7 614	10 998	10 033
La Libertad	4 348	5 840	4 545	7 184	6 608	9 032	8 275	9 541	9 722
Cajamarca	15 093	14 667	12 385	21 399	14 705	15 116	21 130	25 863	25 794
Amazonas	15 880	13 972	6 243	8 871	11 248	11 476	10 709	12 750	13 808
<b>CENTRO</b>	<b>87 506</b>	<b>95 861</b>	<b>102 158</b>	<b>116 370</b>	<b>121 187</b>	<b>112 714</b>	<b>111 840</b>	<b>112 729</b>	<b>115 450</b>
Ancash	16 732	11 162	16 340	15 699	13 292	16 820	14 306	15 606	12 102
Lima	14 992	16 887	19 763	15 294	16 245	16 017	16 054	17 786	20 579
Lima Metropolitana									
Callao									
Ica	24 086	38 068	30 655	28 636	36 703	24 666	22 247	21 222	19 671
Huánuco	9 583	8 159	15 943	22 602	20 697	23 977	23 193	22 573	27 384
Pasco	7 423	7 948	8 265	12 648	10 756	10 348	9 697	9 217	12 074
Junin	5 600	9 002	7 077	10 553	14 264	12 841	15 198	14 816	15 938
Huancavelica	9 090	4 635	4 115	10 938	9 230	8 045	11 145	11 509	7 703
<b>SUR</b>	<b>52 873</b>	<b>44 331</b>	<b>50 470</b>	<b>64 965</b>	<b>77 017</b>	<b>49 186</b>	<b>67 997</b>	<b>57 258</b>	<b>62 154</b>
Arequipa	7 116	6 413	5 434	7 812	12 412	9 435	7 150	5 585	6 927
Moquegua	554	422	768	935	913	951	847	842	982
Tacna	1 281	1 156	1 235	1 148	1 114	935	872	1 264	1 264
Ayacucho	2 431	2 438	3 166	4 576	5 997	3 491	4 462	4 110	4 159
Apurímac	11 556	10 787	11 219	7 037	6 249	4 234	9 131	8 539	4 797
Cusco	11 938	7 685	9 726	12 034	12 088	11 777	17 075	23 669	23 146
Puno	17 997	15 430	18 922	31 423	38 244	18 363	28 460	13 249	20 879
<b>ORIENTE</b>	<b>30 947</b>	<b>25 766</b>	<b>30 240</b>	<b>44 996</b>	<b>47 576</b>	<b>61 143</b>	<b>70 569</b>	<b>65 547</b>	<b>69 678</b>
San Martín	11 880	12 785	13 849	26 826	23 134	31 212	35 476	31 890	32 699
Loreto	10 510	10 514	12 237	13 931	17 281	21 241	26 317	25 751	31 762
Ucayali	7 721	1 259	3 101	1 850	5 312	6 624	6 526	6 969	3 115
Madre de Dios	836	1 208	1 053	2 390	1 850	2 067	2 251	938	2 102

Conclusión

Zonas geográficas y regiones	2002-03	2003-04	2004-05	2005-06	2006-07	2007-08	2008-09	2009-10	2010-11 <sup>P/</sup>	2011-12 <sup>P/</sup>
<b>TOTAL NACIONAL</b>	<b>342 447</b>	<b>346 152</b>	<b>373 895</b>	<b>349 322</b>	<b>356 118</b>	<b>362 311</b>	<b>345 043</b>	<b>357 287</b>	<b>359 266</b>	<b>385 320</b>
<b>NORTE</b>	<b>72 620</b>	<b>72 017</b>	<b>67 183</b>	<b>73 973</b>	<b>72 176</b>	<b>74 770</b>	<b>91 188</b>	<b>86 305</b>	<b>86 387</b>	<b>86 478</b>
Tumbes	5 509	4 797	5 300	4 243	5 654	2 138	6 476	6 684	7 346	7 585
Piura	22 894	21 241	16 968	27 816	16 936	22 979	28 485	22 224	25 921	26 156
Lambayeque	11 266	7 600	7 029	7 746	7 207	6 845	8 942	9 765	9 462	9 639
La Libertad	9 358	10 723	10 797	11 038	12 151	10 858	12 323	11 963	10 970	12 164
Cajamarca	15 143	18 333	15 382	15 406	19 742	19 541	22 907	24 899	22 528	23 008
Amazonas	8 451	9 323	11 707	7 724	10 486	12 410	12 055	10 770	10 160	7 926
<b>CENTRO</b>	<b>115 626</b>	<b>114 846</b>	<b>109 303</b>	<b>97 040</b>	<b>106 044</b>	<b>105 281</b>	<b>94 060</b>	<b>94 651</b>	<b>101 958</b>	<b>107 508</b>
Ancash	14 005	14 212	12 933	10 501	10 809	11 457	11 092	11 182	10 614	9 836
Lima	17 909	19 028	12 939	13 311	14 043	12 479	12 466	11 846	11 259	11 064
Lima Metropolitana								491	532	551
Callao								98	52	9
Ica	18 392	22 264	18 720	18 840	18 502	17 905	11 209	6 950	14 086	19 935
Huánuco	28 842	28 964	28 278	22 504	25 038	23 971	23 123	23 544	25 116	25 261
Pasco	10 562	8 767	12 297	9 473	13 548	14 794	12 629	13 657	14 525	12 450
Junin	14 537	14 912	19 285	17 671	19 490	19 330	18 067	20 326	19 953	19 527
Huancavelica	11 379	6 699	4 851	4 740	4 614	5 346	5 474	6 557	5 820	8 876
<b>SUR</b>	<b>78 269</b>	<b>77 530</b>	<b>95 795</b>	<b>93 106</b>	<b>97 534</b>	<b>102 017</b>	<b>85 628</b>	<b>95 662</b>	<b>95 561</b>	<b>100 502</b>
Arequipa	6 062	6 417	8 487	7 728	7 390	6 845	5 731	7 085	7 057	6 650
Moquegua	924	858	1 108	1 076	1 028	1 051	969	1 182	1 035	1 124
Tacna	1 084	1 011	1 373	899	915	728	405	787	355	732
Ayacucho	7 786	6 691	7 637	8 411	7 316	7 959	7 075	8 438	7 319	9 806
Apurímac	8 837	5 654	8 228	9 182	9 621	8 953	6 560	9 051	6 182	5 578
Cusco	29 533	29 758	34 526	33 175	36 465	38 532	40 448	35 717	38 953	40 564
Puno	24 043	27 141	34 636	32 635	34 799	37 949	24 440	33 402	34 660	36 048
<b>ORIENTE</b>	<b>75 932</b>	<b>81 760</b>	<b>101 614</b>	<b>85 204</b>	<b>80 364</b>	<b>80 243</b>	<b>74 168</b>	<b>80 668</b>	<b>75 361</b>	<b>90 832</b>
San Martín	31 534	38 929	47 926	34 449	32 915	36 127	33 962	35 507	32 623	42 557
Loreto	32 204	33 911	36 106	33 342	34 230	33 916	31 609	33 179	34 152	38 688
Ucayali	9 490	5 254	13 178	13 276	10 054	7 488	6 657	7 941	7 693	7 484
Madre de Dios	2 705	3 666	4 404	4 138	3 166	2 712	1 939	4 041	893	2 103

<sup>P/</sup> Preliminar

Fuente: Direcciones Regionales de Agricultura - Dirección de Información Agraria

Elaboración: Ministerio de Agricultura - Oficina de Estudios Económicos y Estadísticos

**Cuadro N° 16**  
**SIEMBRAS DE LOS PRINCIPALES CULTIVOS**  
**Campañas agrícolas: 1993-1994... 2011-2012<sup>P/</sup>**  
**Período: agosto-setiembre**  
**(ha)**

Cultivos	1993-94	1994-95	1995-96	1996-97	1997-98	1998-99	1999-00	2000-01	2001-02
<b>TOTAL NACIONAL</b>	<b>221 627</b>	<b>219 613</b>	<b>215 110</b>	<b>284 058</b>	<b>303 655</b>	<b>300 981</b>	<b>310 756</b>	<b>315 984</b>	<b>336 346</b>
Achita o Kiwicha	68	31	115	366	192	92	116	287	92
Ajo	446	547	915	1 174	743	896	717	924	884
Algodón Rama	36 954	49 624	46 064	35 928	41 495	30 435	27 907	25 992	28 705
Arroz Cáscara	30 107	20 044	18 320	32 934	39 122	53 135	33 027	43 202	56 699
Camote	1 811	1 187	1 173	1 582	1 875	3 762	1 754	2 551	2 694
Cañihua o cañahua	2 400	840	895	1 780	1 976	1 488	1 798	529	1 041
Cebada Grano	3 891	2 824	2 452	5 535	6 093	2 161	3 186	1 386	2 033
Cebolla	1 428	1 232	1 774	2 798	2 670	3 443	3 507	2 851	2 823
Maíz Amarillo Duro	27 651	34 119	34 841	50 059	53 638	61 507	68 468	72 842	67 425
Maíz Amiláceo	34 971	29 650	27 466	41 337	38 298	35 790	48 108	52 958	48 044
Marigold	736	1 594	948	2 172	2 465	2 105	1 596	2 146	506
Mashua o Izaño	720	744	374	1 071	1 136	647	1 196	1 295	1 780
Menestras	19 602	16 539	16 146	24 373	23 751	23 883	26 742	29 664	30 826
Arveja Grano	3 095	1 932	2 989	5 617	4 245	4 006	4 857	5 816	4 914
Chocho o Tarhui	702	378	638	356	1 258	630	1 193	1 559	1 490
Frijol Castilla	531	1 043	1 362	1 094	1 129	2 578	1 959	2 506	2 997
Frijol de Palo	177	178	159	107	72	467	291	502	315
Frijol Grano Seco**	8 860	8 930	4 909	7 472	6 122	7 892	7 376	8 349	10 219
Frijol Loctao	525	165	54	56	48	115	104	33	30
Garbanzo	20	80	145	48	1	33	137	59	192
Haba Grano	5 354	3 673	5 731	9 102	10 623	7 185	10 092	10 214	10 144
Lenteja	177	17	27	--	72	--	34	4	5
Pallar	132	72	103	206	179	824	421	294	344
Zarandaja	29	71	29	316	3	154	278	330	176
Oca	3 073	3 398	3 465	4 687	5 800	5 202	6 751	6 231	7 142
Olluco	3 178	3 407	3 594	4 549	5 718	6 156	6 913	8 241	8 291
Papa	34 808	38 582	38 853	47 823	54 333	48 881	53 576	43 495	53 261
Quinua	5 532	4 318	5 477	8 901	8 365	4 238	7 437	2 307	3 875
Sorgo Grano	418	197	115	34	--	--	4	1	--
Soya	55	82	172	689	479	406	196	423	131
Tomate	982	883	732	1 316	1 039	1 657	1 114	1 581	927
Trigo	1 545	1 130	1 001	912	908	434	575	331	881
Yuca	11 251	8 641	10 218	14 040	13 562	14 662	16 070	16 749	18 291

Continúa

## Conclusión

Cultivos	2002-03	2003-04	2004-05	2005-06	2006-07	2007-08	2008-09	2009-10*	2010-11 <sup>P/</sup>	2011-12 <sup>P/</sup>
<b>TOTAL NACIONAL</b>	<b>342 447</b>	<b>346 152</b>	<b>373 895</b>	<b>349 322</b>	<b>356 118</b>	<b>362 311</b>	<b>345 043</b>	<b>357 287</b>	<b>359 266</b>	<b>385 320</b>
Achita o Kiwicha	167	75	21	25	81	142	67	66	84	19
Ajo	910	573	496	758	683	729	652	551	421	884
Algodón Rama	25 844	31 561	24 755	25 328	23 038	19 927	8 148	5 680	13 982	18 813
Arroz Cáscara	55 569	53 273	60 494	63 371	53 302	55 255	66 470	62 920	59 988	65 735
Camote	1 754	1 903	1 582	1 922	2 107	1 415	2 592	2 430	2 342	2 475
Cañihua o cañahua	1 112	496	1 138	1 823	954	1 362	1 705	1 483	1 566	879
Cebada Grano	3 031	3 284	4 361	4 568	4 211	3 784	1 103	2 059	2 447	962
Cebolla	3 065	2 937	3 428	2 995	3 896	3 767	2 788	3 810	3 549	3 156
Maíz Amarillo Duro	76 739	77 565	83 776	67 431	69 615	71 433	75 958	73 868	71 793	78 935
Maíz Amiláceo	47 547	46 407	50 822	46 186	52 056	51 332	51 346	55 524	53 907	56 523
Marigold	602	2 281	451	423	175	143	36	140	54	187
Mashua o Izaño	1 736	1 811	2 016	1 555	1 877	1 630	1 427	1 361	1 292	1 361
Menestras	31 557	29 058	30 011	28 746	29 707	34 468	30 315	31 759	34 042	36 820
Arveja Grano	5 285	3 837	3 780	4 078	3 804	4 481	4 369	4 679	5 343	5 936
Chocho o Tarhui	1 714	1 296	1 124	642	429	401	460	685	697	637
Frijol Castilla	3 700	3 380	2 966	3 201	2 991	4 058	2 760	2 532	3 789	3 721
Frijol de Palo	404	435	380	149	165	277	277	233	366	332
Frijol Grano Seco**	6 897	7 048	7 256	7 875	8 233	8 269	8 287	8 635	8 754	9 058
Frijol Loctao	20	21	--	--	--	--	--	9	11	--
Garbanzo	243	101	157	268	90	225	225	35	152	314
Haba Grano	12 480	12 261	14 044	11 982	13 618	15 851	13 223	14 257	14 251	15 549
Lenteja	6	2	7	4	4	3	3	60	7	10
Pallar	482	416	168	153	206	650	456	360	438	684
Zarandaja	326	262	130	394	169	254	254	275	235	580
Oca	5 906	5 941	6 287	5 935	5 924	5 558	5 158	4 951	4 714	4 599
Olluco	6 866	7 087	7 651	9 001	10 568	10 266	9 690	10 230	10 304	11 073
Papa	50 676	50 539	56 905	54 084	59 782	61 185	54 545	63 195	62 770	65 618
Quinua	5 215	6 386	9 919	8 415	9 966	11 466	5 614	9 670	7 330	10 344
Sorgo Grano	8	--	22	27	--	13	3	7	8	8
Soya	135	304	431	186	238	257	203	290	202	81
Tomate	1 172	1 239	1 032	987	1 241	955	1 167	1 441	1 081	787
Trigo	764	962	808	963	659	931	551	602	617	1 009
Yuca	22 075	22 472	27 491	24 594	26 041	26 294	25 509	25 252	26 774	25 053

<sup>P/</sup> Preliminar

Fuente: Direcciones Regionales de Agricultura - Dirección de Información Agraria

Elaboración : Ministerio de Agricultura - Oficina de Estudios Económicos y Estadísticos

**Cuadro Nº 17**  
**VARIACIÓN PORCENTUAL DE SIEMBRAS DE LOS PRINCIPALES CULTIVOS**  
**Campañas agrícolas: 1993-1994... 2011-2012<sup>p/</sup>**  
**Período: agosto-setiembre**

Cultivos	94-95/93-94	95-96/94-95	96-97/95-96	97-98/96-97	98-99/97-98	99-00/98-99	00-01/99-00	01-02/00-01	02-03/01-02
<b>TOTAL NACIONAL</b>	<b>-0,91</b>	<b>-2,05</b>	<b>32,05</b>	<b>6,90</b>	<b>-0,88</b>	<b>3,25</b>	<b>1,68</b>	<b>6,44</b>	<b>1,81</b>
Achita o Kiwicha	-54,41	270,97	218,27	-47,54	-52,08	26,09	147,41	-67,94	80,98
Ajo	22,65	67,28	28,35	-36,75	20,63	-20,03	28,89	-4,33	2,97
Algodón Rama	34,29	-7,17	-22,00	15,50	-26,65	-8,31	-6,86	10,44	-9,97
Arroz Cáscara	-33,42	-8,60	79,77	18,79	35,82	-37,84	30,81	31,24	-1,99
Camote	-34,46	-1,18	34,88	18,52	100,61	-53,37	45,42	5,58	-34,89
Cañihua o cañahua	-65,00	6,55	98,88	11,01	-24,70	20,83	-70,58	96,79	--
Cebada Grano	-27,42	-13,17	125,73	10,09	-64,53	47,43	-56,50	46,68	49,09
Cebolla	-13,73	43,99	57,72	-4,59	28,98	1,84	-18,68	-1,01	8,59
Maíz Amarillo Duro	23,39	2,12	43,68	7,15	14,67	11,32	6,39	-7,44	13,81
Maíz Amiláceo	-15,22	-7,37	50,50	-7,35	-6,55	34,42	10,08	-9,28	-1,03
Marigold	116,58	-40,53	129,11	13,49	-14,60	-24,18	34,46	-76,42	18,97
Mashua o Izaño	3,33	-49,73	186,36	6,07	-43,09	85,00	8,24	37,47	-2,47
Menestras	-15,63	-2,38	50,95	-2,55	0,55	11,97	10,93	3,92	2,37
Arveja Grano	-37,58	54,71	87,92	-24,43	-5,63	21,23	19,76	-15,51	7,55
Chocho o Tarhui	-46,15	68,78	-44,17	253,18	-49,92	89,37	30,64	-4,40	15,03
Frijol Castilla	96,42	30,58	-19,71	3,25	128,34	-24,01	27,93	19,57	23,49
Frijol de Palo	0,56	-10,67	-32,70	-32,71	548,61	-37,69	72,34	-37,20	28,28
Frijol Grano Seco **	0,79	-45,03	52,21	-18,07	28,90	-6,53	13,18	22,41	-32,51
Frijol Loctao	-68,57	-67,27	3,70	-14,29	139,58	-9,57	-68,27	-9,09	-33,33
Garbanzo	300,00	81,25	-66,90	-97,92	3200,00	315,15	-56,93	225,42	26,56
Haba Grano	-31,40	56,03	58,82	16,71	-32,37	40,47	1,20	-0,68	23,03
Lenteja	-90,40	58,82	-100,00	--	-100,00	--	-88,24	25,00	20,00
Pallar	-45,45	43,06	99,51	-12,90	360,34	-48,91	-30,17	17,01	40,12
Zarandaja	144,83	-59,15	989,66	-99,05	5033,33	80,52	18,60	-46,62	84,94
Oca	10,58	1,97	35,25	23,75	-10,30	29,78	-7,70	14,62	-17,31
Olluco	7,21	5,49	26,56	25,71	7,65	12,30	19,21	0,60	-17,19
Papa	10,84	0,70	23,09	13,61	-10,03	9,60	-18,82	22,45	-4,85
Quinua	-21,95	26,84	62,52	-6,03	-49,33	75,48	-68,98	67,95	34,59
Sorgo Grano	-52,87	-41,62	-70,43	-100,00	--	--	-75,00	--	--
Soya	49,09	109,76	300,58	-30,55	-15,15	-51,75	116,03	-68,97	2,82
Tomate	-10,08	-17,10	79,71	-21,06	59,59	-32,81	41,99	-41,40	26,47
Trigo	-26,86	-11,42	-8,89	-0,50	-52,18	32,49	-42,43	166,01	-13,23
Yuca	-23,20	18,25	37,40	-3,40	8,11	9,60	4,22	9,21	20,69

Continúa

## Conclusión

Cultivos	03-04/02-03	04-05/03-04	05-06/04-05	06-07/05-06	07-08/06-07	08-09/07-08	09-10/08-09	10-11 <sup>P</sup> /09-10	1-12 <sup>P</sup> /10-11
<b>TOTAL NACIONAL</b>	<b>1,08</b>	<b>8,01</b>	<b>-6,57</b>	<b>1,95</b>	<b>1,74</b>	<b>-4,77</b>	<b>3,55</b>	<b>0,55</b>	<b>7,25</b>
Achita o Kiwicha	-54,95	-72,00	19,05	224,00	75,31	-52,82	-1,49	27,27	-77,38
Ajo	-37,07	-13,45	53,03	-9,92	6,76	-10,62	-15,46	-23,60	110,02
Algodón Rama	22,12	-21,56	2,31	-9,04	-13,50	-59,11	-30,28	146,16	34,55
Arroz Cáscara	-4,13	13,55	4,76	-15,89	3,66	20,30	-5,34	-4,66	9,58
Camote	8,52	-16,88	21,49	9,60	-32,83	83,14	-6,22	-3,61	5,66
Cañihua o cañahua	-55,40	129,44	60,19	-47,67	42,77	25,18	-13,02	5,60	-43,87
Cebada Grano	8,35	32,80	4,75	-7,82	-10,14	-70,86	86,76	18,84	-60,69
Cebolla	-4,18	16,72	-12,64	30,10	-3,31	-25,99	36,66	-6,86	-11,05
Maíz Amarillo Duro	1,08	8,01	-19,51	3,24	2,61	6,34	-2,75	-2,81	9,95
Maíz Amiláceo	-2,40	9,51	-9,12	12,71	-1,39	0,03	8,14	-2,91	4,85
Marigold	278,90	-80,23	-6,21	-58,63	-18,29	-74,83	288,89	-61,43	246,30
Mashua o Izaño	4,35	11,29	-22,84	20,67	-13,16	-12,43	-4,67	-5,03	5,36
Menestras	-7,92	3,28	-4,22	3,34	16,03	-12,05	4,77	7,19	8,16
Arveja Grano	-27,39	-1,51	7,88	-6,71	17,80	-2,50	7,08	14,20	11,09
Chocho o Tarhui	-24,42	-13,24	-42,86	-33,28	-6,53	14,86	48,91	1,75	-8,60
Frijol Castilla	-8,67	-12,25	7,94	-6,56	35,66	-31,97	-8,27	49,63	-1,80
Frijol de Palo	7,55	-12,54	-60,79	10,74	67,88	--	-16,06	57,20	-9,17
Frijol Grano Seco **	2,19	2,95	8,53	4,54	0,44	0,22	4,21	1,37	3,48
Frijol Loctao	5,00	--	--	--	--	--	--	22,22	--
Garbanzo	-58,44	55,45	70,70	-66,42	150,00	--	-84,62	340,17	106,17
Haba Grano	-1,76	14,54	-14,68	13,65	16,40	-16,58	7,82	-0,04	9,10
Lenteja	-66,67	250,00	-42,86	--	-25,00	--	1 900,00	-88,33	42,86
Pallar	-13,69	-59,62	-8,93	34,31	216,30	-29,85	-21,05	21,67	56,16
Zarandaja	-19,51	-50,38	203,08	-57,23	50,74	--	8,27	-14,73	147,33
Oca	0,59	5,82	-5,60	-0,18	-6,18	-7,21	-4,00	-4,79	-2,45
Olluco	3,22	7,96	17,65	17,40	-2,86	-5,61	5,57	0,73	7,47
Papa	-0,27	12,60	-4,96	10,54	2,35	-10,85	15,86	-0,67	4,54
Quinoa	22,46	55,32	-15,16	18,43	15,05	-51,04	72,25	-24,20	41,12
Sorgo Grano	--	--	22,73	--	--	-76,92	133,33	14,29	--
Soya	125,30	41,71	-56,79	27,52	8,34	-21,30	42,99	-30,24	-60,15
Tomate	5,70	-16,65	-4,44	25,82	-23,07	22,20	23,51	-25,02	-27,13
Trigo	25,94	-16,08	19,26	-31,57	41,27	-40,81	9,31	2,44	63,45
Yuca	1,80	22,33	-10,54	5,88	0,97	-2,98	-1,01	6,03	-6,43

<sup>P/</sup> Preliminar

Fuente: Direcciones Regionales de Agricultura - Dirección de Información Agraria

Elaboración : Ministerio de Agricultura - Oficina de Estudios Económicos y Estadísticos

Cuadro Nº 18

**RESÚMEN DE SIEMBRAS DE LOS PRINCIPALES CULTIVOS, SEGÚN DESTINO**  
**Campañas agrícolas: 2010-2011 y 2011-2012**

Destino	Ejecución agosto-setiembre (ha)		Variación		Ejecución setiembre (ha)		Variación	
	2010-11 <sup>p/</sup>	2011-12 <sup>p/</sup>	(%)	(ha)	2010-11 <sup>p/</sup>	2011-12 <sup>p/</sup>	(%)	(ha)
<b>TOTAL NACIONAL</b>	<b>359 266</b>	<b>385 320</b>	<b>7,25</b>	<b>26 054</b>	<b>218 346</b>	<b>245 255</b>	<b>12,3</b>	<b>26 909</b>
Consumo humano	273 227	287 297	5,15	14 070	165 334	181 674	9,88	16 340
Consumo industrial	86 040	98 023	13,93	11 984	53 012	63 581	19,94	10 569

p/ Preliminar

Fuente: Direcciones / Gerencias Regionales de Agricultura - Dirección de Estadística / Información Agraria

Elaboración : Ministerio de Agricultura - Oficina de Estudios Económicos y Estadísticos

Cuadro Nº 19

**SIEMBRAS DE LOS PRINCIPALES CULTIVOS**  
**Campañas agrícolas: 2010-2011 y 2011-2012**  
**(ha)**

Cultivos	Ejecutado campaña							
	agosto-setiembre		Variación		setiembre		Variación	
	2010-2011 <sup>p/</sup>	2011-2012 <sup>p/</sup>	(%)	(ha)	2010-2011 <sup>p/</sup>	2011-2012 <sup>p/</sup>	(%)	(ha)
<b>TOTAL NACIONAL</b>	<b>359 266</b>	<b>385 320</b>	<b>7,25</b>	<b>26 054</b>	<b>218 346</b>	<b>245 255</b>	<b>12,32</b>	<b>26 909</b>
Achita o Kiwicha	84	19	-77,38	-65	44	6	-86,36	-38
Ajo	421	884	110,02	463	222	313	41,20	91
Algodón Rama	13 982	18 813	34,55	4 831	10 136	13 920	37,34	3 784
Arroz Cáscara	59 988	65 735	9,58	5 747	26 459	35 421	33,87	8 962
Camote	2 342	2 475	5,66	133	1 193	1 308	9,62	115
Cañihua o Cañahua	1 566	879	-43,87	-687	1 538	874	-43,17	-664
Cebada Grano	2 447	962	-60,69	-1 485	2 327	900	-61,32	-1 427
Cebolla	3 549	3 156	-11,05	-392	1 608	1 500	-6,71	-108
Maíz Amarillo Duro	71 793	78 935	9,95	7 142	42 712	49 510	15,92	6 798
Maíz Amiláceo	53 907	56 523	4,85	2 617	37 403	40 442	8,13	3 040
Marigold	54	187	246,30	133	--	103	--	103
Mashua o Izaño	1 292	1 361	5,36	69	1 089	1 088	-0,04	0
Menestras	34 042	36 820	8,16	2 778	22 186	25 946	16,95	3 761
Arveja Grano	5 343	5 936	11,09	593	3 681	4 268	15,95	587
Chocho o Tarhui	697	637	-8,60	-60	626	594	-5,10	-32
Frijol Castilla	3 789	3 721	-1,80	-68	484	1 342	177,44	858
Frijol de Palo	366	332	-9,17	-34	100	206	106,00	106
Frijol Grano Seco <sup>1/</sup>	8 754	9 058	3,48	304	5 414	5 721	5,67	307
Frijol Loctao	11	--	-100,00	-11	2	--	-100,00	-2
Garbanzo	152	314	106,17	162	63	293	362,88	230
Haba Grano	14 251	15 549	9,10	1 297	11 433	12 484	9,19	1 051
Lenteja	7	10	42,86	3	2	10	400,00	8
Pallar	438	684	56,16	246	228	501	119,74	273
Zarandaja	235	580	147,33	346	153	527	245,57	375
Oca	4 714	4 599	-2,45	-116	3 341	3 277	-1,90	-64
Olluco	10 304	11 073	7,47	769	6 587	6 226	-5,47	-360
Papa	62 770	65 618	4,54	2 848	38 446	39 184	1,92	738
Quinua	7 330	10 344	41,12	3 014	7 066	10 134	43,42	3 068
Sorgo Grano	8	8	--	--	8	--	-100,00	-8
Soya	202	81	-60,15	-122	157	49	-68,79	-108
Tomate	1 081	787	-27,13	-293	443	397	-10,54	-47
Trigo	617	1 009	63,45	392	573	745	29,93	172
Yuca	26 774	25 053	-6,43	-1 721	14 812	13 913	-6,07	-899

p/ Preliminar

-- magnitud cero

1/ Incluye frijol bayo, caballero, canario, cocacho, panamito, larán.

Fuente: Direcciones Regionales de Agricultura - Dirección de Información Agraria

Elaboración : Ministerio de Agricultura - Oficina de Estudios Económicos y Estadísticos

**Cuadro N° 20**  
**SIEMBRAS DE LOS PRINCIPALES CULTIVOS, SEGÚN REGIÓN**  
**Campañas agrícolas: 2010-2011 y 2011-2012**  
**(ha)**

Región	Ejecutado campaña							
	agosto-setiembre		Variación		setiembre		Variación	
	2010-2011 <sup>p/</sup>	2011-2012 <sup>p/</sup>	(%)	(ha)	2010-2011 <sup>p/</sup>	2011-2012 <sup>p/</sup>	(%)	(ha)
<b>TOTAL NACIONAL</b>	<b>359 266</b>	<b>385 320</b>	<b>7,25</b>	<b>26 054</b>	<b>218 346</b>	<b>245 255</b>	<b>12,32</b>	<b>26 909</b>
Amazonas	10 160	7 926	-21,99	-2 234	4 853	3 319	-31,61	-1 534
Ancash	10 614	9 836	-7,33	-778	5 223	4 894	-6,30	-329
Apurímac	6 182	5 578	-9,76	-604	5 014	4 687	-6,53	-327
Abancay	1 864	1 647	-11,64	-217	1 732	1 219	-29,62	-513
Andahuaylas	4 318	3 931	-8,95	-387	3 282	3 468	5,66	186
Arequipa	7 057	6 650	-5,77	-407	4 017	3 783	-5,83	-234
Ayacucho	7 319	9 806	33,98	2 487	6 069	7 763	27,91	1 694
Cajamarca	22 528	23 008	2,13	480	15 910	16 306	2,49	396
Cajamarca	5 668	5 326	-6,03	-342	2 042	1 847	-9,55	-195
Chota	14 721	16 789	14,05	2 068	12 300	13 739	11,70	1 439
Jaén	2 139	893	-58,25	-1 246	1 568	720	-54,08	-848
Cusco	38 953	40 564	4,13	1 611	27 755	30 604	10,26	2 849
Huancavelica	5 820	8 876	52,50	3 056	4 444	5 909	32,96	1 465
Huánuco	25 116	25 261	0,57	144	16 252	16 033	-1,35	-220
Ica	14 086	19 935	41,52	5 848	10 277	14 499	41,07	4 221
Junín	19 953	19 527	-2,14	-426	13 416	13 040	-2,80	-376
La Libertad	10 970	12 164	10,89	1 195	6 728	7 413	10,18	685
Lambayeque	9 462	9 639	1,87	177	3 991	5 921	48,36	1 930
Lima	11 259	11 064	-1,73	-195	5 624	5 689	1,16	65
Lima Metropolitana	532	551	3,52	19	323	333	3,00	10
Callao	52	9	-82,69	-43	25	4	-84,00	-21
Loreto	34 152	38 688	13,28	4 536	17 458	18 028	3,26	570
Madre de Dios	893	2 103	135,53	1 210	833	2 026	143,32	1 194
Moquegua	1 035	1 124	8,60	89	756	712	-5,82	-44
Pasco	14 525	12 450	-14,29	-2 075	8 215	6 871	-16,36	-1 344
Piura	25 921	26 156	0,91	235	8 699	14 289	64,26	5 590
Puno	34 660	36 048	4,00	1 388	25 941	26 232	1,12	291
San Martín	32 623	42 557	30,45	9 935	20 730	29 680	43,18	8 950
Tacna	355	732	106,20	377	237	423	78,48	186
Tumbes	7 346	7 585	3,26	239	901	2 559	184,11	1 658
Ucayali	7 693	7 484	-2,72	-209	4 655	4 240	-8,92	-415

p/ Preliminar

-- magnitud cero

Fuente: Direcciones Regionales de Agricultura - Dirección de Información Agraria

Elaboración: Ministerio de Agricultura - Oficina de Estudios Económicos y Estadísticos

**Cuadro Nº 21**  
**SUPERFICIE SEMBRADA DE LOS PRINCIPALES CULTIVOS, SEGÚN REGIÓN**  
**Campañas agrícolas: 2010-2011 y 2011-2012p/ agosto-setiembre**  
**(ha)**

Región	Campaña	Ago-set	Arroz cáscara	Maíz amiláceo	Frijol gr. seco <sup>1/</sup>	Frijol castlla	Pallar	Zaran- daja	Frijol de palo
<b>TOTAL NACIONAL</b>	<b>10-11</b>	<b>277 071</b>	<b>59 988</b>	<b>53 907</b>	<b>8 754</b>	<b>3 789</b>	<b>438</b>	<b>235</b>	<b>366</b>
	<b>11-12</b>	<b>301 606</b>	<b>65 735</b>	<b>56 523</b>	<b>9 058</b>	<b>3 721</b>	<b>684</b>	<b>580</b>	<b>332</b>
Tumbes	10-11	7 326	7 232	--	2	1	--	1	--
	11-12	7 573	7 506	--	--	5	--	--	--
Piura	10-11	25 309	16 476	--	15	2 298	133	--	--
	11-12	25 603	16 815	62	--	2 525	--	--	--
Lambayeque	10-11	7 916	3 789	899	390	389	197	116	158
	11-12	8 138	3 558	622	924	57	559	499	5
La Libertad	10-11	9 483	305	2 002	601	52	--	8	3
	11-12	10 801	1 918	2 106	429	16	--	10	4
Cajamarca	10-11	18 141	1 573	7 202	2 386	--	--	110	23
	11-12	18 300	1 104	7 951	2 585	--	--	71	18
Cajamarca	10-11	4 223	426	705	198	--	--	--	--
	11-12	3 719	233	743	40	--	--	5	--
Chota	10-11	12 286	102	6 399	2 137	--	--	110	23
	11-12	13 937	322	7 195	2 510	--	--	66	18
Jaén	10-11	1 632	1 045	98	51	--	--	--	--
	11-12	644	549	13	35	--	--	--	--
Amazonas	10-11	7 548	3 217	934	1 555	--	--	--	144
	11-12	5 940	2 003	1 035	1 243	--	--	--	150
Ancash	10-11	9 361	--	2 437	136	--	34	--	--
	11-12	8 343	--	2 180	122	--	36	--	--
Lima	10-11	8 372	--	362	454	25	62	--	--
	11-12	8 593	--	234	348	22	84	--	--
Lima Metropolitana	10-11	237	--	4	146	--	--	--	--
	11-12	219	--	3	152	--	--	--	--
Callao	10-11	--	--	--	--	--	--	--	--
	11-12	--	--	--	--	--	--	--	--
Ica	10-11	13 439	--	61	8	24	12	--	--
	11-12	19 430	--	44	18	7	5	--	--
Huánuco	10-11	20 976	2 774	3 206	717	--	--	--	--
	11-12	21 007	1 847	4 113	655	--	--	--	--
Pasco	10-11	10 943	1 095	892	158	--	--	--	--
	11-12	9 393	895	960	146	--	--	--	--
Junín	10-11	14 091	93	4 054	706	--	--	--	--
	11-12	13 653	59	3 853	719	--	--	--	--
Huancavelica	10-11	4 287	--	2 158	52	--	--	--	--
	11-12	6 714	--	2 587	268	--	--	--	--
Arequipa	10-11	3 681	208	1 893	165	--	--	--	--
	11-12	3 428	165	1 751	39	--	--	--	--
Moquegua	10-11	811	--	575	48	--	--	--	--
	11-12	929	--	648	49	--	--	--	--
Tacna	10-11	243	--	163	--	--	--	--	--
	11-12	443	--	275	--	--	--	--	--
Ayacucho	10-11	4 304	78	2 077	142	--	--	--	--
	11-12	6 003	63	3 329	63	--	--	--	7
Apurímac	10-11	4 811	--	3 395	128	--	--	--	--
	11-12	4 077	--	2 673	38	--	--	--	--
Abancay	10-11	1 612	--	1 270	121	--	--	--	--
	11-12	1 166	--	856	28	--	--	--	--
Andahuaylas	10-11	3 199	--	2 125	7	--	--	--	--
	11-12	2 911	--	1 817	10	--	--	--	--
Cusco	10-11	27 197	28	19 886	149	--	--	--	36
	11-12	29 246	410	20 286	55	--	--	--	102
Puno	10-11	16 055	258	1 709	152	--	--	--	--
	11-12	16 048	258	1 812	210	--	--	--	--
San Martín	10-11	30 886	11 318	--	380	139	--	--	--
	11-12	40 606	16 156	--	609	188	--	--	--
Loreto	10-11	24 898	8 837	--	262	861	--	--	--
	11-12	29 141	9 996	--	364	888	--	--	2
Ucayali	10-11	5 919	2 462	--	--	--	--	--	2
	11-12	5 962	2 285	--	8	13	--	--	44
Madre de Dios	10-11	838	245	--	3	--	--	--	--
	11-12	2 017	697	--	15	--	--	--	--

Continúa



## Conclusión

Región	Campaña	Gar- bazo	Frijol loctao	Lenteja	Papa	Trigo	Algodón rama	Maíz a. duro	Soya	Sorgo grano	Marigold
<b>TOTAL NACIONAL</b>	<b>10-11</b>	<b>152</b>	<b>11</b>	<b>7</b>	<b>62 770</b>	<b>617</b>	<b>13 982</b>	<b>71 793</b>	<b>202</b>	<b>8</b>	<b>54</b>
	<b>11-12</b>	<b>314</b>	<b>--</b>	<b>10</b>	<b>65 618</b>	<b>1 009</b>	<b>18 813</b>	<b>78 935</b>	<b>81</b>	<b>8</b>	<b>187</b>
Tumbes	10-11	--	--	--	--	--	--	84	7	--	--
	11-12	--	--	--	--	--	--	60	3	--	--
Piura	10-11	--	--	--	296	--	--	6 047	3	--	41
	11-12	--	--	--	277	--	--	5 822	24	--	78
Lambayeque	10-11	85	11	--	250	--	--	1 632	--	--	--
	11-12	314	--	--	170	--	--	1 430	--	--	--
La Libertad	10-11	65	--	--	4 321	11	7	2 109	--	--	--
	11-12	--	--	--	4 754	20	--	1 545	--	--	--
Cajamarca	10-11	--	--	7	5 228	79	5	1 451	77	--	--
	11-12	--	--	10	5 317	52	--	1 192	--	--	--
Cajamarca	10-11	--	--	7	2 462	--	--	425	--	--	--
	11-12	--	--	10	2 468	--	--	220	--	--	--
Chota	10-11	--	--	--	2 763	79	--	673	--	--	--
	11-12	--	--	--	2 844	52	--	930	--	--	--
Jaén	10-11	--	--	--	3	--	5	353	77	--	--
	11-12	--	--	--	5	--	--	42	--	--	--
Amazonas	10-11	--	--	--	421	--	--	1 230	48	--	--
	11-12	--	--	--	443	--	--	1 067	--	--	--
Ancash	10-11	--	--	--	4 201	--	764	1 789	--	--	--
	11-12	--	--	--	4 162	--	--	1 843	--	--	--
Lima	10-11	--	--	--	1 462	--	1 076	4 918	--	--	13
	11-12	--	--	--	1 347	--	785	5 664	--	--	109
Lima Metropolitana	10-11	--	--	--	4	--	--	83	--	--	--
	11-12	--	--	--	--	--	3	61	--	--	--
Callao	10-11	--	--	--	--	--	--	--	--	--	--
	11-12	--	--	--	--	--	--	--	--	--	--
Ica	10-11	--	--	--	62	--	12 130	1 143	--	--	--
	11-12	--	--	--	48	3	18 025	1 280	--	--	--
Huánuco	10-11	--	--	--	8 306	--	--	5 974	--	--	--
	11-12	--	--	--	9 215	--	--	5 177	--	--	--
Pasco	10-11	--	--	--	6 928	--	--	1 870	--	--	--
	11-12	--	--	--	5 717	--	--	1 675	--	--	--
Junín	10-11	--	--	--	6 683	12	--	2 514	29	--	--
	11-12	--	--	--	6 632	2	--	2 388	--	--	--
Huancavelica	10-11	--	--	--	2 057	2	--	18	--	--	--
	11-12	--	--	--	3 848	2	--	10	--	--	--
Arequipa	10-11	--	--	--	1 363	35	--	9	--	8	--
	11-12	--	--	--	1 197	258	--	10	--	8	--
Moquegua	10-11	--	--	--	160	13	--	15	--	--	--
	11-12	--	--	--	193	14	--	25	--	--	--
Tacna	10-11	--	--	--	70	4	--	6	--	--	--
	11-12	--	--	--	153	3	--	12	--	--	--
Ayacucho	10-11	2	--	--	1 555	6	--	444	--	--	--
	11-12	--	--	--	2 111	20	--	410	--	--	--
Apurímac	10-11	--	--	--	1 252	--	--	37	--	--	--
	11-12	--	--	--	1 341	--	--	25	--	--	--
Abancay	10-11	--	--	--	189	--	--	32	--	--	--
	11-12	--	--	--	257	--	--	25	--	--	--
Andahuaylas	10-11	--	--	--	1 063	--	--	5	--	--	--
	11-12	--	--	--	1 084	--	--	--	--	--	--
Cusco	10-11	--	--	--	6 390	267	--	437	4	--	--
	11-12	--	--	--	7 189	469	--	732	3	--	--
Puno	10-11	--	--	--	11 761	188	--	1 968	19	--	--
	11-12	--	--	--	11 505	166	--	2 062	35	--	--
San Martín	10-11	--	--	--	--	--	--	19 034	15	--	--
	11-12	--	--	--	--	--	--	23 637	16	--	--
Loreto	10-11	--	--	--	--	--	--	14 938	--	--	--
	11-12	--	--	--	--	--	--	17 891	--	--	--
Ucayali	10-11	--	--	--	--	--	--	3 455	--	--	--
	11-12	--	--	--	--	--	--	3 612	--	--	--
Madre de Dios	10-11	--	--	--	--	--	--	590	--	--	--
	11-12	--	--	--	--	--	--	1 306	--	--	--

p/ Preliminar

-- magnitud cero

1/ Incluye frijol bayo, caballero, canario, cocacho, panamito, larán.

Fuente: Direcciones Regionales de Agricultura - Dirección de Información Agraria

Elaboración : Ministerio de Agricultura - Oficina de Estudios Económicos y Estadísticos

Cuadro Nº 22

**SUPERFICIE SEMBRADA DE LOS PRINCIPALES CULTIVOS, SEGÚN REGIÓN**  
**Campañas agrícolas: 2010-2011 y 2011-2012p/ agosto-setiembre**  
**(ha)**

Región	Campaña	Ago-set	Cebada grano	Quinua	Cañihua	Kiwicha	Haba grano	Arveja grano	Chocho tarwi
<b>TOTAL NACIONAL</b>	10-11	82 195	2 447	7 330	1 566	84	14 251	5 343	697
	11-12	83 714	962	10 344	879	19	15 549	5 936	637
Tumbes	10-11	20	--	--	--	--	--	--	--
	11-12	12	--	--	--	--	--	--	--
Piura	10-11	612	--	--	--	--	3	41	--
	11-12	553	--	--	--	--	9	18	--
Lambayeque	10-11	1 546	--	--	--	--	75	452	--
	11-12	1 501	--	--	--	--	35	802	--
La Libertad	10-11	1 487	--	3	--	--	147	102	--
	11-12	1 363	--	31	--	--	166	75	--
Cajamarca	10-11	4 387	73	--	--	--	230	583	29
	11-12	4 708	72	--	--	--	320	582	--
Cajamarca	10-11	1 445	--	--	--	--	--	222	29
	11-12	1 607	25	--	--	--	54	182	--
Chota	10-11	2 435	73	--	--	--	230	361	--
	11-12	2 852	47	--	--	--	266	398	--
Jaén	10-11	507	--	--	--	--	--	--	--
	11-12	249	--	--	--	--	--	2	--
Amazonas	10-11	2 613	--	--	--	--	27	38	13
	11-12	1 987	--	2	--	--	30	28	15
Ancash	10-11	1 253	--	1	--	4	14	76	--
	11-12	1 493	--	8	--	--	17	57	--
Lima	10-11	2 887	--	--	--	--	16	208	--
	11-12	2 471	--	--	--	--	13	136	--
Lima Metropolitana	10-11	295	--	--	--	--	--	9	--
	11-12	332	--	--	--	--	--	14	--
Callao	10-11	52	--	--	--	--	--	--	--
	11-12	9	--	--	--	--	--	--	--
Ica	10-11	647	--	18	--	--	25	10	--
	11-12	505	--	5	--	--	26	29	--
Huánuco	10-11	4 141	--	162	--	--	1 355	180	44
	11-12	4 254	--	167	--	--	1 449	186	30
Pasco	10-11	3 582	--	--	--	--	809	142	--
	11-12	3 057	--	--	--	--	766	213	--
Junín	10-11	5 862	28	--	--	--	610	1 080	--
	11-12	5 874	--	--	--	--	619	1 088	--
Huancavelica	10-11	1 534	40	16	--	1	267	378	69
	11-12	2 162	4	18	--	--	437	729	11
Arequipa	10-11	3 376	24	143	--	78	801	514	--
	11-12	3 222	30	148	--	19	671	391	--
Moquegua	10-11	224	1	14	--	--	176	3	--
	11-12	195	11	6	--	--	159	2	--
Tacna	10-11	112	--	--	--	--	27	11	--
	11-12	289	--	45	--	--	54	16	--
Ayacucho	10-11	3 015	23	167	--	1	1 210	409	22
	11-12	3 803	6	200	--	--	1 553	551	15
Apurímac	10-11	1 371	--	68	--	--	232	90	62
	11-12	1 501	2	45	--	--	279	227	86
Abancay	10-11	252	--	14	--	--	107	49	32
	11-12	481	2	25	--	--	155	177	--
Andahuaylas	10-11	1 119	--	54	--	--	125	41	30
	11-12	1 020	--	20	--	--	124	50	86
Cusco	10-11	11 756	--	1 094	1 020	--	2 400	527	270
	11-12	11 318	--	1 022	712	--	3 127	327	269
Puno	10-11	18 605	2 258	5 644	546	--	5 828	490	189
	11-12	20 000	837	8 648	167	--	5 820	466	212
San Martín	10-11	1 737	--	--	--	--	--	--	--
	11-12	1 952	--	--	--	--	--	--	--
Loreto	10-11	9 254	--	--	--	--	--	--	--
	11-12	9 547	--	--	--	--	--	--	--
Ucayali	10-11	1 774	--	--	--	--	--	--	--
	11-12	1 522	--	--	--	--	--	--	--
Madre de Dios	10-11	56	--	--	--	--	--	--	--
	11-12	86	--	--	--	--	--	--	--

Continúa

Conclusión

Región	Campaña	Olluco	Oca	Mashua	Camote	Yuca	Cebolla	Ajo	Tomate
<b>TOTAL NACIONAL</b>	<b>10-11</b>	<b>10 304</b>	<b>4 714</b>	<b>1 292</b>	<b>2 342</b>	<b>26 774</b>	<b>3 549</b>	<b>421</b>	<b>1 081</b>
	<b>11-12</b>	<b>11 073</b>	<b>4 599</b>	<b>1 361</b>	<b>2 475</b>	<b>25 053</b>	<b>3 156</b>	<b>884</b>	<b>787</b>
Tumbes	10-11	--	--	--	3	12	1	--	4
	11-12	--	--	--	2	6	3	--	2
Piura	10-11	41	37	--	65	129	236	--	60
	11-12	--	--	--	422	49	44	--	11
Lambayeque	10-11	90	45	--	386	249	184	--	65
	11-12	57	--	--	422	94	51	2	38
La Libertad	10-11	343	171	59	95	391	133	7	36
	11-12	387	109	50	118	292	100	8	30
Cajamarca	10-11	1 482	631	--	78	1 103	24	149	5
	11-12	1 893	629	--	57	964	10	181	--
Cajamarca	10-11	883	202	--	21	76	7	5	--
	11-12	1 209	20	--	22	72	--	23	--
Chota	10-11	599	429	--	57	520	17	144	5
	11-12	684	609	--	35	645	10	158	--
Jaén	10-11	--	--	--	--	507	--	--	--
	11-12	--	--	--	--	247	--	--	--
Amazonas	10-11	21	13	6	1	2 490	--	4	1
	11-12	39	11	5	1	1 851	--	4	1
Ancash	10-11	512	296	--	182	90	38	5	35
	11-12	702	325	--	143	70	80	40	51
Lima	10-11	74	45	11	1 216	784	276	111	146
	11-12	66	45	5	976	509	195	358	168
Lima Metropolitana	10-11	--	--	--	33	--	236	--	17
	11-12	--	--	--	32	--	268	--	18
Callao	10-11	--	--	--	--	--	52	--	--
	11-12	--	--	--	--	--	9	--	--
Ica	10-11	2	--	--	111	76	90	--	315
	11-12	7	--	--	133	123	40	--	142
Huánuco	10-11	570	297	126	63	1 283	40	2	20
	11-12	684	305	122	64	1 202	36	4	7
Pasco	10-11	705	391	--	--	1 535	--	--	--
	11-12	498	341	--	--	1 238	--	--	1
Junín	10-11	1 412	270	285	--	2 038	122	17	--
	11-12	1 486	263	240	--	2 049	114	15	--
Huancavelica	10-11	517	154	63	--	--	--	16	13
	11-12	787	100	37	--	--	--	6	34
Arequipa	10-11	38	23	--	20	2	1 570	65	98
	11-12	49	24	--	9	3	1 637	177	64
Moquegua	10-11	--	10	--	3	--	12	3	2
	11-12	--	7	--	1	--	8	1	--
Tacna	10-11	--	--	--	--	--	51	1	22
	11-12	--	--	--	--	--	79	44	51
Ayacucho	10-11	363	247	142	6	284	79	26	36
	11-12	481	381	215	4	251	79	32	35
Apurímac	10-11	621	153	73	9	1	40	15	8
	11-12	400	208	171	6	9	47	13	11
Abancay	10-11	28	9	--	7	1	--	--	5
	11-12	73	11	14	4	6	3	--	11
Andahuaylas	10-11	593	144	73	2	--	40	15	3
	11-12	327	197	157	2	3	44	13	--
Cusco	10-11	2 862	735	336	--	2 354	129	--	29
	11-12	2 891	695	304	--	1 852	89	--	30
Puno	10-11	652	1 197	191	53	1 362	195	--	--
	11-12	647	1 156	214	74	1 532	221	--	6
San Martín	10-11	--	--	--	--	1 713	--	--	24
	11-12	--	--	--	--	1 932	--	--	20
Loreto	10-11	--	--	--	--	9 069	41	--	144
	11-12	--	--	--	--	9 431	47	--	69
Ucayali	10-11	--	--	--	16	1 758	--	--	--
	11-12	--	--	--	9	1 513	--	--	--
Madre de Dios	10-11	--	--	--	3	52	--	--	1
	11-12	--	--	--	3	84	--	--	--

p/ Preliminar

-- magnitud cero

Fuente: Direcciones Regionales de Agricultura - Dirección de Información Agraria

Elaboración : Ministerio de Agricultura - Oficina de Estudios Económicos y Estadísticos

**Cuadro Nº 23**  
**SUPERFICIE SEMBRADA DE PRINCIPALES CULTIVOS POR MES, SEGÚN REGIÓN**  
**Campañas agrícolas: 2010-2011 y 2011-2012p/ agosto-setiembre**  
**(ha)**

Región	Campaña	ago-set	ago	set	oct	nov	dic
<b>TOTAL NACIONAL</b>	<b>10-11</b>	<b>359 266</b>	<b>140 920</b>	<b>218 346</b>	<b>357 084</b>	<b>308 767</b>	<b>240 061</b>
	<b>11-12</b>	<b>385 320</b>	<b>140 065</b>	<b>245 255</b>			
Tumbes	10-11	7 346	6 445	901	192	46	26
	11-12	7 585	5 026	2 559			
Piura	10-11	25 921	17 222	8 699	1 661	2 881	4 920
	11-12	26 156	11 867	14 289			
Lambayeque	10-11	9 462	5 471	3 991	2 388	4 563	3 980
	11-12	9 639	3 718	5 921			
La Libertad	10-11	10 970	4 242	6 728	17 528	26 903	30 359
	11-12	12 164	4 751	7 413			
Cajamarca	10-11	22 528	6 618	15 910	36 018	38 672	30 082
	11-12	23 008	6 702	16 306			
Cajamarca	10-11	5 668	3 626	2 042	6 817	16 010	10 103
	11-12	5 326	3 479	1 847			
Chota	10-11	14 721	2 421	12 300	25 407	16 815	11 940
	11-12	16 789	3 050	13 739			
Jaén	10-11	2 139	571	1 568	3 794	5 847	8 039
	11-12	893	173	720			
Amazonas	10-11	10 160	5 307	4 853	5 120	9 811	11 840
	11-12	7 926	4 607	3 319			
Ancash	10-11	10 614	5 391	5 223	8 972	11 695	15 749
	11-12	9 836	4 942	4 894			
Lima	10-11	11 259	5 635	5 624	5 712	6 040	4 388
	11-12	11 064	5 375	5 689			
Lima Metropolitana	10-11	532	209	323	227	155	109
	11-12	551	218	333			
Callao	10-11	52	27	25	34	12	10
	11-12	9	5	4			
Ica	10-11	14 086	3 809	10 277	8 053	2 411	1 163
	11-12	19 935	5 436	14 499			
Huánuco	10-11	25 116	8 864	16 252	20 567	14 735	12 104
	11-12	25 261	9 228	16 033			
Pasco	10-11	14 525	6 310	8 215	5 211	1 727	474
	11-12	12 450	5 579	6 871			
Junín	10-11	19 953	6 537	13 416	24 771	22 737	12 550
	11-12	19 527	6 487	13 040			
Huancavelica	10-11	5 820	1 376	4 444	18 673	32 478	19 670
	11-12	8 876	2 967	5 909			
Arequipa	10-11	7 057	3 040	4 017	9 205	8 254	5 497
	11-12	6 650	2 867	3 783			
Moquegua	10-11	1 035	279	756	443	129	96
	11-12	1 124	412	712			
Tacna	10-11	355	118	237	447	338	332
	11-12	732	309	423			
Ayacucho	10-11	7 319	1 250	6 069	22 062	27 018	21 981
	11-12	9 806	2 043	7 763			
Apurímac	10-11	6 182	1 168	5 014	27 012	23 860	16 268
	11-12	5 578	891	4 687			
Abancay	10-11	1 864	132	1 732	10 971	10 166	5 016
	11-12	1 647	428	1 219			
Andahuaylas	10-11	4 318	1 036	3 282	16 041	13 694	11 252
	11-12	3 931	463	3 468			
Cusco	10-11	38 953	11 198	27 755	39 028	31 721	19 205
	11-12	40 564	9 960	30 604			
Puno	10-11	34 660	8 719	25 941	69 790	23 790	11 365
	11-12	36 048	9 816	26 232			
San Martín	10-11	32 623	11 893	20 730	13 983	6 611	10 079
	11-12	42 557	12 877	29 680			
Loreto	10-11	34 152	16 694	17 458	11 238	7 183	4 594
	11-12	38 688	20 660	18 028			
Ucayali	10-11	7 693	3 038	4 655	4 025	3 547	3 130
	11-12	7 484	3 244	4 240			
Madre de Dios	10-11	893	60	833	4 726	1 451	91
	11-12	2 103	77	2 026			

Continúa

Conclusión

Región	Campaña	ene	feb	mar	abr	may	jun	jul	ago-jul
<b>TOTAL NACIONAL</b>	<b>10-11</b>	<b>184 735</b>	<b>164 000</b>	<b>115 958</b>	<b>84 197</b>	<b>88 649</b>	<b>93 985</b>	<b>86 616</b>	<b>2 083 318</b>
	<b>11-12</b>								
Tumbes	10-11	249	6 784	1 504	219	93	73	649	17 180
	11-12								
Piura	10-11	20 388	27 680	25 102	10 519	2 286	1 703	3 187	126 248
	11-12								
Lambayeque	10-11	6 807	26 419	13 526	3 490	6 747	4 599	5 886	87 867
	11-12								
La Libertad	10-11	41 679	24 922	9 094	6 111	9 090	11 407	3 092	191 155
	11-12								
Cajamarca	10-11	23 985	24 663	19 111	15 659	13 620	10 069	6 390	240 795
	11-12								
Cajamarca	10-11	10 569	16 863	11 838	4 786	4 131	3 516	3 435	93 736
	11-12								
Chota	10-11	6 245	5 458	4 456	7 716	4 962	3 028	1 682	102 430
	11-12								
Jaén	10-11	7 171	2 342	2 817	3 157	4 527	3 525	1 273	44 630
	11-12								
Amazonas	10-11	12 022	7 923	6 642	6 769	4 579	4 241	3 761	82 869
	11-12								
Ancash	10-11	16 856	9 373	3 402	2 695	3 880	3 138	3 972	90 346
	11-12								
Lima	10-11	6 179	4 701	3 721	3 370	4 367	4 615	4 478	58 830
	11-12								
Lima Metropolitana	10-11	100	111	84	127	221	217	178	2 061
	11-12								
Callao	10-11	10	7	10	9	21	8	5	178
	11-12								
Ica	10-11	1 537	2 918	3 882	5 024	6 097	3 126	1 769	50 067
	11-12								
Huánuco	10-11	9 835	3 802	1 847	4 796	5 933	6 935	7 274	112 942
	11-12								
Pasco	10-11	692	1 149	1 349	1 131	585	544	937	28 324
	11-12								
Junín	10-11	1 678	476	1 837	2 095	1 689	2 273	2 797	92 856
	11-12								
Huancavelica	10-11	4 402	861	307	415	217	525	837	84 204
	11-12								
Arequipa	10-11	3 672	1 502	3 350	7 740	4 456	6 143	3 313	60 189
	11-12								
Moquegua	10-11	158	230	103	66	60	30	24	2 374
	11-12								
Tacna	10-11	49	78	74	123	203	154	211	2 364
	11-12								
Ayacucho	10-11	6 573	830	115	149	207	591	503	87 348
	11-12								
Apurímac	10-11	7 885	553	117	71	67	341	316	82 673
	11-12								
Abancay	10-11	2 386	34	12	56		275	32	30 812
	11-12								
Andahuaylas	10-11	5 499	519	105	15	67	66	284	51 861
	11-12								
Cusco	10-11	2 369	89	224	82	64	535	512	132 781
	11-12								
Puno	10-11	155	--	--	--	--	1 249	1 183	142 192
	11-12								
San Martín	10-11	11 327	15 401	17 214	8 130	9 101	11 915	10 835	147 218
	11-12								
Loreto	10-11	3 901	3 411	2 833	4 279	8 965	16 028	22 910	119 494
	11-12								
Ucayali	10-11	2 203	71	429	862	5 652	3 465	1 550	32 627
	11-12								
Madre de Dios	10-11	26	45	81	266	450	62	46	8 135
	11-12								

p/ Preliminar

-- magnitud cero

Fuente: Direcciones Regionales de Agricultura - Dirección de Información Agraria

Elaboración : Ministerio de Agricultura - Oficina de Estudios Económicos y Estadísticos

**Cuadro Nº 24**  
**SUPERFICIE SEMBRADA DE PRINCIPALES CULTIVOS, POR MES**  
**Campañas agrícolas: 2010-2011 y 2011-2012p/**  
**Período: agosto-setiembre**  
**(ha)**

Cultivos	Campaña	ago-set	ago	set	oct	nov	dic	ene	feb	mar	abr	may	jun	jul	ago-jul
<b>TOTAL NACIONAL</b>	<b>10-11</b>	<b>359 266</b>	<b>140 920</b>	<b>218 346</b>	<b>357 084</b>	<b>308 767</b>	<b>240 061</b>	<b>184 735</b>	<b>164 000</b>	<b>115 958</b>	<b>84 197</b>	<b>88 649</b>	<b>93 985</b>	<b>86 616</b>	<b>2 083 318</b>
	<b>11-12</b>	<b>385 320</b>	<b>140 065</b>	<b>245 255</b>											
Arroz cáscara	10-11	59 988	33 529	26 459	28 148	34 646	39 203	34 158	54 979	38 190	16 986	19 271	19 518	22 164	367 248
	11-12	65 735	30 314	35 421											
Maiz amiláceo	10-11	53 907	16 504	37 403	72 738	60 432	25 943	20 292	5 168	1 176	1 907	1 949	2 679	2 400	248 588
	11-12	56 523	16 081	40 442											
Frijol grano <sup>1/</sup>	10-11	8 754	3 340	5 414	10 781	12 513	12 257	9 699	3 553	3 580	7 649	6 651	5 692	3 355	84 482
	11-12	9 058	3 337	5 721											
Frijol castilla	10-11	3 789	3 305	484	482	481	409	676	1 350	893	802	1 714	2 606	2 714	15 914
	11-12	3 721	2 379	1 342											
Pallar	10-11	438	210	228	67	48	99	251	1 182	1 903	684	747	420	1 244	7 081
	11-12	684	183	501											
Zarandaja	10-11	235	82	153	114	48	51	101	62	18	47	776	321	142	1 913
	11-12	580	53	527											
Frijol de palo	10-11	366	266	100	155	79	74	113	42	53	306	461	152	90	1 891
	11-12	332	126	206											
Garbanzo	10-11	152	89	63	2	--	2	--	--	22	370	403	74	375	1 401
	11-12	314	21	293											
Frijol loctao	10-11	11	9	2	--	1	--	13	--	--	--	57	37	--	119
	11-12	--	--	--											
Lenteja	10-11	7	5	2	13	63	345	1 288	533	218	181	--	--	--	2 648
	11-12	10	--	10											
Papa	10-11	62 770	24 324	38 446	81 963	70 514	24 724	3 979	2 272	3 188	7 505	13 188	20 334	16 877	307 313
	11-12	65 618	26 434	39 184											
Trigo	10-11	617	44	573	5 599	14 158	34 625	40 962	28 184	15 462	5 341	1 451	1 635	582	148 614
	11-12	1 009	264	745											
Algodón rama	10-11	13 982	3 847	10 136	7 314	6 468	4 526	5 049	3 655	1 595	1 641	2 713	1 624	3 121	51 688
	11-12	18 813	4 893	13 920											
Maiz amarillo du	10-11	71 793	29 082	42 712	31 707	19 935	16 672	17 995	29 175	21 800	14 265	20 702	22 727	17 339	284 109
	11-12	78 935	29 425	49 510											
Soya	10-11	202	45	157	155	151	175	149	214	277	71	29	18	172	1 610
	11-12	81	32	49											
Sorgo grano	10-11	8	--	8	6	4	--	--	2	8	--	--	--	--	28
	11-12	8	8	--											
Marigold	10-11	54	54	--	13	--	--	--	--	76	296	300	276	193	1 208
	11-12	187	84	103											
Cebada grano	10-11	2 447	120	2 327	19 808	32 324	46 988	30 360	14 525	5 244	1 700	297	184	90	153 966
	11-12	962	62	900											
Quinua	10-11	7 330	264	7 066	22 507	4 703	2 893	194	11	10	10	36	133	51	37 877
	11-12	10 344	210	10 134											
Cañihua	10-11	1 566	28	1 538	4 235	911	280	--	--	--	--	--	--	--	6 992
	11-12	879	5	874											
Kiwicha	10-11	84	40	44	154	544	708	291	176	3	23	5	14	55	2 056
	11-12	19	13	6											
Haba grano	10-11	14 251	2 818	11 433	25 403	16 623	6 598	2 371	1 085	540	409	334	380	348	68 342
	11-12	15 549	3 065	12 484											
Arveja grano	10-11	5 343	1 662	3 681	9 661	9 740	8 039	5 453	8 417	12 114	12 064	5 988	1 507	1 994	80 318
	11-12	5 936	1 668	4 268											
Chocho	10-11	697	71	626	3 262	2 381	2 196	1 017	309	42	3	--	--	--	9 906
	11-12	637	43	594											
Olluco	10-11	10 304	3 718	6 587	7 556	4 610	1 390	385	129	106	176	434	590	666	26 345
	11-12	11 073	4 847	6 226											
Oca	10-11	4 714	1 374	3 341	6 434	2 692	679	182	92	6	6	8	58	196	15 066
	11-12	4 599	1 322	3 277											
Mashua	10-11	1 292	204	1 089	2 358	1 130	219	3	--	--	--	2	2	14	5 018
	11-12	1 361	273	1 088											
Camote	10-11	2 342	1 150	1 193	1 220	1 213	1 279	1 441	1 309	1 244	1 561	1 245	1 130	1 630	15 613
	11-12	2 475	1 168	1 308											
Yuca	10-11	26 774	11 962	14 812	12 637	10 173	7 883	7 022	5 613	4 808	5 729	6 512	7 656	7 722	102 529
	11-12	25 053	11 140	13 913											
Cebolla	10-11	3 549	1 941	1 608	1 632	1 069	1 012	754	1 194	1 940	3 502	2 174	1 721	1 336	19 883
	11-12	3 156	1 656	1 500											
Ajo	10-11	421	199	222	492	707	449	200	350	1 080	602	745	2 108	1 278	8 432
	11-12	884	571	313											
Tomate	10-11	1 081	637	443	472	408	348	340	422	364	364	459	393	472	5 121
	11-12	787	391	397											

p/ Preliminar

-- magnitud cero

1/ Incluye frijol bayo, caballero, canario, cocacho, panamito, larán.

Fuente: Direcciones Regionales de Agricultura - Dirección de Información Agraria

Elaboración: Ministerio de Agricultura - Oficina de Estudios Económicos y Estadísticos

**Cuadro N° 25**  
**SUPERFICIE COSECHADA DE PRINCIPALES CULTIVOS, SEGÚN REGIÓN**  
**Periodo: enero-setiembre. Años: 2010 y 2011p/**  
**(ha)**

Región	Años	Ene-set	Arroz cáscara	Maíz amiláceo	Frijol gr. seco <sup>1/</sup>	Frijol castlla	Pallar	Zaran- daja	Garbanzo
<b>TOTAL NACIONAL</b>	<b>2010</b>	<b>1 298 039</b>	<b>314 839</b>	<b>200 111</b>	<b>70 338</b>	<b>16 714</b>	<b>2 916</b>	<b>967</b>	<b>494</b>
	<b>2011</b>	<b>1 227 584</b>	<b>288 861</b>	<b>197 132</b>	<b>70 378</b>	<b>8 927</b>	<b>3 070</b>	<b>800</b>	<b>597</b>
Tumbes	2010	10 582	9 366	--	--	93	--	--	--
	2011	10 247	9 836	--	--	45	--	1	--
Piura	2010	101 071	44 086	14 617	4 023	10 113	--	--	--
	2011	91 634	41 539	18 050	4 791	2 874	--	--	--
Lambayeque	2010	93 394	51 589	2 802	974	1 130	229	250	--
	2011	71 560	37 916	1 347	798	1 470	653	295	5
La Libertad	2010	148 431	32 336	14 532	2 979	588	--	271	84
	2011	138 169	31 241	13 262	2 491	287	--	119	91
Cajamarca	2010	155 825	20 596	41 406	17 918	--	--	446	--
	2011	142 036	18 271	37 964	16 278	--	--	385	--
Cajamarca	2010	61 591	1 836	12 119	5 618	--	--	101	--
	2011	52 424	1 660	10 090	4 454	--	--	50	--
Chota	2010	63 024	2 837	26 680	8 611	--	--	345	--
	2011	61 971	2 761	25 726	8 487	--	--	335	--
Jaén	2010	31 210	15 923	2 607	3 689	--	--	--	--
	2011	27 641	13 850	2 148	3 337	--	--	--	--
Amazonas	2010	63 766	35 920	5 842	6 865	--	--	--	--
	2011	58 658	29 779	7 429	8 292	--	--	--	--
Ancash	2010	61 046	4 767	10 004	2 112	--	225	--	--
	2011	58 176	4 564	10 486	1 682	--	185	--	--
Lima	2010	40 992	--	1 067	934	699	--	--	--
	2011	37 921	--	914	500	861	--	--	--
Lima Metropolitana	2010	480	--	--	114	--	--	--	--
	2011	500	--	--	169	--	--	--	--
Callao	2010	--	--	--	--	--	--	--	--
	2011	4	--	--	--	--	--	--	--
Ica	2010	14 187	--	96	270	100	2 417	--	398
	2011	13 520	--	76	116	83	2 199	--	497
Huánuco	2010	68 794	7 092	14 099	5 078	--	--	--	--
	2011	72 774	7 361	14 279	5 235	--	--	--	--
Pasco	2010	16 789	1 590	1 264	393	--	--	--	--
	2011	16 843	1 962	1 055	430	--	--	--	--
Junín	2010	46 530	2 256	8 493	3 467	--	--	--	--
	2011	47 777	2 109	8 486	3 617	--	--	--	--
Huancavelica	2010	37 269	--	13 054	3 198	--	7	--	--
	2011	44 697	--	12 649	2 928	--	11	--	--
Arequipa	2010	34 338	18 455	3 023	6 192	--	--	--	--
	2011	33 469	19 292	2 865	5 283	--	--	--	--
Moquegua	2010	1 636	--	741	117	--	--	--	--
	2011	1 585	--	753	99	--	--	--	--
Tacna	2010	1 228	--	705	--	--	--	--	--
	2011	912	--	546	--	--	--	--	--
Ayacucho	2010	43 927	487	17 211	1 648	3	32	--	8
	2011	39 292	381	14 531	1 655	--	19	--	4
Apurímac	2010	55 953	--	24 237	5 241	--	6	--	5
	2011	53 693	--	23 298	4 455	--	3	--	--
Abancay	2010	19 978	--	9 424	2 007	--	6	--	--
	2011	19 395	--	8 973	1 683	--	--	--	--
Andahuaylas	2010	35 976	--	14 813	3 234	--	--	--	5
	2011	34 298	--	14 325	2 772	--	3	--	--
Cusco	2010	72 302	1 122	23 254	1 450	--	--	--	--
	2011	73 509	944	25 497	2 149	--	--	--	--
Puno	2010	57 752	447	3 666	229	--	--	--	--
	2011	57 104	473	3 644	242	--	--	--	--
San Martín	2010	108 633	54 548	--	3 839	851	--	--	--
	2011	107 971	57 486	--	4 899	943	--	--	--
Loreto	2010	34 313	16 637	--	2 123	1 913	--	--	--
	2011	34 918	15 671	--	3 291	1 619	--	--	--
Ucayali	2010	19 673	9 479	--	943	1 225	--	--	--
	2011	13 550	7 201	--	745	745	--	--	--
Madre de Dios	2010	9 130	4 067	--	233	--	--	--	--
	2011	7 066	2 836	--	234	--	--	--	--

Continúa

Conclusión

Región	Años	Frijol loctao	Lenteja	Papa	Trigo	Maíz a. duro	Soya	Sorgo grano	Caña de azúcar
<b>TOTAL NACIONAL</b>	<b>2010</b>	<b>44</b>	<b>4 117</b>	<b>250 257</b>	<b>150 147</b>	<b>230 248</b>	<b>1 309</b>	<b>17</b>	<b>55 521</b>
	<b>2011</b>	<b>57</b>	<b>2 615</b>	<b>255 817</b>	<b>140 531</b>	<b>201 761</b>	<b>1 246</b>	<b>28</b>	<b>55 765</b>
Tumbes	2010	--	--	--	--	1 109	15	--	--
	2011	--	--	--	--	332	32	--	--
Piura	2010	--	--	1 309	11 996	14 726	198	3	--
	2011	--	--	1 413	9 728	12 968	271	--	--
Lambayeque	2010	10	--	640	1 888	14 917	--	--	18 965
	2011	15	--	695	1 045	10 345	--	--	16 976
La Libertad	2010	34	1 811	19 398	33 350	18 850	--	--	24 199
	2011	42	1 908	17 339	30 865	14 544	--	2	25 980
Cajamarca	2010	--	2 131	19 393	31 333	21 891	711	--	--
	2011	--	649	19 454	29 231	19 243	561	--	--
Cajamarca	2010	--	2 088	7 398	26 756	5 675	--	--	--
	2011	--	615	7 715	24 572	3 268	--	--	--
Chota	2010	--	43	11 638	3 757	9 113	--	--	--
	2011	--	34	11 635	3 808	9 185	--	--	--
Jaén	2010	--	--	357	820	7 103	711	--	--
	2011	--	--	104	851	6 790	561	--	--
Amazonas	2010	--	--	3 631	694	10 741	73	--	--
	2011	--	--	2 866	451	9 739	103	--	--
Ancash	2010	--	--	10 310	19 711	10 356	--	--	3 561
	2011	--	--	9 084	19 196	9 233	--	--	3 746
Lima	2010	--	--	4 282	479	25 209	--	--	8 322
	2011	--	--	3 903	383	22 687	--	--	8 673
Lima Metropolitana	2010	--	--	58	--	308	--	--	--
	2011	--	--	73	--	258	--	--	--
Callao	2010	--	--	--	--	--	--	--	--
	2011	--	--	4	--	--	--	--	--
Ica	2010	--	--	1 560	64	9 271	11	--	--
	2011	--	--	2 248	44	8 258	--	--	--
Huánuco	2010	--	--	22 702	11 049	8 774	--	--	--
	2011	--	--	24 762	11 279	9 859	--	--	--
Pasco	2010	--	--	9 656	373	3 513	--	--	--
	2011	--	--	9 546	346	3 504	--	--	--
Junín	2010	--	--	21 444	6 453	4 337	80	--	--
	2011	--	--	22 033	6 782	4 626	124	--	--
Huancavelica	2010	--	58	15 820	4 958	175	--	--	--
	2011	--	12	24 574	4 381	142	--	--	--
Arequipa	2010	--	--	5 478	471	231	--	14	474
	2011	--	--	4 923	362	328	--	26	390
Moquegua	2010	--	--	655	88	35	--	--	--
	2011	--	--	594	94	45	--	--	--
Tacna	2010	--	--	513	2	8	--	--	--
	2011	--	--	349	4	13	--	--	--
Ayacucho	2010	--	10	14 655	8 825	1 048	--	--	--
	2011	--	15	14 439	7 238	1 010	--	--	--
Apurímac	2010	--	107	18 791	5 701	1 865	--	--	--
	2011	--	31	17 732	5 962	2 213	--	--	--
Abancay	2010	--	--	5 303	2 318	920	--	--	--
	2011	--	--	5 343	2 282	1 114	--	--	--
Andahuaylas	2010	--	107	13 488	3 384	945	--	--	--
	2011	--	31	12 389	3 680	1 099	--	--	--
Cusco	2010	--	--	30 478	11 262	4 609	128	--	--
	2011	--	--	30 836	11 674	2 368	40	--	--
Puno	2010	--	--	49 484	1 451	2 455	20	--	--
	2011	--	--	48 951	1 467	2 308	19	--	--
San Martín	2010	--	--	--	--	49 324	73	--	--
	2011	--	--	--	--	44 573	71	--	--
Loreto	2010	--	--	--	--	13 640	--	--	--
	2011	--	--	--	--	14 312	25	--	--
Ucayali	2010	--	--	--	--	8 026	--	--	--
	2011	--	--	--	--	4 859	--	--	--
Madre de Dios	2010	--	--	--	--	4 831	--	--	--
	2011	--	--	--	--	3 996	--	--	--

p/ Preliminar

-- magnitud cero

1/ Incluye frijol bayo, caballero, canario, cocacho, panamito, larán.

Fuente: Direcciones Regionales de Agricultura - Dirección de Información Agraria

Elaboración : Ministerio de Agricultura - Oficina de Estudios Económicos y Estadísticos



**Cuadro Nº 26**  
**SUPERFICIE COSECHADA DE PRINCIPALES CULTIVOS, SEGÚN REGIÓN**  
 Período: enero-setiembre. Años: 2010 y 2011p/  
 (ha)

Región	Años	Ene-set	Cebada grano	Quinua	Cañihua	Kiwicha	Haba gr. seco	Arveja gr. seco	Chochó Tarwi
<b>TOTAL NACIONAL</b>	<b>2010</b>	<b>453 939</b>	<b>153 067</b>	<b>35 289</b>	<b>6 535</b>	<b>1 023</b>	<b>53 351</b>	<b>40 248</b>	<b>7 448</b>
	<b>2011</b>	<b>434 362</b>	<b>146 666</b>	<b>35 078</b>	<b>6 324</b>	<b>1 676</b>	<b>51 844</b>	<b>37 690</b>	<b>7 549</b>
Tumbes	2010	70	--	--	--	--	--	--	--
	2011	60	--	--	--	--	--	--	--
Piura	2010	8 376	758	--	--	--	387	4 839	--
	2011	9 233	462	--	--	--	532	5 001	--
Lambayeque	2010	5 500	302	--	--	1	401	1 015	--
	2011	4 116	160	--	--	--	390	485	--
La Libertad	2010	52 707	30 661	410	--	130	5 027	7 992	1 946
	2011	49 389	29 277	328	--	101	4 645	7 468	1 637
Cajamarca	2010	38 456	12 423	142	--	--	3 403	7 542	223
	2011	36 092	11 189	151	--	--	3 284	7 509	150
Cajamarca	2010	22 088	10 932	142	--	--	1 610	5 925	223
	2011	19 818	9 891	151	--	--	1 410	5 540	150
Chota	2010	11 621	1 301	--	--	--	1 701	953	--
	2011	12 059	1 173	--	--	--	1 832	916	--
Jaén	2010	4 747	190	--	--	--	92	664	--
	2011	4 215	125	--	--	--	42	1 053	--
Amazonas	2010	7 589	202	4	--	--	141	243	115
	2011	8 156	166	4	--	--	98	216	74
Ancash	2010	21 088	11 061	141	--	129	2 342	3 161	563
	2011	18 906	10 529	132	--	269	1 933	2 387	654
Lima	2010	9 837	539	--	--	--	435	44	--
	2011	10 624	431	--	--	--	295	47	--
Lima Metropolitana	2010	1 033	--	--	--	--	--	--	--
	2011	889	--	--	--	--	--	--	--
Callao	2010	153	--	--	--	--	--	--	--
	2011	143	--	--	--	--	--	--	--
Ica	2010	2 722	120	16	--	--	--	--	--
	2011	2 492	80	18	--	--	--	--	--
Huánuco	2010	19 266	7 195	351	--	--	3 407	1 368	460
	2011	19 229	7 138	356	--	--	3 313	1 362	441
Pasco	2010	5 210	244	--	--	--	592	296	--
	2011	5 721	289	--	--	--	682	208	--
Junín	2010	26 625	12 446	1 153	--	--	2 062	1 473	19
	2011	27 047	12 861	1 191	--	--	1 987	1 428	32
Huancavelica	2010	29 145	17 600	451	--	40	4 898	3 260	421
	2011	29 671	17 436	431	--	45	5 308	2 979	526
Arequipa	2010	10 507	667	417	3	214	323	24	--
	2011	10 525	524	367	10	243	315	34	--
Moquegua	2010	420	170	34	--	--	94	--	--
	2011	469	191	35	--	--	146	--	--
Tacna	2010	994	--	--	--	--	--	--	--
	2011	673	--	24	--	--	--	--	--
Ayacucho	2010	30 659	12 190	2 589	--	142	5 569	3 964	109
	2011	25 035	9 823	1 950	--	75	4 743	2 987	282
Apurímac	2010	16 212	5 579	1 186	--	205	3 585	1 067	289
	2011	16 103	5 484	1 038	--	213	3 445	1 308	395
Abancay	2010	6 300	2 058	352	--	30	1 612	364	98
	2011	6 320	2 217	340	--	17	1 632	401	198
Andahuaylas	2010	9 912	3 521	834	--	175	1 973	703	191
	2011	9 783	3 267	698	--	196	1 813	907	197
Cusco	2010	50 172	15 376	2 054	911	162	11 879	3 226	1 832
	2011	49 540	15 694	1 866	703	730	11 316	3 401	1 925
Puno	2010	76 937	25 535	26 342	5 621	--	8 806	734	1 471
	2011	77 843	24 934	27 189	5 611	--	9 412	870	1 434
San Martín	2010	4 466	--	--	--	--	--	--	--
	2011	5 145	--	--	--	--	--	--	--
Loreto	2010	27 866	--	--	--	--	--	--	--
	2011	23 661	--	--	--	--	--	--	--
Ucayali	2010	7 358	--	--	--	--	--	--	--
	2011	3 008	--	--	--	--	--	--	--
Madre de Dios	2010	571	--	--	--	--	--	--	--
	2011	592	--	--	--	--	--	--	--

Continúa

Conclusión

Región	Años	Olluco	Oca	Mashua	Camote	Yuca	Cebolla	Ajo	Tomate
<b>TOTAL NACIONAL</b>	<b>2010</b>	<b>26 262</b>	<b>16 061</b>	<b>5 105</b>	<b>10 687</b>	<b>75 176</b>	<b>16 600</b>	<b>2 948</b>	<b>4 141</b>
	<b>2011</b>	<b>26 075</b>	<b>14 755</b>	<b>4 931</b>	<b>11 719</b>	<b>67 710</b>	<b>15 190</b>	<b>3 538</b>	<b>3 617</b>
Tumbes	2010	--	--	--	6,0	52	7	--	5
	2011	--	--	--	6,5	46	2	--	6
Piura	2010	266	203	--	702	707	434	29	51
	2011	393	270	--	939	1 046	514	16	60
Lambayeque	2010	240	128	--	994	1 227	935	--	257
	2011	310	138	--	1 002	604	802	--	225
La Libertad	2010	1 714	1 373	178	323	1 233	1 255	296	171
	2011	1 566	1 201	107	403	1 117	1 094	315	133
Cajamarca	2010	3 506	1 708	--	1 241	7 082	278	744	165
	2011	3 403	1 531	--	1 140	6 669	153	779	135
Cajamarca	2010	1 916	703	--	145	213	151	108	20
	2011	1 719	393	--	92	224	59	184	5
Chota	2010	1 461	1 005	--	1 096	3 286	113	626	79
	2011	1 619	1 138	--	1 048	3 579	92	586	76
Jaén	2010	129	--	--	--	3 583	14	10	66
	2011	65	--	--	--	2 866	2	9	54
Amazonas	2010	285	62	17	30	6 448	3	20	21
	2011	237	51	16	20	7 249	2	15	11
Ancash	2010	1 447	848	--	630	182	398	--	186
	2011	962	525	--	643	298	368	10	196
Lima	2010	353	232	21	5 083	1 097	652	280	1 101
	2011	323	182	17	6 104	1 519	532	153	1 021
Lima Metropolitana	2010	--	--	--	228	--	700	1	104
	2011	--	--	--	213	--	608	3	65
Callao	2010	--	--	--	2	--	119	--	32
	2011	--	--	--	--	--	143	--	--
Ica	2010	6	--	--	714	154	1 031	--	681
	2011	2	--	--	656	136	1 136	--	464
Huánuco	2010	1 560	644	209	271	3 400	219	80	106
	2011	1 697	656	220	241	3 404	207	79	117
Pasco	2010	645	523	--	--	2 905	--	--	5
	2011	748	420	--	--	3 372	--	--	2
Junín	2010	2 510	939	980	--	3 859	850	259	75
	2011	2 775	891	958	--	3 822	706	322	75
Huancavelica	2010	1 643	305	286	--	--	9	193	39
	2011	1 926	392	391	2	--	21	155	60
Arequipa	2010	142	59	6	92	30	7 424	742	364
	2011	112	69	8	76	24	6 982	1 415	346
Moquegua	2010	12	25	17	8	--	53	1	6
	2011	7	18	4	5	1	45	7	10
Tacna	2010	--	--	--	22	--	895	9	68
	2011	--	--	--	15	--	546	1	87
Ayacucho	2010	2 404	1 417	974	26	570	320	254	131
	2011	2 043	1 162	886	40	477	239	231	97
Apurímac	2010	2 855	698	386	54	31	142	41	97
	2011	2 716	771	460	44	18	118	36	60
Abancay	2010	1 304	259	87	31	26	7	2	70
	2011	1 141	190	104	23	17	--	--	42
Andahuaylas	2010	1 551	439	299	23	5	135	39	27
	2011	1 575	581	356	21	1	118	36	18
Cusco	2010	5 094	2 718	1 184	24	5 325	357	--	29
	2011	5 123	2 470	1 057	5	4 723	459	2	67
Puno	2010	1 581	4 180	848	79	1 336	402	--	2
	2011	1 734	4 010	808	70	1 389	380	--	2
San Martín	2010	--	--	--	--	4 291	--	--	176
	2011	--	--	--	--	4 999	--	--	146
Loreto	2010	--	--	--	--	27 482	118	--	266
	2011	--	--	--	--	23 343	133	--	185
Ucayali	2010	--	--	--	135	7 223	--	--	--
	2011	--	--	--	71	2 897	--	--	40
Madre de Dios	2010	--	--	--	24	544	--	--	4
	2011	--	--	--	24	560	--	--	9

p/ Preliminar

-- magnitud cero

Fuente: Direcciones Regionales de Agricultura - Dirección de Información Agraria

Elaboración : Ministerio de Agricultura - Oficina de Estudios Económicos y Estadísticos

**Cuadro N° 27**  
**SUPERFICIE COSECHADA DE PRINCIPALES CULTIVOS, POR MES**  
**Período: enero-setiembre. Años: 2010 y 2011<sup>p/</sup>**  
**(ha)**

Cultivos	Años	ene-set	ene	feb	mar	abr	may	jun	jul	ago	set	oct	nov	dic	ene-dic
<b>TOTAL NACIONAL</b>	<b>2010</b>	<b>1 751 978</b>	<b>87 340</b>	<b>89 409</b>	<b>114 544</b>	<b>215 994</b>	<b>327 841</b>	<b>352 071</b>	<b>285 343</b>	<b>170 269</b>	<b>109 168</b>	<b>96 567</b>	<b>96 071</b>	<b>97 671</b>	<b>2 042 287</b>
	<b>2011</b>	<b>1 661 946</b>	<b>85 387</b>	<b>93 065</b>	<b>99 002</b>	<b>200 950</b>	<b>281 016</b>	<b>315 946</b>	<b>298 424</b>	<b>176 988</b>	<b>111 168</b>				
Arroz cáscara	2010	314 839	24 282	20 995	31 785	41 207	63 874	66 139	29 525	16 884	20 150	20 031	20 359	33 431	388 659
	2011	288 861	26 473	20 489	27 297	43 168	32 413	41 515	56 300	22 979	18 229				
Maíz amiláceo	2010	200 111	598	908	2 095	10 890	58 677	72 010	42 413	10 867	1 654	372	383	462	201 328
	2011	197 132	120	1 100	1 982	8 214	49 133	72 342	41 609	15 349	7 282				
Frijol grano seco	2010	70 338	2 368	2 041	1 565	3 927	12 150	14 009	14 695	11 431	8 154	6 068	2 823	1 991	81 219
	2011	70 378	1 985	2 496	1 238	3 731	9 946	13 259	16 366	11 864	9 494				
Frijol castilla	2010	16 714	626	366	344	1 072	6 555	3 204	457	1 247	2 843	2 302	2 948	772	22 736
	2011	8 927	355	618	471	465	628	1 624	854	1 318	2 596				
Pallar	2010	2 916	135	32	37	107	66	15	148	1 063	1 315	1 190	1 637	343	6 086
	2011	3 070	46	30	68	10	32	84	427	1 003	1 370				
Zarandaja	2010	967	93	50	74	104	101	217	73	46	210	811	467	276	2 521
	2011	800	51	26	87	102	87	40	114	94	201				
Garbanzo	2010	494	--	--	--	--	7	1	16	35	435	639	925	141	2 199
	2011	597	7	2	--	2	--	2	52	85	447				
Frijol loctao	2010	44	9	15	15	--	--	1	--	--	4	30	20	--	93
	2011	57	--	--	--	--	--	--	--	--	57				
Lenteja	2010	4 117	5	10	--	23	231	954	1 762	958	176	84	4	--	4 205
	2011	2 615	5	--	5	32	114	361	1 141	738	219				
Papa	2010	250 257	13 657	17 906	29 018	64 517	71 416	26 952	12 002	6 013	8 777	10 254	14 662	14 700	289 873
	2011	255 817	12 116	17 874	25 597	63 317	73 508	34 399	14 556	7 300	7 150				
Trigo	2010	150 147	15	65	160	905	5 990	33 022	58 816	40 136	11 040	1 358	1 704	1 076	154 285
	2011	140 531	4	73	123	631	4 375	31 269	51 669	39 235	13 153				
Maíz amarillo dur	2010	230 248	27 286	29 561	26 447	19 110	19 405	29 660	31 078	27 405	20 297	23 133	21 441	21 026	295 848
	2011	201 761	25 824	32 888	22 725	14 846	17 414	22 607	26 882	22 499	16 077				
Soya	2010	1 309	55	72	72	45	146	233	265	231	190	27	20	71	1 427
	2011	1 246	50	43	113	107	153	283	136	246	116				
Sorgo grano	2010	17	3	--	9	--	5	--	--	--	--	--	--	--	17
	2011	28	--	8	6	4	--	--	2	6	2				
Caña de azúcar	2010	55 521	6 662	5 333	5 572	5 412	5 288	6 659	6 352	7 129	7 112	6 983	7 784	8 068	78 356
	2011	55 765	6 666	5 505	6 922	5 550	5 676	5 114	6 005	7 387	6 940				
Cebada grano	2010	153 067	--	43	271	12 473	24 553	42 299	48 253	20 748	4 428	454	320	164	154 005
	2011	146 666	2	15	124	11 603	22 600	40 041	45 654	21 366	5 260				
Quinoa	2010	35 289	10	8	2 004	22 088	6 970	3 318	810	53	29	20	--	5	35 313
	2011	35 078	16	33	489	19 365	10 732	3 305	1 000	116	23				
Cañihua	2010	6 535	--	--	1 537	4 352	646	--	--	--	--	--	--	--	6 535
	2011	6 324	--	--	165	4 584	1 569	6	--	--	--				
Kiwicha	2010	1 023	35	17	28	45	446	307	96	32	18	23	45	22	1 113
	2011	1 676	38	46	12	414	473	425	193	65	11				
Haba grano seco	2010	53 351	37	94	325	6 647	12 821	19 459	10 714	2 280	974	82	50	51	53 534
	2011	51 844	37	58	230	5 168	14 358	17 768	10 839	2 722	664				
Arveja grano seco	2010	40 248	34	65	80	948	5 715	8 757	9 519	9 382	5 749	5 933	3 842	560	50 582
	2011	37 690	10	45	112	701	5 292	8 603	7 578	9 014	6 336				
Chocho	2010	7 448	--	--	3	17	1 380	1 760	1 414	989	1 886	1 273	470	113	9 303
	2011	7 549	79	--	6	8	1 344	1 796	1 576	1 060	1 683				
Olluco	2010	26 262	250	687	1 982	5 229	9 970	6 111	1 503	266	265	85	103	309	26 759
	2011	26 075	390	999	1 564	4 135	10 060	6 043	2 299	448	139				
Oca	2010	16 061	7	35	267	4 225	6 795	3 476	963	168	127	29	4	27	16 121
	2011	14 755	5	--	169	3 358	6 811	2 932	1 112	260	108				
Mashua	2010	5 105	--	--	46	1 126	2 591	1 155	181	2	5	2	--	--	5 107
	2011	4 931	--	--	44	832	2 676	1 178	192	10	--				
Camote	2010	10 687	917	899	1 169	905	1 234	1 385	1 556	1 293	1 330	1 776	1 851	1 375	15 689
	2011	11 719	1 174	1 002	1 164	1 244	1 258	1 437	1 468	1 327	1 647				
Yuca	2010	75 176	7 783	8 166	7 625	8 018	8 192	8 207	8 554	8 961	9 670	10 370	10 318	9 544	105 408
	2011	67 710	7 837	7 886	6 571	7 371	7 929	7 136	7 041	7 404	8 534				
Cebolla	2010	16 600	1 589	1 463	1 399	1 963	1 727	1 859	3 383	1 875	1 343	1 755	1 608	1 605	21 568
	2011	15 190	1 373	1 349	1 146	1 328	1 625	1 411	2 605	2 113	2 241				
Ajo	2010	2 948	213	93	159	256	492	496	413	334	494	879	1 681	853	6 360
	2011	3 538	179	77	163	313	437	598	365	646	762				
Tomate	2010	4 141	673	488	458	384	402	410	385	446	496	607	604	687	6 040
	2011	3 617	547	404	415	349	374	368	391	337	431				

p/ Preliminar

-- magnitud cero

1/ Incluye frijol bayo, caballero, canario, cocacho, panamito, larán.

Fuente: Direcciones Regionales de Agricultura - Dirección de Información Agraria

Elaboración: Ministerio de Agricultura - Oficina de Estudios Económicos y Estadísticos

Cuadro Nº 28

## PRODUCCIÓN DE PRINCIPALES CULTIVOS, SEGÚN REGIÓN

Período: enero-setiembre. Años: 2010 y 2011p/

(t)

Región	Años	Arroz cáscara	Maíz amiláceo	Frijol gr. seco <sup>1/</sup>	Frijol castlla	Pallar	Zaran- daja	Frijol de palo	Gar- banzo	Frijol loctao	Lenteja
<b>TOTAL NACIONAL</b>	<b>2010</b>	<b>2 359 415</b>	<b>255 363</b>	<b>79 688</b>	<b>26 736</b>	<b>5 206</b>	<b>1 047</b>	<b>2 306</b>	<b>569</b>	<b>80</b>	<b>3 736</b>
	<b>2011</b>	<b>2 194 473</b>	<b>253 103</b>	<b>77 500</b>	<b>13 461</b>	<b>7 222</b>	<b>853</b>	<b>2 341</b>	<b>717</b>	<b>108</b>	<b>2 139</b>
Tumbes	2010	76 381	--	--	97	--	--	--	--	--	--
	2011	84 926	--	--	55	--	1	--	--	--	--
Piura	2010	396 689	13 201	3 858	17 853	--	--	--	--	--	--
	2011	360 156	16 373	3 661	5 749	--	--	60	--	--	--
Lambayeque	2010	402 659	5 193	1 022	1 404	276	368	170	--	15	--
	2011	279 774	2 460	655	1 618	806	399	223	7	26	--
La Libertad	2010	303 883	20 305	3 845	1 104	--	338	111	100	65	1 709
	2011	322 222	17 789	2 926	469	--	160	67	110	82	1 623
Cajamarca	2010	157 105	33 699	15 150	--	--	341	201	--	--	1 853
	2011	138 752	29 494	13 843	--	--	294	181	--	--	446
Cajamarca	2010	11 623	9 959	5 399	--	--	89	--	--	--	1 822
	2011	10 835	8 324	4 337	--	--	45	--	--	--	421
Chota	2010	21 483	21 288	6 973	--	--	253	197	--	--	31
	2011	21 733	19 158	7 028	--	--	249	178	--	--	25
Jaén	2010	123 999	2 452	2 778	--	--	--	4	--	--	--
	2011	106 184	2 013	2 477	--	--	--	4	--	--	--
Amazonas	2010	264 893	4 774	4 057	--	--	--	--	--	--	--
	2011	221 303	5 749	5 013	--	--	--	--	--	--	--
Ancash	2010	36 650	11 818	2 590	--	283	--	--	--	--	--
	2011	36 000	12 420	2 011	--	233	--	--	--	--	--
Lima	2010	--	1 869	1 929	1 283	--	--	--	--	--	--
	2011	--	1 703	1 220	1 630	--	--	--	--	--	--
Lima Metropolitana	2010	--	--	187	--	--	--	--	--	--	--
	2011	--	--	494	--	--	--	--	--	--	--
Callao	2010	--	--	--	--	--	--	--	--	--	--
	2011	--	--	--	--	--	--	--	--	--	--
Ica	2010	--	264	381	172	4 567	--	--	453	--	--
	2011	--	232	169	161	6 139	--	--	596	--	--
Huánuco	2010	27 048	16 483	7 227	--	--	--	--	--	--	--
	2011	27 721	15 128	7 352	--	--	--	--	--	--	--
Pasco	2010	2 403	1 633	584	--	--	--	--	--	--	--
	2011	2 655	856	628	--	--	--	--	--	--	--
Junín	2010	6 890	17 321	4 474	--	--	--	--	--	--	--
	2011	6 528	17 025	4 553	--	--	--	--	--	--	--
Huancavelica	2010	--	18 893	5 046	--	9	--	--	--	--	60
	2011	--	19 649	4 458	--	15	--	--	--	--	16
Arequipa	2010	245 950	10 843	10 438	--	--	--	--	--	--	--
	2011	257 559	9 382	9 155	--	--	--	--	--	--	--
Moquegua	2010	--	904	347	--	--	--	--	--	--	--
	2011	--	880	318	--	--	--	--	--	--	--
Tacna	2010	--	1 789	--	--	--	--	--	--	--	--
	2011	--	1 441	--	--	--	--	--	--	--	--
Ayacucho	2010	980	16 255	1 632	3	52	--	144	8	--	10
	2011	769	10 383	1 497	--	24	--	33	4	--	14
Apurímac	2010	--	29 013	7 273	--	20	--	--	8	--	103
	2011	--	29 306	6 661	--	4	--	--	--	--	41
Abancay	2010	--	10 132	3 351	--	20	--	--	--	--	--
	2011	--	10 843	3 182	--	--	--	--	--	--	--
Andahuaylas	2010	--	18 881	3 922	--	--	--	--	8	--	103
	2011	--	18 464	3 479	--	4	--	--	--	--	41
Cusco	2010	1 992	45 153	1 625	--	--	--	1 598	--	--	--
	2011	1 989	56 882	2 887	--	--	--	1 714	--	--	--
Puno	2010	773	5 955	251	--	--	--	--	--	--	--
	2011	852	5 951	268	--	--	--	--	--	--	--
San Martín	2010	357 188	--	3 801	845	--	--	--	--	--	--
	2011	382 610	--	4 958	943	--	--	--	--	--	--
Loreto	2010	46 358	--	2 205	1 920	--	--	11	--	--	--
	2011	46 514	--	3 293	1 575	--	--	6	--	--	--
Ucayali	2010	24 500	--	1 557	2 055	--	--	72	--	--	--
	2011	19 161	--	1 266	1 261	--	--	57	--	--	--
Madre de Dios	2010	7 073	--	209	--	--	--	--	--	--	--
	2011	4 982	--	213	--	--	--	--	--	--	--

Continúa

## Conclusión

Región	Años	Papa	Trigo	Plátano	Algodón rama	Maíz a. duro	Soya	Sorgo grano	Caña de azúcar	Café	Espá- rrago	Mari- gold
TOTAL NACIONAL	2010	3 098 066	198 967	1 478 544	62 748	967 552	2 328	50	7 138 656	261 406	218 828	3 142
	2011	3 339 251	192 549	1 447 394	113 891	855 841	2 276	94	7 026 203	299 687	228 562	15 126
Tumbes	2010	--	--	60 344	--	3 169	31	--	--	--	--	--
	2011	--	--	71 503	--	723	59	--	--	--	--	--
Piura	2010	13 663	11 089	195 950	5 032	56 320	276	11	--	2 390	--	306
	2011	13 530	8 954	201 919	11 902	55 488	420	--	--	2 298	270	1 480
Lambayeque	2010	3 703	1 547	2 312	4 024	91 127	--	--	2 040 767	573	41	--
	2011	4 173	800	4 620	13 449	68 677	--	--	1 892 664	481	68	--
La Libertad	2010	287 672	61 117	9 095	3 916	155 701	--	--	3 566 314	301	116 996	612
	2011	247 673	57 205	8 455	8 562	120 738	--	9	3 524 098	293	121 995	8 177
Cajamarca	2010	218 102	32 652	31 640	18	69 788	1 474	--	--	57 285	--	--
	2011	220 132	33 201	31 198	--	56 873	1 216	--	--	58 283	--	--
Cajamarca	2010	67 749	27 154	3 156	--	23 700	--	--	--	688	--	--
	2011	68 541	27 739	3 013	--	12 325	--	--	--	724	--	--
Chota	2010	147 978	4 691	3 614	--	32 267	--	--	--	2 399	--	--
	2011	150 902	4 627	3 512	--	31 458	--	--	--	2 282	--	--
Jaén	2010	2 376	807	24 870	18	13 821	1 474	--	--	54 198	--	--
	2011	690	835	24 673	--	13 091	1 216	--	--	55 277	--	--
Amazonas	2010	52 646	722	110 460	--	24 864	145	--	--	35 047	--	--
	2011	41 228	475	108 307	--	22 058	167	--	--	40 361	--	--
Ancash	2010	102 700	19 652	1 104	1 696	52 332	--	--	400 019	--	13 787	2 224
	2011	91 455	19 082	1 139	4 351	47 123	--	--	491 944	--	13 907	2 425
Lima	2010	77 096	724	3 024	3 306	219 549	--	--	1 093 121	--	9 620	--
	2011	72 201	667	2 368	6 837	203 699	--	--	1 082 127	--	10 016	3 044
Lima Metropolitana	2010	1 697	--	265	5	2 217	--	--	--	--	--	--
	2011	1 934	--	345	5	2 033	--	--	--	--	--	--
Callao	2010	--	--	--	--	--	--	--	--	--	--	--
	2011	110	--	--	--	--	--	--	--	--	--	--
Ica	2010	48 682	120	1 388	41 893	78 345	18	--	--	--	78 383	--
	2011	80 539	69	1 374	65 014	72 927	--	--	--	--	82 306	--
Huánuco	2010	276 395	13 547	86 165	120	28 447	--	--	--	2 142	--	--
	2011	328 389	15 527	89 332	72	30 304	--	--	--	2 318	--	--
Pasco	2010	91 045	541	66 010	--	5 309	--	--	--	6 706	--	--
	2011	144 491	563	67 212	--	5 433	--	--	--	7 904	--	--
Junín	2010	331 784	14 067	127 965	--	11 775	95	--	--	67 790	--	--
	2011	385 159	14 751	131 441	--	12 785	145	--	--	78 841	--	--
Huancavelica	2010	164 123	6 279	575	--	278	--	--	--	8	--	--
	2011	264 807	6 231	564	--	252	--	--	--	13	--	--
Arequipa	2010	161 575	2 232	13	996	1 535	--	39	38 435	--	--	--
	2011	154 618	1 675	18	1 326	2 185	--	85	35 369	--	--	--
Moquegua	2010	8 566	107	19	--	145	--	--	--	--	--	--
	2011	8 564	106	14	--	182	--	--	--	--	--	--
Tacna	2010	6 983	5	--	--	26	--	--	--	--	--	--
	2011	5 723	10	50	--	49	--	--	--	--	--	--
Ayacucho	2010	188 837	8 860	4 898	--	2 080	--	--	--	4 441	--	--
	2011	135 948	5 642	4 260	--	2 036	--	--	--	4 327	--	--
Apurímac	2010	235 621	6 991	267	--	4 199	--	--	--	--	--	--
	2011	232 187	7 075	374	--	4 616	--	--	--	--	--	--
Abancay	2010	57 755	2 680	131	--	2 974	--	--	--	--	--	--
	2011	56 661	2 615	251	--	3 337	--	--	--	--	--	--
Andahuaylas	2010	177 866	4 311	136	--	1 225	--	--	--	--	--	--
	2011	175 526	4 459	123	--	1 279	--	--	--	--	--	--
Cusco	2010	277 996	16 983	28 674	--	8 030	183	--	--	24 349	--	--
	2011	352 109	18 844	37 639	--	4 147	60	--	--	34 724	--	--
Puno	2010	549 181	1 733	8 606	--	4 163	22	--	--	6 084	--	--
	2011	554 281	1 673	8 750	--	3 917	21	--	--	6 452	--	--
San Martín	2010	--	--	292 673	1 635	90 115	85	--	--	52 422	--	--
	2011	--	--	286 108	2 295	90 235	134	--	--	61 284	--	--
Loreto	2010	--	--	251 980	--	28 074	--	--	--	19	--	--
	2011	--	--	212 184	--	29 491	55	--	--	24	--	--
Ucayali	2010	--	--	186 890	109	19 481	--	--	--	1 821	--	--
	2011	--	--	167 782	77	11 179	--	--	--	2 045	--	--
Madre de Dios	2010	--	--	8 227	--	10 481	--	--	--	29	--	--
	2011	--	--	10 441	--	8 692	--	--	--	39	--	--

p/ Preliminar

-- magnitud cero

1/ Incluye frijol bayo, caballero, canario, cocacho, panamito, larán.

Fuente: Direcciones Regionales de Agricultura - Dirección de Información Agraria

Elaboración: Ministerio de Agricultura - Oficina de Estudios Económicos y Estadísticos

**Cuadro N° 29**  
**PRODUCCIÓN DE PRINCIPALES CULTIVOS, SEGÚN REGIÓN**  
**Período: enero-setiembre. Años: 2010 y 2011p/**  
**(t)**

Región	Años	Cebada grano	Quinua	Cañihua	Kiwicha	Haba gr. seco	Arveja gr. seco	Chocho tarhui	Olluco
<b>TOTAL NACIONAL</b>	2010	215 248	41 047	5 107	1 575	66 923	42 115	8 471	154 066
	2011	199 917	40 416	4 922	2 723	64 440	39 249	8 854	155 586
Tumbes	2010	--	--	--	--	--	--	--	--
	2011	--	--	--	--	--	--	--	--
Piura	2010	607	--	--	--	370	3 651	--	638
	2011	365	--	--	--	437	3 810	--	740
Lambayeque	2010	208	--	--	1	275	841	--	325
	2011	99	--	--	--	272	297	--	393
La Libertad	2010	57 100	430	--	129	6 482	9 870	2 303	9 975
	2011	50 646	354	--	117	5 385	8 568	1 907	8 795
Cajamarca	2010	11 144	133	--	--	3 226	6 712	169	17 563
	2011	9 909	141	--	--	2 978	7 218	130	17 179
Cajamarca	2010	9 912	133	--	--	1 775	5 448	169	7 882
	2011	8 842	141	--	--	1 557	5 693	130	6 656
Chota	2010	1 050	--	--	--	1 366	782	--	8 860
	2011	949	--	--	--	1 390	747	--	10 097
Jaén	2010	182	--	--	--	85	482	--	821
	2011	119	--	--	--	31	778	--	426
Amazonas	2010	215	2	--	--	133	193	70	1 850
	2011	190	2	--	--	81	163	48	1 631
Ancash	2010	10 993	148	--	167	2 353	3 042	564	6 778
	2011	10 463	140	--	326	1 946	2 406	672	4 438
Lima	2010	865	--	--	--	605	47	--	1 256
	2011	725	--	--	--	395	59	--	1 254
Lima Metropolitana	2010	--	--	--	--	--	--	--	--
	2011	--	--	--	--	--	--	--	--
Callao	2010	--	--	--	--	--	--	--	--
	2011	--	--	--	--	--	--	--	--
Ica	2010	238	40	--	--	--	--	--	27
	2011	146	41	--	--	--	--	--	5
Huánuco	2010	10 148	285	--	--	3 698	1 392	573	16 513
	2011	9 632	293	--	--	3 621	1 445	524	17 702
Pasco	2010	392	--	--	--	993	336	--	4 611
	2011	361	--	--	--	989	246	--	5 732
Junín	2010	25 902	1 586	--	--	3 983	2 837	18	15 786
	2011	26 534	1 448	--	--	3 767	2 621	27	18 451
Huancavelica	2010	22 373	343	--	25	7 216	4 448	549	8 651
	2011	25 242	391	--	38	8 120	4 274	711	11 095
Arequipa	2010	1 979	634	12	564	729	53	--	772
	2011	1 399	514	8	742	716	122	--	574
Moquegua	2010	192	23	--	--	124	--	--	79
	2011	204	25	--	--	189	--	--	45
Tacna	2010	--	--	--	--	--	--	--	--
	2011	--	29	--	--	--	--	--	--
Ayacucho	2010	13 143	2 368	--	135	5 010	3 605	111	9 844
	2011	7 083	1 443	--	54	3 748	2 088	324	6 857
Apurímac	2010	6 603	1 212	--	271	4 185	1 193	354	19 908
	2011	6 286	1 207	--	275	4 127	1 520	618	17 604
Abancay	2010	2 245	351	--	64	1 782	384	157	10 220
	2011	2 375	342	--	22	1 669	419	358	7 406
Andahuaylas	2010	4 358	861	--	207	2 403	810	197	9 687
	2011	3 911	865	--	253	2 458	1 101	260	10 199
Cusco	2010	23 127	1 890	729	283	16 688	3 169	1 890	28 945
	2011	22 795	1 796	454	1 171	17 157	3 577	2 066	31 342
Puno	2010	30 018	31 951	4 366	--	10 855	727	1 871	10 546
	2011	27 839	32 590	4 461	--	10 512	834	1 827	11 750
San Martín	2010	--	--	--	--	--	--	--	--
	2011	--	--	--	--	--	--	--	--
Loreto	2010	--	--	--	--	--	--	--	--
	2011	--	--	--	--	--	--	--	--
Ucayali	2010	--	--	--	--	--	--	--	--
	2011	--	--	--	--	--	--	--	--
Madre de Dios	2010	--	--	--	--	--	--	--	--
	2011	--	--	--	--	--	--	--	--

Continúa

Conclusión

Región	Años	Oca	Mashua	Camote	Yuca	Cebolla	Ajo	Tomate
TOTAL NACIONAL	2010	93 709	29 181	179 325	893 034	524 457	23 982	139 024
	2011	89 168	28 640	209 099	817 189	543 332	32 449	118 926
Tumbes	2010	--	--	34	481	146	--	101
	2011	--	--	28	391	69	--	104
Piura	2010	422	--	15 332	5 833	9 247	64	1 163
	2011	530	--	18 621	7 619	11 224	32	1 358
Lambayeque	2010	164	--	12 840	11 988	29 515	--	6 890
	2011	169	--	14 988	6 137	24 273	--	5 811
La Libertad	2010	7 692	901	3 879	16 149	41 014	2 372	5 766
	2011	6 460	611	4 816	14 805	37 323	2 588	4 064
Cajamarca	2010	7 185	--	7 681	59 407	3 164	3 406	1 111
	2011	6 575	--	6 814	54 239	1 607	3 757	870
Cajamarca	2010	3 229	--	1 263	1 879	2 444	766	242
	2011	1 968	--	494	1 909	1 083	1 279	89
Chota	2010	3 956	--	6 419	27 209	663	2 582	508
	2011	4 607	--	6 320	30 360	520	2 421	492
Jaén	2010	--	--	--	30 319	57	59	361
	2011	--	--	--	21 971	4	57	289
Amazonas	2010	355	95	231	90 432	19	108	167
	2011	314	94	136	106 744	12	79	83
Ancash	2010	3 634	--	10 999	3 569	7 597	--	3 471
	2011	2 124	--	10 759	5 389	6 869	48	3 556
Lima	2010	872	80	102 121	37 885	15 499	1 729	33 718
	2011	683	74	128 521	50 915	15 634	1 143	32 800
Lima Metropolitana	2010	--	--	5 033	--	14 149	8	2 218
	2011	--	--	4 815	--	12 597	21	1 492
Callao	2010	--	--	45	--	1 775	--	748
	2011	--	--	--	--	2 831	--	--
Ica	2010	--	--	13 536	2 954	59 850	--	54 659
	2011	--	--	13 445	2 406	66 422	--	40 992
Huánuco	2010	4 196	1 221	3 388	36 115	2 821	367	2 677
	2011	4 464	1 317	2 839	36 209	2 651	356	3 106
Pasco	2010	3 754	--	--	35 231	--	--	50
	2011	3 548	--	--	40 717	--	--	24
Junín	2010	5 788	6 127	--	43 058	16 213	2 036	979
	2011	5 595	6 042	--	42 394	13 777	2 647	956
Huanavelica	2010	1 556	1 632	--	--	62	716	384
	2011	2 224	2 436	17	--	140	785	579
Arequipa	2010	272	23	1 027	554	279 616	11 672	16 081
	2011	277	32	921	428	311 337	19 625	13 938
Moquegua	2010	133	152	65	--	1 452	8	173
	2011	94	35	45	8	1 391	51	275
Tacna	2010	--	--	230	--	26 827	90	2 263
	2011	--	--	183	--	19 459	10	3 185
Ayacucho	2010	5 269	3 697	317	6 023	3 104	1 200	1 778
	2011	3 916	2 911	360	5 109	2 337	1 110	1 099
Apurímac	2010	4 236	2 344	393	351	896	206	1 038
	2011	4 294	2 451	342	216	693	190	897
Abancay	2010	1 668	534	281	323	39	16	829
	2011	1 107	614	235	209	--	--	799
Andahuaylas	2010	2 569	1 810	112	28	857	190	209
	2011	3 188	1 837	107	7	693	190	98
Cusco	2010	14 150	6 767	192	73 104	4 411	--	485
	2011	15 173	6 895	40	64 199	5 790	8	1 065
Puno	2010	34 031	6 144	700	14 009	6 802	--	19
	2011	32 728	5 744	660	14 917	6 633	--	18
San Martín	2010	--	--	--	58 327	--	--	1 838
	2011	--	--	--	73 944	--	--	1 578
Loreto	2010	--	--	--	283 487	278	--	1 205
	2011	--	--	--	240 480	264	--	772
Ucayali	2010	--	--	1 106	107 799	--	--	--
	2011	--	--	582	43 026	--	--	215
Madre de Dios	2010	--	--	176	6 278	--	--	42
	2011	--	--	167	6 897	--	--	88

p/ Preliminar

-- magnitud cero

Fuente: Direcciones Regionales de Agricultura - Dirección de Información Agraria

Elaboración: Ministerio de Agricultura - Oficina de Estudios Económicos y Estadísticos

**Cuadro Nº 30**  
**PRODUCCIÓN DE PRINCIPALES CULTIVOS, POR MES**  
**Período: enero-setiembre. Años 2010 y 2011p/**  
**(t)**

Cultivos	Años	ene-set	ene	feb	mar	abr	may	jun	jul	ago	set	oct	nov	dic	ene-dic
Arroz cáscara	2010	2 359 415	154 322	119 601	262 673	354 093	525 795	519 206	219 066	98 253	106 406	110 150	123 883	237 925	2 831 374
	2011	2 194 473	164 326	115 797	235 723	389 690	268 331	325 510	432 853	160 530	101 712				
Maíz amiláceo	2010	255 363	802	1 235	3 406	20 306	80 721	86 664	47 977	11 703	2 549	740	824	646	257 574
	2011	253 103	253	1 454	2 617	17 321	74 862	87 867	46 831	15 130	6 768				
Frijol grano seco	2010	79 688	2 794	2 512	1 813	4 390	13 766	14 901	15 301	14 444	9 767	7 028	3 541	2 502	92 758
	2011	77 500	2 389	3 078	1 424	4 752	11 102	13 585	16 203	13 504	11 464				
Frijol castilla	2010	26 736	1 000	547	577	1 526	11 932	5 160	707	1 840	3 447	2 372	4 307	988	34 402
	2011	13 461	543	1 018	787	663	987	2 782	1 842	1 864	2 975				
Pallar	2010	5 206	212	44	54	142	86	27	262	2 002	2 379	1 489	1 898	411	9 005
	2011	7 222	61	40	77	13	41	203	1 468	2 373	2 946				
Zarandaja	2010	1 047	117	50	68	86	84	265	87	58	234	1 539	665	366	3 617
	2011	853	93	39	79	93	74	35	109	113	220				
Frijol de palo	2010	2 306	40	60	89	56	508	853	449	134	117	209	81	133	2 730
	2011	2 341	28	87	36	93	520	760	419	204	193				
Garbanzo	2010	569	--	--	--	--	7	1	21	34	506	775	972	215	2 532
	2011	717	10	3	--	2	--	2	62	115	522				
Frijol loctao	2010	80	14	30	30	--	--	1	--	--	5	35	25	--	140
	2011	108	--	--	--	--	--	--	--	--	108				
Lenteja	2010	3 736	13	25	--	21	193	760	1 653	909	161	74	3	--	3 812
	2011	2 139	4	--	13	40	76	268	938	626	176				
Papa	2010	3 098 066	201 859	226 140	350 433	728 841	813 791	329 734	169 821	116 908	160 538	199 098	264 614	252 595	3 814 373
	2011	3 339 251	196 359	243 908	331 800	747 834	881 229	437 293	213 578	145 024	142 225				
Trigo	2010	198 967	27	85	195	1 055	7 920	43 929	77 249	54 186	14 320	5 537	9 674	5 277	219 454
	2011	192 549	10	91	164	719	5 997	45 198	66 758	54 471	19 141				
Plátano	2010	1 478 544	161 846	166 675	167 886	165 936	168 286	162 252	162 081	158 664	164 918	169 030	176 436	183 273	2 007 284
	2011	1 447 394	168 635	164 511	167 030	162 083	165 962	158 250	154 898	152 528	153 497				
Algodón rama	2010	62 748	2 258	5 380	4 366	11 551	18 455	10 056	6 946	2 619	1 116	463	181	366	63 758
	2011	113 891	3 702	5 062	6 795	23 381	25 912	19 299	15 807	7 653	6 281				
Maíz amarillo du	2010	967 552	95 472	105 486	104 765	81 284	88 125	140 015	135 668	120 037	96 699	117 548	111 418	87 103	1 283 621
	2011	855 841	100 813	108 654	94 241	71 508	81 329	117 215	112 243	94 006	75 831				
Soya	2010	2 328	75	148	142	57	281	403	465	428	330	48	24	134	2 534
	2011	2 276	71	64	219	201	312	555	281	349	225				
Sorgo grano	2010	50	11	--	25	--	14	--	--	--	--	--	--	--	50
	2011	94	--	24	19	14	--	--	7	21	9				
Caña de azúcar	2010	7 138 656	815 436	642 067	777 234	730 081	679 087	814 783	844 297	943 577	892 095	860 418	934 081	924 700	9 857 855
	2011	7 026 203	798 122	648 203	877 141	716 297	738 215	671 288	775 446	953 747	847 744				
Café	2010	261 406	1 377	4 946	20 354	45 000	61 404	62 254	44 381	16 402	5 289	2 433	467	299	264 605
	2011	299 687	651	4 772	22 298	52 072	68 517	74 120	49 943	20 900	6 414				

Continúa



## Conclusión

Cultivos	Años	ene-set	ene	feb	mar	abr	may	jun	jul	ago	set	oct	nov	dic	ene-dic
Espárrago	2010	218 828	22 690	23 364	22 858	22 784	22 729	22 148	22 720	26 545	32 989	38 288	41 635	36 459	335 209
	2011	228 562	27 128	22 167	26 148	24 539	24 265	22 458	23 707	25 631	32 519				
Marigold	2010	3 142	238	--	--	--	--	--	810	850	1 244	2 247	1 556	380	7 325
	2011	15 126	180	--	195	--	90	1 173	3 494	5 169	4 825				
Cebada grano	2010	215 248	--	44	262	14 578	31 718	63 783	69 576	29 423	5 863	442	319	183	216 193
	2011	199 917	2	11	133	13 194	27 961	57 737	64 778	29 167	6 936				
Quinua	2010	41 047	29	22	2 428	26 229	7 863	3 453	954	47	22	16	--	16	41 079
	2011	40 416	32	90	488	23 063	12 094	3 398	1 094	113	43				
Cañihua	2010	5 107	--	--	1 178	3 414	515	--	--	--	--	--	--	--	5 107
	2011	4 922	--	--	149	3 567	1 202	5	--	--	--				
Kiwicha	2010	1 575	68	50	83	66	699	403	130	49	27	37	48	83	1 742
	2011	2 723	139	152	44	638	828	557	264	83	19				
Haba grano secc	2010	66 923	43	96	372	7 975	16 479	24 460	13 659	2 676	1 164	86	45	56	67 110
	2011	64 440	36	89	222	5 983	18 063	22 785	13 553	3 021	689				
Arveja grano sec	2010	42 115	29	49	84	1 008	6 695	10 010	9 901	8 778	5 562	5 412	3 275	452	51 254
	2011	39 249	10	49	129	846	6 053	9 533	7 699	8 969	5 960				
Chocho	2010	8 471	--	--	1	17	1 733	1 834	1 590	1 038	2 259	1 468	478	104	10 521
	2011	8 854	74	--	5	5	1 690	2 123	1 867	1 111	1 978				
Olluco	2010	154 066	3 119	5 328	11 858	30 722	57 907	33 931	8 190	1 556	1 455	483	1 059	3 139	158 747
	2011	155 586	3 772	6 812	10 260	25 709	59 827	33 763	12 386	2 194	861				
Oca	2010	93 709	31	62	1 653	27 188	40 788	17 960	4 651	769	607	132	8	133	93 981
	2011	89 168	21	--	882	23 166	42 941	15 421	5 249	1 064	425				
Mashua	2010	29 181	--	--	275	6 223	15 443	6 285	905	11	40	15	--	--	29 196
	2011	28 640	--	--	271	4 996	16 136	6 198	983	55	--				
Camote	2010	179 325	16 576	15 565	20 955	14 908	21 636	23 569	25 466	19 658	20 993	29 577	29 991	24 563	263 456
	2011	209 099	21 699	18 313	21 918	22 363	22 321	25 331	23 458	23 058	30 638				
Yuca	2010	893 034	90 448	93 255	89 421	96 558	98 411	97 370	104 961	107 619	114 990	120 751	117 254	109 083	1 240 121
	2011	817 189	91 207	90 678	77 720	88 062	93 391	91 401	87 441	91 490	105 799				
Cebolla	2010	524 457	53 081	43 278	44 317	58 351	48 683	50 703	99 895	70 489	55 659	75 882	64 810	58 894	724 042
	2011	543 332	52 386	43 825	41 688	44 973	50 341	43 530	93 810	83 724	89 053				
Ajo	2010	23 982	1 484	738	973	1 363	2 700	2 968	2 803	4 403	6 549	10 865	18 088	10 027	62 962
	2011	32 449	2 656	573	1 388	2 108	2 654	4 072	2 709	6 680	9 609				
Tomate	2010	139 024	37 608	20 513	12 014	9 718	11 074	11 762	10 285	13 630	12 420	15 782	28 907	41 184	224 897
	2011	118 926	29 216	16 181	13 265	10 214	9 472	10 871	10 729	8 909	10 071				

p/ Preliminar

-- magnitud cero

1/ Incluye frijol bayo, caballero, canario, cocacho, panamito, larán.

Fuente: Direcciones Regionales de Agricultura - Dirección de Información Agraria

Elaboración: Ministerio de Agricultura - Oficina de Estudios Económicos y Estadísticos

**Cuadro Nº 31**  
**RENDIMIENTO PROMEDIO DE PRINCIPALES CULTIVOS, SEGÚN REGIÓN**  
**Período: enero-setiembre. Años 2010 y 2011p/**  
**(kg/ha)**

Región	Años	Arroz cáscara	Maíz amiláceo	Frijol gr. seco <sup>1/</sup>	Frijol castlla	Pallar	Zarandaja	Garbanzo
<b>TOTAL NACIONAL</b>	2010	7 494	1 276	1 133	1 600	1 785	1 083	1 152
	2011	7 597	1 284	1 101	1 508	2 353	1 066	1 201
Tumbes	2010	8 155	--	--	1 047	--	--	--
	2011	8 634	--	--	1 211	--	700	--
Piura	2010	8 998	903	959	1 765	--	--	--
	2011	8 670	907	764	2 000	--	--	--
Lambayeque	2010	7 805	1 853	1 049	1 242	1 205	1 472	--
	2011	7 379	1 826	821	1 101	1 234	1 353	1 400
La Libertad	2010	9 398	1 397	1 291	1 877	--	1 247	1 193
	2011	10 314	1 341	1 175	1 635	--	1 341	1 204
Cajamarca	2010	7 628	814	845	--	--	766	--
	2011	7 594	777	850	--	--	762	--
Cajamarca	2010	6 331	822	961	--	--	879	--
	2011	6 527	825	974	--	--	897	--
Chota	2010	7 572	798	810	--	--	732	--
	2011	7 871	745	828	--	--	742	--
Jaén	2010	7 787	941	753	--	--	--	--
	2011	7 667	937	742	--	--	--	--
Amazonas	2010	7 375	817	591	--	--	--	--
	2011	7 432	774	605	--	--	--	--
Ancash	2010	7 688	1 181	1 227	--	1 256	--	--
	2011	7 888	1 184	1 196	--	1 259	--	--
Lima	2010	--	1 752	2 065	1 835	--	--	--
	2011	--	1 863	2 440	1 893	--	--	--
Lima Metropolitana	2010	--	--	1 643	--	--	--	--
	2011	--	--	2 921	--	--	--	--
Callao	2010	--	--	--	--	--	--	--
	2011	--	--	--	--	--	--	--
Ica	2010	--	2 748	1 411	1 726	1 889	--	1 140
	2011	--	3 048	1 453	1 938	2 792	--	1 200
Huánuco	2010	3 814	1 169	1 423	--	--	--	--
	2011	3 766	1 059	1 405	--	--	--	--
Pasco	2010	1 511	1 292	1 485	--	--	--	--
	2011	1 353	811	1 461	--	--	--	--
Junín	2010	3 054	2 039	1 290	--	--	--	--
	2011	3 095	2 006	1 259	--	--	--	--
Huancavelica	2010	--	1 447	1 578	--	1 266	--	--
	2011	--	1 553	1 523	--	1 396	--	--
Arequipa	2010	13 327	3 587	1 686	--	--	--	--
	2011	13 351	3 275	1 733	--	--	--	--
Moquegua	2010	--	1 220	2 962	--	--	--	--
	2011	--	1 169	3 213	--	--	--	--
Tacna	2010	--	2 538	--	--	--	--	--
	2011	--	2 639	--	--	--	--	--
Ayacucho	2010	2 012	944	990	1 000	1 625	--	1 000
	2011	2 018	715	905	--	1 263	--	1 000
Apurímac	2010	--	1 197	1 388	--	3 250	--	1 666
	2011	--	1 258	1 495	--	1 406	--	--
Abancay	2010	--	1 075	1 670	--	3 250	--	--
	2011	--	1 208	1 891	--	--	--	--
Andahuaylas	2010	--	1 275	1 213	--	--	--	1 666
	2011	--	1 289	1 255	--	1 406	--	--
Cusco	2010	1 776	1 942	1 121	--	--	--	--
	2011	2 106	2 231	1 344	--	--	--	--
Puno	2010	1 729	1 624	1 096	--	--	--	--
	2011	1 801	1 633	1 107	--	--	--	--
San Martín	2010	6 548	--	990	994	--	--	--
	2011	6 656	--	1 012	1 000	--	--	--
Loreto	2010	2 786	--	1 039	1 004	--	--	--
	2011	2 968	--	1 001	973	--	--	--
Ucayali	2010	2 585	--	1 651	1 678	--	--	--
	2011	2 661	--	1 699	1 693	--	--	--
Madre de Dios	2010	1 739	--	897	--	--	--	--
	2011	1 757	--	912	--	--	--	--

Continúa

Conclusión

Región	Años	Frijol loctao	Lenteja	Papa	Trigo	Maíz a. duro	Soya	Sorgo grano	Caña de azúcar
<b>TOTAL NACIONAL</b>	2010	1 814	907	12 380	1 325	4 202	1 779	2 932	128 577
	2011	1 893	818	13 053	1 370	4 242	1 826	3 425	125 996
Tumbes	2010	--	--	--	--	2 858	2 115	--	--
	2011	--	--	--	--	2 178	1 828	--	--
Piura	2010	--	--	10 438	924	3 825	1 394	3 667	--
	2011	--	--	9 575	920	4 279	1 550	--	--
Lambayeque	2010	1 500	--	5 786	819	6 109	--	--	107 606
	2011	1 733	--	6 004	766	6 639	--	--	111 488
La Libertad	2010	1 906	944	14 830	1 833	8 260	--	--	147 373
	2011	1 950	851	14 284	1 853	8 302	--	6 000	135 645
Cajamarca	2010	--	869	11 246	1 042	3 188	2 073	--	--
	2011	--	687	11 316	1 136	2 956	2 167	--	--
Cajamarca	2010	--	873	9 158	1 015	4 176	--	--	--
	2011	--	685	8 884	1 129	3 772	--	--	--
Chota	2010	--	709	12 715	1 249	3 541	--	--	--
	2011	--	735	12 970	1 215	3 425	--	--	--
Jaén	2010	--	--	6 656	984	1 946	2 073	--	--
	2011	--	--	6 631	981	1 928	2 167	--	--
Amazonas	2010	--	--	14 499	1 040	2 315	1 984	--	--
	2011	--	--	14 385	1 054	2 265	1 625	--	--
Ancash	2010	--	--	9 961	997	5 053	--	--	112 344
	2011	--	--	10 068	994	5 104	--	--	131 330
Lima	2010	--	--	18 005	1 511	8 709	--	--	131 361
	2011	--	--	18 499	1 742	8 979	--	--	124 775
Lima Metropolitana	2010	--	--	29 264	--	7 197	--	--	--
	2011	--	--	26 486	--	7 879	--	--	--
Callao	2010	--	--	--	--	--	--	--	--
	2011	--	--	27 500	--	--	--	--	--
Ica	2010	--	--	31 204	1 870	8 450	1 600	--	--
	2011	--	--	35 831	1 584	8 831	--	--	--
Huánuco	2010	--	--	12 175	1 226	3 242	--	--	--
	2011	--	--	13 262	1 377	3 074	--	--	--
Pasco	2010	--	--	9 429	1 451	1 511	--	--	--
	2011	--	--	15 136	1 628	1 550	--	--	--
Junín	2010	--	--	15 472	2 180	2 715	1 184	--	--
	2011	--	--	17 481	2 175	2 764	1 166	--	--
Huancavelica	2010	--	1 040	10 374	1 267	1 589	--	--	--
	2011	--	1 323	10 776	1 422	1 772	--	--	--
Arequipa	2010	--	--	29 495	4 738	6 644	--	2 775	81 071
	2011	--	--	31 407	4 628	6 660	--	3 277	90 700
Moquegua	2010	--	--	13 078	1 221	4 152	--	--	--
	2011	--	--	14 418	1 127	4 052	--	--	--
Tacna	2010	--	--	13 612	2 500	3 250	--	--	--
	2011	--	--	16 398	2 500	3 769	--	--	--
Ayacucho	2010	--	1 000	12 885	1 004	1 985	--	--	--
	2011	--	933	9 415	779	2 016	--	--	--
Apurímac	2010	--	962	12 539	1 226	2 252	--	--	--
	2011	--	1 309	13 095	1 187	2 086	--	--	--
Abancay	2010	--	--	10 891	1 156	3 233	--	--	--
	2011	--	--	10 605	1 146	2 995	--	--	--
Andahuaylas	2010	--	962	13 187	1 274	1 296	--	--	--
	2011	--	1 309	14 168	1 212	1 165	--	--	--
Cusco	2010	--	--	9 121	1 508	1 742	1 430	--	--
	2011	--	--	11 419	1 614	1 751	1 488	--	--
Puno	2010	--	--	11 098	1 194	1 696	1 100	--	--
	2011	--	--	11 323	1 140	1 697	1 105	--	--
San Martín	2010	--	--	--	--	1 827	1 168	--	--
	2011	--	--	--	--	2 024	1 883	--	--
Loreto	2010	--	--	--	--	2 058	--	--	--
	2011	--	--	--	--	2 061	2 200	--	--
Ucayali	2010	--	--	--	--	2 427	--	--	--
	2011	--	--	--	--	2 301	--	--	--
Madre de Dios	2010	--	--	--	--	2 170	--	--	--
	2011	--	--	--	--	2 175	--	--	--

p/ Preliminar

-- magnitud cero

1/ Incluye frijol bayo, caballero, canario, cocacho, panamito, larán.

Fuente: Direcciones Regionales de Agricultura - Dirección de Información Agraria

Elaboración : Ministerio de Agricultura - Oficina de Estudios Económicos y Estadísticos

**Cuadro Nº 32**  
**RENDIMIENTO PROMEDIO DE PRINCIPALES CULTIVOS, SEGÚN REGIÓN**  
**Periodo: enero-setiembre. Años 2010 y 2011p/**  
**(kg/ha)**

Región	Años	Cebada grano	Quinua	Cañihua	Kiwicha	Haba gr. seco	Arveja gr. seco	Chocho tarhui	Olluco
TOTAL NACIONAL	2010	1 406	1 163	781	1 540	1 254	1 046	1 137	5 867
	2011	1 363	1 152	778	1 624	1 243	1 041	1 173	5 967
Tumbes	2010	--	--	--	--	--	--	--	--
	2011	--	--	--	--	--	--	--	--
Piura	2010	801	--	--	--	956	754	--	2 397
	2011	790	--	--	--	821	762	--	1 883
Lambayeque	2010	689	--	--	1 000	686	829	--	1 354
	2011	619	--	--	--	697	612	--	1 268
La Libertad	2010	1 862	1 049	--	994	1 289	1 235	1 184	5 820
	2011	1 730	1 080	--	1 156	1 159	1 147	1 165	5 618
Cajamarca	2010	897	935	--	--	948	890	758	5 009
	2011	886	934	--	--	907	961	868	5 049
Cajamarca	2010	907	935	--	--	1 102	919	758	4 114
	2011	894	934	--	--	1 104	1 028	868	3 873
Chota	2010	807	--	--	--	803	820	--	6 064
	2011	809	--	--	--	759	816	--	6 237
Jaén	2010	959	--	--	--	932	727	--	6 363
	2011	956	--	--	--	745	738	--	6 557
Amazonas	2010	1 067	608	--	--	945	794	607	6 503
	2011	1 147	686	--	--	827	755	648	6 898
Ancash	2010	994	1 052	--	1 294	1 005	962	1 002	4 684
	2011	994	1 059	--	1 210	1 007	1 008	1 028	4 613
Lima	2010	1 605	--	--	--	1 391	1 068	--	3 558
	2011	1 682	--	--	--	1 339	1 255	--	3 882
Lima Metropolitana	2010	--	--	--	--	--	--	--	--
	2011	--	--	--	--	--	--	--	--
Callao	2010	--	--	--	--	--	--	--	--
	2011	--	--	--	--	--	--	--	--
Ica	2010	1 987	2 500	--	--	--	--	--	4 450
	2011	1 823	2 300	--	--	--	--	--	2 350
Huánuco	2010	1 410	814	--	--	1 085	1 018	1 245	10 587
	2011	1 349	824	--	--	1 093	1 061	1 188	10 430
Pasco	2010	1 608	--	--	--	1 677	1 137	--	7 149
	2011	1 248	--	--	--	1 450	1 185	--	7 663
Junín	2010	2 081	1 375	--	--	1 932	1 926	932	6 289
	2011	2 063	1 216	--	--	1 896	1 835	844	6 650
Huancavelica	2010	1 271	761	--	628	1 473	1 364	1 303	5 265
	2011	1 448	908	--	848	1 530	1 435	1 353	5 761
Arequipa	2010	2 967	1 521	3 943	2 638	2 256	2 188	--	5 439
	2011	2 670	1 401	762	3 055	2 274	3 596	--	5 127
Moquegua	2010	1 130	684	--	--	1 320	--	--	6 623
	2011	1 067	724	--	--	1 296	--	--	6 379
Tacna	2010	--	--	--	--	--	--	--	--
	2011	--	1 208	--	--	--	--	--	--
Ayacucho	2010	1 078	915	--	951	900	909	1 018	4 095
	2011	721	740	--	720	790	699	1 149	3 356
Apurímac	2010	1 184	1 023	--	1 323	1 167	1 118	1 226	6 974
	2011	1 146	1 163	--	1 291	1 198	1 162	1 566	6 483
Abancay	2010	1 091	997	--	2 133	1 105	1 053	1 606	7 838
	2011	1 071	1 008	--	1 294	1 023	1 045	1 806	6 493
Andahuaylas	2010	1 238	1 033	--	1 184	1 218	1 152	1 031	6 248
	2011	1 197	1 238	--	1 290	1 356	1 214	1 325	6 475
Cusco	2010	1 504	920	800	1 744	1 405	982	1 031	5 682
	2011	1 453	963	645	1 604	1 516	1 052	1 073	6 118
Puno	2010	1 176	1 213	777	--	1 233	990	1 272	6 670
	2011	1 117	1 199	795	--	1 117	959	1 274	6 776
San Martín	2010	--	--	--	--	--	--	--	--
	2011	--	--	--	--	--	--	--	--
Loreto	2010	--	--	--	--	--	--	--	--
	2011	--	--	--	--	--	--	--	--
Ucayali	2010	--	--	--	--	--	--	--	--
	2011	--	--	--	--	--	--	--	--
Madre de Dios	2010	--	--	--	--	--	--	--	--
	2011	--	--	--	--	--	--	--	--

Continúa

Conclusión

Región	Años	Oca	Mashua	Camote	Yuca	Cebolla	Ajo	Tomate
<b>TOTAL NACIONAL</b>	<b>2010</b>	<b>5 835</b>	<b>5 717</b>	<b>16 779</b>	<b>11 879</b>	<b>31 594</b>	<b>8 135</b>	<b>33 572</b>
	<b>2011</b>	<b>6 043</b>	<b>5 808</b>	<b>17 843</b>	<b>12 069</b>	<b>35 769</b>	<b>9 172</b>	<b>32 882</b>
Tumbes	2010	--	--	5 625	9 252	20 420	--	19 863
	2011	--	--	4 290	8 588	28 750	--	17 352
Piura	2010	2 079	--	21 840	8 250	21 306	2 207	22 804
	2011	1 963	--	19 831	7 284	21 837	2 000	22 633
Lambayeque	2010	1 281	--	12 918	9 770	31 567	--	26 809
	2011	1 225	--	14 958	10 161	30 266	--	25 827
La Libertad	2010	5 604	5 063	12 009	13 097	32 694	8 012	33 819
	2011	5 381	5 706	11 950	13 254	34 119	8 229	30 670
Cajamarca	2010	4 207	--	6 190	8 389	11 401	4 579	6 752
	2011	4 295	--	5 977	8 133	10 502	4 822	6 467
Cajamarca	2010	4 593	--	8 709	8 822	16 185	7 093	12 100
	2011	5 008	--	5 370	8 520	18 356	6 952	17 720
Chota	2010	3 936	--	5 856	8 280	5 867	4 124	6 424
	2011	4 048	--	6 031	8 483	5 652	4 131	6 474
Jaén	2010	--	--	--	8 462	4 204	5 893	5 513
	2011	--	--	--	7 666	1 890	6 287	5 406
Amazonas	2010	5 765	5 736	7 693	14 024	6 333	5 528	7 795
	2011	6 213	6 048	6 805	14 726	6 000	5 281	7 649
Ancash	2010	4 286	--	17 459	19 610	19 088	--	18 661
	2011	4 045	--	16 733	18 084	18 666	4 770	18 143
Lima	2010	3 759	3 810	20 091	34 535	23 771	6 175	30 625
	2011	3 753	4 353	21 055	33 519	29 387	7 471	32 125
Lima Metropolitana	2010	--	--	22 076	--	20 213	7 500	21 330
	2011	--	--	22 606	--	20 718	7 000	22 955
Callao	2010	--	--	22 250	--	14 916	--	23 372
	2011	--	--	--	--	19 799	--	--
Ica	2010	--	--	18 958	19 185	58 042	--	80 234
	2011	--	--	20 496	17 693	58 460	--	88 344
Huánuco	2010	6 516	5 847	12 525	10 624	12 882	4 616	25 374
	2011	6 810	5 993	11 768	10 639	12 794	4 531	26 661
Pasco	2010	7 178	--	--	12 128	--	--	10 000
	2011	8 447	--	--	12 075	--	--	12 000
Junín	2010	6 164	6 252	--	11 158	19 075	7 862	13 049
	2011	6 279	6 307	--	11 092	19 515	8 222	12 748
Huancavelica	2010	5 102	5 706	--	--	6 856	3 710	9 835
	2011	5 672	6 230	8 500	--	6 648	5 063	9 653
Arequipa	2010	4 605	3 780	11 162	18 464	37 664	15 730	44 179
	2011	4 019	3 946	12 119	17 835	44 591	13 869	40 284
Moquegua	2010	5 303	8 914	8 125	--	27 400	8 039	28 762
	2011	5 238	8 670	8 970	8 300	30 916	7 330	27 536
Tacna	2010	--	--	10 455	--	29 974	10 000	33 279
	2011	--	--	12 200	--	35 639	10 000	36 609
Ayacucho	2010	3 718	3 796	12 192	10 567	9 700	4 724	13 573
	2011	3 370	3 286	9 000	10 711	9 778	4 805	11 330
Apurímac	2010	6 069	6 081	7 280	11 517	6 314	5 049	10 667
	2011	5 574	5 328	7 868	12 329	5 896	5 270	14 888
Abancay	2010	6 439	6 137	9 065	12 423	5 500	8 000	11 843
	2011	5 840	5 901	10 217	12 294	--	--	19 024
Andahuaylas	2010	5 852	6 064	4 874	6 282	6 356	4 898	7 653
	2011	5 487	5 161	5 231	13 500	5 896	5 270	5 370
Cusco	2010	5 206	5 715	8 000	13 728	12 356	--	16 724
	2011	6 143	6 523	8 000	13 594	12 614	4 000	15 896
Puno	2010	8 141	7 245	8 861	10 486	16 920	--	9 500
	2011	8 161	7 109	9 429	10 739	17 455	--	9 000
San Martín	2010	--	--	--	13 594	--	--	10 462
	2011	--	--	--	14 792	--	--	10 836
Loreto	2010	--	--	--	10 315	2 356	--	4 530
	2011	--	--	--	10 302	1 982	--	4 173
Ucayali	2010	--	--	8 193	14 925	--	--	--
	2011	--	--	8 191	14 854	--	--	5 374
Madre de Dios	2010	--	--	7 445	11 550	--	--	10 956
	2011	--	--	7 040	12 313	--	--	10 352

p/ Preliminar

-- magnitud cero

Fuente: Direcciones Regionales de Agricultura - Dirección de Información Agraria

Elaboración : Ministerio de Agricultura - Oficina de Estudios Económicos y Estadísticos





# Indicadores Productivos

## Subsector Pecuario

[volver](#)

<b>Cuadro</b>	<b>Descripción</b>	<b>Pág.</b>
<b>Sub Sector Pecuario</b>		
<b>33</b>	<i>Movimiento de pollos BB a nivel nacional, según línea de producción. Período: Setiembre 10/11</i>	57
<b>34</b>	<i>Colocación de pollos BB, línea carne y postura, según zona geográfica y Regiones. Setiembre 10/11</i>	58
<b>35</b>	<i>Producción de principales productos pecuarios. Setiembre 10/11</i>	59
<b>36</b>	<i>Producción Nacional de Carne, según Gobierno Regional, Setiembre 2011</i>	60
<b>37</b>	<i>Producción de carne ovino por mes según Región. Setiembre 10/11</i>	61
<b>38</b>	<i>Producción de carne porcino por mes según Región. Setiembre 10/11</i>	62
<b>39</b>	<i>Producción de carne de ave por mes según Región. Setiembre 10/11</i>	63
<b>40</b>	<i>Producción de carne vacuno por mes según Región. Setiembre 10/11</i>	64
<b>41</b>	<i>Producción de leche fresca de vaca por mes según Región. Setiembre 10/11</i>	65
<b>42</b>	<i>Beneficio de ganado en camales y mataderos, según gobierno regional, Setiembre 2011</i>	66
<b>43</b>	<i>Lima Metropolitana: Beneficio de ganado en camales por especie según mes. Setiembre 10/11</i>	67
<b>44</b>	<i>Beneficio de ganado ovino en camales por mes, según Región. Setiembre 10/11 (unidades)</i>	68
<b>45</b>	<i>Beneficio de ganado ovino hembra en camales por mes, según Región. Setiembre 10/11 (unidades)</i>	69
<b>46</b>	<i>Beneficio de ganado ovino macho en camales por mes, según Región. Setiembre 10/11 (unidades)</i>	70
<b>47</b>	<i>Beneficio de ganado ovino en camales por mes, según Región. Setiembre 10/11 (t)</i>	71
<b>48</b>	<i>Beneficio de ganado ovino hembra en camales por mes, según Región. Setiembre 10/11 (t)</i>	72
<b>49</b>	<i>Beneficio de ganado ovino macho en camales por mes, según Región. Setiembre 10/11 (t)</i>	73
<b>50</b>	<i>Beneficio de ganado porcino en camales por mes, según Región. Setiembre 10/11 (unidades)</i>	74
<b>51</b>	<i>Beneficio de ganado porcino hembra en camales por mes, según Región. Setiembre 10/11(unidades)</i>	75
<b>52</b>	<i>Beneficio de ganado porcino macho en camales por mes, según Región. Setiembre 10/11 (unidades)</i>	76
<b>53</b>	<i>Beneficio de ganado porcino en camales por mes, según Región. Setiembre 10/11 (t)</i>	77
<b>54</b>	<i>Beneficio de ganado porcino hembra en camales por mes, según Región. Setiembre 10/11 (t)</i>	78
<b>55</b>	<i>Beneficio de ganado porcino macho en camales por mes, según Región. Setiembre 10/11 (tnidades)</i>	79
<b>56</b>	<i>Beneficio de ganado vacuno en camales por mes, según Región. Setiembre 10/11 (unidades)</i>	80
<b>57</b>	<i>Beneficio de ganado vacuno hembra en camales por mes, según Región. Setiembre 10/11(unidades)</i>	81
<b>58</b>	<i>Beneficio de ganado vacuno macho en camales por mes, según Región. Setiembre 10/11(unidades)</i>	82
<b>59</b>	<i>Beneficio de ganado vacuno en camales por mes, según Región. Setiembre 10/11 (t)</i>	83
<b>60</b>	<i>Beneficio de ganado vacuno hembra en camales por mes, según Región. Setiembre 10/11 (t)</i>	84
<b>61</b>	<i>Beneficio de ganado vacuno macho en camales por mes, según Región. Período: Setiembre 10/11 (t)</i>	85
<b>62</b>	<i>Venta de pollos en Centros de Acopio de Lima Metropolitana. Setiembre 10/11</i>	86
<b>63</b>	<i>Venta de gallinas ponedoras y reproductoras en centros de acopio de aves vivas Lima Metropolitana. Setiembre 10/11(unidades)</i>	86



Cuadro N° 33

PERU : MOVIMIENTO DE POLLOS "BB" REPRODUCTORES Y DE PRODUCCIÓN, SEGÚN LÍNEA  
 Periodo: Enero - setiembre 2010 - 2011 p/  
 ( Unidades )

Variables	setiembre		Var. %	Enero - Setiembre		Var. %
	2010	2011		2010	2011	
<b>LINEA CARNE :</b>						
<b>Abuelos (HLH)</b>						
Importación	23 160	10 000	-56,82	115 700	112 060	-3,15
Producción	--	--	--	--	--	--
<b>Colocación</b>	<b>23 160</b>	<b>10 000</b>	<b>-56,82</b>	<b>115 700</b>	<b>112 060</b>	<b>-3,15</b>
<b>Padres Hembras</b>						
Importación	--	60 000	--	88 642	191 840	116,42
Producción	651 030	565 034	-13,21	4 766 016	4 059 052	-14,83
Exportación	98 900	82 400	-16,68	871 783	727 730	-16,52
<b>Colocación</b>	<b>552 130</b>	<b>542 634</b>	<b>-1,72</b>	<b>3 982 875</b>	<b>3 523 162</b>	<b>-11,54</b>
<b>Huevos Fértiles (Padres)</b>						
Importación	--	--	--	52 560	--	-100,00
Exportación	--	30 960	--	208 800	583 920	179,66
<b>Pollos BB</b>						
Importación	--	--	--	--	--	--
Producción	43 262 179	45 900 612	6,10	373 607 188	393 675 583	5,37
Exportación	--	--	--	67 920	26 960	-60,31
<b>Colocación</b>	<b>43 249 565</b>	<b>45 876 692</b>	<b>6,07</b>	<b>373 442 921</b>	<b>393 406 160</b>	<b>5,35</b>
<b>Huevos Fértiles (Pollos BB)</b>						
Importación	--	--	--	1 800 000	--	-100,00
Exportación	5 911 000	5 134 320	-13,14	42 665 560	41 046 640	-3,79
<b>LINEA POSTURA :</b>						
<b>Abuelos (HLH)</b>						
Importación	--	--	--	--	--	--
Producción	--	--	--	--	--	--
<b>Colocación</b>	<b>--</b>	<b>--</b>	<b>--</b>	<b>--</b>	<b>--</b>	<b>--</b>
<b>Padres (Hembras)</b>						
Importación	42 380	5 500	-87,02	185 444	228 524	23,23
Producción	--	--	--	--	--	--
Exportación	--	--	--	--	--	--
<b>Colocación</b>	<b>42 380</b>	<b>5 500</b>	<b>-87,02</b>	<b>185 444</b>	<b>229 524</b>	<b>23,77</b>
<b>Pollas BB</b>						
Importación	--	--	--	--	--	--
Producción	1 520 969	1 297 633	-14,68	13 104 435	12 063 522	-7,94
Exportación	--	42 000	--	--	181 000	--
<b>Colocación</b>	<b>1 520 969</b>	<b>1 297 633</b>	<b>-14,68</b>	<b>13 104 435</b>	<b>11 919 422</b>	<b>-9,04</b>
<b>Huevos Fértiles (Pollas BB)</b>						
Importación	--	--	--	40 320	--	--
Exportación	--	--	--	--	--	--

p/ Preliminar

-- magnitud cero

Fuente: Superintendencia de Aduanas y Plantas de incubación

Elaboración: Ministerio de Agricultura -Oficina de Estudios Económicos y Estadísticos

Cuadro N° 34

## PERU : COLOCACIÓN DE POLLOS BB POR LINEA DE PRODUCCION, SEGÚN DEPARTAMENTO

Periodo : Enero - Setiembre 2011 <sup>p/</sup>

( Unidades )

Departamento	Setiembre				Enero - Setiembre			
	LINEA CARNE		LINEA POSTURA		LINEA CARNE		LINEA POSTURA	
	Pollos	Reproduc. (h)	Ponedoras	Reproductoras	Pollos	Reproduc. (h)	Ponedoras	Reproductoras
<b>NACIONAL</b>	<b>45 876 692</b>	<b>542 634</b>	<b>1 297 633</b>	<b>5 500</b>	<b>393 406 160</b>	<b>3 523 162</b>	<b>11 919 422</b>	<b>228 524</b>
<b>NORTE</b>	9 703 081	129 210	266 098	--	86 001 993	1 289 101	2 274 819	18 000
Tumbes	3 700	--	--	--	19 100	--	--	--
Piura	753 542	--	18 856	--	6 125 092	--	171 603	--
Lambayeque	128 375	--	11 322	--	1 229 579	--	229 142	6 000
La Libertad	8 779 954	129 210	234 387	--	78 351 047	1 289 101	1 831 250	12 000
Cajamarca	37 510	--	1 533	--	252 330	--	42 824	--
Amazonas	--	--	--	--	24 845	--	--	--
<b>CENTRO</b>	29 472 084	366 408	886 317	5 500	248 524 023	1 839 510	8 194 020	205 924
Ancash	1 306 415	22 440	--	--	10 044 552	192 350	68 222	--
Lima	26 417 347	323 568	363 308	--	224 442 709	1 443 200	3 823 602	136 080
Ica	1 385 337	20 400	523 009	5 500	11 362 061	203 960	4 280 638	69 844
Huánuco	--	--	--	--	800	--	--	--
Huancavelica	--	--	--	--	--	--	--	--
Junín	332 685	--	--	--	2 480 540	--	21 558	--
Pasco	30 300	--	--	--	193 361	--	--	--
<b>SUR</b>	4 177 673	47 016	86 370	--	38 294 878	328 224	607 991	4 600
Arequipa	3 679 123	41 100	60 782	--	34 126 890	279 400	459 435	4 600
Moquegua	--	--	306	--	--	--	17 606	--
Tacna	387 050	5 916	25 180	--	3 298 856	48 824	103 253	--
Ayacucho	4 700	--	--	--	21 500	--	1 632	--
Apurímac	1 700	--	--	--	41 700	--	8 204	--
Cusco	101 000	--	102	--	791 132	--	17 861	--
Puno	4 100	--	--	--	14 800	--	--	--
<b>ORIENTE</b>	2 523 854	--	58 848	--	20 585 266	66 327	842 592	--
San Martín	1 094 313	--	50 030	--	8 924 680	30 034	547 648	--
Loreto	778 123	--	2 596	--	6 502 313	19 532	123 820	--
Ucayali	488 100	--	6 222	--	4 001 820	4 535	101 954	--
Madre de Dios	163 318	--	--	--	1 156 453	12 226	69 170	--
Eliminados	23 920	--	--	--	242 463	--	5 100	--
Exportados	--	60 000	42 000	--	26 960	705 330	181 000	--

<sup>p/</sup> Preliminar

Nota: H= Hembras

-- magnitud cero

Fuente: Superintendencia Nacional de Aduanas y Plantas de Incubación

Elaboración: Ministerio de Agricultura -Oficina de Estudios Económicos y Estadísticos

Cuadro N° 35

PERU : PRODUCCIÓN DE PRINCIPALES PRODUCTOS PECUARIOS, SEGÚN MES.  
Período: enero - diciembre 2010 y enero - setiembre 2011 p/  
( t )

Mes	Carne ave			Carne ovino			Carne porcino			Carne vacuno			Huevo			Leche fresca vaca		
	2010	2011	Var.%	2010	2011	Var.%	2010	2011	Var.%	2010	2011	Var.%	2009	2010	Var.%	2009	2010	Var.%
ene	79 513	91 437	15,00	2 262	2 282	0,86	9 085	9 405	3,52	12 849	13 119	2,10	23 004	25 130	9,25	138 550	141 581	2,19
feb	80 638	91 634	13,64	2 506	2 476	-1,20	8 950	9 246	3,30	13 118	13 635	3,94	23 175	25 582	10,39	136 894	142 187	3,87
mar	80 700	88 115	9,19	2 769	2 764	-0,19	9 223	9 388	1,79	13 842	14 614	5,58	23 501	25 996	10,62	150 217	156 241	4,01
abr	76 476	79 956	4,55	3 096	3 119	0,77	9 266	9 571	3,29	15 102	15 555	3,00	23 484	26 308	12,03	151 997	159 435	4,89
may	86 425	91 858	6,29	3 371	3 375	0,12	9 531	9 907	3,94	15 657	16 174	3,30	23 502	26 739	13,78	154 531	159 673	3,33
jun	82 205	91 386	11,17	3 363	3 446	2,47	9 572	9 860	3,01	15 362	15 904	3,53	23 440	26 908	14,79	146 874	150 259	2,31
jul	84 713	91 285	7,76	3 269	3 368	3,02	9 949	10 070	1,21	15 580	15 964	2,46	23 463	26 899	14,64	141 575	146 843	3,72
ago	86 777	88 848	2,39	2 961	3 032	2,40	9 619	9 363	-2,67	14 740	15 434	4,71	23 813	26 947	13,16	136 227	141 695	4,01
set	89 205	89 420	0,24	2 781	2 794	0,44	9 582	9 625	0,45	14 106	14 855	5,32	24 086	26 752	11,07	131 125	135 159	3,08
oct	88 262			2 495			9 739			13 575			24 265			131 275		
nov	90 074			2 386			9 708			13 587			24 426			127 244		
dic	94 947			2 405			11 508			14 354			24 943			131 864		
ene-set	746 652	803 938	7,67	26 378	26 655	1,05	84 777	86 433	1,95	130 356	135 254	3,76	211 468	237 262	12,20	1 287 990	1 333 073	3,50
ene-dic	1 019 935			33 664			115 732			171 872			285 102			1 678 372		

Mes	Carne caprino			Carne alpaca			Carne llama			Fibra alpaca			Fibra llama			Lana ovino		
	2010	2011	Var.%	2010	2011	Var.%	2010	2011	Var.%	2010	2011	Var.%	2010	2011	Var.%	2010	2011	Var.%
ene	442	460	4,09	582	585	0,55	269	268	-0,50	340	324	-4,49	72	73	1,07	1 100	807	-26,62
feb	456	471	3,29	696	728	4,63	298	297	-0,21	903	834	-7,62	117	109	-6,77	3 424	3 138	-8,36
mar	497	515	3,77	817	827	1,27	318	326	2,44	648	684	5,60	102	91	-11,39	2 724	2 714	-0,37
abr	516	527	2,27	1 060	1 083	2,10	370	382	3,11	57	69	19,70	18	18	-1,64	465	488	4,85
may	555	543	-2,11	1 111	1 164	4,78	417	437	4,84	21	21	-0,96	6	12	108,09	512	523	2,26
jun	569	553	-2,72	1 130	1 183	4,77	425	442	4,11	10	27	181,26	1	11	974,56	204	193	-5,47
jul	574	567	-1,21	1 161	1 195	2,90	406	414	2,14	2	5	161,40	0,0	1	2 006,55	168	161	-4,38
ago	535	531	-0,64	988	1 013	2,57	368	379	2,98	3	1	-77,21	0,0	0	-100,00	132	139	5,49
set	509	504	-0,94	863	882	2,19	340	346	1,55	5	5	-6,11	0,1	0	9,61	31	45	45,22
oct	468			785			292			43			6			27		
nov	468			691			275			1 785			245			897		
dic	550			574			297			535			64			533		
ene-set	4 651	4 672	0,45	8 407	8 660	3,01	3 211	3 291	2,49	1 988	1 969	-0,96	317	315	-0,67	8 760	8 208	-6,31
ene-dic	6 137			10 457			4 075			4 352			632			10 218		

p/ Preliminar

Fuente: Direcciones Regionales de Agricultura - Dirección de Información Agraria.

Elaboración: Ministerio de Agricultura -Oficina de Estudios Económicos y Estadísticos

**Cuadro Nº 36**  
**PERÚ : PRODUCCIÓN NACIONAL DE CARNE SEGUN GOBIERNO REGIONAL**  
**SETIEMBRE 2011 P/**  
**( t )**

REGIÓN	Ovino	Porcino	Ave	Vacuno	Total
<b>TOTAL NACIONAL</b>	<b>2 794</b>	<b>9 625</b>	<b>89 420</b>	<b>14 855</b>	<b>116 695</b>
Amazonas	6	107	43	623	779
Ancash	100	96	1 875	638	2 709
Apurímac	86	214	37	395	733
Arequipa	86	418	6 805	360	7 669
Ayacucho	162	242	52	811	1 268
Cajamarca	129	442	213	2 559	3 343
Cusco	315	295	183	935	1 728
Huancavelica	104	119	45	250	518
Huánuco	112	558	68	1 396	2 134
Ica	7	274	3 252	140	3 673
Junín	180	212	652	554	1 599
La Libertad	170	827	17 126	518	18 642
Lambayeque	32	205	405	230	872
Lima	126	1 803	42 827	796	45 552
Lima Metropolitana	4	2 025	8 337	973	11 339
Callao	--	97	71	--	168
Loreto	2	165	1 631	78	1 876
Madre de Dios	4	19	251	151	425
Moquegua	9	39	10	101	160
Pasco	116	223	18	323	681
Piura	74	574	1 539	696	2 882
Puno	935	210	165	1 578	2 888
San Martín	9	227	1 953	451	2 639
Tacna	14	77	840	83	1 014
Tumbes	9	58	13	87	167
Ucayali	2	97	1 008	130	1 236

p/ Preliminar

Fuente: Direcciones Regionales de Agricultura - Dirección de Información Agraria.

Elaboración: Ministerio de Agricultura -Oficina de Estudios Económicos y Estadísticos

Cuadro N° 37

**PRODUCCIÓN DE CARNE OVINO, POR MES, SEGÚN REGIÓN**  
**Período : enero - diciembre 2010 y enero - setiembre 2011 p/  
 ( t )**

REGIÓN	Año	Ene - set	ene	feb	mar	abr	may	jun	jul	ago	set	oct	nov	dic	ene - dic
<b>TOTAL NACIONAL</b>	<b>2010</b>	<b>26 378,19</b>	<b>2 262,11</b>	<b>2 505,66</b>	<b>2 769,26</b>	<b>3 095,61</b>	<b>3 370,64</b>	<b>3 363,40</b>	<b>3 268,83</b>	<b>2 961,46</b>	<b>2 781,21</b>	<b>2 495,03</b>	<b>2 385,65</b>	<b>2 404,70</b>	<b>33 663,57</b>
	<b>2011</b>	<b>26 655,24</b>	<b>2 281,64</b>	<b>2 475,58</b>	<b>2 764,02</b>	<b>3 119,31</b>	<b>3 374,55</b>	<b>3 446,49</b>	<b>3 367,59</b>	<b>3 032,48</b>	<b>2 793,58</b>				
Amazonas	2010	59,20	5,94	6,68	7,16	7,19	6,35	6,08	7,04	6,20	6,58	6,60	6,33	7,71	79,85
	2011	55,29	6,09	6,02	6,01	5,34	6,03	6,84	6,62	5,95	6,39				
Ancash	2010	864,11	98,34	102,64	94,73	94,91	94,05	94,17	94,65	95,16	95,46	97,76	98,02	98,30	1 158,19
	2011	894,34	98,67	98,70	98,91	99,22	99,25	99,58	99,82	99,96	100,23				
Apurímac	2010	751,88	80,61	81,40	82,45	86,15	86,38	85,11	80,72	86,10	82,96	84,29	70,76	75,08	982,01
	2011	817,95	81,53	89,33	98,94	87,42	99,39	98,13	91,14	85,63	86,44				
Abancay	2010	285,53	31,45	28,00	30,43	31,93	30,16	31,20	32,12	35,81	34,44	37,90	23,32	25,08	371,84
	2011	352,87	29,25	37,49	42,76	40,78	45,11	43,93	41,54	36,78	35,23				
Andahuaylas	2010	466,35	49,16	53,40	52,03	54,22	56,22	53,91	48,60	50,30	48,52	46,38	47,44	50,00	610,18
	2011	465,09	52,28	51,84	56,18	46,64	54,28	54,20	49,60	48,85	51,21				
Arequipa	2010	676,52	75,38	75,50	78,00	76,67	74,95	73,29	76,64	75,22	70,86	69,46	64,19	65,24	875,42
	2011	600,96	59,00	55,27	57,42	55,70	67,25	59,98	76,31	84,39	85,63				
Ayacucho	2010	1 621,83	123,78	149,75	190,65	206,27	223,21	195,97	204,86	168,27	159,08	150,60	165,03	192,49	2 129,96
	2011	1 739,75	132,26	143,51	198,80	238,47	226,74	225,51	233,80	178,48	162,18				
Cajamarca	2010	1 213,10	136,18	139,35	131,14	142,01	136,62	141,17	134,74	124,98	126,90	130,84	141,72	144,97	1 630,62
	2011	1 208,14	136,87	134,72	136,88	133,79	134,65	135,95	137,41	128,85	129,02				
Cajamarca	2010	879,08	96,35	99,08	94,17	104,97	99,46	101,05	98,00	92,48	93,52	97,60	98,13	102,65	1 177,46
	2011	857,46	97,55	95,67	95,81	95,78	97,91	98,04	95,14	90,31	91,25				
Chota	2010	325,20	38,71	39,32	35,59	36,35	36,23	39,18	35,72	31,68	32,43	32,51	42,50	41,07	441,29
	2011	338,71	37,96	37,88	39,42	36,89	35,73	36,48	40,67	37,11	36,58				
Jaén	2010	8,81	1,12	0,96	1,38	0,69	0,93	0,95	1,02	0,83	0,95	0,73	1,09	1,25	11,88
	2011	11,97	1,36	1,18	1,66	1,12	1,01	1,43	1,60	1,43	1,18				
Cusco	2010	3 184,44	317,57	347,86	370,49	357,97	386,02	381,97	359,99	346,58	315,99	290,50	273,99	269,25	4 018,17
	2011	3 082,10	282,15	310,61	333,38	359,81	389,43	396,34	360,64	334,24	315,50				
Huancavelica	2010	935,65	90,80	96,46	105,43	112,34	111,08	101,22	105,89	104,55	107,88	92,18	98,20	98,52	1 224,56
	2011	1 052,36	93,50	96,84	112,11	123,96	129,16	122,70	154,61	115,88	103,59				
Huánuco	2010	1 303,08	133,79	134,55	138,55	149,29	148,46	147,97	152,54	157,82	140,12	136,77	130,52	136,15	1 706,53
	2011	1 131,42	123,50	126,67	127,40	133,44	132,18	133,01	124,13	119,33	111,76				
Ica	2010	66,63	5,06	5,73	6,97	8,79	8,04	7,66	9,90	6,20	8,29	4,49	5,22	7,41	83,75
	2011	69,68	5,28	6,15	7,04	10,04	8,51	8,44	10,70	6,78	6,74				
Junín	2010	1 623,43	173,40	173,19	174,41	176,97	200,30	181,02	185,66	178,50	179,97	176,56	135,49	177,92	2 113,40
	2011	1 639,55	180,82	179,67	177,17	183,18	182,41	193,94	183,08	179,62	179,65				
La Libertad	2010	1 568,32	164,46	169,20	168,69	175,71	180,82	186,42	176,90	175,69	170,44	177,92	176,91	187,42	2 110,58
	2011	1 569,64	164,72	169,47	168,94	175,89	180,96	186,48	177,02	175,70	170,46				
Lambayeque	2010	298,52	32,40	30,30	33,20	32,41	35,00	34,20	35,00	32,88	33,13	34,40	33,00	32,00	397,92
	2011	320,44	38,00	36,90	39,10	34,59	36,80	35,40	34,10	33,55	32,00				
Lima	2010	943,34	89,54	93,41	93,67	96,26	109,70	100,97	120,62	113,92	125,24	115,87	105,01	114,83	1 279,04
	2011	947,45	88,44	97,32	94,42	99,18	105,14	103,73	116,24	117,10	125,88				
Lima Metropolitana	2010	26,15	3,16	2,64	2,92	3,10	3,08	2,59	2,76	3,01	2,90	3,81	3,74	5,89	39,58
	2011	30,74	2,91	2,61	3,22	3,36	3,69	3,66	4,18	3,24	3,88				
Callao	2010	1,43	0,13	0,14	0,12	0,12	0,16	0,19	0,18	0,19	0,20	0,20	0,12	0,19	1,94
	2011	0,00	0,00	0,00	0,00	0,00	0,00	0,00	0,00	0,00	0,00				
Loreto	2010	15,52	2,07	1,50	1,87	1,61	1,56	2,09	1,18	1,86	1,78	2,13	1,83	1,68	21,16
	2011	18,22	1,94	1,92	2,12	1,61	2,19	2,10	2,05	2,24	2,06				
Madre de Dios	2010	36,99	3,85	3,67	3,71	3,98	3,99	4,41	4,83	4,40	4,16	4,31	3,99	4,41	49,70
	2011	43,32	4,35	4,68	4,94	4,99	5,24	5,53	5,44	3,92	4,23				
Moquegua	2010	88,18	8,90	8,41	9,52	9,76	10,35	10,18	11,19	10,25	9,63	9,90	10,89	12,72	121,69
	2011	90,74	10,93	8,65	9,51	10,32	10,10	9,59	11,06	11,13	9,45				
Pasco	2010	1 438,22	144,43	156,41	158,28	174,36	189,29	188,03	173,02	147,63	106,78	118,19	147,92	154,19	1 858,52
	2011	1 477,31	164,96	125,07	157,68	170,55	175,00	184,66	179,92	203,24	116,23				
Piura	2010	538,89	63,80	52,33	54,70	58,23	61,48	62,18	59,71	57,71	68,74	72,81	74,29	70,29	756,28
	2011	650,47	75,94	77,14	64,76	69,48	67,20	73,23	74,51	74,72	73,50				
Puno	2010	8 851,62	475,40	644,15	833,44	1 093,17	1 271,76	1 326,76	1 240,43	1 034,34	932,18	682,08	605,77	513,65	10 653,12
	2011	8 920,69	496,18	670,23	833,70	1 086,72	1 280,48	1 329,60	1 252,16	1 036,41	935,23				
San Martín	2010	59,89	8,18	7,25	6,69	5,95	5,95	6,41	5,85	6,37	7,24	7,89	7,42	9,33	84,54
	2011	78,77	8,56	8,14	8,58	9,01	9,33	9,60	8,53	8,44	8,59				
Tacna	2010	121,30	13,11	12,27	13,04	12,84	13,02	13,94	14,72	14,18	14,18	14,00	13,27	13,98	162,54
	2011	116,34	11,87	12,26	12,60	13,04	13,09	12,48	13,65	13,82	13,53				
Tumbes	2010	68,34	8,76	8,15	6,56	7,32	6,91	7,44	7,52	7,32	8,37	9,62	9,85	8,66	96,48
	2011	77,99	10,30	11,32	7,65	7,79	8,03	7,91	7,58	7,93	9,49				
Ucayali	2010	21,60	3,08	2,72	2,86	2,23	2,14	1,96	2,30	2,15	2,16	1,85	2,14	2,42	28,01
	2011	21,56	2,88	2,37	2,74	2,41	2,30	2,10	2,89	1,93	1,93				

p/ Preliminar

Fuente: Dirección Regional de Agricultura - Dirección de Información Agraria.

Elaboración: Ministerio de Agricultura - Oficina de Estudios Económicos y Estadísticos

Cuadro N° 38

**PRODUCCIÓN DE CARNE PORCINO, POR MES, SEGÚN REGIÓN**  
**Período : enero - diciembre 2010 y enero - setiembre 2011 p/**  
**( t )**

REGIÓN	Año	Ene - set	ene	feb	mar	abr	may	jun	jul	ago	set	oct	nov	dic	ene - dic
<b>TOTAL NACIONAL</b>	<b>2010</b>	<b>84 777,03</b>	<b>9 085,01</b>	<b>8 949,84</b>	<b>9 223,28</b>	<b>9 265,57</b>	<b>9 530,99</b>	<b>9 571,90</b>	<b>9 948,85</b>	<b>9 619,29</b>	<b>9 582,32</b>	<b>9 738,73</b>	<b>9 707,82</b>	<b>11 508,19</b>	<b>115 731,78</b>
	<b>2011</b>	<b>86 433,44</b>	<b>9 404,95</b>	<b>9 245,54</b>	<b>9 387,92</b>	<b>9 570,84</b>	<b>9 906,57</b>	<b>9 860,01</b>	<b>10 069,54</b>	<b>9 362,76</b>	<b>9 625,33</b>				
Amazonas	2010	888,03	96,67	99,29	100,72	100,23	97,71	86,82	105,31	97,93	103,35	101,80	100,99	111,19	1 202,00
	2011	905,00	98,91	98,17	96,69	95,46	101,12	102,96	102,41	102,76	106,51				
Ancash	2010	793,68	91,51	89,53	85,65	85,94	86,71	87,75	87,89	88,30	90,40	90,33	90,57	93,37	1 067,95
	2011	843,78	91,88	92,09	92,28	92,67	92,70	95,11	95,40	95,71	95,94				
Apurímac	2010	1 886,32	204,68	200,60	211,50	222,15	217,16	209,06	213,81	202,26	205,12	221,41	222,25	230,53	2 560,51
	2011	2 091,68	192,14	240,81	246,86	241,79	251,10	247,67	231,59	225,44	214,29				
Abancay	2010	529,90	51,48	50,60	51,50	60,13	65,24	63,31	66,50	61,83	59,31	59,66	59,06	61,71	710,33
	2011	852,31	85,82	98,46	108,54	109,82	113,82	97,67	85,19	86,56	66,43				
Andahuaylas	2010	1 356,42	153,20	150,00	160,00	162,02	151,91	145,75	147,31	140,43	145,81	161,75	163,19	168,83	1 850,18
	2011	1 239,37	106,32	142,35	138,32	131,98	137,28	150,00	146,40	138,87	147,86				
Arequipa	2010	3 534,59	387,49	356,65	377,82	383,98	394,27	394,11	408,35	425,52	406,39	406,19	414,51	404,74	4 760,03
	2011	3 665,25	420,84	392,31	393,33	399,88	404,84	405,96	399,78	430,48	417,84				
Ayacucho	2010	2 408,42	202,00	227,84	284,13	300,80	308,20	269,51	301,19	265,32	249,43	237,34	251,79	281,88	3 179,42
	2011	2 639,84	220,97	251,83	309,69	346,88	330,14	304,84	342,31	290,87	242,32				
Cajamarca	2010	3 754,47	431,81	389,73	393,93	383,32	435,61	416,93	426,44	427,63	449,05	435,91	440,77	497,32	5 128,47
	2011	3 796,01	439,78	413,96	450,02	384,84	395,45	407,90	424,31	438,04	441,70				
Cajamarca	2010	1 729,93	193,64	179,53	175,62	178,35	193,54	197,51	201,85	200,25	209,64	210,33	204,85	204,72	2 349,81
	2011	1 691,47	191,25	196,66	185,35	175,29	180,91	182,05	179,59	203,54	196,83				
Chota	2010	1 076,61	118,96	115,97	110,33	114,03	123,62	117,08	121,66	125,78	129,19	126,02	134,35	152,45	1 489,43
	2011	1 151,92	126,72	119,87	121,73	115,74	123,37	127,96	138,16	137,59	140,79				
Jaén	2010	947,93	119,22	94,22	107,99	90,95	118,45	102,35	102,94	101,60	110,22	99,56	101,58	140,15	1 289,22
	2011	952,61	121,82	97,43	142,95	93,80	91,17	97,89	106,57	96,91	104,08				
Cusco	2010	2 628,34	285,42	286,76	294,91	291,79	292,21	296,29	295,47	290,13	295,36	282,62	280,69	291,27	3 482,91
	2011	2 758,66	313,44	324,45	345,54	334,97	297,11	276,53	289,68	281,78	295,15				
Huancavelica	2010	1 100,50	124,92	121,10	124,58	128,17	131,28	118,50	125,62	110,68	115,65	117,98	120,99	135,56	1 475,03
	2011	982,53	110,09	99,17	109,44	113,63	106,46	105,06	110,50	108,81	119,38				
Huánuco	2010	7 191,67	741,43	736,04	752,26	708,10	829,35	847,60	917,65	866,86	792,38	800,19	871,13	1 057,51	9 920,49
	2011	6 093,92	726,50	639,88	663,69	707,87	728,57	767,21	712,43	589,76	558,01				
Ica	2010	2 320,49	203,30	270,37	257,85	225,31	253,16	277,58	262,79	262,60	307,53	287,25	244,70	328,74	3 181,18
	2011	2 393,00	232,36	276,53	291,61	256,71	259,76	269,91	257,28	274,66	274,18				
Junín	2010	1 850,30	213,62	203,88	211,32	205,36	210,34	197,08	204,18	204,61	199,91	201,39	203,99	320,00	2 575,68
	2011	2 020,75	236,24	231,27	231,24	224,04	224,85	237,91	213,63	209,22	212,36				
La Libertad	2010	7 347,00	819,89	764,96	762,25	798,74	833,48	841,90	849,54	849,15	827,07	819,42	776,24	805,85	9 748,50
	2011	7 364,35	820,51	765,17	764,10	796,23	834,69	842,86	856,55	856,83	827,40				
Lambayeque	2010	1 617,29	172,00	166,53	160,00	170,79	180,67	182,00	190,30	210,00	185,00	181,00	195,00	250,00	2 243,29
	2011	1 713,47	182,00	185,30	182,40	170,54	178,78	185,00	193,00	231,45	205,00				
Lima	2010	13 396,96	1 418,29	1 381,38	1 451,83	1 493,03	1 448,05	1 462,06	1 570,08	1 586,21	1 586,02	1 845,61	1 735,37	2 088,77	19 066,71
	2011	15 852,87	1 684,27	1 768,14	1 806,94	1 853,20	1 845,82	1 741,60	1 879,55	1 470,59	1 802,77				
Lima Metropolitana	2010	18 768,31	2 044,91	2 055,56	2 069,37	2 079,91	2 049,21	2 091,67	2 184,70	2 094,50	2 098,47	2 058,82	2 140,95	2 714,51	25 682,59
	2011	18 137,94	2 126,79	1 891,38	1 817,65	1 890,86	2 161,30	2 054,22	2 182,83	1 987,81	2 025,11				
Callao	2010	741,59	83,86	80,04	80,04	77,35	89,44	85,86	83,00	82,00	80,00	81,00	79,00	85,00	986,59
	2011	997,89	116,48	115,00	107,27	115,30	114,65	109,72	112,95	109,72	96,80				
Loreto	2010	1 319,25	162,01	126,71	143,16	130,23	143,09	173,99	161,54	136,10	142,43	164,03	161,01	152,07	1 796,36
	2011	1 453,05	164,56	152,06	160,50	155,91	157,69	178,44	162,03	157,02	164,84				
Madre de Dios	2010	165,52	22,69	19,76	18,51	17,12	17,71	18,44	20,47	14,52	16,29	16,50	15,85	17,83	215,70
	2011	142,72	12,56	12,20	14,00	14,39	15,23	17,71	19,00	18,68	18,96				
Moquegua	2010	288,67	26,67	33,88	34,46	33,39	34,86	26,15	39,43	29,61	30,22	35,04	38,03	40,29	402,03
	2011	320,72	30,14	32,66	34,53	39,40	34,34	38,04	35,20	37,00	39,41				
Pasco	2010	1 596,32	163,20	172,24	173,36	177,94	183,15	178,96	177,78	187,61	182,08	188,30	202,57	234,11	2 221,29
	2011	1 820,06	165,86	225,40	181,96	182,68	201,95	209,60	207,63	221,69	223,31				
Piura	2010	5 302,44	596,02	562,26	582,51	592,76	603,21	593,26	631,31	550,81	590,31	586,01	547,44	735,59	7 171,48
	2011	4 327,39	417,02	396,24	406,93	447,63	463,25	529,01	537,15	555,77	574,38				
Puno	2010	1 960,84	142,80	164,43	206,28	230,10	267,12	273,28	264,33	212,16	200,34	154,80	144,99	143,58	2 404,20
	2011	2 030,96	144,49	178,96	214,86	234,62	269,33	284,98	270,85	222,81	210,06				
San Martín	2010	2 208,82	263,68	254,64	253,28	241,48	240,97	251,20	242,61	227,29	233,66	235,53	229,94	264,22	2 938,51
	2011	2 019,25	239,83	232,21	220,61	217,52	216,73	229,61	219,29	215,97	227,47				
Tacna	2010	594,80	66,08	65,90	67,71	63,27	64,92	64,97	63,59	68,03	70,34	68,03	76,75	77,45	817,03
	2011	710,74	70,30	71,91	73,69	85,65	87,32	79,35	81,72	83,35	77,46				
Tumbes	2010	435,21	45,64	45,11	50,01	50,31	44,86	44,64	47,96	55,23	51,46	47,54	46,37	52,99	582,12
	2011	467,59	41,98	52,82	56,05	51,01	44,22	50,36	53,71	59,47	57,99				
Ucayali	2010	677,24	74,40	74,66	75,82	74,01	74,23	82,30	73,51	74,23	74,06	74,70	75,94	93,83	921,71
	2011	884,04	105,03	105,64	116,05	117,15	89,16	88,45	78,77	87,10	96,70				

p/ Preliminar

Fuente: Dirección Regional de Agricultura - Dirección de Información Agraria.

Elaboración: Ministerio de Agricultura -Oficina de Estudios Económicos y Estadísticos

Cuadro N° 39

**PRODUCCIÓN DE CARNE AVE, POR MES, SEGÚN REGIÓN**  
**Período : enero - diciembre 2010 y enero - setiembre 2011 p/**  
**( t )**

REGIÓN	Año	Ene - set	ene	feb	mar	abr	may	jun	jul	ago	set	oct	nov	dic	ene - dic
<b>TOTAL NACIONAL</b>	<b>2010</b>	<b>746 652,47</b>	<b>79 513,05</b>	<b>80 637,90</b>	<b>80 699,95</b>	<b>76 476,37</b>	<b>86 425,29</b>	<b>82 204,72</b>	<b>84 713,46</b>	<b>86 776,95</b>	<b>89 204,78</b>	<b>88 262,22</b>	<b>90 073,57</b>	<b>94 947,13</b>	<b>1 019 935,40</b>
	<b>2011</b>	<b>803 937,55</b>	<b>91 436,66</b>	<b>91 634,35</b>	<b>88 114,55</b>	<b>79 955,53</b>	<b>91 857,57</b>	<b>91 385,90</b>	<b>91 284,84</b>	<b>88 847,77</b>	<b>89 420,38</b>				
Amazonas	2010	361,59	60,31	40,86	34,46	30,94	36,94	45,73	36,59	40,24	35,51	48,96	55,65	51,65	517,84
	2011	321,86	25,15	37,19	41,28	35,46	28,56	33,06	43,70	34,33	43,15				
Ancash	2010	18 925,44	1 943,18	2 186,11	1 648,20	2 828,83	1 695,45	2 988,51	1 236,81	2 906,03	1 492,31	2 473,61	1 678,08	2 463,08	25 540,21
	2011	20 371,14	2 532,18	2 267,80	2 521,10	1 630,82	2 668,54	2 275,87	2 553,37	2 046,55	1 874,91				
Apurímac	2010	374,31	36,45	39,86	38,07	51,35	44,39	42,31	44,36	38,27	39,25	44,24	43,17	42,09	503,81
	2011	429,29	38,62	40,08	36,36	70,76	64,38	59,06	44,52	38,42	37,08				
Abancay	2010	186,22	18,48	20,65	19,14	23,29	22,40	20,34	21,35	20,20	20,36	21,30	21,75	21,23	250,50
	2011	240,27	20,56	20,78	17,34	42,56	42,29	36,98	21,41	20,26	18,10				
Andahuaylas	2010	188,08	17,97	19,21	18,93	28,06	21,99	21,97	23,00	18,06	18,88	22,94	21,42	20,86	253,31
	2011	189,02	18,06	19,30	19,03	28,21	22,10	22,08	23,12	18,16	18,98				
Arequipa	2010	54 163,79	5 966,82	6 073,10	5 977,00	5 123,81	6 643,73	6 467,84	6 128,17	6 111,02	5 672,30	6 500,15	5 861,57	6 464,53	72 990,04
	2011	62 660,41	6 393,00	6 431,61	6 734,68	6 202,86	7 553,12	7 244,65	7 056,91	8 238,41	6 805,18				
Ayacucho	2010	465,83	40,64	47,99	48,95	62,42	52,97	51,36	56,86	55,24	49,40	49,72	52,74	58,25	626,54
	2011	510,02	49,57	48,23	49,20	62,74	53,23	55,16	57,15	82,62	52,12				
Cajamarca	2010	1 781,49	205,88	182,39	150,22	192,41	183,31	186,98	217,49	243,23	219,58	206,43	225,63	209,21	2 422,76
	2011	1 796,33	194,87	174,18	177,72	214,21	162,01	248,55	188,60	223,11	213,09				
Cajamarca	2010	1 065,30	127,40	106,73	81,60	108,00	108,03	108,54	132,91	158,10	133,98	122,65	143,25	116,01	1 447,21
	2011	1 076,55	116,00	98,13	108,75	129,39	86,35	169,72	103,59	137,56	127,06				
Chota	2010	476,32	49,54	51,78	45,70	56,57	49,77	52,83	56,20	56,73	57,21	56,26	54,68	54,58	641,84
	2011	478,71	49,78	52,03	45,93	56,85	50,02	53,09	56,49	57,01	57,50				
Jaén	2010	239,87	28,94	23,89	22,92	27,84	25,51	25,61	28,38	28,40	28,39	27,52	27,70	38,62	333,71
	2011	241,07	29,09	24,01	23,03	27,98	25,63	25,74	28,52	28,54	28,53				
Cusco	2010	1 148,87	90,21	98,34	97,28	115,90	125,27	133,78	165,08	172,68	150,33	211,82	231,16	217,38	1 809,23
	2011	1 947,91	147,82	123,18	204,65	215,50	191,10	208,01	339,83	334,58	183,24				
Huancavelica	2010	453,37	51,45	55,93	47,45	54,57	48,08	50,68	51,40	48,89	44,92	44,74	49,55	56,22	603,88
	2011	455,64	51,70	56,21	47,69	54,85	48,32	50,94	51,66	49,13	45,14				
Huánuco	2010	640,14	62,68	62,45	59,32	71,84	67,98	95,05	82,33	72,00	66,51	67,12	73,66	78,51	859,43
	2011	642,07	61,70	62,76	59,04	71,61	68,32	94,93	82,15	73,32	68,24				
Ica	2010	24 530,68	2 363,56	2 477,86	2 539,57	2 801,09	3 346,63	2 948,51	2 774,70	2 517,28	2 761,47	2 882,56	2 872,63	2 715,35	33 001,23
	2011	27 099,27	2 880,51	2 831,29	3 157,22	2 715,47	2 929,09	2 906,79	3 078,59	3 348,43	3 251,87				
Junín	2010	5 835,93	584,56	610,90	605,96	556,27	701,86	658,80	685,16	706,30	726,11	647,48	766,35	730,50	7 980,25
	2011	4 474,96	604,26	346,02	481,21	418,97	511,81	467,42	494,50	498,27	652,50				
La Libertad	2010	148 123,70	15 828,27	15 852,74	17 060,80	14 847,55	17 027,49	14 863,03	17 363,03	16 124,13	19 156,65	16 694,23	18 085,04	18 120,82	201 023,79
	2011	158 046,26	18 187,43	18 600,10	16 040,30	16 566,61	17 957,47	17 856,13	17 666,33	18 045,52	17 126,37				
Lambayeque	2010	3 643,75	404,43	310,80	363,36	317,26	433,44	481,67	488,18	484,71	359,91	556,98	508,02	397,25	5 106,00
	2011	5 298,04	601,29	398,53	427,70	619,88	682,55	849,00	696,85	617,06	405,18				
Lima	2010	356 043,69	38 325,55	38 769,96	37 593,09	35 255,71	40 873,63	39 347,89	39 914,74	42 616,37	43 346,75	41 813,03	43 761,84	46 298,98	487 917,55
	2011	383 392,96	44 919,38	45 618,66	43 807,38	36 815,20	44 074,12	43 935,94	42 343,19	39 051,84	42 827,25				
Lima Metropolitana	2010	70 799,34	7 188,23	7 409,24	7 769,20	7 736,13	7 780,48	7 761,05	8 647,79	8 232,28	8 274,94	8 651,29	8 454,11	10 052,67	97 957,41
	2011	72 654,40	7 459,43	7 574,59	7 862,56	7 902,22	7 904,89	7 875,10	8 813,36	8 925,08	8 337,18				
Callao	2010	729,32	85,89	79,29	71,36	90,86	86,85	82,50	82,50	82,50	67,57	70,34	76,92	72,00	948,58
	2011	686,93	77,50	78,50	74,80	74,80	87,98	75,50	73,50	73,50	70,85				
Loreto	2010	15 902,03	1 652,85	1 643,82	1 848,76	1 730,20	1 924,67	1 585,36	1 941,49	1 803,10	1 771,78	1 829,53	1 835,30	1 375,91	20 942,78
	2011	13 448,25	1 413,20	1 508,84	1 296,02	1 424,53	1 536,77	1 418,96	1 615,71	1 603,61	1 630,62				
Madre de Dios	2010	2 180,34	253,06	239,64	259,96	272,19	238,28	221,79	247,88	227,16	220,38	248,62	219,48	254,26	2 902,70
	2011	2 292,29	250,50	243,85	225,35	215,48	241,30	280,33	326,07	258,52	250,89				
Moquegua	2010	121,75	18,80	18,26	18,67	9,88	18,31	7,45	10,29	9,95	10,13	10,19	10,29	10,19	152,42
	2011	83,77	9,13	9,57	8,65	9,93	8,48	7,49	10,34	10,00	10,18				
Pasco	2010	120,55	11,64	10,55	13,55	13,56	12,45	13,59	16,91	14,67	13,63	13,29	13,69	19,94	167,48
	2011	456,84	63,12	48,16	70,49	25,71	53,85	74,64	42,04	60,43	18,39				
Piura	2010	10 237,23	1 133,95	1 059,24	988,87	1 042,83	1 237,94	1 173,48	1 235,40	1 137,38	1 228,14	1 382,85	1 407,71	1 355,24	14 383,03
	2011	12 401,90	1 385,55	1 359,42	1 335,39	1 247,82	1 344,76	1 337,26	1 437,88	1 415,25	1 538,57				
Puno	2010	1 272,60	133,43	137,44	114,30	136,93	148,09	147,93	150,30	152,22	151,97	142,18	141,13	130,02	1 685,94
	2011	1 296,88	136,09	139,47	118,79	137,61	147,43	148,67	151,05	152,98	164,79				
San Martín	2010	14 692,20	1 559,97	1 683,38	1 588,60	1 575,09	1 779,35	1 685,29	1 510,31	1 603,25	1 706,97	1 840,36	1 753,80	1 720,61	20 006,97
	2011	17 251,20	1 723,17	1 768,04	1 927,68	1 809,10	1 862,35	1 941,50	2 176,85	2 089,99	1 952,52				
Tacna	2010	7 134,81	754,05	822,35	841,37	918,75	1 007,92	822,19	671,62	587,09	709,48	854,33	835,00	814,69	9 638,82
	2011	7 285,29	919,55	856,40	668,88	674,07	716,00	923,93	908,72	777,72	840,01				
Tumbes	2010	83,63	10,99	8,11	7,08	8,35	8,84	8,12	9,31	9,36	13,48	14,76	23,44	10,53	132,36
	2011	91,82	10,97	6,84	10,65	8,34	10,89	9,13	11,41	10,53	13,07				
Ucayali	2010	6 886,09	746,21	717,29	914,50	631,61	900,96	333,83	944,76	781,61	915,31	963,39	1 037,61	1 227,27	10 114,36
	2011	8 541,82	1 300,97	1 004,80	729,81	730,98	950,23	1 007,88	1 020,58	788,57	1 008,00				

p/ Preliminar

Fuente: Dirección Regional de Agricultura - Dirección de Información Agraria.

Elaboración: Ministerio de Agricultura - Oficina de Estudios Económicos y Estadísticos

Cuadro Nº 40

**PRODUCCIÓN DE CARNE VACUNO, POR MES, SEGÚN REGIÓN**  
**Período : enero - diciembre 2010 y enero - setiembre 2011 p/**  
**( t )**

REGIÓN	Año	Ene - set	ene	feb	mar	abr	may	jun	jul	ago	set	oct	nov	dic	ene-dic
<b>TOTAL NACIONAL</b>	<b>2010</b>	<b>130 355,93</b>	<b>12 848,72</b>	<b>13 118,29</b>	<b>13 842,10</b>	<b>15 101,93</b>	<b>15 656,96</b>	<b>15 362,21</b>	<b>15 580,26</b>	<b>14 739,86</b>	<b>14 105,59</b>	<b>13 575,00</b>	<b>13 586,68</b>	<b>14 354,02</b>	<b>171 871,63</b>
	<b>2011</b>	<b>135 254,33</b>	<b>13 118,69</b>	<b>13 635,11</b>	<b>14 614,40</b>	<b>15 555,00</b>	<b>16 173,88</b>	<b>15 904,09</b>	<b>15 963,79</b>	<b>15 433,99</b>	<b>14 855,37</b>				
Amazonas	2010	5 875,51	634,37	650,00	670,90	678,44	651,27	661,89	639,83	631,14	657,67	674,84	696,15	741,13	7 987,63
	2011	5 709,80	617,62	645,72	626,07	597,48	628,21	634,13	642,41	694,78	623,39				
Ancash	2010	5 335,99	604,62	642,12	601,41	602,97	608,27	564,59	567,18	571,59	573,24	615,52	618,10	619,45	7 189,06
	2011	5 689,09	626,55	627,80	629,56	631,19	631,45	632,77	634,73	636,76	638,28				
Apurímac	2010	3 539,70	362,42	383,43	370,71	384,89	433,69	394,86	436,33	378,02	395,34	395,12	367,54	358,49	4 660,85
	2011	3 567,63	351,99	391,39	385,88	392,22	402,10	393,68	431,92	423,20	395,26				
Abancay	2010	1 775,89	180,00	181,00	176,37	183,89	207,00	212,08	222,18	208,06	205,31	192,60	185,30	170,31	2 324,10
	2011	1 806,39	177,18	187,75	184,76	176,40	206,56	214,85	225,50	218,88	214,51				
Andahuaylas	2010	1 763,81	182,42	202,43	194,34	201,00	226,69	182,79	214,15	169,96	190,03	202,52	182,24	188,17	2 336,74
	2011	1 761,24	174,81	203,64	201,12	215,82	195,54	178,83	206,42	204,31	180,76				
Arequipa	2010	3 854,60	440,24	450,24	449,87	457,52	447,28	418,69	426,08	407,67	357,02	355,09	353,00	358,00	4 920,69
	2011	3 738,31	382,90	416,48	430,30	436,46	438,45	427,42	430,65	415,64	360,00				
Ayacucho	2010	8 718,74	730,53	820,36	965,85	1 141,05	1 135,89	1 143,28	1 068,88	926,59	786,31	765,48	796,60	969,21	11 250,02
	2011	9 232,57	741,37	841,75	1 030,02	1 208,61	1 207,18	1 128,58	1 216,79	1 047,28	811,00				
Cajamarca	2010	20 219,35	2 252,10	2 116,36	2 149,48	2 138,29	2 184,36	2 311,66	2 409,77	2 283,97	2 373,36	2 233,37	2 458,80	2 456,71	27 368,23
	2011	21 888,08	2 380,65	2 288,39	2 435,14	2 372,07	2 367,95	2 418,03	2 542,91	2 523,51	2 559,43				
Cajamarca	2010	10 468,84	1 198,50	1 100,29	1 156,78	1 148,16	1 132,06	1 149,89	1 186,19	1 183,19	1 213,76	1 232,30	1 267,75	1 281,62	14 250,51
	2011	11 692,21	1 267,38	1 226,32	1 250,73	1 307,03	1 308,99	1 288,29	1 311,08	1 369,99	1 362,40				
Chota	2010	7 698,26	857,27	798,40	704,44	784,39	846,97	932,43	993,63	887,46	893,27	826,24	1 028,47	1 018,76	10 571,73
	2011	8 108,70	914,29	839,48	894,99	840,04	855,97	902,36	996,76	935,98	928,83				
Jaén	2010	2 052,26	196,33	217,67	288,25	205,73	205,33	229,34	229,95	213,32	266,33	174,83	162,58	156,33	2 545,99
	2011	2 087,18	198,97	222,59	289,42	225,00	203,00	227,38	235,08	217,54	268,19				
Cusco	2010	9 317,57	922,55	999,07	1 031,86	1 072,38	1 175,78	1 152,95	1 058,87	987,76	916,34	857,20	823,61	849,30	11 847,69
	2011	9 263,23	867,53	940,66	1 023,77	1 018,06	1 205,09	1 207,55	1 077,54	988,53	934,50				
Huancavelica	2010	2 414,42	240,59	241,25	250,78	257,67	301,63	303,02	305,82	265,04	248,61	246,78	248,37	253,31	3 162,88
	2011	2 424,00	239,00	244,20	243,90	258,40	300,89	301,00	318,13	268,48	250,00				
Huánuco	2010	8 886,30	829,13	783,32	789,89	974,83	1 107,85	1 118,27	1 197,58	1 119,84	965,59	860,13	979,93	1 125,06	11 851,42
	2011	10 104,17	926,35	948,36	865,96	1 060,65	1 211,09	1 180,88	1 212,75	1 301,84	1 396,30				
Ica	2010	1 193,51	119,64	114,62	128,43	139,34	146,82	125,46	163,51	124,96	130,73	154,68	123,87	167,69	1 639,76
	2011	1 275,24	132,29	120,91	123,20	148,09	163,50	142,90	165,70	138,81	139,84				
Junín	2010	4 698,09	532,79	509,40	503,02	508,28	520,34	502,32	528,50	576,99	516,45	620,72	542,04	580,02	6 440,88
	2011	5 013,28	571,68	573,03	567,32	563,80	535,85	542,72	548,78	535,84	554,26				
La Libertad	2010	4 467,56	482,89	479,29	480,85	482,79	480,77	487,43	529,54	532,71	511,29	513,65	491,08	490,75	5 963,05
	2011	4 504,77	484,44	480,84	482,18	484,21	482,25	496,57	536,97	539,69	517,62				
Lambayeque	2010	2 033,05	236,00	218,71	220,00	205,60	225,00	230,00	225,00	230,00	242,74	230,30	220,00	205,56	2 688,91
	2011	2 022,97	230,00	229,06	217,71	220,00	223,00	225,00	223,20	225,00	230,00				
Lima	2010	6 907,79	667,58	671,58	665,21	705,36	834,84	765,94	912,95	837,79	846,53	814,02	783,82	854,61	9 360,23
	2011	7 020,13	692,12	680,08	816,93	732,75	800,30	810,51	850,83	840,27	796,34				
Lima Metropolitana	2010	8 557,34	978,45	836,51	918,51	994,47	1 051,21	949,46	950,47	942,17	936,08	984,28	935,05	1 099,68	11 576,34
	2011	8 909,01	1 008,39	945,93	984,99	1 023,64	1 057,71	980,77	989,97	944,75	972,86				
Callao	2010	--	--	--	--	--	--	--	--	--	--	--	--	--	--
	2011	--	--	--	--	--	--	--	--	--	--	--	--	--	--
Loreto	2010	585,63	68,45	66,73	70,74	68,12	54,55	62,17	60,08	67,24	67,54	86,54	81,80	86,58	840,56
	2011	699,81	78,55	90,24	80,66	75,61	66,96	75,81	76,77	76,91	78,30				
Madre de Dios	2010	1 269,34	157,07	139,07	132,91	136,81	132,40	140,22	152,27	129,39	149,21	149,66	125,89	130,37	1 675,26
	2011	1 302,15	137,02	134,70	144,47	154,48	152,71	142,64	141,21	144,18	150,74				
Moquegua	2010	782,34	88,44	74,51	74,68	96,92	76,59	72,98	87,72	108,00	102,49	115,96	139,16	137,17	1 174,63
	2011	790,52	94,78	80,59	80,83	94,25	86,49	77,50	87,98	87,27	100,83				
Pasco	2010	2 741,96	281,21	294,59	280,54	281,00	286,02	332,87	323,88	350,33	311,53	312,17	324,30	326,05	3 704,48
	2011	2 827,96	322,46	277,66	311,94	290,28	305,03	319,15	332,75	346,03	322,65				
Piura	2010	6 753,80	649,74	626,36	755,14	808,14	771,56	830,57	814,02	780,67	717,59	661,18	704,78	690,09	8 809,85
	2011	6 594,12	612,19	624,71	763,99	761,66	808,05	802,05	786,14	739,57	695,76				
Puno	2010	15 616,81	882,66	1 265,55	1 585,68	2 220,58	2 291,04	2 050,48	1 978,56	1 767,48	1 574,78	1 211,19	1 117,20	1 103,25	19 048,44
	2011	16 018,35	893,29	1 334,88	1 606,79	2 286,84	2 358,87	2 164,49	1 990,81	1 804,17	1 578,21				
San Martín	2010	4 109,94	419,11	472,35	467,34	467,37	473,06	465,87	459,58	445,92	439,34	426,98	364,24	445,22	5 346,38
	2011	4 118,91	462,21	445,81	456,95	465,30	454,72	514,30	429,74	439,04	450,85				
Tacna	2010	801,93	92,16	86,19	92,48	85,33	87,52	91,13	92,63	90,03	84,48	85,75	86,82	94,92	1 069,42
	2011	755,45	79,62	82,96	85,32	82,65	83,05	82,32	93,08	83,69	82,78				
Tumbes	2010	596,18	54,85	58,78	67,20	71,25	59,96	67,61	69,37	65,01	82,16	85,48	82,00	80,22	843,88
	2011	638,92	58,66	65,13	71,18	72,63	70,49	70,69	75,00	68,55	86,59				
Ucayali	2010	1 078,48	121,11	117,87	118,64	122,54	119,25	118,49	121,85	119,54	119,18	118,92	122,52	131,17	1 451,08
	2011	1 145,86	127,03	123,86	129,33	123,68	132,49	132,65	127,03	120,20	129,58				

p/ Preliminar

-- magnitud cero

Fuente: Dirección Regional de Agricultura - Dirección de Información Agraria.

Elaboración: Ministerio de Agricultura - Oficina de Estudios Económicos y Estadísticos



Cuadro Nº 41

**PRODUCCIÓN DE LECHE FRESCA DE VACA, POR MES, SEGÚN REGIÓN**  
**Período : enero - diciembre 2010 y enero - setiembre 2011 p/**  
**( t )**

REGIÓN	Año	Ene - set	ene	feb	mar	abr	may	jun	jul	ago	set	oct	nov	dic	ene - dic
<b>TOTAL NACIONAL</b>	<b>2010</b>	<b>1 287 990</b>	<b>138 550</b>	<b>136 894</b>	<b>150 217</b>	<b>151 997</b>	<b>154 531</b>	<b>146 874</b>	<b>141 575</b>	<b>136 227</b>	<b>131 125</b>	<b>131 275</b>	<b>127 244</b>	<b>131 864</b>	<b>1 678 372</b>
	<b>2011</b>	<b>1 333 073</b>	<b>141 581</b>	<b>142 187</b>	<b>156 241</b>	<b>159 435</b>	<b>159 673</b>	<b>150 259</b>	<b>146 843</b>	<b>141 695</b>	<b>135 159</b>				
Amazonas	2010	57 897	6 577	6 241	6 662	6 602	6 853	6 374	6 475	6 285	5 827	5 897	5 593	5 738	75 125
	2011	56 068	6 132	5 789	6 249	6 220	6 525	6 304	6 448	6 313	6 088				
Ancash	2010	13 043	1 405	1 484	1 546	1 512	1 412	1 408	1 411	1 416	1 448	1 277	1 285	1 316	16 921
	2011	12 657	1 458	1 461	1 463	1 468	1 386	1 351	1 353	1 357	1 360				
Apurímac	2010	33 617	3 773	3 764	4 111	4 035	4 460	3 563	3 697	3 251	2 963	2 849	2 823	3 104	42 392
	2011	32 937	4 014	3 951	4 190	4 435	3 951	3 586	3 292	2 728	2 790				
Abancay	2010	22 343	2 691	2 680	2 992	2 885	3 173	2 207	2 356	1 862	1 497	1 563	1 653	1 858	27 417
	2011	21 082	2 587	2 835	2 843	3 052	2 607	2 150	1 993	1 559	1 456				
Andahuaylas	2010	11 274	1 082	1 084	1 119	1 150	1 287	1 356	1 341	1 389	1 466	1 286	1 170	1 246	14 975
	2011	11 855	1 427	1 116	1 348	1 383	1 344	1 436	1 299	1 169	1 334				
Arequipa	2010	267 565	32 334	27 124	30 214	29 566	30 592	29 532	29 738	29 737	28 728	29 578	28 593	29 278	355 013
	2011	273 976	31 297	28 460	31 648	30 906	31 483	30 128	30 430	30 448	29 176				
Ayacucho	2010	41 357	1 257	2 682	6 240	8 309	9 412	6 164	3 936	2 127	1 230	562	691	872	43 482
	2011	48 023	1 807	3 312	6 769	9 538	10 999	7 014	4 834	2 454	1 295				
Cajamarca	2010	230 692	24 000	25 135	25 397	25 801	27 430	26 860	26 056	25 184	24 828	24 609	23 661	24 486	303 449
	2011	234 306	25 035	25 756	26 665	26 377	26 438	26 350	25 878	26 397	25 409				
Cajamarca	2010	154 621	15 901	16 713	16 833	17 124	18 689	18 326	17 693	16 782	16 558	16 218	15 262	15 701	201 801
	2011	157 370	16 615	17 364	17 966	17 987	17 861	17 646	17 243	17 809	16 879				
Chota	2010	72 307	7 695	7 947	8 049	8 160	8 256	8 093	7 960	8 093	8 053	8 135	8 110	8 397	96 949
	2011	72 783	8 015	7 913	8 177	7 866	8 073	8 169	8 091	8 206	8 275				
Jaén	2010	3 765	404	475	515	517	485	441	402	308	217	257	289	388	4 699
	2011	4 153	405	479	523	525	505	535	544	383	255				
Cusco	2010	52 715	6 200	5 797	6 442	6 149	6 581	5 708	5 462	5 281	5 094	5 251	5 064	5 421	68 452
	2011	49 430	5 809	5 198	5 996	6 101	5 917	5 097	5 211	5 133	4 967				
Huancavelica	2010	13 771	1 603	1 595	1 690	1 624	1 606	1 610	1 511	1 326	1 208	1 241	1 076	1 106	17 193
	2011	15 948	1 766	1 807	1 982	1 971	1 878	1 848	1 708	1 554	1 434				
Huánuco	2010	29 596	3 302	3 330	3 254	3 234	3 376	3 329	3 412	3 203	3 156	3 342	3 179	3 295	39 413
	2011	28 887	3 384	3 061	3 280	3 216	3 194	3 032	3 533	3 164	3 024				
Ica	2010	22 154	2 458	2 312	2 419	2 345	2 416	2 439	2 509	2 563	2 694	2 755	2 571	2 798	30 278
	2011	23 938	2 664	2 493	2 611	2 706	2 754	2 663	2 548	2 665	2 835				
Junín	2010	23 099	2 549	2 426	2 643	2 667	2 809	2 514	2 584	2 471	2 434	2 786	2 638	2 589	31 111
	2011	29 413	3 169	3 136	3 439	3 369	3 299	3 199	3 324	3 273	3 206				
La Libertad	2010	75 615	7 860	7 753	7 761	8 304	8 424	8 746	8 938	8 978	8 852	8 372	8 322	8 309	100 618
	2011	76 281	7 928	7 821	7 830	8 373	8 493	8 829	9 024	9 055	8 927				
Lambayeque	2010	29 277	3 255	3 218	3 204	3 241	3 278	3 281	3 260	3 280	3 260	3 380	3 410	3 450	39 517
	2011	29 488	3 320	3 280	3 285	3 218	3 240	3 250	3 230	3 345	3 320				
Lima	2010	174 027	17 419	17 512	19 726	19 853	20 312	20 967	19 796	19 635	18 805	19 395	18 466	18 747	230 635
	2011	176 987	17 839	18 122	19 762	20 387	20 896	20 549	20 264	19 815	19 354				
Lima Metropolitana	2010	55 324	6 060	5 458	6 156	6 118	6 239	6 073	6 399	6 513	6 307	6 841	6 750	7 034	75 949
	2011	60 574	6 228	5 578	6 374	6 498	7 180	6 869	7 383	7 236	7 229				
Callao	2010	212	29	28	24	25	22	19	19	22	23	27	29	25	292
	2011	220	27	29	25	26	23	25	22	24	18				
Loreto	2010	1 848	218	177	185	195	209	205	212	226	222	209	227	243	2 527
	2011	2 259	234	208	205	223	254	277	289	295	274				
Madre de Dios	2010	2 278	261	249	253	245	254	258	263	243	252	265	263	257	3 063
	2011	2 822	301	301	326	333	317	315	306	316	306				
Moquegua	2010	11 363	1 263	1 192	1 295	1 258	1 279	1 249	1 299	1 247	1 280	1 311	1 279	1 308	15 262
	2011	11 371	1 309	1 198	1 252	1 284	1 289	1 245	1 259	1 278	1 258				
Pasco	2010	13 576	1 610	1 487	1 537	1 551	1 543	1 501	1 489	1 415	1 442	1 502	1 568	1 531	18 178
	2011	14 279	1 366	1 621	1 544	1 632	1 725	1 593	1 517	1 780	1 503				
Piura	2010	26 172	2 299	2 513	2 842	3 620	3 902	3 456	3 141	2 513	1 885	1 720	1 571	2 034	31 497
	2011	36 431	3 183	3 500	3 937	5 031	5 468	4 812	4 375	3 500	2 625				
Puno	2010	66 612	8 020	10 611	11 668	10 742	7 105	6 309	4 710	3 976	3 471	2 969	3 275	4 051	76 907
	2011	68 138	8 138	10 979	11 764	10 610	7 318	6 428	5 032	4 185	3 684				
San Martín	2010	22 571	2 141	2 198	2 274	2 406	2 423	2 732	2 636	2 666	3 095	2 454	2 133	2 163	29 321
	2011	25 035	2 511	2 617	2 890	2 890	2 974	2 945	2 959	2 759	2 490				
Tacna	2010	19 570	2 205	2 169	2 208	2 149	2 154	2 127	2 160	2 218	2 180	2 217	2 205	2 232	26 224
	2011	19 375	2 200	2 056	2 272	2 150	2 196	2 091	2 140	2 143	2 127				
Tumbes	2010	414	45	50	46	46	44	46	46	46	46	51	53	50	568
	2011	435	55	54	44	47	46	45	48	47	50				
Ucayali	2010	3 626	404	390	419	399	399	403	413	405	394	417	518	424	4 986
	2011	3 794	409	398	441	427	428	413	437	431	411				

p/ Preliminar

Fuente: Dirección Regional de Agricultura - Dirección de Información Agraria.

Elaboración: Ministerio de Agricultura - Oficina de Estudios Económicos y Estadísticos

**CUADRO Nº 42**  
**BENEFICIOS DE GANADO EN CAMALES Y MATADERO, SEGÚN GOBIERNO REGIONAL**  
**MES: SETIEMBRE <sup>p/</sup> 2011**  
**(TONELADAS)**

Gobierno Regional	Beneficios de ganado			Total
	Ovino	Porcino	Vacuno	
<b>Total Nacional</b>	834	7 098	14 722	22 654
Amazonas	3	83	277	363
Ancash	34	45	268	347
Apurímac	18	68	240	325
Arequipa	101	697	1 132	1 931
Ayacucho	25	63	277	364
Cajamarca	79	282	542	903
Cusco	4	--	861	866
Huancavelica	16	6	15	37
Huanuco	30	85	226	340
Ica	5	161	436	602
Junín	32	48	352	432
La Libertad	150	425	693	1 268
Lambayeque	45	221	795	1 061
Lima	13	513	544	1 070
Lima Metropolitana	85	2 152	4 665	6 903
Callao	1	1 507	828	2 335
Loreto	1	115	152	268
Madre de Dios	--	--	155	155
Moquegua	2	41	158	200
Pasco	97	40	99	236
Piura	29	105	1 017	1 150
Puno	54	42	352	448
San Martín	5	221	284	510
Tacna	2	123	158	282
Tumbes	3	15	50	68
Ucayali	1	43	147	191

<sup>p/</sup> Preliminar

-- magnitud cero

Fuente: Dirección Regional de Agricultura - Dirección de Información Agraria

Elaboración: Ministerio de Agricultura - Oficina de Estudios Económicos y Estadísticos

Cuadro N° 43

**LIMA METROPOLITANA - CALLAO: BENEFICIO DE GANADO EN CAMALES, POR ESPECIE, SEGÚN MES**  
**Período: enero - diciembre 2010 y enero - setiembre 2011 p/**

Mes	( Unidades )								
	Ovino			Porcino			Vacuno		
	20100	2011	Var.%	2010	2011	Var.%	2010	2011	Var.%
ene	8 367	6 918	-17,32	46 058	48 479	5,26	20 474	20 149	-1,59
feb	7 657	6 283	-17,94	46 167	46 514	0,75	19 526	19 218	-1,58
mar	8 380	6 494	-22,51	50 518	52 487	3,90	22 517	22 417	-0,44
abr	8 713	9 196	5,54	48 774	54 496	11,73	22 662	22 419	-1,07
may	10 522	8 179	-22,27	51 789	58 496	12,95	21 495	24 087	12,06
jun	9 406	8 699	-7,52	53 066	54 325	2,37	22 374	22 518	0,64
jul	10 507	5 167	-50,82	57 205	54 275	-5,12	24 108	23 054	-4,37
ago	8 086	3 792	-53,10	56 821	51 989	-8,50	23 051	22 656	-1,71
set	8 082	6 822	-15,59	56 713	55 755	-1,69	22 265	23 889	7,29
oct	8 385			59 186			22 012		
nov	8 456			55 519			21 274		
dic	8 704			73 947			21 342		
<b>ene-set</b>	<b>79 720</b>	<b>61 550</b>	<b>-22,79</b>	<b>467 111</b>	<b>476 816</b>	<b>2,08</b>	<b>198 472</b>	<b>200 407</b>	<b>0,97</b>
<b>ene-dic</b>	<b>105 265</b>			<b>655 763</b>			<b>263 100</b>		

Mes	Volumen ( t )								
	Ovino			Porcino			Vacuno		
	2010	2011	Var.%	2010	2011	Var.%	2010	2011	Var.%
ene	99	83	-15,84	2 822	3 166	12,21	4 934	4 683	-5,10
feb	90	73	-18,84	2 877	3 042	5,74	4 676	4 438	-5,08
mar	97	75	-22,62	3 162	3 468	9,69	5 345	5 178	-3,13
abr	106	106	0,36	3 132	3 592	14,71	5 447	5 003	-8,15
may	125	103	-17,59	3 283	3 875	18,03	5 046	5 497	8,93
jun	113	110	-3,13	3 386	3 764	11,17	5 162	5 435	5,28
jul	128	64	-50,20	3 641	3 588	-1,48	5 580	5 280	-5,37
ago	98	46	-53,01	3 612	3 506	-2,93	5 354	5 195	-2,98
set	99	86	-13,30	3 615	3 659	1,20	5 227	5 493	5,09
oct	103			3 744			5 163		
nov	102			3 564			5 005		
dic	104			4 500			5 046		
<b>ene-set</b>	<b>955</b>	<b>746</b>	<b>-21,90</b>	<b>29 529</b>	<b>31 660</b>	<b>7,22</b>	<b>46 772</b>	<b>46 202</b>	<b>-1,22</b>
<b>ene-dic</b>	<b>1 263</b>			<b>41 338</b>			<b>61 985</b>		

p/ Preliminar

Fuente: Municipalidad Metropolitana de Lima - Sub Gerencia Regional Agraria  
Elaboración: Ministerio de Agricultura -Oficina de Estudios Económicos y Estadísticos

Cuadro Nº 44

## PERU : BENEFICIO DE GANADO OVINO EN CAMALES Y MATADEROS POR MES, SEGUN REGIÓN

Período : Enero - diciembre 2010 y enero - setiembre 2011 p/

( unidades )

Región	Año	Ene-set	Ene	Feb	Mar	Abr	May	Jun	Jul	Ago	Set	Oct	Nov	Dic	Ene-Dic
Total Nacional	2010	567 178	55 839	57 548	59 752	61 947	68 069	69 510	68 494	64 031	61 988	62 755	59 151	62 546	751 630
	2011	567 055	55 687	57 782	61 377	69 901	70 466	67 048	62 085	58 269	64 440				
Tumbes	2010	1 831	218	226	138	200	204	208	204	225	208	231	261	242	2 565
	2011	1 864	258	255	201	213	203	187	225	163	159				
Piura	2010	17 080	1 926	1 787	1 650	1 803	1 686	2 542	1 820	1 917	1 949	1 881	1 814	2 051	22 826
	2011	17 114	2 015	2 047	1 909	1 712	1 682	2 030	2 061	1 620	2 038				
Lambayeque	2010	27 706	3 046	2 826	3 155	2 987	3 280	3 175	3 013	3 155	3 069	2 996	2 860	2 888	36 450
	2011	23 936	2 607	2 584	2 431	2 411	2 850	2 686	2 420	2 957	2 990				
La Libertad	2010	104 205	10 451	10 675	12 285	10 918	11 504	13 090	11 743	11 623	11 916	13 152	11 146	12 199	140 702
	2011	112 777	12 279	12 102	12 190	12 571	12 595	12 489	12 941	12 810	12 800				
Cajamarca	2010	41 280	4 727	4 671	4 376	4 477	4 616	4 753	4 595	4 461	4 604	4 634	4 831	4 752	55 497
	2011	47 488	4 941	4 941	5 570	5 490	5 508	5 716	5 368	4 563	5 391				
Cajamarca	2010	29 545	3 484	3 397	3 206	3 159	3 265	3 364	3 332	3 075	3 263	3 350	3 461	3 399	39 755
	2011	35 351	3 723	3 690	4 220	4 107	4 266	4 360	3 959	3 159	3 867				
Chota	2010	11 396	1 224	1 248	1 139	1 285	1 307	1 347	1 216	1 339	1 291	1 237	1 319	1 296	15 248
	2011	11 593	1 199	1 218	1 304	1 247	1 188	1 301	1 343	1 329	1 464				
Jaén	2010	339	19	26	31	33	44	42	47	47	50	47	51	57	494
	2011	454	19	33	46	46	54	55	66	75	60				
Amazonas	2010	4 202	414	458	502	516	443	429	493	468	479	458	362	429	5 451
	2011	3 767	451	472	429	444	422	452	426	422	249				
Ancash	2010	32 653	3 393	3 559	3 697	3 804	4 000	3 783	4 015	3 353	3 049	3 067	3 170	3 303	42 193
	2011	31 465	3 383	3 205	2 892	3 820	3 998	3 704	4 034	3 441	2 988				
Lima	2010	88 985	9 220	8 775	9 201	9 295	11 510	10 394	11 400	9 800	9 390	9 682	9 256	9 650	117 573
	2011	69 528	7 750	7 130	7 335	10 064	9 244	9 783	5 978	4 643	7 601				
Ica	2010	3 277	331	305	335	406	397	423	501	323	256	307	275	227	4 086
	2011	3 424	257	237	260	595	436	440	382	461	356				
Huánuco	2010	27 097	2 117	3 434	3 379	3 589	2 966	3 009	3 232	2 811	2 560	1 386	1 423	1 671	31 577
	2011	27 402	2 497	3 309	3 349	3 337	3 273	3 315	2 891	2 839	2 592				
Pasco	2010	74 349	6 325	6 709	8 116	9 071	9 979	9 375	8 952	8 421	7 401	7 370	6 009	8 177	95 905
	2011	70 033	4 892	6 860	6 975	8 433	9 009	8 939	8 603	8 530	7 792				
Junín	2010	20 577	2 092	1 939	1 750	2 372	2 580	2 562	2 484	2 443	2 355	2 302	2 116	2 105	27 100
	2011	20 950	2 126	2 627	2 153	2 863	2 166	2 590	2 354	2 028	2 043				
Huancavelica	2010	8 294	230	210	1 162	1 217	1 541	1 002	984	1 050	898	812	990	1 087	11 183
	2011	9 660	574	583	1 154	931	954	1 270	1 245	1 530	1 419				
Arequipa	2010	45 520	3 967	3 990	3 771	3 888	4 851	6 327	6 245	6 189	6 292	6 425	6 398	5 525	63 868
	2011	41 141	4 135	3 103	5 496	5 083	4 899	3 704	3 733	3 917	7 071				
Moquegua	2010	1 111	104	98	136	111	168	144	143	97	110	119	113	177	1 520
	2011	1 139	151	137	154	124	132	92	109	121	119				
Tacna	2010	701	71	78	96	72	23	92	96	80	93	389	111	156	1 357
	2011	921	98	57	51	88	269	114	77	83	84				
Ayacucho	2010	17 266	1 959	2 229	906	1 690	2 114	2 146	2 722	1 518	1 982	2 076	2 604	2 116	24 062
	2011	16 497	1 626	1 646	1 974	2 227	1 822	1 631	1 937	1 627	2 007				
Apurímac	2010	17 151	1 741	1 613	1 688	1 610	1 910	2 165	2 133	2 272	2 019	2 088	2 020	1 920	23 179
	2011	17 143	1 915	1 935	1 906	1 745	2 291	1 970	1 997	1 792	1 592				
Abancay	2010	6 323	633	560	580	550	590	840	880	940	750	656	650	699	8 328
	2011	6 432	710	770	585	615	570	710	840	857	775				
Andahuaylas	2010	10 828	1 108	1 053	1 108	1 060	1 320	1 325	1 253	1 332	1 269	1 432	1 370	1 221	14 851
	2011	10 711	1 205	1 165	1 321	1 130	1 721	1 260	1 157	935	817				
Cusco	2010	2 874	320	300	320	310	310	320	323	326	345	350	351	351	3 926
	2011	3 024	360	348	335	320	323	325	333	335	345				
Puno	2010	27 776	2 812	3 322	2 691	3 257	3 636	3 245	3 014	3 186	2 613	2 525	2 620	3 140	36 061
	2011	44 071	2 950	3 805	4 210	7 071	7 954	5 175	4 500	4 010	4 396				
San Martín	2010	1 831	201	202	187	196	195	198	245	178	229	246	197	221	2 495
	2011	2 025	204	197	197	156	244	256	272	241	258				
Loreto	2010	594	73	59	110	73	59	35	41	64	80	102	92	69	857
	2011	810	133	70	82	70	104	101	98	85	67				
Ucayali	2010	818	101	83	101	85	97	93	96	71	91	157	132	90	1 197
	2011	876	85	132	124	133	88	79	101	51	83				
Madre de Dios	2010	--	--	--	--	--	--	--	--	--	--	--	--	--	--
	2011	--	--	--	--	--	--	--	--	--	--	--	--	--	--

p/ Preliminar

-- magnitud cero

Fuente: Direcciones Regionales Agrarias-Dirección de Información Agraria.

Elaboración: Ministerio de Agricultura - Oficina de Estudios Económicos y Estadísticos

Cuadro Nº 45

## PERU : BENEFICIO DE GANADO OVINO HEMBRA EN CAMALES Y MATADEROS POR MES, SEGUN REGIÓN

Período : Enero - diciembre 2010 y enero - setiembre 2011 p/

( unidades )

Región	Año	Ene-set	Ene	Feb	Mar	Abr	May	Jun	Jul	Ago	Set	Oct	Nov	Dic	Ene-Dic
Total Nacional	2010	240 865	23 454	22 280	25 721	26 514	28 826	28 721	29 734	27 812	27 803	25 873	23 937	28 117	318 792
	2011	256 184	25 448	25 686	28 203	31 385	31 567	30 208	28 577	26 095	29 015				
Tumbes	2010	810	98	97	54	89	88	90	96	102	96	116	131	115	1 172
	2011	750	125	125	74	76	66	75	76	67	66				
Piura	2010	7 966	867	869	716	812	749	1 289	884	876	904	869	794	854	10 483
	2011	7 450	801	872	781	685	671	967	946	728	999				
Lambayeque	2010	13 541	1 405	1 321	1 443	1 545	1 678	1 552	1 470	1 582	1 545	1 527	1 480	1 547	18 095
	2011	11 740	1 289	1 275	1 157	1 180	1 280	1 369	1 225	1 455	1 510				
La Libertad	2010	45 688	3 933	2 846	5 559	5 318	5 603	5 553	5 376	5 477	6 023	7 837	5 469	5 968	64 962
	2011	55 792	6 496	6 151	6 083	5 742	6 205	6 149	6 410	6 206	6 350				
Cajamarca	2010	16 053	1 836	1 873	1 622	1 613	1 699	1 646	1 858	1 904	2 002	2 094	1 990	1 914	22 051
	2011	20 283	2 076	2 117	2 456	2 379	2 319	2 293	2 227	1 989	2 427				
Cajamarca	2010	9 884	1 159	1 108	1 004	963	1 039	1 044	1 231	1 097	1 239	1 361	1 298	1 286	13 829
	2011	13 682	1 373	1 412	1 659	1 615	1 658	1 690	1 514	1 204	1 557				
Chota	2010	5 978	665	749	601	633	633	578	601	781	737	709	664	599	7 950
	2011	6 304	691	685	771	651	631	583	688	756	848				
Jaén	2010	191	12	16	17	17	27	24	26	26	26	24	28	29	272
	2011	207	12	20	26	23	30	20	25	29	22				
Amazonas	2010	1 779	166	192	206	212	183	188	206	207	219	248	211	191	2 429
	2011	1 706	228	240	194	195	169	179	189	198	114				
Ancash	2010	12 821	1 281	1 287	1 469	1 531	1 594	1 582	1 630	1 309	1 138	1 228	1 178	1 310	16 537
	2011	12 380	1 285	1 245	1 083	1 540	1 593	1 508	1 674	1 344	1 108				
Lima	2010	39 279	4 410	4 166	4 445	3 725	4 565	3 790	4 900	4 350	4 928	2 021	2 589	6 014	49 903
	2011	28 862	3 381	3 095	3 613	4 639	4 123	4 283	2 285	1 209	2 234				
Ica	2010	1 656	194	157	157	199	203	208	242	162	134	155	140	112	2 063
	2011	1 682	123	111	119	274	231	222	201	219	182				
Huánuco	2010	10 641	795	1 377	1 308	1 420	1 189	1 205	1 302	1 115	930	560	575	668	12 444
	2011	10 299	975	1 131	1 210	1 355	1 285	1 279	1 068	1 036	960				
Pasco	2010	26 904	2 056	2 330	3 085	3 457	3 674	3 416	3 280	3 122	2 484	2 534	2 373	3 431	35 242
	2011	35 582	2 218	2 440	3 648	4 367	4 907	4 893	4 659	4 472	3 978				
Junín	2010	9 086	992	780	650	1 031	1 095	1 298	1 146	1 158	936	960	949	844	11 839
	2011	9 716	980	1 179	952	1 404	1 042	1 251	1 084	1 018	806				
Huancavelica	2010	3 297	105	95	428	457	710	369	385	425	323	299	346	399	4 341
	2011	4 380	261	260	574	424	430	462	557	703	709				
Arequipa	2010	17 853	1 601	1 653	1 616	1 502	2 274	2 407	2 454	2 173	2 173	2 146	2 173	1 457	23 629
	2011	18 109	1 788	1 420	2 208	2 107	1 976	1 712	1 761	1 536	3 601				
Moquegua	2010	524	41	41	49	58	112	74	66	36	47	53	61	69	707
	2011	479	68	60	63	54	56	34	44	49	51				
Tacna	2010	284	34	27	32	27	12	36	37	35	44	154	47	62	547
	2011	425	39	23	23	39	130	60	32	39	40				
Ayacucho	2010	9 237	1 266	747	465	877	1 102	1 297	1 547	714	1 222	730	1 206	1 025	12 198
	2011	8 060	755	767	872	1 098	967	804	929	829	1 039				
Apurímac	2010	8 398	925	570	841	790	917	981	1 059	1 221	1 094	906	1 041	886	11 231
	2011	7 906	985	896	946	607	928	920	957	885	782				
Abancay	2010	3 255	320	290	300	280	295	420	470	485	395	330	345	355	4 285
	2011	3 175	350	375	275	295	270	350	445	435	380				
Andahuaylas	2010	5 143	605	280	541	510	622	561	589	736	699	576	696	531	6 946
	2011	4 731	635	521	671	312	658	570	512	450	402				
Cusco	2010	1 703	185	165	185	175	185	195	198	200	215	217	223	221	2 364
	2011	1 852	226	218	210	190	193	195	200	205	215				
Puno	2010	12 304	1 134	1 575	1 272	1 581	1 083	1 441	1 473	1 532	1 213	1 055	810	895	15 064
	2011	17 152	1 210	1 850	1 755	2 846	2 839	1 383	1 850	1 755	1 664				
San Martín	2010	624	74	70	64	63	62	70	75	65	81	86	73	79	862
	2011	721	74	75	71	57	80	93	87	91	93				
Loreto	2010	150	25	16	23	8	18	6	12	19	23	29	34	24	237
	2011	270	40	24	23	20	36	40	35	29	23				
Ucayali	2010	267	31	26	32	24	31	28	38	28	29	49	44	32	392
	2011	588	25	112	88	107	41	37	81	33	64				
Madre de Dios	2010	--	--	--	--	--	--	--	--	--	--	--	--	--	--
	2011	--	--	--	--	--	--	--	--	--	--				

p/ Preliminar

-- magnitud cero

Fuente: Direcciones Regionales Agrarias-Dirección de Información Agraria.

Elaboración: Ministerio de Agricultura - Oficina de Estudios Económicos y Estadísticos

Cuadro Nº 46

PERU : BENEFICIO DE GANADO OVINO MACHO EN CAMALES Y MATADEROS POR MES, SEGUN REGIÓN

Período : Enero - diciembre 2010 y enero - setiembre 2011 p/

( unidades )

Región	Año	Ene-set	Ene	Feb	Mar	Abr	May	Jun	Jul	Ago	Set	Oct	Nov	Dic	Ene-Dic
Total Nacional	2010	326 313	32 385	35 268	34 031	35 433	39 243	40 789	38 760	36 219	34 185	36 882	35 214	34 429	432 838
	2011	310 871	30 239	32 096	33 174	38 516	38 899	36 840	33 508	32 174	35 425				
Tumbes	2010	1 021	120	129	84	111	116	118	108	123	112	115	130	127	1 393
	2011	1 114	133	130	127	137	137	112	149	96	93				
Piura	2010	9 114	1 059	918	934	991	937	1 253	936	1 041	1 045	1 012	1 020	1 197	12 343
	2011	9 664	1 214	1 175	1 128	1 027	1 011	1 063	1 115	892	1 039				
Lambayeque	2010	14 165	1 641	1 505	1 712	1 442	1 602	1 623	1 543	1 573	1 524	1 469	1 380	1 341	18 355
	2011	12 196	1 318	1 309	1 274	1 231	1 570	1 317	1 195	1 502	1 480				
La Libertad	2010	58 517	6 518	7 829	6 726	5 600	5 901	7 537	6 367	6 146	5 893	5 315	5 677	6 231	75 740
	2011	56 985	5 783	5 951	6 107	6 829	6 390	6 340	6 531	6 604	6 450				
Cajamarca	2010	25 227	2 891	2 798	2 754	2 864	2 917	3 107	2 737	2 557	2 602	2 540	2 841	2 838	33 446
	2011	27 205	2 865	2 824	3 114	3 111	3 189	3 423	3 141	2 574	2 964				
Cajamarca	2010	19 661	2 325	2 289	2 202	2 196	2 226	2 320	2 101	1 978	2 024	1 989	2 163	2 113	25 926
	2011	21 669	2 350	2 278	2 561	2 492	2 608	2 670	2 445	1 955	2 310				
Chota	2010	5 418	559	499	538	652	674	769	615	558	554	528	655	697	7 298
	2011	5 289	508	533	533	596	557	718	655	573	616				
Jaén	2010	148	7	10	14	16	17	18	21	21	24	23	23	28	222
	2011	247	7	13	20	23	24	35	41	46	38				
Amazonas	2010	2 423	248	266	296	304	260	241	287	261	260	210	151	238	3 022
	2011	2 061	223	232	235	249	253	273	237	224	135				
Ancash	2010	19 832	2 112	2 272	2 228	2 273	2 406	2 201	2 385	2 044	1 911	1 839	1 992	1 993	25 656
	2011	19 085	2 098	1 960	1 809	2 280	2 405	2 196	2 360	2 097	1 880				
Lima	2010	49 706	4 810	4 609	4 756	5 570	6 945	6 604	6 500	5 450	4 462	7 661	6 667	3 636	67 670
	2011	40 666	4 369	4 035	3 722	5 425	5 121	5 500	3 693	3 434	5 367				
Ica	2010	1 621	137	148	178	207	194	215	259	161	122	152	135	115	2 023
	2011	1 742	134	126	141	321	205	218	181	242	174				
Huánuco	2010	16 456	1 322	2 057	2 071	2 169	1 777	1 804	1 930	1 696	1 630	826	848	1 003	19 133
	2011	17 103	1 522	2 178	2 139	1 982	1 988	2 036	1 823	1 803	1 632				
Pasco	2010	47 445	4 269	4 379	5 031	5 614	6 305	5 959	5 672	5 299	4 917	4 836	3 636	4 746	60 663
	2011	34 451	2 674	4 420	3 327	4 066	4 102	4 046	3 944	4 058	3 814				
Junín	2010	11 491	1 100	1 159	1 100	1 341	1 485	1 264	1 338	1 285	1 419	1 342	1 167	1 261	15 261
	2011	11 234	1 146	1 448	1 201	1 459	1 124	1 339	1 270	1 010	1 237				
Huancavelica	2010	4 997	125	115	734	760	831	633	599	625	575	513	644	688	6 842
	2011	5 280	313	323	580	507	524	808	688	827	710				
Arequipa	2010	27 667	2 366	2 337	2 155	2 386	2 577	3 920	3 791	4 016	4 119	4 279	4 225	4 068	40 239
	2011	23 032	2 347	1 683	3 288	2 976	2 923	1 992	1 972	2 381	3 470				
Moquegua	2010	587	63	57	87	53	56	70	77	61	63	66	52	108	813
	2011	660	83	77	91	70	76	58	65	72	68				
Tacna	2010	417	37	51	64	45	11	56	59	45	49	235	64	94	810
	2011	496	59	34	28	49	139	54	45	44	44				
Ayacucho	2010	8 029	693	1 482	441	813	1 012	849	1 175	804	760	1 346	1 398	1 091	11 864
	2011	8 437	871	879	1 102	1 129	855	827	1 008	798	968				
Apurímac	2010	8 753	816	1 043	847	820	993	1 184	1 074	1 051	925	1 182	979	1 034	11 948
	2011	9 237	930	1 039	960	1 138	1 363	1 050	1 040	907	810				
Abancay	2010	3 068	313	270	280	270	295	420	410	455	355	326	305	344	4 043
	2011	3 257	360	395	310	320	300	360	395	422	395				
Andahuaylas	2010	5 685	503	773	567	550	698	764	664	596	570	856	674	690	7 905
	2011	5 980	570	644	650	818	1 063	690	645	485	415				
Cusco	2010	1 171	135	135	135	135	125	125	125	126	130	133	128	130	1 562
	2011	1 172	134	130	125	130	130	130	133	130	130				
Puno	2010	15 472	1 678	1 747	1 419	1 676	2 553	1 804	1 541	1 654	1 400	1 470	1 810	2 245	20 997
	2011	26 919	1 740	1 955	2 455	4 225	5 115	3 792	2 650	2 255	2 732				
San Martín	2010	1 207	127	132	123	133	133	128	170	113	148	160	124	142	1 633
	2011	1 304	130	122	126	99	164	163	185	150	165				
Loreto	2010	444	48	43	87	65	41	29	29	45	57	73	58	45	620
	2011	540	93	46	59	50	68	61	63	56	44				
Ucayali	2010	551	70	57	69	61	66	65	58	43	62	108	88	58	805
	2011	288	60	20	36	26	47	42	20	18	19				
Madre de Dios	2010	--	--	--	--	--	--	--	--	--	--	--	--	--	--
	2011	--	--	--	--	--	--	--	--	--	--	--	--	--	--

p/ Preliminar

-- magnitud cero

Fuente: Direcciones Regionales Agrarias-Dirección de Información Agraria.

Elaboración: Ministerio de Agricultura - Oficina de Estudios Económicos y Estadísticos

Cuadro Nº 47

## PERU : BENEFICIO DE GANADO OVINO EN CAMALES Y MATADEROS POR MES, SEGUN REGIÓN

Período : Enero - diciembre 2010 y enero - setiembre 2011 p/

( t )

Región	Año	Ene-set	Ene	Feb	Mar	Abr	May	Jun	Jul	Ago	Set	Oct	Nov	Dic	Ene-Dic
Total Nacional	2010	7 366,0	730,3	752,2	759,1	794,2	875,3	896,2	883,2	874,8	800,8	810,8	765,1	811,8	9 753,8
	2011	7 358,5	722,9	746,2	792,8	904,3	912,4	911,7	790,3	744,2	833,7				
Tumbes	2010	30,1	3,4	3,5	2,1	3,3	3,3	3,5	3,4	4,0	3,6	4,0	4,5	4,3	42,9
	2011	30,9	4,6	4,4	3,4	3,4	3,3	3,1	3,6	2,6	2,5				
Piura	2010	254,7	34,3	25,7	26,3	24,1	23,9	34,1	28,2	28,4	29,5	27,6	24,5	31,2	337,9
	2011	259,5	31,7	32,5	29,0	27,6	28,2	29,7	28,3	24,0	28,5				
Lambayeque	2010	407,4	44,8	41,2	47,4	44,4	47,9	42,6	46,5	47,2	45,4	44,7	43,0	44,2	539,4
	2011	350,6	38,0	38,3	35,6	35,8	39,9	39,5	34,7	44,1	44,9				
La Libertad	2010	1 248,0	122,9	133,0	138,0	131,7	139,7	160,1	140,8	140,6	141,3	153,3	134,9	138,8	1 674,9
	2011	1 324,3	140,4	141,9	140,9	147,1	144,3	168,7	146,3	144,3	150,4				
Cajamarca	2010	616,0	71,9	70,4	64,5	68,1	69,3	71,7	66,6	65,4	68,1	67,7	71,1	70,4	825,2
	2011	703,4	72,7	73,3	83,2	81,5	81,1	83,9	79,3	69,1	79,4				
Cajamarca	2010	434,8	51,6	51,0	46,6	46,5	48,8	49,9	47,7	44,6	47,9	48,4	50,2	50,1	583,5
	2011	519,6	54,3	54,2	62,5	61,7	62,0	63,1	58,0	47,7	56,1				
Chota	2010	176,4	20,0	18,9	17,3	21,0	19,9	21,2	18,3	20,2	19,6	18,8	20,3	19,5	235,1
	2011	176,1	18,1	18,5	19,9	19,0	18,3	19,7	20,2	20,1	22,3				
Jaén	2010	4,7	0,3	0,5	0,5	0,5	0,6	0,5	0,6	0,6	0,6	0,6	0,7	0,8	6,7
	2011	7,7	0,3	0,6	0,8	0,8	0,9	1,1	1,1	1,2	1,0				
Amazonas	2010	56,5	5,6	6,2	6,7	7,0	6,0	5,9	6,8	6,2	6,2	5,7	4,7	5,8	72,7
	2011	48,6	5,8	6,1	5,5	5,7	5,5	6,0	5,5	5,5	2,9				
Ancash	2010	366,1	39,8	41,7	40,4	41,8	43,7	42,0	44,8	37,2	34,8	34,4	35,6	36,7	472,7
	2011	351,5	39,6	37,5	32,4	41,9	43,7	40,2	44,6	37,8	33,9				
Lima	2010	1 088,7	110,1	105,2	107,5	113,6	139,6	128,2	143,3	123,1	118,1	121,0	112,6	118,0	1 440,3
	2011	895,7	95,7	86,7	88,6	123,2	123,5	133,9	78,2	67,0	98,8				
Ica	2010	41,5	4,5	4,1	4,2	5,0	5,0	5,5	5,9	4,1	3,2	4,0	3,3	2,9	51,7
	2011	44,9	3,3	3,0	3,3	7,6	5,9	5,7	5,0	6,1	5,0				
Huánuco	2010	296,1	23,8	37,3	36,7	39,2	32,5	32,1	34,5	31,2	28,8	15,5	16,2	19,5	347,3
	2011	306,8	27,5	36,4	36,8	36,2	36,9	36,9	34,5	32,1	29,5				
Pasco	2010	1 062,4	86,5	91,4	110,5	123,7	135,9	127,7	122,3	164,0	100,3	100,2	88,1	113,4	1 364,1
	2011	949,6	71,2	89,9	98,8	118,0	125,0	124,0	116,7	108,7	97,5				
Junín	2010	302,8	32,1	28,0	30,2	28,0	39,4	37,6	37,4	35,2	34,9	34,9	32,6	32,3	402,6
	2011	311,1	32,1	38,5	32,4	42,8	27,9	38,8	36,3	30,3	32,0				
Huancavelica	2010	87,8	2,3	2,1	12,1	12,4	16,0	10,0	11,2	11,6	10,2	9,3	11,1	12,0	120,2
	2011	108,7	6,1	6,5	12,7	10,7	10,7	14,7	14,2	17,2	15,8				
Arequipa	2010	602,2	54,7	56,5	50,4	53,5	63,6	83,3	81,5	79,7	79,0	82,6	82,3	73,7	840,8
	2011	574,4	57,7	43,6	78,1	69,3	66,8	50,4	53,9	53,3	101,5				
Moquegua	2010	26,3	2,1	2,2	3,1	2,7	4,0	3,6	3,6	2,4	2,5	2,6	2,6	3,5	35,0
	2011	22,6	3,7	3,1	3,2	2,4	2,5	1,8	1,9	2,1	2,0				
Tacna	2010	16,3	1,7	2,1	2,4	1,9	0,6	2,1	2,2	1,5	1,7	8,1	2,2	3,4	30,0
	2011	18,6	2,3	1,2	1,0	1,9	5,1	2,3	1,5	1,6	1,6				
Ayacucho	2010	211,3	21,3	30,0	11,1	21,1	23,6	26,6	34,3	18,9	24,5	24,3	33,1	27,2	295,9
	2011	203,0	20,6	20,8	23,5	27,8	23,0	20,3	22,9	19,6	24,6				
Apurímac	2010	198,9	20,6	18,0	20,0	19,0	22,6	25,6	24,3	26,3	22,5	24,7	23,2	22,2	269,0
	2011	198,8	22,0	23,2	22,1	21,1	27,8	22,6	22,5	20,0	17,5				
Abancay	2010	69,6	7,3	6,3	6,7	6,0	6,8	9,7	9,2	10,3	7,3	7,5	6,8	7,5	91,5
	2011	73,8	8,2	9,3	6,3	7,5	6,6	8,2	9,6	9,4	8,7				
Andahuaylas	2010	130,2	13,3	12,6	13,3	13,0	15,8	15,9	15,0	16,0	15,2	17,2	16,4	14,7	178,5
	2011	125,1	13,8	14,0	15,9	13,6	21,2	14,4	12,9	10,5	8,8				
Cusco	2010	36,5	4,5	3,9	4,0	4,2	3,8	3,9	3,9	4,0	4,3	4,1	4,2	4,3	49,1
	2011	37,9	4,4	4,2	4,1	4,1	4,1	4,2	4,4	4,1	4,4				
Puno	2010	361,7	37,4	43,7	35,2	43,7	49,6	44,8	33,9	38,7	34,8	34,3	28,4	42,2	466,6
	2011	554,5	36,3	48,5	51,7	90,2	99,5	77,6	48,2	48,1	54,4				
San Martín	2010	34,0	3,5	3,7	3,2	3,3	3,3	3,6	5,7	3,2	4,5	4,3	3,5	3,7	45,4
	2011	36,8	3,6	3,6	3,4	2,9	4,6	4,6	4,9	4,4	4,8				
Loreto	2010	9,3	1,2	0,9	1,6	1,2	0,8	0,6	0,8	1,2	1,2	1,4	1,7	1,0	13,4
	2011	15,2	2,5	1,0	1,7	1,5	2,2	1,9	1,7	1,7	1,0				
Ucayali	2010	11,5	1,3	1,3	1,5	1,2	1,3	1,3	1,4	1,1	1,2	2,1	1,7	1,1	16,4
	2011	11,0	1,2	1,9	1,6	1,8	1,0	0,9	1,2	0,6	1,1				
Madre de Dios	2010	0	--	--	--	--	--	--	--	--	--	--	--	--	--
	2011	0	--	--	--	--	--	--	--	--	--	--	--	--	--

p/ Preliminar

-- magnitud cero

Fuente: Direcciones Regionales Agrarias-Dirección de Información Agraria.

Elaboración: Ministerio de Agricultura - Oficina de Estudios Económicos y Estadísticos

Cuadro N° 48

## PERU : BENEFICIO DE GANADO OVINO HEMBRA EN CAMALES Y MATADEROS POR MES, SEGUN REGIÓN

Período : Enero - diciembre 2010 y enero - setiembre 2011 p/

( t )

Región	Año	Ene-set	Ene	Feb	Mar	Abr	May	Jun	Jul	Ago	Set	Oct	Nov	Dic	Ene-Dic
Total Nacional	2010	2 930,4	287,7	271,6	306,2	324,0	347,9	344,6	364,3	344,6	339,5	319,3	301,6	351,7	3 903,0
	2011	3 239,0	318,6	321,5	363,2	402,0	390,2	405,4	350,7	325,0	362,4				
Tumbes	2010	12,9	1,5	1,5	0,8	1,4	1,3	1,5	1,6	1,7	1,6	2,0	2,1	2,0	19,0
	2011	12,0	2,1	2,1	1,2	1,2	1,0	1,2	1,2	1,0	1,0				
Piura	2010	109,4	14,4	11,5	10,5	10,7	9,7	15,8	12,6	11,8	12,4	11,4	9,8	11,0	141,7
	2011	100,3	9,6	12,1	10,7	10,5	10,1	12,9	11,8	10,6	12,1				
Lambayeque	2010	199,1	21,3	19,5	22,2	23,6	24,9	18,7	22,6	23,7	22,6	22,9	22,2	23,2	267,4
	2011	171,6	18,7	18,5	16,9	17,7	17,9	20,4	17,2	21,6	22,7				
La Libertad	2010	531,9	44,9	33,9	60,1	61,9	67,2	66,4	64,4	64,1	69,0	89,2	68,2	73,6	762,9
	2011	710,2	77,7	75,8	76,5	72,9	75,7	101,0	78,4	75,9	76,2				
Cajamarca	2010	223,5	26,0	27,0	22,3	22,8	23,9	22,8	25,5	26,2	27,0	28,6	27,4	26,3	305,8
	2011	275,2	28,0	28,5	33,8	32,0	32,0	31,5	29,9	27,1	32,5				
Cajamarca	2010	130,3	15,4	15,3	12,8	12,7	14,0	14,0	16,2	14,1	15,7	17,6	16,7	17,0	181,6
	2011	176,9	17,4	17,7	21,6	21,8	22,0	22,5	19,2	15,2	19,3				
Chota	2010	90,6	10,4	11,4	9,2	9,8	9,6	8,5	9,0	11,8	11,1	10,7	10,3	9,0	120,7
	2011	95,0	10,4	10,4	11,8	9,8	9,5	8,7	10,2	11,4	12,8				
Jaén	2010	2,6	0,2	0,3	0,3	0,3	0,3	0,3	0,3	0,3	0,3	0,2	0,3	0,4	3,6
	2011	3,4	0,2	0,3	0,4	0,4	0,5	0,3	0,4	0,5	0,4				
Amazonas	2010	21,7	2,0	2,4	2,4	2,5	2,2	2,5	2,6	2,5	2,6	2,9	2,6	2,4	29,5
	2011	20,8	2,7	2,9	2,4	2,3	2,1	2,4	2,2	2,5	1,2				
Ancash	2010	132,9	14,1	14,0	15,2	15,8	15,7	15,8	17,2	13,1	12,1	12,7	11,9	12,9	170,4
	2011	126,9	14,1	13,5	11,3	15,9	15,7	15,1	16,6	13,1	11,5				
Lima	2010	434,6	45,0	43,1	46,8	41,1	49,0	40,5	58,8	52,2	58,1	24,6	31,5	70,4	561,1
	2011	370,7	43,1	37,8	46,4	64,6	49,5	53,8	27,7	19,5	28,3				
Ica	2010	20,3	2,6	1,9	1,9	2,4	2,5	2,7	2,8	2,0	1,7	1,9	1,6	1,4	25,2
	2011	21,0	1,5	1,3	1,5	3,3	3,0	2,8	2,5	2,8	2,4				
Huánuco	2010	91,7	7,3	11,9	11,0	12,3	10,2	10,1	11,0	9,7	8,1	5,0	5,2	6,2	108,1
	2011	89,4	8,6	9,7	10,4	11,8	11,1	10,8	9,5	8,9	8,5				
Pasco	2010	348,9	26,5	29,9	39,8	44,8	47,7	44,2	42,4	41,8	31,9	32,7	32,8	46,0	460,3
	2011	456,3	29,8	30,3	49,2	55,1	64,8	64,5	60,2	54,6	47,9				
Junín	2010	125,9	14,3	10,8	10,4	14,8	14,9	17,3	15,5	15,0	12,9	13,5	13,4	12,0	164,7
	2011	130,4	13,7	16,5	12,8	19,5	10,2	17,8	15,2	13,2	11,5				
Huancavelica	2010	30,0	1,0	0,9	3,5	3,5	6,0	2,7	4,2	4,7	3,5	3,2	3,7	4,2	41,2
	2011	45,3	2,6	2,8	6,0	4,5	4,7	4,8	5,6	7,1	7,2				
Arequipa	2010	238,5	22,5	23,7	22,2	20,8	29,8	32,0	32,0	28,3	27,3	27,3	27,8	20,1	313,7
	2011	255,1	25,0	19,8	36,0	28,5	26,8	22,5	23,9	20,7	52,0				
Moquegua	2010	12,5	0,8	0,9	1,1	1,4	2,7	1,8	1,7	0,9	1,1	1,2	1,4	1,4	16,4
	2011	8,0	1,7	1,3	1,0	0,8	0,8	0,5	0,6	0,7	0,7				
Tacna	2010	6,0	0,7	0,7	0,8	0,7	0,3	0,7	0,8	0,6	0,7	2,8	0,8	1,3	10,9
	2011	7,9	0,8	0,5	0,4	0,8	2,3	1,1	0,6	0,7	0,7				
Ayacucho	2010	105,3	12,9	8,7	5,4	10,3	11,3	15,4	18,3	8,3	14,6	8,2	14,2	12,2	139,8
	2011	92,9	8,8	8,9	9,8	13,0	11,3	9,4	10,4	9,4	11,9				
Apurímac	2010	96,0	11,0	6,0	9,8	9,1	10,7	11,4	11,8	14,2	12,1	10,5	11,8	10,1	128,4
	2011	90,3	10,8	10,6	10,9	7,3	10,9	10,7	11,0	9,7	8,4				
Abancay	2010	34,7	3,7	3,1	3,3	2,9	3,2	4,6	4,7	5,3	3,8	3,6	3,5	3,7	45,5
	2011	35,3	3,9	4,3	2,9	3,5	3,0	3,9	4,9	4,8	4,2				
Andahuaylas	2010	61,7	7,3	3,4	6,5	6,1	7,5	6,7	7,1	8,8	8,4	6,9	8,4	6,4	83,3
	2011	55,1	7,0	6,3	8,1	3,7	7,9	6,8	6,1	5,0	4,2				
Cusco	2010	20,6	2,6	2,1	2,3	2,4	2,0	2,1	2,2	2,2	2,6	2,4	2,5	2,4	27,8
	2011	21,5	2,5	2,4	2,3	2,3	2,3	2,3	2,5	2,3	2,6				
Puno	2010	151,4	14,0	19,4	16,0	20,3	14,2	18,6	13,9	19,7	15,3	13,7	8,5	10,7	184,4
	2011	208,1	14,5	23,1	21,1	35,4	35,3	17,2	20,4	21,1	20,2				
San Martín	2010	11,6	1,4	1,3	1,1	1,1	1,0	1,3	1,7	1,1	1,6	1,5	1,2	1,3	15,6
	2011	13,2	1,3	1,4	1,2	1,1	1,5	2	2	2	2				
Loreto	2010	2,3	0,4	0,2	0,5	0,1	0,2	0,1	0,2	0,3	0,3	0,4	0,5	0,3	3,6
	2011	4,8	0,7	0,3	0,6	0,4	0,7	0,7	0,6	0,5	0,4				
Ucayali	2010	3,4	0,4	0,4	0,4	0,3	0,4	0,3	0,5	0,4	0,3	0,7	0,5	0,4	4,9
	2011	7,3	0,3	1,5	1,1	1,4	0,4	0,4	1,0	0,4	0,8				
Madre de Dios	2010	--	--	--	--	--	--	--	--	--	--	--	--	--	--
	2011	--	--	--	--	--	--	--	--	--	--				

p/ Preliminar

-- magnitud cero

Fuente: Direcciones Regionales Agrarias-Dirección de Información Agraria.

Elaboración: Ministerio de Agricultura - Oficina de Estudios Económicos y Estadísticos



Cuadro Nº 49

## PERU : BENEFICIO DE GANADO OVINO MACHO EN CAMALES Y MATADEROS POR MES, SEGUN REGIÓN

Período : Enero - diciembre 2010 y enero - setiembre 2011 p/

( t )

Región	Año	Ene-set	Ene	Feb	Mar	Abr	May	Jun	Jul	Ago	Set	Oct	Nov	Dic	Ene-Dic
Total Nacional	2010	4 435,6	442,6	480,6	452,8	470,1	527,4	551,6	518,9	530,2	461,3	491,5	463,6	460,1	5 850,8
	2011	4 119,5	404,2	424,6	429,5	502,3	522,2	506,3	439,7	419,2	471,4				
Tumbes	2010	17,3	1,9	2,1	1,3	1,9	1,9	2,0	1,9	2,3	2,0	2,0	2,4	2,3	23,9
	2011	18,9	2,5	2,3	2,2	2,3	2,3	1,9	2,4	1,6	1,5				
Piura	2010	145,3	19,9	14,3	15,9	13,5	14,2	18,3	15,6	16,6	17,1	16,1	14,6	20,1	196,2
	2011	159,2	22,1	20,4	18,3	17,1	18,1	16,8	16,5	13,4	16,5				
Lambayeque	2010	208,3	23,5	21,7	25,2	20,8	23,1	23,9	23,85	23,5	22,8	21,8	20,8	21,0	271,9
	2011	179,0	19,3	19,8	18,7	18,1	22,0	19,0	17,51	22,5	22,2				
La Libertad	2010	716,1	77,9	99,1	77,9	69,8	72,5	93,8	76,3	76,4	72,3	64,1	66,7	65,2	912,0
	2011	614,1	62,7	66,1	64,4	74,2	68,5	67,7	67,8	68,5	74,2				
Cajamarca	2010	392,4	45,9	43,4	42,2	45,3	45,4	48,9	41,1	39,1	41,1	39,1	43,8	44,1	519,4
	2011	428,1	44,7	44,8	49,4	49,4	49,1	52,4	49,5	42,0	46,9				
Cajamarca	2010	304,6	36,2	35,7	33,8	33,8	34,9	35,9	31,5	30,5	32,3	30,7	33,5	33,2	401,9
	2011	342,7	36,9	36,4	40,9	39,8	39,9	40,6	38,8	32,5	36,8				
Chota	2010	85,8	9,6	7,5	8,1	11,2	10,3	12,7	9,4	8,4	8,5	8,0	10,0	10,6	114,4
	2011	81,1	7,7	8,2	8,1	9,2	8,8	11,0	10,0	8,7	9,4				
Jaén	2010	2,1	0,1	0,2	0,2	0,3	0,2	0,2	0,3	0,3	0,3	0,3	0,3	0,4	3,1
	2011	4,3	0,1	0,2	0,4	0,4	0,4	0,8	0,7	0,8	0,7				
Amazonas	2010	34,9	3,6	3,8	4,2	4,5	3,8	3,5	4,2	3,7	3,6	2,8	2,1	3,4	43,2
	2011	27,8	3,1	3,2	3,1	3,3	3,4	3,7	3,2	3,1	1,7				
Ancash	2010	233,2	25,7	27,7	25,3	26,0	28,0	26,2	27,6	24,0	22,7	21,7	23,7	23,8	302,3
	2011	224,7	25,5	23,9	21,2	26,1	28,0	25,1	27,9	24,6	22,4				
Lima	2010	654,1	65,0	62,2	60,8	72,4	90,6	87,7	84,5	70,9	60,0	96,4	81,1	47,6	879,2
	2011	525,0	52,7	49,0	42,2	58,6	74,0	80,1	50,5	47,4	70,5				
Ica	2010	21,1	1,9	2,1	2,3	2,6	2,5	2,8	3,1	2,1	1,6	2,1	1,7	1,5	26,5
	2011	23,9	1,8	1,7	1,9	4,3	2,9	2,9	2,4	3,3	2,6				
Huánuco	2010	204,3	16,5	25,4	25,7	26,9	22,3	21,9	23,5	21,4	20,7	10,5	11,0	13,3	239,2
	2011	217,5	18,9	26,7	26,5	24,5	25,8	26,1	25,0	23,2	21,0				
Pasco	2010	713,5	60,0	61,6	70,7	78,9	88,2	83,6	79,9	122,2	68,4	67,6	55,3	67,5	903,8
	2011	493,4	41,4	59,7	49,6	63,0	60,2	59,5	56,5	54,1	49,6				
Junín	2010	176,9	17,8	17,2	19,8	13,3	24,4	20,3	21,9	20,2	22,1	21,3	19,3	20,3	237,9
	2011	180,7	18,4	22,1	19,5	23,3	17,8	21,0	21,1	17,0	20,5				
Huancavelica	2010	57,8	1,3	1,2	8,6	8,9	10,0	7,3	7,0	6,9	6,7	6,1	7,4	7,8	79,1
	2011	63,4	3,5	3,8	6,7	6,2	6,1	9,9	8,6	10,1	8,6				
Arequipa	2010	363,7	32,2	32,8	28,297	32,7	33,8	51,3	49,5	51,4	51,7	55,3	54,5	53,6	527,2
	2011	319,3	32,7	23,7	42,04	40,8	40,0	28,0	30,0	32,6	49,5				
Moquegua	2010	13,8	1,3	1,3	2,0	1,3	1,3	1,7	1,9	1,5	1,4	1,5	1,2	2,1	18,6
	2011	14,6	2,1	1,8	2,2	1,5	1,7	1,3	1,3	1,5	1,3				
Tacna	2010	10,3	1,0	1,4	1,6	1,2	0,3	1,4	1,4	0,9	1,0	5,3	1,4	2,1	19,1
	2011	10,7	1,5	0,8	0,6	1,1	2,8	1,2	0,9	0,9	0,8				
Ayacucho	2010	106,0	8,4	21,3	5,7	10,8	12,3	11,1	16,0	10,6	9,9	16,1	18,9	15,1	156,1
	2011	110,1	11,8	11,9	13,7	14,9	11,6	10,9	12,5	10,2	12,7				
Apurímac	2010	102,9	9,6	12,0	10,2	10,0	11,9	14,2	12,5	12,2	10,4	14,2	11,4	12,1	140,6
	2011	108,5	11,2	12,7	11,2	13,8	16,9	11,9	11,5	10,2	9,1				
Abancay	2010	34,9	3,6	3,2	3,4	3,1	3,5	5,0	4,5	5,0	3,6	3,9	3,4	3,8	46,0
	2011	38,5	4,3	4,9	3,4	4,0	3,6	4,3	4,7	4,6	4,5				
Andahuaylas	2010	68,5	6,0	9,3	6,8	6,9	8,4	9,2	8,0	7,2	6,8	10,3	8,1	8,3	95,1
	2011	70,0	6,8	7,7	7,8	9,8	13,3	7,6	6,8	5,6	4,6				
Cusco	2010	15,9	1,9	1,8	1,7	1,8	1,8	1,8	1,8	1,8	1,8	1,7	1,79	1,8	21,2
	2011	16,4	1,9	1,8	1,8	1,8	1,8	1,8	1,9	1,8	1,8				
Puno	2010	210,3	23,3	24,3	19,1	23,4	35,3	26,2	20,0	19,0	19,6	20,6	19,9	31,4	282,2
	2011	346,4	21,8	25,4	30,7	54,8	64,2	60,4	27,8	27,1	34,2				
San Martín	2010	22,4	2,2	2,4	2,1	2,2	2,2	2,3	4,1	2,0	2,9	2,7	2,3	2,4	29,8
	2011	23,6	2,3	2,2	2,2	1,8	3,0	3,0	3,3	2,8	3,0				
Loreto	2010	7,0	0,8	0,6	1,1	1,1	0,6	0,5	0,6	0,9	0,9	1,0	1,1	0,7	9,8
	2011	10,5	1,8	0,7	1,2	1,1	1,6	1,2	1,1	1,2	0,6				
Ucayali	2010	8,1	0,9	0,9	1,1	0,9	0,9	1,0	0,9	0,7	0,9	1,4	1,2	0,8	11,5
	2011	3,7	0,8	0,4	0,4	0,4	0,6	0,5	0,2	0,2	0,2				
Madre de Dios	2010	--	--	--	--	--	--	--	--	--	--	--	--	--	--
	2011	--	--	--	--	--	--	--	--	--	--	--	--	--	--

p/ Preliminar

-- magnitud cero

Fuente: Direcciones Regionales Agrarias-Dirección de Información Agraria.

Elaboración: Ministerio de Agricultura - Oficina de Estudios Económicos y Estadísticos

Cuadro N° 50

**PERU : BENEFICIO DE GANADO PORCINO EN CAMALES Y MATADEROS POR MES, SEGÚN REGIÓN**  
**Período : Enero - diciembre 2010 y enero - setiembre 2011 p/**  
**( unidades )**

Región	Año	Ene-set	Ene	Feb	Mar	Abr	May	Jun	Jul	Ago	Set	Oct	Nov	Dic	Ene-Dic
Total Nacional	2010	954 723	99 722	98 054	101 471	99 748	105 604	106 647	112 653	114 275	116 549	117 936	115 411	144 525	1 332 595
	2011	1 030 024	106 584	101 625	111 767	114 881	119 993	123 325	119 091	113 840	118 918				
Tumbes	2010	3 184	376	365	273	353	350	344	398	391	334	332	354	379	4 249
	2011	3 394	342	364	494	530	332	263	391	341	337				
Piura	2010	20 284	2 329	2 247	1 990	2 027	2 075	2 469	2 335	2 516	2 296	2 406	2 524	2 558	27 772
	2011	22 752	2 341	2 232	2 322	2 374	2 571	2 914	2 785	2 832	2 381				
Lambayeque	2010	34 635	3 769	3 505	3 546	3 536	3 903	4 064	4 200	4 131	3 981	4 018	5 142	4 312	48 107
	2011	35 746	3 824	3 847	3 702	3 824	4 140	3 989	3 989	4 231	4 200				
La Libertad	2010	70 026	8 908	7 752	8 529	6 706	7 241	6 748	7 205	8 487	8 450	7 185	7 005	9 049	93 265
	2011	67 498	8 600	7 184	7 126	7 173	7 297	7 395	7 150	7 618	7 955				
Cajamarca	2010	46 169	5 260	5 091	4 712	4 969	4 911	5 239	5 279	5 282	5 426	5 359	5 286	5 465	62 279
	2011	48 334	5 136	5 027	5 270	5 095	5 311	5 408	5 363	5 825	5 899				
Cajamarca	2010	23 618	2 810	2 620	2 300	2 513	2 455	2 708	2 794	2 689	2 729	2 717	2 698	2 808	31 841
	2011	24 629	2 682	2 487	2 700	2 624	2 801	2 793	2 712	2 862	2 968				
Chota	2010	17 617	1 945	1 891	1 828	1 897	1 940	2 017	1 964	2 050	2 085	2 072	2 028	2 114	23 831
	2011	18 131	1 929	1 939	1 941	1 879	1 968	2 109	2 070	2 110	2 186				
Jaén	2010	4 934	505	580	584	559	516	514	521	543	612	570	560	543	6 607
	2011	5 574	525	601	629	592	542	506	581	853	745				
Amazonas	2010	13 427	1 310	1 463	1 517	1 585	1 506	1 475	1 596	1 436	1 539	1 583	865	1 392	17 267
	2011	13 032	1 371	1 489	1 477	1 481	1 497	1 471	1 485	1 474	1 287				
Ancash	2010	11 638	1 346	1 411	1 340	1 324	1 226	1 228	1 212	1 204	1 347	1 254	1 176	1 202	15 270
	2011	10 996	1 322	1 217	1 177	1 326	1 193	1 179	1 199	1 200	1 183				
Lima	2010	515 239	51 239	51 384	55 938	53 758	57 054	58 331	62 000	63 100	62 435	64 651	61 451	81 129	722 470
	2011	543 262	54 738	52 508	59 255	61 511	65 469	67 237	61 046	58 968	62 530				
Ica	2010	21 300	2 598	2 301	2 384	2 077	2 415	2 210	2 654	2 297	2 364	2 347	2 146	2 751	28 544
	2011	22 108	2 370	2 369	1 689	2 542	2 530	2 377	2 882	2 782	2 567				
Huánuco	2010	13 648	1 880	1 641	1 208	1 283	1 513	1 608	1 353	1 841	1 321	1 294	1 341	2 022	18 305
	2011	14 355	1 839	1 436	1 379	1 255	1 573	1 609	1 905	1 710	1 649				
Pasco	2010	5 148	416	473	496	283	494	521	813	839	813	895	849	815	7 707
	2011	7 140	775	470	722	872	835	915	990	722	839				
Junín	2010	6 249	609	588	630	742	744	666	783	783	704	803	775	942	8 769
	2011	7 700	664	625	757	867	978	998	987	923	901				
Huancavelica	2010	2 255	68	65	372	330	307	279	299	265	270	328	321	294	3 198
	2011	2 164	270	185	278	242	251	215	210	321	192				
Arequipa	2010	75 602	7 537	7 537	6 895	8 479	8 961	9 039	9 455	8 691	9 008	8 643	9 800	11 699	105 744
	2011	90 322	8 465	8 095	11 077	10 348	10 057	10 756	11 229	9 035	11 260				
Moquegua	2010	7 543	558	728	752	867	954	835	1 076	860	913	991	752	1 178	10 464
	2011	8 058	879	928	905	772	952	917	799	967	939				
Tacna	2010	2 877	37	41	40	32	21	43	35	30	2 598	3 440	2 558	4 932	13 807
	2011	29 104	2 180	2 565	3 155	3 175	3 591	4 041	4 266	3 388	2 743				
Ayacucho	2010	11 448	798	1 553	789	1 457	988	899	1 421	2 045	1 498	1 489	1 650	1 830	16 417
	2011	11 022	1 246	1 251	998	1 316	881	1 036	1 324	1 500	1 470				
Apurímac	2010	13 004	1 393	1 179	1 219	1 185	1 504	1 528	1 872	1 650	1 474	1 488	1 220	1 671	17 383
	2011	12 581	1 220	1 190	1 062	1 347	1 435	1 421	1 672	1 638	1 596				
Abancay	2010	3 290	331	302	315	295	323	395	460	447	422	370	350	520	4 530
	2011	3 395	295	283	284	335	355	450	515	460	418				
Andahuaylas	2010	9 714	1 062	877	904	890	1 181	1 133	1 412	1 203	1 052	1 118	870	1 151	12 853
	2011	9 186	925	907	778	1 012	1 080	971	1 157	1 178	1 178				
Cusco	2010	--	--	--	--	--	--	--	--	--	--	--	--	--	--
	2011	--	--	--	--	--	--	--	--	--	--	--	--	--	--
Puno	2010	11 470	1 099	1 192	1 223	1 319	1 379	1 213	1 373	1 091	1 581	1 340	1 305	1 436	15 551
	2011	11 139	965	1 408	1 328	1 458	1 254	1 481	1 126	820	1 299				
San Martín	2010	40 249	4 830	4 470	4 187	4 369	4 525	4 642	4 200	4 513	4 513	4 562	4 477	4 977	54 265
	2011	38 143	4 584	4 221	4 230	3 948	4 182	4 214	4 440	4 135	4 189				
Loreto	2010	18 786	2 256	2 035	2 307	1 962	2 377	2 129	1 855	1 462	2 403	2 376	3 309	2 900	27 371
	2011	20 802	2 297	1 905	2 117	2 227	2 441	2 299	2 575	2 432	2 509				
Ucayali	2010	10 542	1 106	1 033	1 124	1 105	1 156	1 137	1 239	1 361	1 281	1 152	1 105	1 592	14 391
	2011	10 372	1 156	1 109	1 247	1 198	1 223	1 190	1 278	978	993				
Madre de Dios	2010	--	--	--	--	--	--	--	--	--	--	--	--	--	--
	2011	--	--	--	--	--	--	--	--	--	--	--	--	--	--

p/ Preliminar

-- magnitud cero

Fuente: Direcciones Regionales Agrarias-Dirección de Información Agraria.

Elaboración: Ministerio de Agricultura - Oficina de Estudios Económicos y Estadísticos

Cuadro Nº 51

## PERU : BENEFICIO DE GANADO PORCINO HEMBRA EN CAMALES Y MATADEROS POR MES, SEGÚN REGIÓN

Período : Enero - diciembre 2010 y enero - setiembre 2011 p/

( unidades )

Región	Año	Ene-set	Ene	Feb	Mar	Abr	May	Jun	Jul	Ago	Set	Oct	Nov	Dic	Ene-Dic
Total Nacional	2010	413 513	43 847	42 482	44 608	41 781	44 785	45 119	49 934	50 806	50 151	44 161	44 352	63 772	565 798
	2011	422 222	41 303	42 336	44 492	45 117	48 054	48 730	50 158	49 221	52 811				
Tumbes	2010	1 425	170	169	139	155	150	149	175	159	159	170	172	189	1 956
	2011	1 646	165	178	224	237	166	111	192	186	187				
Piura	2010	8 573	933	954	851	861	817	1 034	998	1 093	1 032	1 099	1 113	1 129	11 914
	2011	9 827	998	943	977	969	1 095	1 265	1 200	1 282	1 098				
Lambayeque	2010	17 754	1 855	1 821	1 847	1 684	2 057	2 116	2 200	2 173	2 001	2 065	2 650	2 177	24 646
	2011	18 676	1 973	2 039	1 974	2 015	2 250	2 031	2 031	2 213	2 150				
La Libertad	2010	33 504	3 958	3 600	4 201	2 945	3 265	2 969	3 802	4 327	4 437	3 854	3 572	4 377	45 307
	2011	34 756	4 284	3 585	3 556	3 702	3 756	3 830	3 770	4 073	4 200				
Cajamarca	2010	20 305	2 344	2 304	2 078	2 192	2 155	2 311	2 203	2 294	2 424	2 358	2 522	2 402	27 587
	2011	22 428	2 373	2 362	2 569	2 404	2 525	2 378	2 556	2 598	2 663				
Cajamarca	2010	9 802	1 209	1 095	970	1 074	1 068	1 134	1 056	1 042	1 154	1 132	1 162	1 170	13 266
	2011	10 992	1 167	1 095	1 235	1 196	1 305	1 251	1 200	1 250	1 293				
Chota	2010	7 863	839	890	789	816	822	912	882	967	946	930	1 053	931	10 777
	2011	8 851	900	939	990	888	939	964	1 124	1 024	1 083				
Jaén	2010	2 640	296	319	319	302	265	265	265	285	324	296	307	301	3 544
	2011	2 585	306	328	344	320	281	163	232	324	287				
Amazonas	2010	6 008	606	678	620	670	650	700	724	649	711	737	382	641	7 768
	2011	6 154	635	687	659	702	728	709	707	687	640				
Ancash	2010	4 653	498	487	530	535	526	523	501	457	596	460	445	458	6 016
	2011	4 347	499	417	465	536	517	492	507	461	453				
Lima	2010	216 597	22 753	22 436	24 108	21 569	23 087	23 897	26 500	27 150	25 097	20 682	20 197	35 121	292 597
	2011	198 992	17 992	19 990	19 914	20 350	22 696	23 233	23 320	23 975	27 522				
Ica	2010	9 942	1 215	1 091	1 102	962	1 109	1 031	1 210	1 107	1 115	1 078	998	1 259	13 277
	2011	10 435	1 103	1 150	724	1 245	1 208	1 114	1 396	1 313	1 182				
Huánuco	2010	5 384	756	646	462	479	620	641	524	730	526	531	549	732	7 196
	2011	5 375	742	575	557	482	611	595	674	583	556				
Pasco	2010	2 514	199	281	263	195	276	288	361	332	319	418	303	393	3 628
	2011	3 318	337	255	330	452	370	433	491	267	383				
Junín	2010	3 308	313	310	330	393	401	364	425	429	343	421	419	484	4 632
	2011	4 144	353	328	410	452	546	542	523	518	472				
Huancavelica	2010	958	38	29	129	123	123	133	131	128	124	162	175	143	1 438
	2011	978	151	99	153	108	109	93	77	118	70				
Arequipa	2010	33 550	3 056	2 882	3 197	3 769	4 073	3 766	4 350	4 155	4 302	2 949	4 029	5 085	45 613
	2011	37 842	3 377	3 346	4 476	4 475	4 353	4 253	4 723	4 308	4 531				
Moquegua	2010	3 906	378	328	372	348	495	433	601	467	484	578	328	529	5 341
	2011	4 069	531	465	509	335	433	428	372	491	505				
Tacna	2010	1 158	16	16	15	11	10	21	15	12	1042	1544	1144	2703	6 549
	2011	14 101	986	1023	1733	1427	1617	2220	2341	1522	1232				
Ayacucho	2010	5 478	410	518	429	788	522	474	678	950	709	476	767	781	7 502
	2011	5 100	573	576	499	592	393	447	539	761	720				
Apurímac	2010	6 632	870	574	538	600	694	680	963	899	814	593	463	760	8 448
	2011	6 182	765	635	614	661	690	563	789	721	744				
Abancay	2010	1 725	173	159	165	150	168	200	260	255	195	175	170	245	2 315
	2011	1 745	155	148	142	175	180	220	270	245	210				
Andahuaylas	2010	4 907	697	415	373	450	526	480	703	644	619	418	293	515	6 133
	2011	4 437	610	487	472	486	510	343	519	476	534				
Cusco	2010	--	--	--	--	--	--	--	--	--	--	--	--	--	--
	2011	--	--	--	--	--	--	--	--	--	--				
Puno	2010	4 829	433	476	500	527	565	475	546	651	656	550	535	611	6 525
	2011	4 293	385	478	470	539	548	578	495	251	549				
San Martín	2010	15 124	1 741	1 652	1 513	1 572	1 699	1 802	1 750	1 569	1 826	1 855	1 743	1 904	20 626
	2011	15 623	1 863	1 679	1 769	1 588	1 703	1 726	1 861	1 704	1 730				
Loreto	2010	7 696	840	807	928	999	1068	849	775	520	910	1104	1391	1245	11 436
	2011	7 400	872	739	820	803	799	777	980	783	827				
Ucayali	2010	4 215	465	423	456	404	423	463	502	555	524	477	455	649	5 796
	2011	6 536	346	787	1090	1043	941	912	614	406	397				
Madre de Dios	2010	--	--	--	--	--	--	--	--	--	--	--	--	--	--
	2011	--	--	--	--	--	--	--	--	--	--				

p/ Preliminar

-- magnitud cero

Fuente: Direcciones Regionales Agrarias-Dirección de Información Agraria.

Elaboración: Ministerio de Agricultura - Oficina de Estudios Económicos y Estadísticos

Cuadro Nº 52

## PERU : BENEFICIO DE GANADO PORCINO MACHO EN CAMALES Y MATADEROS POR MES, SEGÚN REGIÓN

Período : Enero - diciembre 2010 y enero - setiembre 2011 p/

( unidades )

Región	Año	Ene-set	Ene	Feb	Mar	Abr	May	Jun	Jul	Ago	Set	Oct	Nov	Dic	Ene-Dic
Total Nacional	2010	541 210	55 875	55 572	56 863	57 967	60 819	61 528	62 719	63 469	66 398	73 775	71 059	80 753	766 797
	2011	607 802	65 281	59 289	67 275	69 764	71 939	74 595	68 933	64 619	66 107				
Tumbes	2010	1 759	206	196	134	198	200	195	223	232	175	162	182	190	2 293
	2011	1 748	177	186	270	293	166	152	199	155	150				
Piura	2010	11 711	1 396	1 293	1 139	1 166	1 258	1 435	1 337	1 423	1 264	1 307	1 411	1 429	15 858
	2011	12 925	1 343	1 289	1 345	1 405	1 476	1 649	1 585	1 550	1 283				
Lambayeque	2010	16 881	1 914	1 684	1 699	1 852	1 846	1 948	2 000	1 958	1 980	1 953	2 492	2 135	23 461
	2011	17 070	1 851	1 808	1 728	1 809	1 890	1 958	1 958	2 018	2 050				
La Libertad	2010	36 522	4 950	4 152	4 328	3 761	3 976	3 779	3 403	4 160	4 013	3 331	3 433	4 672	47 958
	2011	32 742	4 316	3 599	3 570	3 471	3 541	3 565	3 380	3 545	3 755				
Cajamarca	2010	25 864	2 916	2 787	2 634	2 777	2 756	2 928	3 076	2 988	3 002	3 001	2 764	3 063	34 692
	2011	25 906	2 763	2 665	2 701	2 691	2 786	3 030	2 807	3 227	3 236				
Cajamarca	2010	13 816	1 601	1 525	1 330	1 439	1 387	1 574	1 738	1 647	1 575	1 585	1 536	1 638	18 575
	2011	13 637	1 515	1 392	1 465	1 428	1 496	1 542	1 512	1 612	1 675				
Chota	2010	9 754	1 106	1 001	1 039	1 081	1 118	1 105	1 082	1 083	1 139	1 142	975	1 183	13 054
	2011	9 280	1 029	1 000	951	991	1 029	1 145	946	1 086	1 103				
Jaén	2010	2 294	209	261	265	257	251	249	256	258	288	274	253	242	3 063
	2011	2 989	219	273	285	272	261	343	349	529	458				
Amazonas	2010	7 419	704	785	897	915	856	775	872	787	828	846	483	751	9 499
	2011	6 878	736	802	818	779	769	762	778	787	647				
Ancash	2010	6 985	848	924	810	789	700	705	711	747	751	794	731	744	9 254
	2011	6 649	823	800	712	790	676	687	692	739	730				
Lima	2010	298 642	28 486	28 948	31 830	32 189	33 967	34 434	35 500	35 950	37 338	43 969	41 254	46 008	429 873
	2011	344 270	36 746	32 518	39 341	41 161	42 773	44 004	37 726	34 993	35 008				
Ica	2010	11 358	1 383	1 210	1 282	1 115	1 306	1 179	1 444	1 190	1 249	1 269	1 148	1 492	15 267
	2011	11 673	1 267	1 219	965	1 297	1 322	1 263	1 486	1 469	1 385				
Huánuco	2010	8 264	1 124	995	746	804	893	967	829	1 111	795	763	792	1 290	11 109
	2011	8 980	1 097	861	822	773	962	1 014	1 231	1 127	1 093				
Pasco	2010	2 634	217	192	233	88	218	233	452	507	494	477	546	422	4 079
	2011	3 822	438	215	392	420	465	482	499	455	456				
Junín	2010	2 941	296	278	300	349	343	302	358	354	361	382	356	458	4 137
	2011	3 556	311	297	347	415	432	456	464	405	429				
Huancavelica	2010	1 297	30	36	243	207	184	146	168	137	146	166	146	151	1 760
	2011	1 186	119	86	125	134	142	122	133	203	122				
Arequipa	2010	42 052	4 481	4 655	3 698	4 710	4 888	5 273	5 105	4 536	4 706	5 694	5 771	6 614	60 131
	2011	52 480	5 088	4 749	6 601	5 873	5 704	6 503	6 506	4 727	6 729				
Moquegua	2010	3 637	180	400	380	519	459	402	475	393	429	413	424	649	5 123
	2011	3 989	348	463	396	437	519	489	427	476	434				
Tacna	2010	1 719	21	25	25	21	11	22	20	18	1556	1896	1414	2229	7 258
	2011	15 003	1 194	1 542	1 422	1 748	1 974	1 821	1 925	1 866	1 511				
Ayacucho	2010	5 970	388	1 035	360	669	466	425	743	1 095	789	1 013	883	1 049	8 915
	2011	5 922	673	675	499	724	488	589	785	739	750				
Apurímac	2010	6 372	523	605	681	585	810	848	909	751	660	895	757	911	8 935
	2011	6 399	455	555	448	686	745	858	883	917	852				
Abancay	2010	1 565	158	143	150	145	155	195	200	192	227	195	180	275	2 215
	2011	1 650	140	135	142	160	175	230	245	215	208				
Andahuaylas	2010	4 807	365	462	531	440	655	653	709	559	433	700	577	636	6 720
	2011	4 749	315	420	306	526	570	628	638	702	644				
Cusco	2010	--	--	--	--	--	--	--	--	--	--	--	--	--	--
	2011	--	--	--	--	--	--	--	--	--	--	--	--	--	--
Puno	2010	6 641	666	716	723	792	814	738	827	440	925	790	770	825	9 026
	2011	6 846	580	930	858	919	706	903	631	569	750				
San Martín	2010	25 125	3 089	2 818	2 674	2 797	2 826	2 840	2 450	2 944	2 687	2 707	2 734	3 073	33 639
	2011	22 520	2 721	2 542	2 461	2 360	2 479	2 488	2 579	2 431	2 459				
Loreto	2010	11 090	1 416	1 228	1 379	963	1 309	1 280	1 080	942	1 493	1 272	1 918	1 655	15 935
	2011	13 402	1 425	1 166	1 297	1 424	1 642	1 522	1 595	1 649	1 682				
Ucayali	2010	6 327	641	610	668	701	733	674	737	806	757	675	650	943	8 595
	2011	3 836	810	322	157	155	282	278	664	572	596				
Madre de Dios	2010	--	--	--	--	--	--	--	--	--	--	--	--	--	--
	2011	--	--	--	--	--	--	--	--	--	--	--	--	--	--

p/ Preliminar

-- magnitud cero

Fuente: Direcciones Regionales Agrarias-Dirección de Información Agraria.

Elaboración: Ministerio de Agricultura - Oficina de Estudios Económicos y Estadísticos

Cuadro N° 53

## PERU : BENEFICIO DE GANADO PORCINO EN CAMALES Y MATADEROS POR MES, SEGÚN REGIÓN

Período : Enero - diciembre 2010 y enero - setiembre 2011 p/

( t )

Región	Año	Ene-set	Ene	Feb	Mar	Abr	May	Jun	Jul	Ago	Set	Oct	Nov	Dic	Ene-Dic
Total Nacional	2010	55 746,1	5 622,9	5 669,6	5 910,1	5 888,0	6 248,8	6 339,5	6 610,8	6 689,5	6 767,0	6 931,3	6 858,9	8 276,7	77 813,0
	2011	62 221,4	6 306,6	6 074,3	6 778,0	6 911,6	7 346,0	7 725,8	7 109,5	6 872,0	7 097,8				
Tumbes	2010	134,0	16,0	15,5	11,0	15,4	15,0	13,8	16,2	17,5	13,8	14,5	15,3	16,6	180,4
	2011	151,2	15,4	16,9	20,6	21,9	16,7	12,1	17,0	15,1	15,5				
Piura	2010	886,4	104,0	99,1	84,8	82,7	83,7	105,3	110,6	113,4	102,9	108,5	110,7	117,1	1 222,6
	2011	990,9	109,5	100,2	101,3	109,4	104,6	120,5	116,8	124,0	104,7				
Lambayeque	2010	1 824,2	206,8	186,5	187,2	180,8	200,0	214,7	224,2	216,3	207,7	219,0	259,4	235,4	2 538,0
	2011	1 891,9	194,5	211,0	192,8	199,4	217,2	215,7	215,7	225,0	220,7				
La Libertad	2010	3 653,1	403,0	387,2	435,1	366,0	435,7	411,9	384,8	425,4	404,0	376,6	386,6	428,1	4 844,3
	2011	3 700,6	430,1	392,7	401,1	410,5	409,5	415,7	404,2	411,9	424,9				
Cajamarca	2010	2 119,2	245,3	234,0	216,5	227,2	227,3	240,3	242,6	239,1	247,0	255,2	245,9	253,9	2 874,2
	2011	2 292,5	239,0	237,5	248,4	242,6	259,3	263,3	249,8	270,7	281,9				
Cajamarca	2010	1 058,5	128,2	117,7	102,9	113,4	110,5	120,7	125,1	117,1	122,8	130,3	121,5	126,3	1 436,6
	2011	1 172,8	120,8	118,7	127,4	126,1	141,7	141,5	127,8	132,2	136,7				
Chota	2010	764,2	83,7	82,1	79,5	81,8	84,5	87,7	85,5	88,8	90,6	90,0	88,0	92,2	1 034,4
	2011	785,7	85,0	83,4	84,0	81,4	85,3	91,5	89,6	91,5	94,0				
Jaén	2010	296,6	33,4	34,2	34,1	32,0	32,3	31,8	32,0	33,1	33,6	34,9	36,4	35,4	403,2
	2011	334,0	33,1	35,4	37,0	35,1	32,3	30,4	32,5	47,0	51,2				
Amazonas	2010	794,8	79,3	83,8	87,9	91,8	88,5	89,6	96,0	84,9	92,9	96,4	46,3	84,6	1 022,2
	2011	801,4	82,5	91,6	90,0	91,5	91,1	87,4	93,2	91,6	82,7				
Ancash	2010	437,4	51,4	54,0	48,8	48,2	46,5	46,2	46,0	46,0	50,3	46,1	44,2	44,8	572,4
	2011	416,3	50,0	46,6	45,4	48,8	45,1	44,4	45,5	45,7	44,8				
Lima	2010	33 085,6	3 188,1	3 251,1	3 570,1	3 510,1	3 681,5	3 784,4	3 933,0	4 109,6	4 057,7	4 160,0	4 021,4	5 037,6	46 304,6
	2011	36 735,9	3 639,1	3 476,4	3 989,7	4 114,4	4 423,5	4 755,7	4 123,7	4 041,4	4 172,0				
Ica	2010	1 292,6	154,9	144,9	145,5	128,7	148,9	138,0	154,3	134,8	142,8	138,5	125,1	160,1	1 716,3
	2011	1 333,3	143,9	144,4	90,1	154,0	155,9	149,5	160,0	174,5	161,0				
Huánuco	2010	695,5	96,6	81,5	60,7	66,8	78,0	77,5	69,5	93,6	71,4	67,1	68,2	97,6	928,4
	2011	719,9	88,8	71,2	68,0	62,3	77,2	81,2	97,1	89,3	84,9				
Pasco	2010	219,7	16,9	19,2	20,8	12,5	20,2	21,5	35,0	37,1	36,5	37,4	38,4	35,5	331,0
	2011	332,8	33,6	21,6	33,4	40,3	44,5	41,1	46,2	32,7	39,5				
Junín	2010	319,7	31,2	30,0	32,8	36,7	38,5	32,7	42,3	40,9	34,6	41,1	41,0	46,6	448,4
	2011	398,5	32,7	31,0	38,0	44,0	54,7	52,2	51,8	46,6	47,6				
Huancavelica	2010	68,9	3,4	3,2	11,0	9,6	8,6	7,8	8,3	8,9	8,0	10,1	9,0	10,8	98,8
	2011	67,7	8,4	6,1	8,8	7,7	8,0	7,1	6,2	9,5	5,9				
Arequipa	2010	4 831,3	454,2	500,9	466,6	546,1	594,7	586,9	604,1	524,8	553,0	570,0	652,9	758,6	6 812,7
	2011	5 795,6	527,0	536,7	739,1	664,2	691,4	699,6	696,6	544,4	696,6				
Moquegua	2010	389,7	31,4	37,4	37,8	46,2	48,3	43,4	54,9	43,7	46,6	53,1	38,9	61,4	543,1
	2011	376,2	47,4	45,5	42,5	33,9	44,4	40,3	39,0	42,5	40,7				
Tacna	2010	132,7	1,6	1,7	1,6	1,3	0,7	1,7	1,5	1,2	121,5	163,0	120,8	205,5	622,1
	2011	1 268,8	96,5	114,0	146,1	145,4	161,0	176,6	156,1	150,4	122,8				
Ayacucho	2010	481,5	30,2	65,1	30,9	63,1	39,3	38,0	60,4	88,6	65,8	66,4	58,9	77,8	684,5
	2011	460,7	52,7	52,9	39,4	54,1	36,2	42,4	55,6	65,1	62,6				
Apurímac	2010	534,4	57,0	48,0	50,5	48,7	61,8	64,1	78,2	67,3	58,8	57,9	48,5	67,8	708,6
	2011	526,8	55,6	48,0	43,0	54,6	59,4	60,2	70,1	67,5	68,2				
Abancay	2010	140,9	13,5	12,1	13,2	12,2	13,5	18,8	21,7	19,2	16,7	14,4	13,7	21,7	190,7
	2011	151,5	13,7	11,8	11,9	14,2	15,1	21,4	23,9	20,4	19,2				
Andahuaylas	2010	393,3	43,5	35,8	37,3	36,5	48,3	45,3	56,5	48,1	42,1	43,5	34,8	46,0	517,7
	2011	375,3	41,9	36,3	31,1	40,4	44,3	38,8	46,3	47,1	48,9				
Cusco	2010	--	--	--	--	--	--	--	--	--	--	--	--	--	--
	2011	--	--	--	--	--	--	--	--	--	--	--	--	--	--
Puno	2010	351,5	34,5	36,8	37,7	41,8	43,1	38,6	42,9	34,0	42,1	41,2	50,1	54,4	497,2
	2011	357,9	39,8	43,1	41,7	45,1	39,9	46,0	36,1	24,1	42,2				
San Martín	2010	2 307,0	279,1	259,0	241,3	244,5	255,9	261,1	267,8	249,0	249,2	254,8	245,5	267,4	3 074,7
	2011	2 194,9	257,9	251,6	250,0	223,5	244,2	246,6	256,4	243,6	220,9				
Loreto	2010	755,7	90,1	87,3	83,3	74,4	85,3	78,1	87,9	59,2	110,1	106,5	186,6	147,5	1 196,3
	2011	984,1	115,3	92,3	100,5	96,9	112,0	119,3	120,4	112,4	115,0				
Ucayali	2010	431,1	48,0	43,3	48,0	45,3	47,4	44,0	50,4	54,3	50,3	47,9	45,5	67,8	592,2
	2011	423,5	47,0	42,9	48,2	47,1	50,3	48,8	52,0	44,4	42,9				
Madre de Dios	2010	--	--	--	--	--	--	--	--	--	--	--	--	--	--
	2011	--	--	--	--	--	--	--	--	--	--	--	--	--	--

p/ Preliminar

-- magnitud cero

Fuente: Direcciones Regionales Agrarias-Dirección de Información Agraria.

Elaboración: Ministerio de Agricultura - Oficina de Estudios Económicos y Estadísticos

Cuadro Nº 54

PERU : BENEFICIO DE GANADO PORCINO HEMBRA EN CAMALES Y MATADEROS POR MES, SEGÚN REGIÓN

Período : Enero - diciembre 2010 y enero - setiembre 2011 p/

( t )

Región	Año	Ene-set	Ene	Feb	Mar	Abr	May	Jun	Jul	Ago	Set	Oct	Nov	Dic	Ene-Dic
Total Nacional	2010	23 032,3	2 372,4	2 346,9	2 543,3	2 373,7	2 476,6	2 522,3	2 825,4	2 832,3	2 739,5	2 494,6	2 496,3	3 403,6	31 426,8
	2011	24 290,8	2 340,3	2 385,9	2 517,0	2 548,2	2 722,3	2 831,9	2 983,2	2 933,2	3 028,8				
Tumbes	2010	54,5	6,5	6,8	4,9	6,2	5,8	5,5	6,6	6,2	6,0	6,8	7,0	7,8	76,1
	2011	69,1	6,7	7,7	8,7	9,1	8,4	4,4	8,4	7,7	8,1				
Piura	2010	349,6	38,1	38,1	34,9	33,6	32,1	37,7	39,7	49,3	46,0	49,7	42,8	50,0	492,1
	2011	413,3	43,9	40,6	40,6	43,4	42,9	49,4	47,7	56,7	48,2				
Lambayeque	2010	956,0	102,4	97,7	99,1	88,8	107,8	115,6	122,2	115,6	106,9	118,4	132,4	123,4	1 330,2
	2011	1 009,2	101,6	114,5	103,1	108,6	117,0	112,8	112,8	122,6	116,1				
La Libertad	2010	1 783,7	185,3	186,9	230,7	180,3	177,8	160,7	208,6	230,5	222,9	208,6	216,3	221,0	2 429,6
	2011	1 964,4	234,0	202,2	205,4	222,9	218,6	223,8	220,7	218,6	218,4				
Cajamarca	2010	907,9	106,4	103,4	91,4	98,2	98,6	103,9	97,9	102,6	105,6	111,5	114,0	109,2	1 242,6
	2011	1 071,2	108,9	110,9	120,0	114,7	130,4	121,2	117,1	117,8	130,2				
Cajamarca	2010	407,8	51,0	45,8	38,1	45,2	45,7	47,9	43,2	43,7	47,3	53,4	49,9	50,6	561,8
	2011	531,0	49,7	51,4	56,6	56,4	72,6	70,4	56,9	57,5	59,3				
Chota	2010	335,9	35,7	38,1	33,9	34,6	35,3	39,1	37,9	41,2	40,3	39,7	45,1	39,9	460,6
	2011	377,5	39,2	39,6	42,4	37,8	39,9	41,1	48,2	43,8	45,7				
Jaén	2010	164,2	19,7	19,6	19,4	18,4	17,6	16,9	16,9	17,8	18,0	18,4	19,0	18,8	220,3
	2011	162,8	20,1	20,0	21,0	20,5	17,9	9,8	12,0	16,5	25,2				
Amazonas	2010	345,6	36,0	37,8	35,3	36,8	36,8	42,1	42,2	37,1	41,5	43,9	20,2	37,4	447,2
	2011	363,8	37,2	40,2	38,9	41,5	42,6	40,3	42,4	41,6	39,1				
Ancash	2010	161,9	18,2	17,2	18,4	18,1	18,1	17,8	17,0	16,6	20,6	15,4	15,3	15,9	208,5
	2011	152,2	17,8	14,7	16,9	18,7	17,8	16,7	17,2	16,5	15,9				
Lima	2010	12 804,7	1 310,7	1 290,2	1 452,1	1 300,2	1 335,0	1 416,6	1 590,0	1 629,0	1 481,0	1 258,2	1 230,3	1 935,0	17 228,1
	2011	12 561,2	1 112,2	1 188,2	1 227,1	1 282,0	1 365,6	1 468,1	1 587,6	1 618,0	1 712,6				
Ica	2010	646,1	75,5	75,1	72,9	64,3	73,4	70,6	72,6	68,6	73,2	68,2	60,1	77,9	852,3
	2011	674,2	73,9	75,9	36,6	80,0	82,0	77,4	78,0	88,6	81,9				
Huánuco	2010	251,0	36,5	30,5	21,6	22,2	28,5	28,5	24,6	33,6	25,0	24,4	25,1	34,1	334,6
	2011	249,1	35,0	26,6	25,1	22,4	27,0	28,2	30,7	28,2	25,9				
Pasco	2010	101,9	7,9	11,1	10,8	8,3	11,0	11,5	14,3	13,1	13,8	17,1	13,0	16,5	148,5
	2011	153,7	14,5	11,5	15,2	20,5	19,2	19,2	23,0	12,2	18,4				
Junín	2010	180,0	16,6	16,4	17,2	20,3	22,6	18,6	25,8	24,3	18,2	23,0	23,6	24,6	251,2
	2011	220,6	17,5	16,5	21,2	23,6	30,6	29,8	28,5	27,1	25,8				
Huancavelica	2010	28,7	1,9	1,5	3,8	3,5	3,2	3,5	3,5	4,1	3,7	5,6	5,1	5,2	44,6
	2011	27,9	4,5	3,0	4,8	2,9	2,9	2,7	2,1	3,1	1,9				
Arequipa	2010	2 207,5	188,2	202,9	231,9	256,0	280,0	253,0	282,5	248,9	264,3	206,4	278,1	340,4	3 032,4
	2011	2 425,5	221,4	228,0	309,2	258,1	295,9	282,4	289,5	257,8	283,1				
Moquegua	2010	210,2	21,3	18,1	20,3	20,5	25,9	23,1	31,7	24,0	25,3	32,3	18,2	29,8	290,4
	2011	195,3	29,3	23,3	25,8	16,3	21,3	18,9	18,4	21,1	21,0				
Tacna	2010	51,2	0,6	0,6	0,5	0,4	0,3	0,8	0,6	0,4	46,9	69,1	50,2	98,72	269,3
	2011	603,0	42,9	44,8	69,4	51,3	66,4	99,9	105,0	68,3	55,1				
Ayacucho	2010	220,5	15,0	20,5	16,8	33,6	19,7	19,5	27,4	38,8	29,3	19,1	24,3	31,7	295,6
	2011	204,7	23,1	23,2	19,7	23,2	15,3	17,7	22,1	31,6	28,8				
Apurímac	2010	268,2	35,2	23,0	21,7	23,7	28,2	28,2	39,8	36,5	32,0	23,7	18,2	30,5	340,6
	2011	254,9	34,4	25,7	24,6	26,4	27,6	23,6	32,4	29,3	30,9				
Abancay	2010	70,5	6,9	6,1	6,4	5,7	6,7	9,0	11,7	10,7	7,2	7,0	6,5	9,9	93,9
	2011	73,9	7,0	6,2	5,7	7,0	7,2	9,9	11,6	10,3	9,0				
Andahuaylas	2010	197,7	28,3	16,9	15,2	18,0	21,5	19,2	28,12	25,8	24,76	16,7	11,7	20,6	246,7
	2011	181,0	27,5	19,5	18,9	19,4	20,4	13,7	20,76	19,0	21,894				
Cusco	2010	--	--	--	--	--	--	--	--	--	--	--	--	--	--
	2011	--	--	--	--	--	--	--	--	--	--	--	--	--	--
Puno	2010	140,3	13,2	14,2	15,0	16,4	17,3	14,8	16,7	20,3	12,4	16,0	19,3	21,4	196,9
	2011	135,9	15,4	14,4	14,5	16,3	17,0	17,7	15,5	7,3	17,7				
San Martín	2010	895,3	105,1	97,6	92,1	90,0	102,8	103,9	108,5	92,0	103,3	106,3	94,4	106,1	1 202,1
	2011	939,8	109,8	110,2	110,1	93,2	102,7	100,6	112,4	105,2	95,6				
Loreto	2010	303,8	32,7	40,7	32,9	36,5	35,1	29,7	33,8	20,3	41,9	51,8	70,5	59,8	485,8
	2011	330,8	42,5	33,8	38,3	31,9	30,7	37,7	44,8	34,8	36,3				
Ucayali	2010	163,6	19,4	16,6	18,8	15,8	16,6	16,9	19,4	20,4	19,8	18,9	18,2	27,1	227,8
	2011	270,9	14,0	29,9	41,9	41,2	40,6	39,4	26,8	19,2	17,9				
Madre de Dios	2010	--	--	--	--	--	--	--	--	--	--	--	--	--	--
	2011	--	--	--	--	--	--	--	--	--	--	--	--	--	--

p/ Preliminar

-- magnitud cero

Fuente: Direcciones Regionales Agrarias-Dirección de Información Agraria.

Elaboración: Ministerio de Agricultura - Oficina de Estudios Económicos y Estadísticos

Cuadro Nº 55

**PERU : BENEFICIO DE GANADO PORCINO MACHO EN CAMALES Y MATADEROS POR MES, SEGÚN REGIÓN**  
**Período : Enero - diciembre 2010 y enero - setiembre 2011 p/**  
**( t )**

Región	Año	Ene-set	Ene	Feb	Mar	Abr	May	Jun	Jul	Ago	Set	Oct	Nov	Dic	Ene-Dic
Total Nacional	2010	32 713,8	3 250,4	3 322,7	3 366,8	3 514,3	3 772,2	3 817,3	3 785,4	3 857,1	4 027,5	4 436,7	4 362,6	4 873,1	46 386,3
	2011	37 930,6	3 966,3	3 688,3	4 261,0	4 363,4	4 623,8	4 893,8	4 126,3	3 938,7	4 068,9				
Tumbes	2010	79,6	9,5	8,8	6,0	9,2	9,2	8,3	9,6	11,3	7,7	7,6	8,3	8,8	104,3
	2011	82,0	8,7	9,3	11,9	12,9	8,4	7,6	8,7	7,3	7,4				
Piura	2010	536,8	65,8	61,0	49,9	49,1	51,6	67,6	70,9	64,0	56,9	58,8	67,9	67,2	730,6
	2011	577,6	65,6	59,5	60,7	65,9	61,8	71,2	69,1	67,3	56,6				
Lambayeque	2010	868,2	104,5	88,9	88,1	92,0	92,3	99,0	102,0	100,7	100,8	100,6	127,0	112,0	1 207,8
	2011	882,7	93,0	96,5	89,6	90,9	100,2	102,8	102,4	102,4	104,6				
La Libertad	2010	1 869,4	217,7	200,2	204,4	185,7	257,9	251,2	176,2	194,9	181,1	168,0	170,3	207,0	2 414,7
	2011	1 736,2	196,1	190,6	195,7	187,6	190,9	191,9	183,5	193,3	206,5				
Cajamarca	2010	1 211,3	138,9	130,6	125,0	129,1	128,6	136,5	144,7	136,5	141,4	143,7	131,9	144,7	1 631,5
	2011	1 221,3	130,1	126,6	128,4	127,9	128,9	142,1	132,7	152,9	151,7				
Cajamarca	2010	650,7	77,2	71,9	64,8	68,2	64,8	72,8	81,9	73,4	75,5	76,9	71,6	75,7	874,8
	2011	641,8	71,1	67,3	70,8	69,6	69,1	71,1	70,9	74,6	77,4				
Chota	2010	428,2	48,0	44,0	45,6	47,2	49,2	48,7	47,6	47,7	50,3	50,3	42,9	52,4	573,7
	2011	408,2	45,9	43,9	41,6	43,6	45,4	50,4	41,4	47,7	48,4				
Jaén	2010	132,4	13,7	14,7	14,6	13,6	14,6	15,0	15,2	15,4	15,7	16,5	17,4	16,6	183,0
	2011	171,2	13,1	15,5	16,0	14,6	14,4	20,6	20,5	30,6	26,0				
Amazonas	2010	449,2	43,3	46,1	52,6	55,0	51,7	47,5	53,8	47,8	51,4	52,5	26,1	47,2	575,0
	2011	437,6	45,2	51,4	51,1	50,0	48,5	47,1	50,8	50,0	43,6				
Ancash	2010	275,5	33,2	36,8	30,4	30,1	28,3	28,5	29,0	29,5	29,7	30,7	28,9	28,8	363,9
	2011	264,2	32,2	31,9	28,6	30,2	27,3	27,7	28,3	29,2	28,9				
Lima	2010	20 280,9	1 877,4	1 960,9	2 118,1	2 209,9	2 346,5	2 367,8	2 343,0	2 480,6	2 576,7	2 901,9	2 791,1	3 102,6	29 076,4
	2011	24 174,7	2 526,9	2 288,2	2 762,6	2 832,4	3 057,9	3 287,6	2 536,1	2 423,4	2 459,5				
Ica	2010	646,5	79,4	69,8	72,6	64,4	75,4	67,5	81,7	66,1	69,6	70,3	65,0	82,1	863,9
	2011	659,1	70,0	68,5	53,5	74,0	73,9	72,2	82,0	85,9	79,1				
Huánuco	2010	444,5	60,0	51,0	39,1	44,6	49,5	49,0	45,0	60,0	46,4	42,7	43,1	63,6	593,8
	2011	470,8	53,8	44,6	42,9	39,8	50,2	53,0	66,4	61,1	59,0				
Pasco	2010	117,7	9,0	8,1	10,0	4,2	9,2	9,9	20,6	24,0	22,7	20,3	25,4	19,0	182,4
	2011	179,1	19,1	10,1	18,2	19,8	25,3	21,8	23,2	20,5	21,1				
Junín	2010	139,8	14,7	13,6	15,6	16,4	15,9	14,1	16,5	16,5	16,4	18,1	17,4	22,0	197,2
	2011	177,9	15,1	14,5	16,8	20,4	24,1	22,4	23,3	19,5	21,8				
Huancavelica	2010	40,2	1,5	1,8	7,2	6,2	5,4	4,3	4,8	4,4	4,4	4,6	4,0	5,5	54,3
	2011	39,8	4,0	3,0	4,1	4,8	5,1	4,4	4,2	6,4	3,9				
Arequipa	2010	2 623,8	266,0	298,0	234,7	290,0	314,7	333,9	321,6	275,9	288,7	363,5	374,8	418,1	3 780,3
	2011	3 370,1	305,6	308,7	429,9	406,1	395,4	417,2	407,0	286,6	413,6				
Moquegua	2010	179,5	10,2	19,2	17,5	25,8	22,3	20,3	23,1	19,7	21,4	20,8	20,8	31,7	252,7
	2011	180,9	18,2	22,2	16,7	17,6	23,1	21,5	20,6	21,4	19,7				
Tacna	2010	81,5	1,0	1,1	1,0	0,9	0,4	0,9	0,9	0,7	74,6	93,9	70,6	106,8	352,8
	2011	665,8	53,6	69,3	76,7	94,1	94,6	76,7	51,1	82,0	67,7				
Ayacucho	2010	261,0	15,3	44,7	14,1	29,4	19,6	18,6	33,1	49,8	36,5	47,3	34,6	46,1	389,0
	2011	256,0	29,6	29,7	19,7	30,9	20,9	24,7	33,4	33,4	33,8				
Apurímac	2010	266,2	21,8	25,0	28,9	25,0	33,6	35,9	38,4	30,8	26,9	34,2	30,3	37,3	367,9
	2011	271,9	21,2	22,3	18,5	28,2	31,8	36,6	37,8	38,2	37,2				
Abancay	2010	70,4	6,6	6,0	6,8	6,5	6,8	9,8	10,0	8,4	9,534	7,4	7,2	11,8	96,9
	2011	77,6	6,7	5,5	6,2	7,2	7,9	11,5	12,3	10,1	10,192				
Andahuaylas	2010	195,6	15,2	18,9	22,1	18,5	26,8	26,1	28,4	22,4	17,3	26,8	23,1	25,4	271,0
	2011	194,3	14,5	16,8	12,2	21,0	23,9	25,1	25,5	28,1	27,0				
Cusco	2010	--	--	--	--	--	--	--	--	--	--	--	--	--	--
	2011	--	--	--	--	--	--	--	--	--	--	--	--	--	--
Puno	2010	211,2	21,3	22,6	22,7	25,5	25,8	23,8	26,2	13,7	29,7	25,3	30,8	33,0	300,3
	2011	222,0	24,4	28,7	27,2	28,7	22,9	28,3	20,6	16,8	24,4				
San Martín	2010	1 411,7	174,0	161,4	149,2	154,5	153,1	157,3	159,3	157,0	145,9	148,5	151,1	161,3	1 872,6
	2011	1 255,1	148,1	141,5	139,9	130,3	141,5	146,0	144,1	138,4	125,3				
Loreto	2010	451,9	57,3	46,6	50,4	37,9	50,2	48,4	54,1	38,9	68,3	54,7	116,2	87,7	710,5
	2011	653,3	72,8	58,4	62,2	65,1	81,4	81,6	75,6	77,6	78,6				
Ucayali	2010	267,4	28,6	26,7	29,2	29,5	30,9	27,1	31,0	34,0	30,5	29,0	27,3	40,6	364,4
	2011	152,6	33,1	13,0	6,3	5,8	9,6	9,4	25,2	25,2	25,0				
Madre de Dios	2010	--	--	--	--	--	--	--	--	--	--	--	--	--	--
	2011	--	--	--	--	--	--	--	--	--	--	--	--	--	--

p/ Preliminar

-- magnitud cero

Fuente: Direcciones Regionales Agrarias-Dirección de Información Agraria.

Elaboración: Ministerio de Agricultura - Oficina de Estudios Económicos y Estadísticos

Cuadro Nº 56

**PERU : BENEFICIO DE GANADO VACUNO EN CAMALES Y MATADEROS POR MES, SEGÚN REGIÓN**  
**Período : Enero - diciembre 2010 y enero - setiembre 2011 p/**  
**( unidades )**

Región	Año	Ene-set	Ene	Feb	Mar	Abr	May	Jun	Jul	Ago	Set	Oct	Nov	Dic	Ene-Dic
Total Nacional	2010	687 932	73 942	72 467	76 841	75 010	74 258	76 720	81 493	79 449	77 752	81 602	76 845	77 870	924 249
	2011	718 098	76 000	74 824	77 668	79 052	79 320	79 468	82 217	84 505	85 044				
Tumbes	2010	3 016	342	347	264	357	350	320	331	323	382	355	346	386	4 103
	2011	2 906	374	379	375	369	267	287	288	302	265				
Piura	2010	36 872	3 998	4 035	3 996	3 956	3 762	4 179	4 343	4 326	4 277	4 290	4 521	4 436	50 119
	2011	42 315	3 698	4 318	4 227	4 839	4 318	4 851	4 910	5 457	5 697				
Lambayeque	2010	42 879	4 711	4 504	4 509	4 266	4 560	4 917	5 314	5 100	4 998	4 915	4 967	4 826	57 587
	2011	46 827	5 107	4 984	4 971	5 131	5 060	5 194	5 416	5 524	5 440				
La Libertad	2010	34 164	3 979	3 684	3 896	3 809	3 899	3 911	3 645	3 639	3 702	3 608	3 583	3 634	44 989
	2011	38 040	3 629	3 643	4 140	4 108	4 291	4 305	4 565	4 764	4 595				
Cajamarca	2010	27 035	3 070	3 146	2 939	2 952	2 835	3 010	2 971	3 036	3 076	3 009	2 931	3 047	36 022
	2011	28 471	2 964	2 940	3 000	2 984	2 906	3 177	3 250	3 566	3 684				
Cajamarca	2010	9 226	1 146	1 161	997	966	919	1 020	991	1 024	1 002	1 010	1 042	1 150	12 428
	2011	9 002	1 002	949	948	952	954	1 019	1 066	1 005	1 107				
Chota	2010	10 168	1 086	1 074	1 034	1 119	1 116	1 193	1 144	1 174	1 228	1 208	1 117	1 152	13 645
	2011	10 526	1 102	1 090	1 097	1 123	1 154	1 237	1 197	1 204	1 322				
Jaén	2010	7 641	838	911	908	867	800	797	836	838	846	791	772	745	9 949
	2011	8 943	860	901	955	909	798	921	987	1 357	1 255				
Amazonas	2010	17 346	1 741	1 831	2 050	2 090	2 006	1 989	1 980	1 981	1 678	1 891	862	1 520	21 619
	2011	17 135	1 674	1 849	1 988	1 922	1 998	2 027	1 961	2 014	1 702				
Ancash	2010	19 505	2 196	2 150	2 201	2 180	2 174	2 219	2 287	2 052	2 046	2 148	2 143	2 105	25 901
	2011	19 027	2 177	1 906	2 113	2 182	2 176	2 193	2 277	2 002	2 001				
Lima	2010	220 642	23 024	21 777	25 025	24 787	23 782	24 661	27 500	25 005	25 081	24 885	23 628	24 011	293 166
	2011	228 527	22 735	22 087	24 668	25 529	26 756	27 417	26 306	25 932	27 097				
Ica	2010	21 367	2 514	2 190	2 359	2 261	2 372	2 262	2 631	2 371	2 407	2 472	2 298	2 347	28 484
	2011	23 425	2 497	2 176	2 439	2 592	2 636	2 546	2 846	2 944	2 749				
Huánuco	2010	10 134	1 237	1 144	1 094	1 167	1 007	1 219	988	1 168	1 110	1 224	1 235	1 118	13 711
	2011	11 567	1 137	1 216	1 144	1 143	1 110	1 291	1 631	1 337	1 558				
Pasco	2010	4 003	430	437	433	302	529	479	485	431	477	486	527	513	5 529
	2011	4 617	439	470	465	480	495	468	607	610	583				
Junín	2010	21 902	2 217	2 325	2 350	2 383	2 386	2 416	2 683	2 524	2 618	2 640	2 432	2 540	29 514
	2011	23 339	2 376	2 174	2 504	2 540	2 531	2 734	3 159	2 959	2 362				
Huancavelica	2010	1 326	110	102	166	217	150	162	146	154	119	202	183	185	1 896
	2011	1 183	78	89	191	137	139	162	117	145	125				
Arequipa	2010	57 836	5 832	5 726	6 698	6 273	6 155	6 402	6 410	7 120	7 220	8 244	8 304	8 876	83 260
	2011	64 140	8 841	8 560	7 098	6 940	7 255	5 082	5 480	7 259	7 625				
Moquegua	2010	6 640	736	663	761	699	721	681	830	770	779	801	746	731	8 918
	2011	6 568	741	674	805	701	775	727	686	740	719				
Tacna	2010	6 981	799	809	850	637	586	685	909	883	823	3 141	973	1 086	12 181
	2011	7 703	1 142	906	845	623	888	829	798	850	822				
Ayacucho	2010	18 173	1 799	2 025	2 040	1 819	1 933	1 878	2 290	2 493	1 896	2 182	2 486	1 831	24 672
	2011	20 331	2 023	2 029	2 031	2 410	2 076	2 239	2 607	2 539	2 377				
Apurímac	2010	16 047	1 652	1 460	1 572	1 415	1 535	2 075	2 094	2 150	2 094	1 897	1 801	1 943	21 688
	2011	16 214	1 785	1 677	1 477	1 503	1 625	1 866	2 079	2 083	2 119				
Abancay	2010	11 706	1 185	1 035	1 110	1 030	1 060	1 550	1 540	1 593	1 603	1 335	1 245	1 387	15 673
	2011	11 340	1 265	1 185	930	1 020	1 040	1 350	1 500	1 495	1 555				
Andahuaylas	2010	4 341	467	425	462	385	475	525	554	557	491	562	556	556	6 015
	2011	4 874	520	492	547	483	585	516	579	588	564				
Cusco	2010	51 128	5 621	6 157	5 627	5 700	5 572	5 840	5 823	5 782	5 006	5 019	4 941	4 901	65 989
	2011	45 268	4 597	5 091	5 335	5 173	4 778	4 965	4 899	5 076	5 354				
Puno	2010	26 687	2 908	3 236	3 160	3 158	3 031	2 585	2 848	3 043	2 718	2 840	2 835	3 065	35 427
	2011	24 181	2 995	2 750	2 760	2 789	2 033	2 015	3 029	3 015	2 795				
San Martín	2010	20 790	2 276	2 387	2 202	2 179	2 423	2 328	2 400	2 258	2 337	2 215	2 289	2 169	27 463
	2011	19 541	2 203	2 157	2 159	2 064	2 235	2 108	2 126	2 230	2 259				
Loreto	2010	8 831	1 142	876	1 094	757	1 014	984	937	940	1 087	1 266	1 120	1 022	12 239
	2011	11 031	1 221	1 184	1 300	1 225	1 184	1 231	1 318	1 167	1 201				
Ucayali	2010	6 753	718	655	660	675	669	701	786	981	908	888	846	756	9 243
	2011	8 222	828	778	816	829	899	876	1 003	1 161	1 032				
Madre de Dios	2010	7 875	890	801	895	971	807	817	862	919	913	984	848	822	10 529
	2011	7 520	739	787	817	839	889	878	859	829	883				

p/ Preliminar

Fuente: Direcciones Regionales Agrarias-Dirección de Información Agraria.

Elaboración: Ministerio de Agricultura - Oficina de Estudios Económicos y Estadísticos



Cuadro Nº 57

**PERU : BENEFICIO DE GANADO VACUNO HEMBRA EN CAMALES Y MATADEROS POR MES, SEGUN REGIÓN**  
**Período : Enero - diciembre 2010 y enero - setiembre 2011 p/**  
**( unidades )**

Región	Año	Ene-set	Ene	Feb	Mar	Abr	May	Jun	Jul	Ago	Set	Oct	Nov	Dic	Ene-Dic
Total Nacional	2010	254 495	28 099	26 754	28 482	27 120	27 364	28 110	29 647	29 844	29 075	32 750	30 824	30 039	348 108
	2011	276 520	30 847	30 277	29 819	30 684	30 168	30 129	30 988	31 779	31 829				
Tumbes	2010	1 344	160	163	103	160	164	152	157	148	137	129	144	150	1 767
	2011	1 167	139	140	183	175	112	108	99	110	101				
Piura	2010	13 850	1 572	1 644	1 576	1 592	1 601	1 461	1 472	1 432	1 500	1 507	1 713	1 728	18 798
	2011	17 438	1 578	1 790	1 757	2 072	1 790	1 980	1 925	2 143	2 403				
Lambayeque	2010	25 415	2 741	2 679	2 739	2 479	2 673	3 051	3 051	2 980	3 022	3 020	3 280	2 955	34 670
	2011	29 339	3 198	2 949	3 141	3 312	3 140	3 264	3 456	3 509	3 370				
La Libertad	2010	20 075	2 478	2 269	2 337	2 272	2 156	2 121	2 140	2 172	2 130	2 205	2 196	2 290	26 766
	2011	24 786	2 285	2 313	2 838	2 766	2 783	2 853	2 863	3 135	2 950				
Cajamarca	2010	13 942	1 560	1 607	1 481	1 452	1 509	1 583	1 564	1 607	1 579	1 590	1 538	1 667	18 737
	2011	15 525	1 689	1 633	1 717	1 570	1 624	1 745	1 722	1 893	1 932				
Cajamarca	2010	4 480	525	522	410	395	493	576	509	521	529	556	560	650	6 246
	2011	5 146	574	541	560	550	565	607	598	546	605				
Chota	2010	4 963	511	568	548	557	536	538	562	590	553	580	539	596	6 678
	2011	5 390	579	555	611	500	585	622	603	648	687				
Jaén	2010	4 499	524	517	523	500	480	469	493	496	497	454	439	421	5 813
	2011	4 989	536	537	546	520	474	516	521	699	640				
Amazonas	2010	9 304	925	1 019	1 169	1 108	1 074	1 033	1 049	1 084	843	1 034	410	819	11 567
	2011	9 739	944	1 023	1 110	1 116	1 220	1 173	1 150	1 077	926				
Ancash	2010	8 802	957	876	1 060	1 085	1 009	1 019	1 092	847	857	997	905	933	11 637
	2011	8 629	957	800	993	1 094	1 009	1 017	1 065	853	841				
Lima	2010	26 822	2 831	2 559	3 003	2 572	2 845	2 975	3 300	3 155	3 582	4 056	3 363	3 072	37 313
	2011	26 159	3 238	3 436	2 739	3 126	2 824	3 264	2 501	2 264	2 767				
Ica	2010	8 608	1 018	845	940	875	953	944	1 079	978	976	981	1 000	911	11 500
	2011	9 746	1 068	902	973	1 070	1 078	1 015	1 263	1 186	1 191				
Huánuco	2010	6 810	835	793	770	808	677	792	623	764	748	844	927	791	9 372
	2011	7 469	771	890	813	806	696	803	975	748	967				
Pasco	2010	2 858	302	299	304	247	373	347	323	298	365	366	356	332	3 912
	2011	3 200	293	315	338	351	357	315	395	431	405				
Junín	2010	14 652	1 501	1 491	1 550	1 628	1 397	1 587	1 876	1 827	1 795	1 772	1 544	1 745	19 713
	2011	16 449	1 670	1 486	1 820	1 838	1 868	2 045	2 116	1 922	1 684				
Huancavelica	2010	617	51	47	83	91	78	74	63	82	48	100	107	90	914
	2011	647	33	48	120	79	70	88	67	84	58				
Arequipa	2010	23 265	2 365	2 209	2 821	2 558	2 556	2 614	2 648	2 709	2 785	4 164	4 106	4 168	35 703
	2011	26 273	4 271	4 050	2 763	2 737	2 862	1 766	2 112	2 807	2 905				
Moquegua	2010	1 318	151	154	180	111	89	101	146	156	230	198	195	191	1 902
	2011	1 311	210	239	185	131	139	93	83	122	109				
Tacna	2010	3 033	270	287	317	255	232	305	437	479	451	1 381	386	424	5 224
	2011	3 377	501	406	397	272	346	324	324	424	383				
Ayacucho	2010	11 827	1 398	999	1 360	1 295	1 274	1 263	1 406	1 577	1 255	1 521	1 655	1 066	16 069
	2011	12 240	1 235	1 239	1 028	1 366	1 347	1 423	1 586	1 567	1 449				
Apurímac	2010	8 837	967	805	863	795	850	1 054	1 176	1 174	1 153	1 016	986	1 006	11 845
	2011	8 403	1 045	884	755	698	829	925	1 065	1 091	1 111				
Abancay	2010	6 227	645	567	600	550	585	750	820	875	835	710	630	725	8 292
	2011	5 910	695	635	480	500	530	670	760	805	835				
Andahuaylas	2010	2 610	322	238	263	245	265	304	356	299	318	306	356	281	3 553
	2011	2 493	350	249	275	198	299	255	305	286	276				
Cusco	2010	20 311	2 305	2 405	2 172	2 313	2 163	2 345	2 303	2 423	1 882	1 870	1 968	1 829	25 978
	2011	18 596	1 709	2 052	2 309	2 262	2 276	1 976	1 867	1 992	2 153				
Puno	2010	14 027	1 679	1 647	1 564	1 578	1 600	1 195	1 555	1 705	1 504	1 650	1 685	1 755	19 117
	2011	13 553	1 710	1 465	1 433	1 447	1 268	1 552	1 557	1 605	1 516				
San Martín	2010	6 559	673	680	716	688	796	768	800	708	730	784	815	740	8 898
	2011	7 515	753	768	775	820	930	832	907	908	822				
Loreto	2010	2 811	315	325	351	101	363	350	329	329	348	368	402	315	3 896
	2011	4 475	462	427	532	485	490	537	607	472	463				
Ucayali	2010	5 562	604	527	534	548	541	587	653	793	775	757	739	651	7 709
	2011	6 960	729	674	722	668	657	628	876	1 051	955				
Madre de Dios	2010	3 846	441	425	489	509	391	389	405	417	380	440	404	411	5 101
	2011	3 524	359	348	378	423	453	403	407	385	368				

p/ Preliminar

Fuente: Direcciones Regionales Agrarias-Dirección de Información Agraria.

Elaboración: Ministerio de Agricultura - Oficina de Estudios Económicos y Estadísticos

Cuadro N° 58

**PERU : BENEFICIO DE GANADO VACUNO MACHO MACHO EN CAMALES Y MATADEROS POR MES, SEGUN REGIÓN**  
**Período : Enero - diciembre 2010 y enero - setiembre 2011 p/**  
**( unidades )**

Región	Año	Ene-set	Ene	Feb	Mar	Abr	May	Jun	Jul	Ago	Set	Oct	Nov	Dic	Ene-Dic
Total Nacional	2010	433 437,0	45 843	45 713	48 359	47 890	46 894	48 610	51 846	49 605	48 677	48 852	46 021	47 831	576 141
	2011	441 578,0	45 153	44 547	47 849	48 368	49 152	49 339	51 229	52 726	53 215				
Tumbes	2010	1 672,0	182	184	161	197	186	168	174	175	245	226	202	236	2 336
	2011	1 739,0	235	239	192	194	155	179	189	192	164				
Piura	2010	23 022,0	2 426	2 391	2 420	2 364	2 161	2 718	2 871	2 894	2 777	2 783	2 808	2 708	31 321
	2011	24 877,0	2 120	2 528	2 470	2 767	2 528	2 871	2 985	3 314	3 294				
Lambayeque	2010	17 464,0	1 970	1 825	1 770	1 787	1 887	1 866	2 263	2 120	1 976	1 895	1 687	1 871	22 917
	2011	17 488,0	1 909	2 035	1 830	1 819	1 920	1 930	1 960	2 015	2 070				
La Libertad	2010	14 089,0	1 501	1 415	1 559	1 537	1 743	1 790	1 505	1 467	1 572	1 403	1 387	1 344	18 223
	2011	13 254,0	1 344	1 330	1 302	1 342	1 508	1 452	1 702	1 629	1 645				
Cajamarca	2010	13 093,0	1 510	1 539	1 458	1 500	1 326	1 427	1 407	1 429	1 497	1 419	1 393	1 380	17 285
	2011	12 946,0	1 275	1 307	1 283	1 414	1 282	1 432	1 528	1 673	1 752				
Cajamarca	2010	4 746,0	621	639	587	571	426	444	482	503	473	454	482	500	6 182
	2011	3 856,0	428	408	388	402	389	412	468	459	502				
Chota	2010	5 205,0	575	506	486	562	580	655	582	584	675	628	578	556	6 967
	2011	5 136,0	523	535	486	623	569	615	594	556	635				
Jaén	2010	3 142,0	314	394	385	367	320	328	343	342	349	337	333	324	4 136
	2011	3 954,0	324	364	409	389	324	405	466	658	615				
Amazonas	2010	8 042,0	816	812	881	982	932	956	931	897	835	857	452	701	10 052
	2011	7 396,0	730	826	878	806	778	854	811	937	776				
Ancash	2010	10 703,0	1 239	1 274	1 141	1 095	1 165	1 200	1 195	1 205	1 189	1 151	1 238	1 172	14 264
	2011	10 398,0	1 220	1 106	1 120	1 088	1 167	1 176	1 212	1 149	1 160				
Lima	2010	193 820,0	20 193	19 218	22 022	22 215	20 937	21 686	24 200	21 850	21 499	20 829	20 265	20 939	255 853
	2011	202 368,0	19 497	18 651	21 929	22 403	23 932	24 153	23 805	23 668	24 330				
Ica	2010	12 759,0	1 496	1 345	1 419	1 386	1 419	1 318	1 552	1 393	1 431	1 491	1 298	1 436	16 984
	2011	13 679,0	1 429	1 274	1 466	1 522	1 558	1 531	1 583	1 758	1 558				
Huánuco	2010	3 324,0	402	351	324	359	330	427	365	404	362	380	308	327	4 339
	2011	4 098,0	366	326	331	337	414	488	656	589	591				
Pasco	2010	1 145,0	128	138	129	55	156	132	162	133	112	120	171	181	1 617
	2011	1 417,0	146	155	127	129	138	153	212	179	178				
Junín	2010	7 250,0	716	834	800	755	989	829	807	697	823	868	888	795	9 801
	2011	6 890,0	706	688	684	702	663	689	1 043	1 037	678				
Huancavelica	2010	709,0	59	55	83	126	72	88	83	72	71	102	76	95	982
	2011	536,0	45	41	71	58	69	74	50	61	67				
Arequipa	2010	34 571,0	3 467	3 517	3 877	3 715	3 599	3 788	3 762	4 411	4 435	4 080	4 198	4 708	47 557
	2011	37 867,0	4 570	4 510	4 335	4 203	4 393	3 316	3 368	4 452	4 720				
Moquegua	2010	5 322,0	585	509	581	588	632	580	684	614	549	603	551	540	7 016
	2011	5 257,0	531	435	620	570	636	634	603	618	610				
Tacna	2010	3 948,0	529	522	533	382	354	380	472	404	372	1 760	587	662	6 957
	2011	4 326,0	641	500	448	351	542	505	474	426	439				
Ayacucho	2010	6 346,0	401	1 026	680	524	659	615	884	916	641	661	831	765	8 603
	2011	8 091,0	788	790	1 003	1 044	729	816	1 021	972	928				
Apurímac	2010	7 210,0	685	655	709	620	685	1 021	918	976	941	881	815	937	9 843
	2011	7 811,0	740	793	722	805	796	941	1 014	992	1 008				
Abancay	2010	5 479,0	540	468	510	480	475	800	720	718	768	625	615	662	7 381
	2011	5 430,0	570	550	450	520	510	680	740	690	720				
Andahuaylas	2010	1 731,0	145	187	199	140	210	221	198	258	173	256	200	275	2 462
	2011	2 381,0	170	243	272	285	286	261	274	302	288				
Cusco	2010	30 817,0	3 316	3 752	3 455	3 387	3 409	3 495	3 520	3 359	3 124	3 149	2 973	3 072	40 011
	2011	26 672,0	2 888	3 039	3 026	2 911	2 502	2 989	3 032	3 084	3 201				
Puno	2010	12 660,0	1 229	1 589	1 596	1 580	1 431	1 390	1 293	1 338	1 214	1 190	1 150	1 310	16 310
	2011	10 628,0	1 285	1 285	1 327	1 342	765	463	1 472	1 410	1 279				
San Martín	2010	14 231,0	1 603	1 707	1 486	1 491	1 627	1 560	1 600	1 550	1 607	1 431	1 474	1 429	18 565
	2011	12 026,0	1 450	1 389	1 384	1 244	1 305	1 276	1 219	1 322	1 437				
Loreto	2010	6 020,0	827	551	743	656	651	634	608	611	739	898	718	707	8 343
	2011	6 556,0	759	757	768	740	694	694	711	695	738				
Ucayali	2010	1 191,0	114	128	126	127	128	114	133	188	133	131	107	105	1 534
	2011	1 262,0	99	104	94	161	242	248	127	110	77				
Madre de Dios	2010	4 029,0	449	376	406	462	416	428	457	502	533	544	444	411	5 428
	2011	3 996,0	380	439	439	416	436	475	452	444	515				

p/ Preliminar

Fuente: Direcciones Regionales Agrarias-Dirección de Información Agraria.

Elaboración: Ministerio de Agricultura - Oficina de Estudios Económicos y Estadísticos

Cuadro Nº 59

## PERU : BENEFICIO DE GANADO VACUNO EN CAMALES Y MATADEROS POR MES, SEGUN REGIÓN

Período : Enero - diciembre 2010 y enero - setiembre 2011 p/

( t )

Región	Año	Ene-set	Ene	Feb	Mar	Abr	May	Jun	Jul	Ago	Set	Oct	Nov	Dic	Ene-Dic
Total Nacional	2010	118 704,4	12 809,8	12 222,0	13 298,2	13 143,2	12 962,0	13 256,0	14 219,8	13 410,6	13 382,9	14 331,8	13 455,6	13 799,7	160 291,5
	2011	124 953,8	13 363,2	12 725,1	13 619,4	13 645,5	13 952,2	14 274,0	14 176,5	14 475,5	14 722,4				
Tumbes	2010	688,5	74,3	75,9	56,1	83,4	81,2	73,8	76,8	76,7	90,3	83,4	76,7	88,4	937,0
	2011	551,1	86,2	77,5	71,4	62,3	48,0	47,8	55,1	52,8	49,9				
Piura	2010	6 353,8	699,0	705,5	672,0	688,1	656,4	619,1	791,1	779,2	743,5	736,8	787,5	799,7	8 677,9
	2011	7 419,0	687,2	761,3	753,0	825,6	761,3	824,1	838,2	951,2	1 017,2				
Lambayeque	2010	6 176,3	686,6	645,1	655,2	598,6	653,6	708,8	754,5	748,4	725,5	706,8	701,7	692,4	8 277,1
	2011	6 693,6	737,4	689,4	702,6	718,5	724,3	737,0	788,2	801,1	795,0				
La Libertad	2010	5 055,5	584,4	540,6	563,0	544,9	578,6	579,0	546,7	552,1	566,3	554,2	547,2	522,3	6 679,2
	2011	5 559,3	524,4	523,0	604,6	601,6	635,8	636,8	655,0	685,4	692,7				
Cajamarca	2010	3 836,4	438,1	458,3	423,6	426,2	408,1	427,9	416,2	423,0	415,0	428,0	420,0	431,8	5 116,1
	2011	4 177,4	422,1	428,9	443,2	440,5	433,2	466,4	474,2	527,5	541,5				
Cajamarca	2010	1 342,1	168,0	175,7	147,3	144,5	136,1	149,1	142,1	144,1	135,2	150,1	155,7	166,0	1 813,9
	2011	1 414,5	145,3	145,8	151,4	154,5	161,6	169,7	164,2	155,1	166,9				
Chota	2010	1 302,5	139,1	137,6	132,4	143,2	143,0	152,9	146,5	150,6	157,3	154,7	143,2	147,6	1 747,9
	2011	1 348,3	141,9	139,6	140,4	143,9	147,7	158,6	153,2	153,9	169,2				
Jaén	2010	1 191,7	131,0	145,0	144,0	138,5	129,0	125,9	127,5	128,3	122,5	123,2	121,1	118,1	1 554,2
	2011	1 414,7	135,0	143,5	151,4	142,1	124,0	138,2	156,8	218,4	205,4				
Amazonas	2010	2 629,8	261,5	260,3	290,9	318,2	304,3	309,9	312,2	306,2	266,4	289,8	121,3	233,9	3 274,8
	2011	2 681,8	264,5	289,8	294,7	302,3	309,2	314,3	305,9	324,1	277,0				
Ancash	2010	2 564,2	285,9	286,5	291,8	287,0	281,5	288,2	298,3	270,4	274,5	282,2	283,6	279,2	3 409,2
	2011	2 487,8	276,6	247,3	280,7	287,2	281,7	284,9	297,5	263,4	268,5				
Lima	2010	49 995,4	5 335,8	5 028,2	5 745,2	5 796,4	5 408,9	5 524,6	6 072,0	5 406,5	5 677,9	5 624,5	5 369,3	5 479,6	66 468,8
	2011	51 178,4	5 188,0	4 891,9	5 533,9	5 520,2	5 946,9	6 431,4	5 843,4	5 784,7	6 037,9				
Ica	2010	3 322,9	399,8	358,3	383,4	364,1	381,0	332,9	430,8	384,2	288,3	400,9	366,0	384,3	4 474,1
	2011	3 793,7	409,6	361,5	409,1	431,4	421,2	408,6	446,1	470,6	435,5				
Huánuco	2010	1 449,7	181,9	163,5	161,4	164,5	144,3	170,3	141,0	168,7	154,3	174,3	181,9	163,8	1 969,7
	2011	1 672,8	166,5	181,0	167,3	163,3	161,7	182,4	227,6	197,4	225,7				
Pasco	2010	554,1	57,5	58,0	58,0	40,6	73,0	66,9	68,2	61,9	70,1	72,0	88,3	93,1	807,5
	2011	687,1	58,5	66,6	64,0	64,1	72,2	72,3	92,1	98,6	98,6				
Junín	2010	3 186,8	321,4	325,0	329,5	340,1	352,8	364,5	418,3	367,8	367,4	342,2	341,8	382,2	4 253,1
	2011	3 473,6	341,0	314,3	361,3	377,7	388,7	411,1	472,6	454,9	352,2				
Huancavelica	2010	160,7	13,2	12,2	20,2	26,4	18,0	19,9	17,9	18,1	14,8	24,7	22,4	22,7	230,4
	2011	144,5	9,7	10,9	23,2	16,5	17,0	19,8	14,3	17,8	15,4				
Arequipa	2010	9 517,1	1 012,9	952,8	1 136,2	1 065,0	1 060,3	1 118,8	1 086,2	1 006,7	1 078,2	1 453,5	1 469,0	1 570,0	14 009,6
	2011	10 729,3	1 556,4	1 455,1	1 266,7	1 199,2	1 251,1	880,8	947,2	1 040,4	1 132,5				
Moquegua	2010	1 374,6	153,9	141,4	156,6	146,8	149,2	140,2	164,9	163,9	157,6	166,6	161,7	146,5	1 849,3
	2011	1 343,6	152,9	133,2	150,9	139,0	155,0	150,2	145,7	159,2	157,6				
Tacna	2010	1 361,8	166,6	166,4	166,5	124,0	115,6	130,5	171,1	165,2	156,0	608,6	202,6	224,6	2 397,5
	2011	1 475,9	225,5	169,6	161,2	121,5	172,6	160,5	150,3	157,0	157,9				
Ayacucho	2010	2 104,2	200,9	238,1	237,2	211,6	214,2	224,7	260,0	293,2	224,2	252,4	289,7	219,9	2 866,2
	2011	2 348,1	227,8	228,4	236,6	283,0	244,0	258,8	302,4	290,4	276,7				
Apurímac	2010	1 768,1	176,7	163,0	175,2	155,5	170,6	234,0	235,7	237,5	219,9	200,3	194,1	211,9	2 374,3
	2011	1 831,7	191,0	187,5	171,1	166,3	183,3	216,0	238,2	238,5	239,7				
Abancay	2010	1 269,3	122,6	113,0	121,7	110,6	115,4	174,5	173,0	174,4	164,1	136,6	128,8	148,9	1 683,7
	2011	1 260,7	134,5	131,8	109,2	109,7	115,4	151,9	168,7	167,9	171,5				
Andahuaylas	2010	498,1	54,1	49,4	53,6	45,0	55,1	59,5	62,7	63,1	55,8	63,7	65,2	63,0	690,0
	2011	571,0	56,5	55,7	61,9	56,6	67,9	64,1	69,5	70,6	68,2				
Cusco	2010	7 348,4	744,9	620,3	743,7	758,5	866,3	954,3	910,5	897,6	852,2	863,6	795,9	814,8	9 822,7
	2011	7 367,3	787,3	740,2	885,4	898,6	769,2	814,5	790,2	820,8	861,1				
Puno	2010	3 316,1	357,6	402,7	397,5	393,7	375,6	320,8	354,5	376,7	337,1	339,9	346,0	389,7	4 391,6
	2011	3 003,2	380,8	303,3	344,6	349,0	261,0	256,6	379,8	376,3	351,7				
San Martín	2010	2 583,2	270,5	284,6	274,2	264,5	301,9	296,2	324,0	279,1	288,2	271,0	274,6	266,8	3 395,6
	2011	2 448,1	266,7	268,5	267,5	257,9	282,8	266,1	276,5	278,1	284,1				
Loreto	2010	1 124,6	138,6	113,6	124,1	103,8	135,2	125,0	122,0	122,8	139,6	165,5	152,1	132,0	1 574,2
	2011	1 440,8	152,6	151,3	171,5	157,3	152,6	157,6	171,4	174,4	152,1				
Ucayali	2010	954,2	107,4	94,7	94,5	91,0	90,5	98,3	110,3	138,9	128,6	128,5	124,9	111,3	1 318,8
	2011	1 153,9	126,1	113,0	114,5	116,6	127,8	125,2	116,6	166,8	147,3				
Madre de Dios	2010	1 278,0	140,5	127,0	142,3	150,2	140,9	127,4	136,5	166,1	147,0	161,9	137,7	139,0	1 716,6
	2011	1 291,8	124,3	131,6	140,4	145,7	151,6	151,1	148,1	144,4	154,5				

p/ Preliminar

Fuente: Direcciones Regionales Agrarias-Dirección de Información Agraria.

Elaboración: Ministerio de Agricultura - Oficina de Estudios Económicos y Estadísticos

Cuadro Nº 60

PERU : BENEFICIO DE GANADO VACUNO HEMBRA EN CAMALES Y MATADEROS POR MES, SEGUN REGIÓN

Período : Enero - diciembre 2010 y enero - setiembre 2011 p/

( t )

Región	Año	Ene-set	Ene	Feb	Mar	Abr	May	Jun	Jul	Ago	Set	Oct	Nov	Dic	Ene-Dic
Total Nacional	2010	36 299,0	3 933,0	3 807,5	4 048,3	3 853,9	3 930,0	4 134,9	4 312,0	4 252,6	4 026,9	4 651,2	4 365,9	4 323,8	49 639,8
	2011	39 653,7	4 469,8	4 312,4	4 263,3	4 450,5	4 408,9	4 375,4	4 378,3	4 500,9	4 494,2				
Tumbes	2010	288,1	33,0	34,9	18,0	36,2	36,1	32,5	35,3	33,5	28,6	27,0	29,2	31,8	376,1
	2011	206,1	29,4	27,3	33,2	28,7	18,0	16,3	16,9	19,2	17,3				
Piura	2010	2 108,8	242,2	248,2	225,6	244,0	247,1	227,5	225,0	216,3	232,9	225,2	255,3	264,4	2 853,6
	2011	2 644,9	241,1	277,7	273,0	315,4	277,7	294,5	280,0	320,4	365,2				
Lambayeque	2010	3 661,3	401,3	388,2	399,8	344,1	381,9	442,7	433,3	436,5	433,5	433,4	467,4	432,4	4 994,4
	2011	4 218,9	462,4	418,7	448,0	471,6	445,9	468,3	502,9	512,5	488,7				
La Libertad	2010	2 653,9	325,2	299,3	306,8	294,9	274,1	275,3	284,1	299,3	294,9	304,7	305,0	300,2	3 563,8
	2011	3 351,4	302,2	302,9	391,5	381,2	382,1	391,4	371,7	415,5	413,0				
Cajamarca	2010	1 945,2	217,8	228,0	207,4	211,7	213,1	223,9	216,7	223,6	203,1	223,3	220,8	235,2	2 624,4
	2011	2 268,5	236,6	237,8	252,9	236,2	242,5	256,4	248,3	275,3	282,4				
Cajamarca	2010	602,0	69,9	71,3	52,3	57,6	70,2	79,4	68,3	70,6	62,4	78,4	82,3	90,7	853,3
	2011	793,4	77,3	79,9	86,3	87,5	94,8	99,8	91,2	84,7	91,9				
Chota	2010	631,1	65,0	72,3	69,8	70,8	68,2	68,4	71,4	75,1	70,2	73,8	68,6	75,8	849,2
	2011	685,7	74,1	70,6	77,7	63,5	74,4	79,2	76,6	82,4	87,3				
Jaén	2010	712,1	82,9	84,4	85,4	83,3	74,8	76,0	76,9	77,9	70,5	71,1	69,9	68,8	921,9
	2011	789,3	85,2	87,3	88,9	85,3	73,3	77,4	80,6	108,2	103,2				
Amazonas	2010	1 340,2	132,6	138,3	154,1	156,4	152,3	154,3	160,1	159,6	132,6	148,9	57,2	120,5	1 666,9
	2011	1 463,3	144,2	156,6	157,1	168,5	181,5	173,5	171,9	165,9	144,2				
Ancash	2010	1 068,1	114,0	105,4	131,3	133,7	120,9	121,9	132,5	101,9	106,4	119,1	108,0	112,2	1 407,4
	2011	1 038,4	110,1	93,5	120,8	134,9	120,8	121,8	129,3	102,7	104,5				
Lima	2010	4 936,2	540,1	453,2	561,9	487,5	543,7	561,5	627,0	599,5	561,9	632,9	521,9	494,7	6 585,8
	2011	4 482,1	591,9	558,2	423,3	501,1	519,3	613,6	438,3	404,9	431,6				
Ica	2010	1 246,6	143,0	126,6	139,5	127,0	134,3	132,7	159,3	141,8	142,5	143,3	142,5	131,3	1 663,6
	2011	1 463,1	155,3	139,8	151,4	188,6	153,3	150,5	180,9	172,2	171,2				
Huánuco	2010	954,8	121,5	111,2	112,5	111,8	95,0	106,9	87,4	107,9	100,5	118,9	134,8	113,8	1 322,3
	2011	1 046,6	112,0	132,7	117,2	112,5	99,3	108,7	127,3	102,6	134,3				
Pasco	2010	382,4	38,4	37,7	39,9	32,6	49,4	46,2	44,3	42,1	52,0	52,2	56,0	54,9	545,4
	2011	471,9	38,1	44,1	45,6	46,3	51,4	47,9	59,3	70,0	69,2				
Junín	2010	1 947,9	201,6	186,2	201,5	216,6	181,4	218,0	277,4	241,4	223,8	219,5	197,4	260,7	2 625,5
	2011	2 300,3	223,5	201,1	243,2	258,7	276,4	293,0	294,3	272,7	237,5				
Huancavelica	2010	73,0	6,1	5,6	9,9	10,6	9,2	8,9	7,5	9,4	5,7	12,0	12,9	10,8	108,7
	2011	77,9	4,0	5,7	14,5	9,4	8,4	10,7	8,1	10,1	7,0				
Arequipa	2010	3 576,1	307,9	394,4	455,5	414,0	410,4	434,7	422,7	358,6	377,9	661,7	662,9	672,6	5 573,3
	2011	4 171,9	687,5	642,5	479,0	458,9	475,2	292,1	356,4	379,3	400,9				
Moquegua	2010	255,0	29,4	31,4	34,9	21,9	16,8	19,7	28,1	30,6	42,3	37,2	37,8	34,1	364,2
	2011	232,7	38,1	43,3	30,9	23,0	24,3	16,7	14,6	21,9	19,9				
Tacna	2010	529,3	46,5	48,7	53,7	42,9	44,9	53,3	75,9	83,7	79,8	232,7	66,5	70,5	899,0
	2011	582,9	86,5	70,2	66,9	48,0	60,7	56,5	55,7	73,4	65,2				
Ayacucho	2010	1 332,4	153,3	111,7	153,2	147,9	138,0	148,2	154,1	180,8	145,2	169,6	186,8	122,4	1 811,2
	2011	1 366,3	130,9	131,3	117,4	155,5	155,1	160,5	181,0	171,7	163,1				
Apurímac	2010	962,9	108,3	89,0	93,4	85,9	93,8	116,9	130,4	125,7	119,5	105,6	104,4	108,0	1 281,0
	2011	933,9	110,8	96,9	86,2	75,9	93,3	103,9	120,2	122,9	123,8				
Abancay	2010	664,2	71,2	61,0	63,0	57,8	63,2	82,5	90,2	91,9	83,5	71,0	64,3	76,1	875,6
	2011	643,6	73,0	68,6	55,2	52,5	58,3	73,7	83,6	88,6	90,2				
Andahuaylas	2010	298,3	37,1	27,6	30,4	28,2	30,7	34,4	40,2	33,8	36,0	34,6	40,2	31,9	405,0
	2011	290,3	37,8	28,3	31,0	23,4	35,0	30,2	36,6	34,3	33,6				
Cusco	2010	2 687,2	287,9	296,8	264,1	283,3	290,8	371,1	311,5	329,3	252,4	259,8	272,1	235,0	3 454,0
	2011	2 575,9	229,5	284,3	302,6	324,9	315,9	278,8	258,4	280,6	300,9				
Puno	2010	1 756,9	206,2	204,8	197,0	197,6	201,4	152,1	195,6	212,9	189,3	194,7	202,2	219,4	2 373,2
	2011	1 648,6	213,8	146,6	177,5	179,6	158,9	193,0	192,2	198,0	188,9				
San Martín	2010	850,8	84,3	85,4	94,7	89,3	105,6	102,5	108,0	92,7	88,3	100,0	102,41	96,9	1 150,2
	2011	992,1	97,9	101,7	103,7	109,9	124,7	108,4	123,0	116,6	106,2				
Loreto	2010	356,9	36,3	42,6	43,0	12,6	48,7	42,5	43,2	42,9	45,1	47,5	52,4	39,4	496,2
	2011	592,6	59,8	53,4	69,3	61,6	63,6	68,8	80,0	76,4	59,7				
Ucayali	2010	784,5	87,3	76,3	76,3	74,0	73,2	82,7	92,2	112,4	110,2	110,3	109,4	96,4	1 100,7
	2011	940,6	106,3	92,2	95,2	89,2	86,7	82,8	99,9	151,4	136,9				
Madre de Dios	2010	600,6	68,7	63,8	74,4	77,5	67,9	58,9	60,6	70,3	58,5	71,4	60,7	66,4	799,1
	2011	582,7	58,0	54,1	63,0	71,0	74,0	67,3	67,8	64,9	62,6				

p/ Preliminar

Fuente: Direcciones Regionales Agrarias-Dirección de Información Agraria.  
Elaboración: Ministerio de Agricultura - Oficina de Estudios Económicos y Estadísticos

Cuadro Nº 61

**PERU : BENEFICIO DE GANADO VACUNO MACHO EN CAMALES Y MATADEROS POR MES, SEGUN REGIÓN**  
**Período : Enero - diciembre 2010 y enero - setiembre 2011 p/**  
**( t )**

Región	Año	Ene-set	Ene	Feb	Mar	Abr	May	Jun	Jul	Ago	Set	Oct	Nov	Dic	Ene-Dic
Total Nacional	2010	82 405,4	8 876,8	8 414,4	9 249,8	9 289,3	9 032,0	9 121,1	9 907,8	9 158,0	9 356,0	9 680,6	9 089,7	9 475,9	110 651,7
	2011	85 300,1	8 893,4	8 412,6	9 356,1	9 195,0	9 543,4	9 898,6	9 798,2	9 974,6	10 228,2				
Tumbes	2010	400,4	41,3	41,0	38,1	47,2	45,0	41,3	41,6	43,2	61,7	56,4	47,5	56,6	560,8
	2011	344,9	56,8	50,2	38,3	33,6	30,0	31,5	38,2	33,6	32,7				
Piura	2010	4 245,1	456,8	457,3	446,4	444,1	409,3	391,6	566,2	563,0	510,6	511,6	532,2	535,3	5 824,2
	2011	4 774,1	446,1	483,6	480,0	510,3	483,6	529,6	558,2	630,8	652,0				
Lambayeque	2010	2 515,1	285,4	256,9	255,5	254,5	271,7	266,1	321,2	311,9	291,9	273,4	234,2	260,0	3 282,7
	2011	2 474,6	275,0	270,8	254,7	246,9	278,4	268,6	285,3	288,7	306,4				
La Libertad	2010	2 401,6	259,2	241,3	256,2	250,0	304,5	303,8	262,6	252,8	271,4	249,5	242,2	222,1	3 115,4
	2011	2 208,0	222,2	220,1	213,1	220,4	253,8	245,5	283,4	269,9	279,7				
Cajamarca	2010	1 891,2	220,3	230,3	216,2	214,5	195,0	204,1	199,5	199,5	212,0	204,6	199,2	196,6	2 491,7
	2011	1 909,0	185,5	191,0	190,3	204,2	190,8	210,0	225,8	252,2	259,1				
Cajamarca	2010	740,2	98,1	104,4	95,0	86,9	65,9	69,7	73,8	73,5	72,9	71,7	73,4	75,4	960,6
	2011	621,1	67,9	65,9	65,1	67,1	66,8	69,9	73,0	70,5	75,0				
Chota	2010	671,4	74,2	65,3	62,6	72,3	74,8	84,5	75,1	75,5	87,0	80,9	74,6	71,9	898,7
	2011	662,5	67,7	68,9	62,7	80,4	73,3	79,4	76,6	71,6	81,9				
Jaén	2010	479,6	48,1	60,6	58,6	55,3	54,24	49,8	50,6	50,4	52,1	52,1	51,3	49,4	632,4
	2011	625,4	49,9	56,2	62,6	56,8	50,67	60,8	76,2	110,2	102,2				
Amazonas	2010	1 289,6	128,9	122,0	136,8	161,8	152,0	155,5	152,2	146,7	133,8	140,8	64,1	113,4	1 607,9
	2011	1 218,5	120,3	133,3	137,5	133,8	127,7	140,8	134,0	158,3	132,8				
Ancash	2010	1 496,1	171,9	181,1	160,5	153,3	160,6	166,3	165,8	168,5	168,1	163,1	175,6	167,0	2 001,8
	2011	1 449,4	166,6	153,8	159,9	152,4	160,8	163,0	168,1	160,7	164,0				
Lima	2010	45 059,2	4 795,7	4 575,0	5 183,2	5 308,9	4 865,2	4 963,1	5 445,0	4 807,0	5 116,1	4 991,6	4 847,3	4 985,0	59 883,1
	2011	46 696,2	4 596,1	4 333,7	5 110,7	5 019,2	5 427,6	5 817,8	5 405,1	5 379,8	5 606,3				
Ica	2010	2 076,3	256,9	231,7	244,0	237,1	246,7	200,2	271,5	242,4	145,8	257,6	223,6	253,0	2 810,5
	2011	2 330,6	254,3	221,7	257,7	242,9	267,9	258,1	265,3	298,5	264,4				
Huánuco	2010	495,0	60,4	52,3	48,9	52,6	49,2	63,4	53,6	60,8	53,7	55,4	47,2	50,0	647,5
	2011	626,2	54,5	48,3	50,1	50,8	62,4	73,6	100,3	94,8	91,3				
Pasco	2010	171,7	19,1	20,3	18,1	8,0	23,7	20,7	24,0	19,8	18,1	19,8	32,3	38,3	262,0
	2011	215,2	20,4	22,5	18,4	17,8	20,8	24,4	32,9	28,6	29,4				
Junín	2010	1 238,9	119,7	138,8	128,0	123,6	171,4	146,5	140,9	126,4	143,6	122,7	144,5	121,5	1 627,6
	2011	1 173,3	117,5	113,2	118,1	119,0	112,3	118,1	178,3	182,2	114,7				
Huancavelica	2010	87,7	7,1	6,6	10,3	15,8	8,8	11,0	10,4	8,6	9,1	12,8	9,4	11,9	121,8
	2011	66,7	5,7	5,1	8,7	7,1	8,6	9,2	6,2	7,7	8,4				
Arequipa	2010	5 941,0	704,9	558,4	680,6	651,1	649,9	684,1	663,47	648,1	700,4	791,8	806,1	897,4	8 436,3
	2011	6 557,4	868,9	812,6	787,7	740,3	775,9	588,7	590,81	661,0	731,6				
Moquegua	2010	1 119,6	124,5	110,0	121,8	124,9	132,4	120,6	136,8	133,3	115,3	129,4	123,9	112,3	1 485,2
	2011	1 110,9	114,9	89,9	119,9	116,0	130,7	133,5	131,0	137,2	137,7				
Tacna	2010	832,5	120,1	117,7	112,8	81,1	70,7	77,2	95,2	81,5	76,2	375,9	136,0	154,0	1 498,5
	2011	893,1	139,0	99,4	94,3	73,5	112,0	104,0	94,5	83,6	92,7				
Ayacucho	2010	771,8	47,5	126,4	84,1	63,8	76,3	76,5	105,9	112,4	78,9	82,8	102,9	97,5	1 055,0
	2011	981,8	96,9	97,1	119,3	127,5	88,9	98,3	121,4	118,6	113,6				
Apurímac	2010	805,2	68,4	74,0	81,8	69,6	76,7	117,1	105,3	111,8	100,4	94,6	89,6	104,0	1 093,4
	2011	897,8	80,3	90,7	84,9	90,4	90,0	112,1	118,0	115,6	115,9				
Abancay	2010	605,1	51,4	52,0	58,7	52,8	52,3	92,0	82,8	82,6	80,6	65,6	64,6	72,8	808,1
	2011	617,1	61,6	63,3	54,0	57,2	57,1	78,2	85,1	79,4	81,4				
Andahuaylas	2010	199,9	17,0	21,8	23,2	16,8	24,5	25,1	22,5	29,2	19,8	29,0	25,1	31,1	285,1
	2011	280,7	18,7	27,4	30,9	33,2	32,9	33,9	32,9	36,2	34,6				
Cusco	2010	4 661,2	457,0	323,6	479,6	475,2	575,6	583,2	599,1	568,4	599,8	603,8	523,8	579,9	6 368,7
	2011	4 791,4	557,9	455,9	582,8	573,7	453,3	535,7	531,8	540,2	560,2				
Puno	2010	1 559,2	151,3	197,9	200,6	196,1	174,2	168,7	158,9	163,7	147,8	145,2	143,8	170,3	2 018,4
	2011	1 354,7	167,1	156,7	167,1	169,4	102,1	63,6	187,6	178,3	162,8				
San Martín	2010	1 732,4	186,2	199,2	179,5	175,3	196,3	193,7	216,0	186,4	199,9	171,0	172,2	169,9	2 245,5
	2011	1 456,0	168,8	166,8	163,7	148,0	158,1	157,7	153,5	161,4	177,9				
Loreto	2010	767,7	102,3	71,0	81,1	91,1	86,5	82,5	78,8	79,8	94,6	118,0	99,7	92,6	1 078,0
	2011	848,2	92,8	97,9	102,2	95,7	89,0	88,8	91,4	98,0	92,4				
Ucayali	2010	169,6	20,2	18,4	18,1	17,0	17,4	15,6	18,1	26,4	18,4	18,2	15,4	14,9	218,2
	2011	213,3	19,8	20,8	19,3	27,4	41,1	42,4	16,7	15,4	10,3				
Madre de Dios	2010	677,4	71,8	63,2	67,9	72,8	73,0	68,5	75,9	95,8	88,5	90,5	77,1	72,6	917,5
	2011	709,1	66,3	77,6	77,4	74,7	77,6	83,8	80,3	79,5	92,0				

p/ Preliminar

Fuente: Direcciones Regionales Agrarias-Dirección de Información Agraria.

Elaboración: Ministerio de Agricultura - Oficina de Estudios Económicos y Estadísticos

Cuadro Nº 62

**LIMA METROPOLITANA Y CALLAO: VENTA DE POLLOS EN CENTROS DE ACOPIO DE AVES VIVAS, SEGÚN MES**  
 Período: enero - diciembre 2010 y enero -setiembre 2011 p/

Mes	Miles de Unidades			Volumen ( t )			Peso vivo promedio ( kg./ unidad )		
	2010	2011	Var.%	2010	2011	Var.%	2010	2011	Var.%
ene	14 807	16 716	12,89	37 560	45 597	21,40	2,537	2,728	7,53
feb	14 847	15 595	5,04	37 455	40 819	8,98	2,523	2,617	3,76
mar	16 330	15 711	-3,79	41 372	41 635	0,64	2,534	2,650	4,60
abr	16 675	15 109	-9,39	44 001	39 533	-10,15	2,639	2,616	-0,85
may	17 607	16 465	-6,49	47 139	45 484	-3,51	2,677	2,762	3,18
jun	17 076	16 591	-2,84	45 148	45 113	-0,08	2,644	2,719	2,84
jul	16 665	15 952	-4,28	44 380	42 098	-5,14	2,663	2,639	-0,90
ago	15 974	15 842	-0,83	41 832	41 533	-0,72	2,619	2,622	0,11
set	15 868	15 431	-2,75	42 372	41 291	-2,55	2,670	2,676	0,21
oct	16 828			45 034			2,676		
nov	16 263			44 199			2,718		
dic	17 870			48 387			2,708		
<b>ene-dic</b>	<b>196 809</b>			<b>518 878</b>			<b>2,636</b>		

p/ Preliminar

Fuente: Centros de Acopio de Aves Vivas de Lima Metropolitana y Callao

Elaboración: Ministerio de Agricultura - Oficina de Estudios Económicos y Estadísticos

Cuadro Nº 63

**LIMA METROPOLITANA Y CALLAO : VENTA DE GALLINAS PONEDORAS Y REPRODUCTORAS**  
**EN CENTROS DE ACOPIO DE AVES VIVAS, SEGÚN MES.**  
 Período: enero - diciembre 2010 y enero - setiembre 2011 p/  
 ( Unidades )

Mes	Gallinas Ponedoras									Gallinas Reproductoras		
	Total			Negras			Coloradas			2010	2011	Var.%
	2010	2011	Var.%	2010	2011	Var.%	2010	2011	Var.%			
ene	588 720	847 020	43,87	186 500	286 360	53,54	402 220	560 660	39,39	295 565	422 450	42,93
feb	553 210	790 770	42,94	187 800	273 210	45,48	365 410	517 560	41,64	298 895	409 080	36,86
mar	660 780	592 410	-10,35	216 500	191 650	-11,48	444 280	400 760	-9,80	331 150	299 675	-9,50
abr	635 070	750 170	18,12	210 500	250 400	18,95	424 570	499 770	17,71	332 580	309 425	-6,96
may	718 080	893 796	24,47	253 500	311 730	22,97	464 580	582 066	25,29	373 950	375 860	0,51
jun	699 800	842 150	20,34	241 500	281 000	16,36	458 300	561 150	22,44	353 000	432 650	22,56
jul	772 600	884 710	14,51	276 000	300 200	8,77	496 600	584 510	17,70	365 350	427 416	16,99
ago	837 350	853 360	1,91	292 200	292 500	0,10	545 150	560 860	2,88	331 050	395 070	19,34
set	824 500	794 260	-3,67	292 200	258 500	-11,53	532 300	535 760	0,65	332 230	384 150	15,63
oct	913 750			325 500			588 250			372 700		
nov	853 800			307 300			546 500			374 730		
dic	961 470			316 700			644 770			419 200		
<b>ene-set</b>	<b>6 290 110</b>	<b>7 248 646</b>	<b>15,24</b>	<b>2 156 700</b>	<b>2 445 550</b>	<b>13,39</b>	<b>4 133 410</b>	<b>4 803 096</b>	<b>16,20</b>	<b>3 013 770</b>	<b>3 455 776</b>	<b>14,67</b>
<b>ene-dic</b>	<b>9 019 130</b>			<b>3 106 200</b>			<b>5 912 930</b>			<b>4 180 400</b>		

p/ Preliminar

Fuente: Centros de Acopio de Aves Vivas de Lima Metropolitana y Callao

Elaboración: Ministerio de Agricultura - Oficina de Estudios Económicos y Estadísticos



# Indicadores **P**roductivos

## Subsector **A**groindustrial

[volver](#)

<b>Cuadro</b>	<b>Descripción</b>	<b>Pág.</b>
	<b>Sub Sector Agroindustrial</b>	
<b>64</b>	<i>Producción y ventas de principales productos agroindustriales. Setiembre 10/11 (t)</i>	89
<b>65</b>	<i>Ingreso y utilización de las principales materias primas. Período: Setiembre 10/11 (t)</i>	91
<b>66</b>	<i>Producción de Azúcar por mes, según departamento. Período: Setiembre 10/11(t)</i>	93



**Cuadro N° 64**  
**PRODUCCIÓN Y VENTA DE PRINCIPALES PRODUCTOS AGROINDUSTRIALES, POR MES**  
**SEGÚN ACTIVIDAD PRODUCTIVA**  
**( t )**

Productos	PRODUCCIÓN						VENTAS					
	enero-setiembre			setiembre			enero-setiembre			setiembre		
	2010 <sup>p/</sup>	2011 <sup>p/</sup>	Var. %	2010 <sup>p/</sup>	2011 <sup>p/</sup>	Var. %	2010 <sup>p/</sup>	2011 <sup>p/</sup>	Var. %	2010 <sup>p/</sup>	2011 <sup>p/</sup>	Var. %
<b>ACEITES Y GRASAS</b>												
<b>A CE I T E S</b>												
Vegetal	179 048	169 075	-5,57	21 899	20 102	-8,21	178 617	166 321	-6,88	21 733	19 552	-10,03
<b>G R A S A S</b>												
Manteca	54 008	54 485	0,88	7 495	6 515	-13,08	53 260	54 292	1,94	7 665	7 323	-4,46
Margarina	16 747	14 189	-15,27	1 626	1 720	5,81	16 699	13 972	-16,33	1 754	1 776	1,24
<b>ALIMENTOS BALANCEADOS</b>												
Aves Carne	1 281 376	1 330 823	3,86	150 969	151 000	0,02	1 284 009	1 307 131	1,80	149 173	150 923	1,17
Aves Post. /Rep.	398 586	429 633	7,79	48 530	49 849	2,72	404 821	430 207	6,27	47 972	50 544	5,36
Porcinos	71 694	78 343	9,27	8 900	9 022	1,37	71 582	74 019	3,40	8 746	8 812	0,75
Vacunos	75 495	68 364	-9,45	9 299	7 327	-21,21	75 003	70 065	-6,58	9 080	7 575	-16,57
Pavos y patos	34 120	39 383	15,42	6 599	7 855	19,03	33 995	39 352	15,76	6 618	7 811	18,03
Otros 1/	135 305	162 305	19,95	16 024	20 789	29,73	135 222	164 211	21,44	17 088	20 108	17,67
<b>A V E N A</b>												
Elaborada	22 084	21 751	-1,51	2 925	2 502	-14,48	21 858	21 822	-0,16	2 698	2 433	-9,81
Avena y Cereales Y Gramineas	5 360	7 454	39,08	797	827	3,75	6 444	7 152	10,99	687	845	22,91
<b>AZUCAR</b>												
Azúcar 3/	739 143	756 759	2,38	94 738	92 988	-1,85	741 070	756 759	2,12	94 863	92 988	-1,98
<b>DERIVADOS DEL CACAO</b>												
Polvo de Cacao	606	604	-0,29	52	84	63,01	588	543	-7,72	36	97	170,55
Manteca de Cacao	5 402	4 626	-14,37	572	665	16,33	4 780	4 521	-5,43	334	457	36,74
Cocoa	4 727	4 310	-8,81	572	583	1,87	5 157	3 806	-26,20	651	616	-5,41
Torta de Cacao	999	126	-87,40	85	1	-98,96	933	124	-86,73	43	1	-98,25
Licor de cacao	3 777	3 806	0,76	230	453	97,17	3 608	3 730	3,37	238	437	83,39
Chocolates y cober.	1 564	1 472	-5,87	381	365	-4,22	1 338	1 137	-15,04	525	378	-28,00
Cacao en Grano. 2/	2 724	4 620	69,56	206	1 032	399,83	2 724	4 664	71,20	216	1 032	377,20
<b>ESPARRAGOS</b>												
Fresco	63 990	62 211	-2,78	14 129	11 418	-19,19	63 820	62 334	-2,33	14 021	11 403	-18,68
Conserva	18 683	24 334	30,25	2 929	3 269	11,59	21 182	24 611	16,19	2 388	2 824	18,26
Congelado	5 057	5 460	7,98	1 011	1 024	1,30	5 465	6 533	19,54	596	992	66,58
<b>DERIVADOS LACTEOS</b>												
Queso Madurado ( tipo suizo )	7 720	8 745	13,27	864	1 012	17,13	7 699	8 801	14,31	908	1 071	18,06
Queso fresco	4 046	4 602	13,74	448	688	53,55	3 919	4 628	18,10	407	680	67,03
Queso mantecoso	343	345	0,54	37	37	1,26	320	347	8,21	33	37	12,26
Mantequilla	1 648	2 071	25,66	243	259	6,77	1 512	2 027	34,09	242	280	15,54
Cremas	2 807	3 432	22,29	350	465	32,85	2 846	3 462	21,62	333	404	21,24
Yogurts	103 200	111 654	8,19	11 298	13 174	16,60	102 978	111 435	8,21	11 994	13 038	8,70
Manjar blanco	3 929	4 044	2,93	486	461	-5,23	3 917	4 121	5,21	506	506	-0,03

Continua

Conclusión

Productos	PRODUCCION						VENTAS					
	enero-setiembre			setiembre			enero-setiembre			setiembre		
	2010 <sup>P/</sup>	2011 <sup>P/</sup>	Var. %	2010 <sup>P/</sup>	2011 <sup>P/</sup>	Var. %	2010 <sup>P/</sup>	2011 <sup>P/</sup>	Var. %	2010 <sup>P/</sup>	2011 <sup>P/</sup>	Var. %
<b>EMBUTIDOS Y CARNES</b>												
Carne Ahumada	1 236	1 256	1,62	226	153	-32,19	1 183	1 208	2,09	210	146	-30,74
Chorizo	3 341	3 884	16,27	391	444	13,49	3 302	3 817	15,62	384	434	13,02
Hot Dog	16 645	17 441	4,79	2 110	2 059	-2,44	16 680	17 374	4,17	2 058	2 052	-0,32
Jamón	4 076	4 534	11,24	515	542	5,21	3 925	4 452	13,43	474	513	8,38
Jamonada	8 276	8 477	2,43	1 006	994	-1,18	8 327	8 448	1,46	1 008	987	-2,08
Mortadela	1 441	1 593	10,59	204	200	-1,98	1 436	1 585	10,40	190	185	-2,66
Pasteles	87	88	1,56	10	10	-5,66	86	89	3,50	10	10	4,20
Paté	310	304	-1,66	33	42	24,73	309	305	-1,07	33	39	18,63
Queso de Chanco	61	69	13,50	8	8	5,75	61	68	10,26	8	8	5,76
Chicharrón de Prensa	677	666	-1,62	85	83	-2,45	682	664	-2,56	87	80	-7,86
Salame	161	155	-3,37	20	16	-20,37	126	126	-0,22	14	14	0,75
Hamburguesa	5 209	5 433	4,30	690	622	-9,89	5 321	5 542	4,17	638	631	-1,00
Otros	2 323	13	-99,45	357	1	-99,75	2 322	11	-99,52	355	1	-99,67
<b>FIDEOS</b>												
Corriente a Granel	34 848	37 625	7,97	4 331	4 892	12,96	34 715	37 822	8,95	4 164	4 353	4,54
Envasado	253 440	273 636	7,97	34 883	30 542	-12,44	246 298	267 805	8,73	31 090	29 617	-4,74
<b>MALTERIA</b>												
Malta	63 159	57 778	-8,52	6 521	6 775	3,91	63 047	58 340	-7,47	6 492	6 790	4,59
<b>TRIGO</b>												
Harina	904 578	940 139	3,93	117 835	115 523	-1,96	912 762	922 336	1,05	114 363	112 694	-1,46
Sémola	6 286	5 902	-6,10	630	585	-7,09	5 985	5 908	-1,28	631	683	8,29
Sub - Productos	264 632	280 201	5,88	33 305	33 810	1,52	259 290	271 077	4,55	32 899	31 753	-3,48
<b>LECHE</b>												
Evaporada	302 310	307 998	1,88	36 723	37 397	1,84	294 312	307 965	4,64	36 792	36 422	-1,00
Leche Condensada	67	--	-100,00	--	--	--	89	--	-99,98	6	--	-100,00
Pasteurizada	93 360	93 911	0,59	12 285	11 449	-6,80	91 720	93 192	1,60	12 074	10 884	-9,86
<b>ACEITE ESENCIAL DE LIMON</b>												
Aceite Esencial de limón	214	177	-17,19	2	3	16,08	256	142	-44,44	15	4	-72,62
Jugo de Limón	--	--	--	--	--	--	--	--	--	--	--	--
Cáscara deshidratada de Limón	11 054	6 597	-40,32	147	38	-73,92	10 664	5 765	-45,94	192	20	-89,56
<b>ACEITE DE OLIVA</b>												
Aceite de Oliva	218	202	-7,55	60	32	-46,54	213	219	2,99	25	29	17,02

<sup>P/</sup> Preliminar

-- magnitud cero

1/. Incluye alimentos para conejos, pavos, patos, peces, equinos, etc.

2/. Cacao grano procesado para exportación

3/ Azúcar estamos considerando para las salidas y/o ventas las mismas cifras de producción por cuanto no contamos con las cifras.

Fuente : Empresas Agroindustriales

Elaboración: Ministerio de Agricultura - Oficina de Estudios Económicos y Estadísticos

**Cuadro N° 65**  
**INGRESO DE PRINCIPALES MATERIAS PRIMAS E INSUMOS A LAS PLANTAS AGROINDUSTRIALES, POR MES**  
**SEGÚN ACTIVIDAD PRODUCTIVA**  
**( t )**

Materia Prima	INGRESO						UTILIZACION					
	enero-setiembre			setiembre			enero-setiembre			setiembre		
	2010 <sup>p/</sup>	2011 <sup>p/</sup>	Var. %	2010 <sup>p/</sup>	2011 <sup>p/</sup>	Var. %	2010 <sup>p/</sup>	2011 <sup>p/</sup>	Var. %	2010 <sup>p/</sup>	2011 <sup>p/</sup>	Var. %
<b>ACEITES Y GRASAS</b>												
<b>Sin Elaborar :</b>												
Pepa de Algodón	12 554	37 644	199,86	1 083	2 169	100,35	11 290	13 013	15,26	7 955	3 088	-61,18
Fruto de Palma												
Maiz Amarillo	45 447	54 724	20,41	5 473	6 498	18,73	46 153	49 961	8,25	6 428	5 774	-10,17
<b>Elaboradas :</b>												
<b>Aceites:</b>												
Crudo de Palma	67 088	88 991	32,65	6 926	11 192	61,59	69 293	89 607	29,31	6 003	13 794	129,80
Crudo de Algodón	1 246	2 243	80,08	73	243	234,48	2 573	6 875	167,22	73	240	230
Crudo de Pescado	23 115	19 896	-13,93	817	303	-62,97	30 005	25 352	-15,51	2 617	3 338	27,55
Crudo de Soya	165 252	226 199	36,88	18 033	35 072	94,48	160 791	213 623	32,86	23 936	33 616	40,44
Crudo de Girasol	6 051	8 553	41,35	468	1 790	282,48	5 565	6 732	20,97	140	715	410,39
Crudo de Palmiste	459	675	47,01	--	58	--	399	1 046	162,06	42	88	111,03
Refinado Palma	14 809	10 468	-29,31	8 783	0	-100,00	5 683	9 108	--	3 232	--	--
Sebo	17 488	26 799	53,24	--	12 150	0,00	16 375	16 384	0,05	1 798	1 694	-5,80
<b>ALIMENTOS BALANCEADOS</b>												
Maiz	1 117 999	1 103 721	-1,28	158 721	122 393	-22,89	1 066 953	1 152 710	8,04	127 377	131 971	3,61
Sorgo	13 638	31 357	129,92	3 894	4 693	20,50	12 534	30 950	146,92	3 614	4 095	13,31
Sub-productos de Trigo	99 813	123 541	23,77	9 717	16 215	66,87	106 268	117 269	10,35	12 082	13 942	15,40
Melaza	9 241	8 361	-9,52	1 294	988	-23,66	9 233	9 110	-1,33	1 260	1 110	-11,85
Harina de Pescado	17 618	15 687	-10,96	964	2 049	112,51	15 587	17 433	11,84	1 859	2 188	17,72
Grasa de Pescado	27 013	29 480	9,13	2 841	3 758	32,29	27 255	29 648	8,78	2 985	3 595	20,41
<b>Soya en grano</b>	2 358	2 167	-8,11	284	231	-18,78	2 540	2 243	-11,68	236	250	5,92
Torta de Oleaginosas	521 251	541 743	3,93	57 979	42 740	-26,28	530 348	563 575	6,27	63 860	65 444	2,48
Otros 1/	182 604	222 798	22,01	25 480	32 445	27,34	180 830	215 105	18,95	20 058	24 203	20,67
<b>AVENA</b>												
Avena (c/s cascara)	35 399	29 225	-17,44	1 920	1 797	-6,37	35 014	31 399	-10,33	3 478	3 399	-2,29
Cebada	527	392	-25,59	78	37	-53,19	528	439	-16,95	78	37	-52,36
kiwicha	230	234	1,59	32	24	-24,59	235	231	-1,47	29	21	-28,98
Quinoa	780	621	-20,41	84	82	-1,50	861	663	-22,94	87	86	-1,72
Cocoa	4	--	-100,00	1	--	--	4	3	-6,87	1	1	5,08
Leche en Polvo	56	37	-33,88	8	4	-51,25	58	39	-33,35	8	4	-51,15
Harina de trigo y otros	151	92	-38,84	27	9	-66,99	117	95	-18,80	20	9	-55,81
Azúcar	247	348	40,69	33	23	-30,44	258	338	31,14	30	23	-22,41
Maca, Harina	34	23	-32,25	4	3	-26,44	34	29	-15,52	4	2	-51,89
Soya Entera	139	135	-2,40	17	17	-3,92	158	139	-12,13	17	15	-8,51

Continúa

Conclusión

Materia Prima	INGRESO						UTILIZACION					
	enero-setiembre			setiembre			enero-setiembre			setiembre		
	2010 <sup>P/</sup>	2011 <sup>P/</sup>	Var. %	2010 <sup>P/</sup>	2011 <sup>P/</sup>	Var. %	2010 <sup>P/</sup>	2011 <sup>P/</sup>	Var. %	2010 <sup>P/</sup>	2011 <sup>P/</sup>	Var. %
<b>AZUCAR</b>												
Caña de Azúcar	7 133 889	7 026 203	-1,51	893 546	847 744	-5,13	7 133 889	7 026 203	-1,51	893 546	847 744	-5,13
<b>DERIVADOS DEL CACAO</b>												
<b>Sin Elaborar</b>												
Grano de Cacao 3/	23 513	27 219	15,76	2 332	2 353	0,91	21 913	24 324	11,00	2 383	4 098	71,96
<b>Elaboradas</b>												
Licor de Cacao	126	--	-100,00	28	24	-11,34	126	98	-22,22	23	25	6,89
Torta de Cacao	32	--	-100,00	--	--	-	80	-	-100,00	--	--	--
Cocoa	143	77	-46,06	39	22	-43,86	134	70	-48,05	29	22	-23,69
Cacao en Polvo	52	60	16,08	8	10	-	67	57	-15,82	12	10	-17,82
Manteca de Cacao	76	65	-15,01	8	16	89,45	81	60	-26,14	9	14	58,94
<b>EMBUT. Y CARNES PREPARADAS</b>												
Carne Industrial	3 874	3 549	-8,40	461	447	-3,04	3 827	3 723	-2,72	487	440	-9,60
Carne de Cerdo	14 275	15 681	9,85	1 896	1 894	-0,11	13 608	15 597	14,62	1 721	1 727	0,36
Carne de Ave	8 847	9 745	10,15	1 164	1 256	7,88	8 741	9 842	12,59	1 147	1 114	-2,91
Maizena 2/	2 073	2 101	1,36	259	234	-9,70	2 067	2 129	2,97	257	264	2,55
Sal	522	530	1,48	62	64	2,61	528	523	-0,98	61	62	2,14
Otros	1 495	1 658	10,91	169	219	29,25	1 560	1 681	7,71	195	219	12,35
<b>MALTERIA</b>												
Cebada	66 295	72 000	8,60	7 649	10 057	31,48	69 881	80 907	15,78	7 965	10 170	27,68
<b>FIDEOS</b>												
Harina de Trigo	300 805	316 659	5,27	39 424	36 830	-6,58	298 441	314 433	5,36	37 813	36 601	-3,21
<b>TRIGO</b>												
Trigo	1 474 143	1 466 738	-0,50	229 141	183 162	-20,07	1 214 431	1 193 513	-1,72	155 395	148 176	-4,65
<b>ESPARRAGOS</b>												
Natural	126 869	140 914	11,07	25 700	22 603	-12,05	126 449	137 144	8,46	24 848	18 785	-24,40
<b>LECHE</b>												
Fresca	714 036	681 515	-4,55	83 505	77 170	-7,59	715 144	681 484	-4,71	83 683	77 650	-7,21
Grasa Anhidra	726	1 927	165,40	76	286	278,03	1 106	1 741	57,46	125	348	177,93
En Polvo Descremada	6 175	10 348	67,58	612	1 584	158,88	8 601	10 109	17,54	895	989	10,52
En Polvo Entera	4 447	6 907	55,33	400	497	24,18	3 377	8 077	139,14	279	1 223	338,72
<b>ACEITE ESENCIAL DE LIMON</b>												
Limón Sútil	58 956	49 274	-16,42	663	1 295	95,45	58 886	49 228	-16,40	641	1 245	94,09
<b>ACEITE DE OLIVO</b>												
<b>ACEITUNA</b>												
	1 312	749	-42,97	412	85	-79,37	1 273	743	-41,64	408	83	-79,68
<b>ACEITE DE OLIVA VIRGEN</b>												
	141	136	-4,03	17	19	8,65	109	82	-24,26	22	10	-54,61

<sup>P/</sup>. Preliminar

-- magnitud cero

1/. Incluye Coronta, Alfalfa, Pancamel, etc

2/. Incluye harina de soya

3/ En la elaboración de los D.Cacao ingresa P.Term. así como otros Insumos

Fuente : Empresas Agroindustriales

Elaboración: Ministerio de Agricultura - Oficina de Estudios Económicos y Estadísticos

**Cuadro Nº 66**  
**PRODUCCIÓN DE AZÚCAR POR MES, SEGÚN REGIÓN**  
**Periodo : 2003-2011**  
**( t )**

Región	Año	ene-set	ene	feb	mar	abr	may	jun	jul	ago	set	oct	nov	dic	ene-dic	
NACIONAL	2 003	690 835	75 813	64 683	76 968	61 902	80 185	84 496	82 153	83 951	80 683	91 208	85 971	90 794	958 808	
	2 004	540 558	70 763	54 919	61 403	49 136	64 469	59 345	59 936	59 240	61 347	66 519	72 835	67 658	747 571	
	2 005	473 379	51 942	51 160	45 759	42 379	43 567	50 406	63 516	61 848	62 804	68 921	74 486	77 813	694 599	
	2 006	544 841	58 575	70 180	53 007	31 108	61 157	52 504	69 524	74 680	74 107	88 770	82 908	88 613	805 133	
	2 007	628 521	71 650	61 851	56 826	35 048	59 449	81 228	85 503	91 065	85 901	102 134	88 717	96 264	915 636	
	2 008	703 455	85 590	67 269	66 684	65 024	66 996	80 221	87 013	92 336	92 321	104 077	98 920	100 718	1 007 170	
	2 009	746 151	87 038	90 041	85 251	73 318	66 110	68 345	93 219	93 503	89 327	105 844	105 953	106 551	1 064 499	
	2 010	739 143	87 433	65 193	76 171	70 903	70 342	83 600	90 479	100 284	94 738	92 104	103 102	103 828	1 038 176	
	2011 <sup>p/</sup>	756 759	89 602	70 244	93 143	77 842	79 764	70 784	80 604	101 789	92 988					
	Lambayeque	2 003	184 505	20 320	16 587	20 417	12 347	23 619	24 374	22 479	23 751	20 612	23 749	24 301	23 469	256 024
2 004		116 817	12 327	12 952	14 561	10 652	14 838	12 058	13 239	14 347	11 843	16 303	17 089	14 878	165 087	
2 005		80 695	7 383	6 802	6 581	6 630	5 387	6 537	13 761	14 095	13 518	14 147	18 044	18 045	130 930	
2 006		108 334	15 560	10 838	7 748	4 941	8 868	11 094	14 860	19 702	14 724	22 887	23 035	20 733	174 989	
2 007		144 313	14 046	11 902	7 634	7 285	12 806	21 207	21 702	23 165	24 566	26 774	19 909	25 956	216 952	
2 008		184 854	22 597	16 576	17 305	15 310	15 549	17 012	23 363	30 332	26 810	30 749	29 287	26 586	271 476	
2 009		216 671	24 529	23 935	25 807	22 168	16 406	15 295	29 383	29 039	30 109	29 325	29 672	31 625	307 293	
2 010		201 522	25 387	19 322	8 648	16 116	26 197	29 703	19 371	28 974	27 804	28 006	29 331	27 237	286 096	
2011 <sup>p/</sup>		197 977	18 247	6 937	21 482	19 555	22 558	26 970	27 267	29 726	25 236					
La Libertad		2 003	303 348	31 818	26 106	33 634	31 108	35 669	35 810	37 052	35 475	36 675	42 253	39 352	44 094	429 047
	2 004	217 452	35 273	20 696	26 341	17 917	24 983	23 407	22 513	20 456	25 865	27 520	30 584	29 736	305 291	
	2 005	217 913	23 739	22 755	23 787	17 364	18 456	24 534	30 857	28 914	27 507	32 753	36 999	41 240	328 905	
	2 006	251 791	26 663	36 489	22 596	9 163	30 809	24 356	30 866	32 337	38 512	45 164	37 314	43 831	378 100	
	2 007	296 146	39 270	33 494	32 305	8 728	21 994	38 832	39 785	43 290	38 449	48 714	45 585	45 079	435 524	
	2 008	342 828	42 789	30 287	29 942	29 748	29 657	44 724	48 118	45 604	41 959	47 503	44 950	47 394	482 675	
	2 009	361 670	40 257	47 338	41 547	33 275	27 564	34 375	43 688	47 455	46 173	54 190	51 498	51 398	518 756	
	2 010	373 413	43 224	25 862	48 675	38 446	25 915	34 469	52 482	53 026	51 315	43 196	50 882	51 956	519 448	
	2011 <sup>p/</sup>	383 040	49 394	45 383	49 025	38 879	36 586	24 801	35 263	51 209	52 500					
	Ancash	2 003	56 847	6 149	6 458	6 606	4 784	6 207	6 455	6 386	6 915	6 887	7 128	5 992	7 051	77 017
2 004		57 890	7 865	6 404	5 399	4 360	7 520	6 688	7 120	6 257	6 277	4 967	6 877	5 430	75 165	
2 005		41 258	3 929	5 566	3 548	4 163	2 770	4 719	5 162	5 744	5 657	5 689	4 646	--	51 593	
2 006		42 213	1 216	5 350	6 603	4 287	5 490	2 982	5 374	5 986	4 926	5 539	5 937	6 553	60 241	
2 007		44 037	4 229	4 655	868	4 348	6 676	5 636	6 243	5 814	5 569	6 777	6 195	4 876	61 885	
2 008		45 251	5 565	5 784	3 361	4 302	5 073	4 864	4 929	5 342	6 031	6 214	6 275	6 785	64 525	
2 009		36 943	5 851	3 932	5 491	1 020	6 024	5 002	5 376	4 247	--	6 296	7 879	8 018	59 134	
2 010		45 011	7 069	6 714	6 158	3 001	6 042	5 764	5 779	4 215	270	6 734	7 927	8 256	67 928	
2011 <sup>p/</sup>		58 997	8 462	4 507	7 845	8 014	7 410	7 457	7 728	7 575	--					
Lima <sup>1/</sup>		2 003	136 193	16 683	14 452	15 308	12 712	13 615	16 765	15 152	16 196	15 309	16 873	15 117	15 204	183 387
	2 004	142 645	14 716	14 867	14 650	15 515	16 288	16 429	16 443	17 275	16 462	16 829	17 380	16 905	193 759	
	2 005	129 917	16 230	15 637	11 142	13 571	16 419	14 616	13 736	13 095	15 471	15 654	13 975	17 624	177 170	
	2 006	136 077	14 163	16 680	15 378	11 954	15 990	14 072	17 574	15 588	14 677	14 378	16 071	17 148	183 674	
	2 007	137 263	14 106	11 800	15 124	13 833	16 998	14 503	16 763	17 822	16 314	18 644	15 927	19 255	191 089	
	2 008	125 049	13 529	13 797	15 632	15 663	16 718	13 271	9 753	10 151	16 535	18 651	18 137	19 291	181 128	
	2 009	127 328	16 401	14 407	12 028	16 312	15 588	13 123	14 004	12 420	13 045	15 336	16 103	14 881	173 649	
	2 010	118 297	11 172	13 294	12 192	12 863	11 819	13 574	12 848	14 069	14 538	14 168	14 343	15 763	161 635	
	2011 <sup>p/</sup>	114 145	13 499	12 907	14 791	11 394	12 822	11 118	9 726	13 279	14 609					
	Arequipa	2 003	9 942	842	1 079	1 004	950	1 075	1 093	1 084	1 614	1 201	1 205	1 209	976	13 333
2 004		5 753	582	--	451	691	840	763	621	905	900	900	906	710	8 269	
2 005		3 596	660	400	700	650	535	--	--	--	650	678	822	904	6 000	
2 006		6 426	973	824	683	762	--	--	850	1 067	1 268	802	552	349	8 129	
2 007		6 761	--	--	895	854	974	1 050	1 010	974	1 004	1 225	1 100	1 099	10 185	
2 008		5 472	1 110	825	444	--	--	350	850	907	986	960	271	662	7 365	
2 009		3 539	--	428	378	543	528	550	769	342	--	697	800	630	5 667	
2 010		2 826	581	--	498	477	368	90	--	--	812	--	619	615	4 059	
2011 <sup>p/</sup>		2 600	--	510	--	--	389	438	620	--	643					

p/ Preliminar

-- magnitud cero

1/ La OEEE estimó la data de la Empresa Andahuasi (Lima) para 2010 y 2011. Persisten los problemas judiciales de dicha empresa.

Fuente: Empresas Azucareras

Elaboración: Ministerio de Agricultura - Oficina de Estudios Económicos y Estadísticos





## Comercio Interno

volver

<b>Cuadro</b>	<b>Descripción</b>	<b>Pág.</b>
	<b>Precios</b>	
<b>67</b>	<i>Precio promedio pagado al productor (en chacra) por mes, según principales productos agrícolas y pecuarios (por kg).</i>	97
<b>68</b>	<i>Precio promedio pagado al productor (en chacra) por mes, según productos agrícolas y pecuarios (soles constantes año 2009=100).</i>	98
<b>69</b>	<i>Precio promedio pagado al productor (en chacra) principales productos agrícolas, según Gobierno Regional. Mes: Setiembre 2010p/. 2011p/. (nuevos soles/kg)</i>	99
<b>70</b>	<i>Lima Metropolitana: Precio promedio al por mayor por mes, según principales productos agrícolas (S/. x kg). Periodo: Setiembre 10/11</i>	101
<b>71</b>	<i>Lima Metropolitana-Callao: Precio promedio en camal por principales productos pecuarios, según mes. Setiembre 10/11</i>	102
<b>72</b>	<i>Precio promedio mensual al por mayor de principales productos agroalimenticios en Lima Metropolitana y otras ciudades principales del país. Ene-Dic 2010 y Ene-Set 2011 (S/. x U.M.)</i>	103
<b>73</b>	<i>Lima Metropolitana: Precio promedio al consumidor por mes, según principales productos alimenticios que intervienen en el cálculo del índice de precios. (nuevos soles/kg). Ene-Dic 2010 y Ene-Set 2011</i>	107
<b>74</b>	<i>Lima Metropolitana: Precio promedio al consumidor por mes, según principales productos alimenticios que intervienen en el cálculo del índice de precios. (soles constantes año 2009=100). Setiembre 10/11</i>	108
<b>75</b>	<i>Precios promedio mensual al consumidor de principales productos agroalimenticios en Lima Metropolitana y otras ciudades principales del país. Setiembre 2011 (S/. x U.M.)</i>	109
	<b>Abastecimiento</b>	
<b>76</b>	<i>Lima Metropolitana: Ingreso mensual de principales Tubérculos y Raíces al Mercado Mayorista N° 1. Enero-Diciembre 2010 y Enero-Setiembre 2011 (t)</i>	113
<b>77</b>	<i>Lima Metropolitana: Ingreso mensual de principales Hortalizas al Mercado Mayorista N° 1. Enero-Diciembre 2010 y Enero-Setiembre 2011 (t)</i>	113
<b>78</b>	<i>Lima Metropolitana: Ingreso mensual de principales Legumbres al Mercado Mayorista N° 1. Enero-Diciembre 2010 y Enero-Setiembre 2011 (t)</i>	114
<b>79</b>	<i>Lima Metropolitana: Ingreso mensual de principales Frutas a los Mercados Mayoristas N° 1. Enero-Diciembre 2010 y Enero-Setiembre 2011 (t)</i>	115
<b>80</b>	<i>Lima Metropolitana: Ingreso de Papa al Mercado Mayorista N° 1 por mes, según lugar de procedencia. Enero-Diciembre 2010 y Enero-Setiembre 2011 (t)</i>	116
<b>81</b>	<i>Ingreso, salida y stock de carne de vacuno, ovino, pollo y menudencia de vacuno importadas, según mes. Enero-Diciembre 2010 y Enero-Setiembre 2011 (t)</i>	117



**Cuadro Nº 67**  
**PRECIO PROMEDIO PAGADO AL PRODUCTOR (EN CHACRA) POR MES,**  
**SEGÚN PRINCIPALES PRODUCTOS AGRÍCOLAS Y PECUARIOS**  
**(S/. por kg)**

Productos	Año	ene	feb	mar	abr	may	jun	jul	ago	set	oct	nov	dic
<b>AGRÍCOLA</b>													
Arroz cáscara	2010	0,78	0,76	0,78	0,76	0,73	0,70	0,73	0,72	0,67	0,73	0,84	0,94
	2011	0,99	1,02	1,18	1,22	1,05	1,12	1,13	1,09	0,93			
Maíz amiláceo	2010	1,06	1,41	2,03	2,55	1,90	1,74	1,65	1,42	1,44	1,45	1,30	1,39
	2011	1,44	1,63	1,76	2,50	2,03	1,77	1,78	1,54	1,66			
Trigo	2010	1,34	1,02	1,02	1,13	1,16	1,10	1,14	1,06	1,17	1,20	1,19	1,17
	2011	0,80	1,01	0,95	1,12	1,24	1,18	1,27	1,29	1,31			
Frijol grano seco <sup>1/</sup>	2010	3,16	3,23	3,00	2,67	2,50	2,49	2,51	3,12	2,52	2,79	3,09	3,12
	2011	3,16	2,48	2,98	2,66	2,67	2,55	2,62	3,08	2,92			
Camote	2010	0,46	0,53	0,54	0,56	0,51	0,51	0,64	0,62	0,50	0,43	0,44	0,49
	2011	0,44	0,41	0,46	0,45	0,46	0,44	0,45	0,52	0,57			
Papa	2010	0,53	0,52	0,59	0,67	0,65	0,59	0,68	0,77	0,63	0,60	0,59	0,58
	2011	0,51	0,57	0,62	0,75	0,68	0,62	0,59	0,53	0,59			
Yuca	2010	0,42	0,40	0,41	0,43	0,46	0,47	0,49	0,40	0,42	0,45	0,45	0,46
	2011	0,44	0,50	0,56	0,61	0,65	0,58	0,53	0,53	0,55			
Algodón rama	2010	2,74	3,00	3,04	3,02	3,10	2,96	2,82	2,49	1,76	1,61	2,04	4,61
	2011	5,41	5,39	5,68	4,76	4,28	4,09	4,10	3,58	3,81			
Espárrago	2010	2,42	2,11	2,34	2,18	2,14	1,89	3,98	3,76	2,90	2,49	2,38	2,05
	2011	1,86	2,57	2,45	2,45	2,30	2,63	2,90	3,10	2,92			
Maíz amarillo duro	2010	0,68	0,69	0,72	0,75	0,78	0,74	0,72	0,74	0,80	0,84	0,80	0,78
	2011	0,81	0,80	0,89	0,96	1,02	0,99	0,93	0,96	0,95			
Marigold	2010	0,30	0,00	0,00	0,00	0,00	0,00	0,17	0,18	0,20	0,24	0,36	0,50
	2011	0,70	0,00	0,70	0,00	0,50	0,45	0,42	0,23	0,21			
Café	2010	4,09	4,49	5,47	5,56	5,77	6,38	7,08	7,33	7,28	7,36	5,26	5,09
	2011	7,62	7,65	8,29	9,11	9,30	9,41	9,52	9,97	10,37			
Soya	2010	2,11	1,67	1,67	1,88	1,69	1,70	1,84	1,74	1,78	2,08	1,89	2,04
	2011	1,76	1,79	1,81	1,70	1,76	2,10	1,81	1,79	1,83			
Ajo	2010	4,27	5,16	5,13	5,44	5,40	5,68	7,09	6,43	5,32	3,32	3,57	3,72
	2011	3,33	3,99	4,22	4,57	4,20	4,15	3,38	1,44	1,20			
Cebolla	2010	0,38	0,38	0,33	0,36	0,51	0,71	0,71	0,73	0,66	0,44	0,35	0,35
	2011	0,39	0,51	0,48	0,81	0,90	0,72	0,50	0,44	0,54			
Maíz choclo	2010	0,67	0,70	0,68	0,65	0,77	0,93	0,94	0,93	0,87	0,57	0,67	0,65
	2011	0,75	0,80	0,87	0,73	0,84	0,93	0,91	0,89	1,03			
Tomate	2010	0,70	0,76	0,80	0,76	0,93	0,96	0,94	0,80	0,72	0,72	0,63	0,60
	2011	0,64	0,71	0,74	0,75	0,74	0,73	0,86	0,84	0,88			
Arveja grano verde	2010	1,83	1,65	1,22	1,19	1,39	1,03	0,98	1,11	1,06	1,02	0,93	1,03
	2011	1,14	1,28	1,29	1,33	1,29	1,38	1,33	1,19	1,16			
Haba grano verde	2010	0,84	0,79	0,72	0,67	0,75	0,78	0,83	0,85	0,84	0,80	0,80	0,77
	2011	0,75	0,79	0,68	0,64	0,79	0,98	0,87	0,77	0,85			
Limón	2010	0,39	0,31	0,35	0,35	0,34	0,45	0,72	0,84	0,94	1,01	0,91	0,87
	2011	0,60	0,51	0,73	0,72	0,64	0,60	0,73	0,89	0,92			
Mandarina	2010	0,91	1,12	1,02	0,92	0,86	0,82	0,71	0,72	0,70	0,76	1,20	1,11
	2011	0,82	0,93	1,01	0,95	0,93	0,88	0,77	0,88	0,99			
Manzana	2010	0,75	0,80	0,80	0,82	0,85	0,88	0,86	0,86	0,86	0,88	0,82	0,84
	2011	0,72	0,50	0,64	0,68	0,55	0,55	0,56	0,58	0,57			
Naranja	2010	0,43	0,46	0,40	0,40	0,42	0,46	0,58	0,56	0,58	0,61	0,51	0,40
	2011	0,43	0,43	0,43	0,43	0,47	0,51	0,57	0,54	0,66			
Papaya	2010	0,40	0,40	0,40	0,37	0,37	0,34	0,39	0,40	0,40	0,36	0,35	0,36
	2011	0,38	0,61	0,54	0,71	0,72	0,69	0,68	0,74	0,67			
Palta	2010	1,03	1,09	1,54	1,94	1,68	1,79	1,95	2,06	1,89	1,68	1,33	1,13
	2011	1,09	1,46	1,59	1,77	1,84	2,10	2,17	2,19	2,04			
Piña	2010	0,45	0,48	0,44	0,43	0,44	0,44	0,40	0,41	0,45	0,44	0,42	0,42
	2011	0,42	0,43	0,44	0,44	0,44	0,45	0,40	0,39	0,42			
Plátano	2010	0,40	0,40	0,40	0,40	0,40	0,41	0,40	0,40	0,41	0,40	0,39	0,39
	2011	0,40	0,40	0,42	0,44	0,45	0,47	0,48	0,47	0,45			
<b>PECUARIO</b>													
Ave	2010	4,76	4,76	4,81	4,65	4,54	4,61	4,76	4,78	4,67	4,37	4,42	4,56
	2011	4,24	4,18	4,75	4,75	4,35	4,52	4,77	4,88	4,82			
Ovino	2010	4,25	4,35	4,40	4,45	4,47	4,52	4,58	4,55	4,54	4,44	4,42	4,47
	2011	3,88	3,92	3,99	4,05	4,04	4,05	4,36	4,46	4,47			
Porcino	2010	4,24	4,09	4,26	4,04	4,37	4,22	3,99	4,17	4,16	4,50	4,44	4,50
	2011	4,26	4,31	4,30	4,32	4,42	4,45	4,59	4,60	4,68			
Vacuno	2010	3,98	4,03	4,02	4,09	4,11	4,15	4,15	4,13	4,13	4,12	4,09	4,13
	2011	4,03	4,06	4,03	4,08	4,08	4,10	4,15	4,22	4,21			
Huevos	2010	3,58	3,68	3,75	3,80	3,81	3,87	3,85	3,83	3,81	3,59	3,68	3,58
	2011	3,69	3,73	3,81	3,97	4,05	3,91	4,00	4,07	4,09			
Leche	2010	0,95	0,95	0,96	0,98	0,99	0,98	1,00	0,99	0,99	0,99	1,00	1,00
	2011	0,99	0,99	1,01	1,01	1,03	1,02	1,02	1,03	1,03			

1/ Precio promedio de todas las variedades

Fuente: Direcciones Regionales de Agricultura - Dirección de Información Agraria

Elaboración: Ministerio de Agricultura - Oficina de Estudios Económicos y Estadísticos

**Cuadro Nº 68**  
**PRECIO PROMEDIO PAGADO AL PRODUCTOR (EN CHACRA) POR MES,**  
**SEGÚN PRINCIPALES PRODUCTOS AGRÍCOLAS Y PECUARIOS**  
**(soles constantes año 2009=100)**

Productos	Año	ene	feb	mar	abr	may	jun	jul	ago	set	oct	nov	dic
<b>AGRÍCOLA</b>													
Arroz cáscara	2010	0,78	0,76	0,77	0,76	0,72	0,69	0,72	0,70	0,66	0,71	0,83	0,92
	2011	0,97	0,99	1,14	1,17	1,01	1,08	1,07	1,04	0,88			
Maíz amiláceo	2010	1,05	1,40	2,01	2,52	1,88	1,71	1,62	1,39	1,41	1,42	1,28	1,36
	2011	1,40	1,58	1,69	2,39	1,94	1,69	1,69	1,46	1,57			
Trigo	2010	1,33	1,01	1,01	1,12	1,15	1,09	1,12	1,04	1,14	1,18	1,17	1,15
	2011	0,78	0,98	0,92	1,08	1,19	1,13	1,21	1,22	1,24			
Frijol grano seco <sup>1/</sup>	2010	3,15	3,21	2,97	2,65	2,47	2,46	2,46	3,05	2,47	2,73	3,03	3,05
	2011	3,08	2,41	2,88	2,55	2,56	2,44	2,49	2,91	2,75			
Camote	2010	0,46	0,52	0,53	0,56	0,51	0,51	0,63	0,61	0,49	0,42	0,43	0,48
	2011	0,43	0,40	0,44	0,43	0,44	0,42	0,43	0,49	0,54			
Papa	2010	0,53	0,52	0,59	0,66	0,64	0,58	0,67	0,75	0,62	0,59	0,58	0,57
	2011	0,49	0,55	0,60	0,72	0,65	0,59	0,56	0,50	0,56			
Yuca	2010	0,41	0,40	0,41	0,43	0,45	0,46	0,48	0,40	0,41	0,44	0,44	0,45
	2011	0,43	0,48	0,54	0,59	0,62	0,55	0,50	0,50	0,52			
Algodón rama	2010	2,73	2,98	3,01	2,99	3,07	2,91	2,77	2,44	1,72	1,58	2,00	4,51
	2011	5,28	5,24	5,47	4,56	4,10	3,92	3,89	3,39	3,59			
Espárrago	2010	2,41	2,09	2,32	2,16	2,11	1,86	3,90	3,68	2,84	2,44	2,34	2,01
	2011	1,82	2,50	2,36	2,35	2,20	2,52	2,75	2,94	2,76			
Maíz amarillo duro	2010	0,68	0,68	0,72	0,75	0,77	0,73	0,70	0,73	0,78	0,82	0,78	0,76
	2011	0,79	0,78	0,86	0,92	0,97	0,95	0,89	0,91	0,90			
Marigold	2010	0,30	0,00	0,00	0,00	0,00	0,00	0,17	0,18	0,19	0,23	0,36	0,49
	2011	0,68	0,00	0,68	0,00	0,48	0,43	0,40	0,22	0,20			
Café	2010	4,07	4,45	5,42	5,50	5,70	6,28	6,95	7,17	7,13	7,21	5,16	4,98
	2011	7,43	7,43	7,99	8,72	8,91	9,01	9,04	9,44	9,79			
Soya	2010	2,10	1,66	1,65	1,86	1,67	1,67	1,81	1,70	1,74	2,04	1,86	2,00
	2011	1,71	1,74	1,74	1,63	1,69	2,01	1,72	1,69	1,73			
Ajo	2010	4,25	5,13	5,08	5,38	5,33	5,59	6,95	6,29	5,21	3,26	3,50	3,64
	2011	3,24	3,87	4,07	4,38	4,03	3,97	3,21	1,36	1,13			
Cebolla	2010	0,38	0,38	0,33	0,36	0,50	0,70	0,70	0,72	0,64	0,43	0,35	0,34
	2011	0,38	0,49	0,46	0,77	0,86	0,69	0,47	0,42	0,51			
Maíz choclo	2010	0,67	0,70	0,68	0,65	0,76	0,91	0,92	0,91	0,85	0,56	0,65	0,64
	2011	0,73	0,78	0,84	0,70	0,80	0,89	0,87	0,84	0,97			
Tomate	2010	0,69	0,76	0,79	0,75	0,92	0,94	0,92	0,79	0,70	0,71	0,61	0,58
	2011	0,62	0,69	0,71	0,72	0,71	0,70	0,82	0,79	0,83			
Arveja grano verde	2010	1,82	1,64	1,21	1,18	1,37	1,01	0,96	1,09	1,04	1,00	0,91	1,01
	2011	1,11	1,25	1,24	1,28	1,24	1,32	1,26	1,13	1,09			
Haba grano verde	2010	0,84	0,79	0,71	0,66	0,74	0,77	0,82	0,83	0,82	0,79	0,78	0,75
	2011	0,73	0,76	0,66	0,62	0,75	0,94	0,82	0,73	0,80			
Limón	2010	0,39	0,31	0,35	0,35	0,33	0,44	0,71	0,82	0,92	0,99	0,89	0,86
	2011	0,58	0,49	0,70	0,69	0,61	0,57	0,69	0,84	0,87			
Mandarina	2010	0,91	1,11	1,01	0,91	0,85	0,81	0,70	0,70	0,68	0,75	1,17	1,09
	2011	0,80	0,91	0,97	0,91	0,89	0,84	0,73	0,83	0,93			
Manzana	2010	0,75	0,80	0,79	0,82	0,84	0,86	0,84	0,85	0,84	0,86	0,80	0,82
	2011	0,70	0,49	0,62	0,65	0,53	0,52	0,53	0,55	0,54			
Naranja	2010	0,43	0,46	0,40	0,40	0,41	0,45	0,57	0,55	0,57	0,60	0,50	0,39
	2011	0,42	0,42	0,41	0,41	0,46	0,49	0,54	0,51	0,62			
Papaya	2010	0,39	0,40	0,39	0,36	0,37	0,33	0,38	0,39	0,39	0,36	0,35	0,35
	2011	0,37	0,59	0,52	0,68	0,69	0,66	0,65	0,70	0,64			
Palta	2010	1,02	1,08	1,53	1,92	1,66	1,76	1,92	2,01	1,85	1,65	1,31	1,11
	2011	1,06	1,42	1,54	1,70	1,77	2,01	2,06	2,08	1,93			
Piña	2010	0,45	0,47	0,44	0,42	0,43	0,43	0,39	0,40	0,44	0,43	0,41	0,41
	2011	0,41	0,42	0,42	0,42	0,42	0,43	0,38	0,37	0,40			
Plátano	2010	0,39	0,40	0,39	0,40	0,39	0,41	0,40	0,39	0,40	0,39	0,39	0,38
	2011	0,39	0,39	0,40	0,44	0,43	0,45	0,46	0,45	0,43			
<b>PECUARIO</b>													
Ave	2010	4,74	4,72	4,76	4,60	4,48	4,54	4,67	4,67	4,57	4,28	4,33	4,47
	2011	4,14	4,06	4,58	4,55	4,17	4,33	4,53	4,62	4,55			
Ovino	2010	4,23	4,32	4,36	4,40	4,42	4,45	4,49	4,45	4,44	4,35	4,33	4,37
	2011	3,78	3,81	3,85	3,88	3,87	3,88	4,14	4,23	4,22			
Porcino	2010	4,22	4,06	4,22	3,99	4,31	4,15	3,91	4,08	4,07	4,41	4,35	4,40
	2011	4,15	4,18	4,14	4,14	4,23	4,26	4,36	4,36	4,41			
Vacuno	2010	3,96	4,00	3,98	4,05	4,05	4,09	4,08	4,04	4,05	4,04	4,01	4,04
	2011	3,92	3,95	3,89	3,91	3,90	3,93	3,94	3,99	3,97			
Huevos	2010	3,56	3,66	3,71	3,76	3,76	3,81	3,78	3,75	3,73	3,52	3,60	3,50
	2011	3,59	3,63	3,68	3,81	3,88	3,74	3,80	3,85	3,86			
Leche	2010	0,95	0,95	0,95	0,97	0,97	0,97	0,98	0,97	0,97	0,97	0,98	0,98
	2011	0,96	0,96	0,97	0,97	0,98	0,98	0,97	0,98	0,97			

<sup>1/</sup> Precio promedio de todas las variedades

Fuente: Direcciones Regionales de Agricultura - Dirección de Información Agraria

Elaboración: Ministerio de Agricultura - Oficina de Estudios Económicos y Estadísticos

Cuadro Nº 69

**PRECIO PROMEDIO PAGADO AL PRODUCTOR (EN CHACRA) DE PRINCIPALES PRODUCTOS AGRÍCOLAS, SEGÚN REGIÓN**  
**Mes: setiembre 2010p/ - 2011p/**  
**(nuevos S/. por kg)**

Región	Año	Arroz cáscara	Maíz amiláceo	Trigo	Frijol gr. seco	Camote	Papa	Yuca	Algodón rama	Espá- rrago	Maíz a. duro	Marigold	Soya	Café
<b>PROMEDIO NACIONAL</b>	<b>2010</b>	<b>0,67</b>	<b>1,44</b>	<b>1,17</b>	<b>2,52</b>	<b>0,50</b>	<b>0,63</b>	<b>0,42</b>	<b>1,76</b>	<b>2,90</b>	<b>0,80</b>	<b>0,20</b>	<b>1,78</b>	<b>7,28</b>
	<b>2011</b>	<b>0,93</b>	<b>1,66</b>	<b>1,31</b>	<b>2,92</b>	<b>0,57</b>	<b>0,59</b>	<b>0,55</b>	<b>3,81</b>	<b>2,92</b>	<b>0,95</b>	<b>0,21</b>	<b>1,83</b>	<b>10,37</b>
Tumbes	2010	0,92	--	--	--	0,45	--	0,63	--	--	0,81	--	2,24	--
	2011	1,15	--	--	--	0,74	--	0,88	--	--	0,74	--	2,19	--
Piura	2010	--	--	1,50	2,62	0,53	0,77	0,79	2,80	--	0,83	0,35	2,30	7,00
	2011	--	1,67	1,58	2,74	0,70	0,80	1,42	4,24	--	1,04	--	2,00	9,00
Lambayeque	2010	--	1,12	0,96	3,39	0,35	0,65	0,85	--	--	0,73	--	--	4,95
	2011	--	1,56	1,25	3,26	0,33	0,49	1,19	4,17	1,20	0,74	--	--	7,50
La Libertad	2010	--	1,30	0,93	2,85	0,63	0,82	0,72	3,26	2,99	0,84	0,20	--	3,39
	2011	--	1,97	1,35	3,02	0,53	0,72	1,02	4,35	2,97	1,06	0,18	--	4,10
Cajamarca	2010	0,81	1,76	1,15	2,47	0,42	0,65	0,61	--	--	0,70	--	1,72	7,74
	2011	1,05	1,90	1,10	2,38	0,50	0,60	0,74	--	--	0,91	--	1,90	11,36
Cajamarca	2010	--	1,81	1,20	2,65	0,48	0,92	0,71	--	--	0,80	--	--	7,80
	2011	1,20	2,01	1,16	2,24	0,49	0,68	0,60	--	--	0,96	--	--	11,00
Chota	2010	1,47	1,69	0,98	2,42	0,42	0,57	0,66	--	--	0,52	--	--	4,06
	2011	1,45	1,79	0,91	2,26	0,50	0,56	0,70	--	--	0,64	--	--	4,91
Jaén	2010	0,76	1,41	0,84	2,34	--	0,52	0,58	--	--	0,73	--	1,72	7,79
	2011	1,01	1,41	0,84	2,49	--	1,00	0,83	--	--	0,99	--	1,90	11,47
Amazonas	2010	0,74	0,80	0,99	2,92	0,54	0,90	0,54	--	--	0,78	--	1,51	6,56
	2011	1,02	1,59	1,10	3,04	--	0,73	0,71	--	--	0,98	--	1,40	10,55
Ancash	2010	--	2,00	1,51	2,83	0,46	0,89	0,64	--	2,66	0,90	0,17	--	--
	2011	--	2,33	1,65	3,07	0,76	0,74	0,96	--	3,23	1,02	0,18	--	--
Lima	2010	--	1,71	1,44	3,70	0,55	0,55	0,43	--	2,70	0,78	--	--	--
	2011	--	1,86	1,36	3,84	0,53	0,56	0,67	--	2,12	1,04	0,58	--	--
Lima Metropolitana	2010	--	--	--	1,65	0,78	0,50	--	2,65	--	0,75	--	--	--
	2011	--	--	--	2,50	0,93	0,50	--	--	--	0,80	--	--	--
Callao	2010	--	--	--	--	--	--	--	--	--	--	--	--	--
	2011	--	--	--	--	--	--	--	--	--	--	--	--	--
Ica	2010	--	1,12	--	3,47	0,67	0,52	0,53	3,04	2,87	0,89	--	--	--
	2011	--	1,49	--	3,54	0,58	0,52	0,60	3,15	2,93	1,05	--	--	--
Huánuco	2010	0,90	1,11	1,02	2,85	0,47	0,84	0,50	0,84	--	0,83	--	--	7,62
	2011	1,00	1,38	1,03	3,01	0,55	0,51	0,54	1,74	--	1,06	--	--	8,79
Pasco	2010	1,06	--	--	1,81	--	0,84	0,51	--	--	0,84	--	--	1,50
	2011	0,92	--	--	2,00	--	0,35	0,58	--	--	1,00	--	--	9,00
Junín	2010	0,75	--	0,84	2,17	--	0,74	0,55	--	--	0,86	--	2,11	7,90
	2011	0,92	--	1,07	2,47	--	0,49	0,62	--	--	1,05	--	2,31	10,07
Huancavelica	2010	--	2,06	1,43	2,74	--	0,82	--	--	--	1,00	--	--	--
	2011	--	--	--	--	--	0,40	--	--	--	--	--	--	--
Arequipa	2010	--	2,21	1,45	3,55	1,00	0,44	1,30	--	--	1,00	--	--	--
	2011	--	1,90	1,42	4,00	1,00	0,65	1,37	2,83	--	1,07	--	--	--
Moquegua	2010	--	2,44	1,41	--	--	0,63	--	--	--	0,80	--	--	--
	2011	--	1,90	--	--	0,80	0,75	--	--	--	0,73	--	--	--
Tacna	2010	--	1,30	1,00	--	--	0,82	--	--	--	0,90	--	--	--
	2011	--	2,60	--	--	--	0,73	--	--	--	1,20	--	--	--
Ayacucho	2010	--	--	1,37	3,05	0,50	1,20	0,47	--	--	0,90	--	--	--
	2011	--	1,53	1,46	3,33	--	--	0,49	--	--	0,88	--	--	--
Apurímac	2010	--	--	--	1,40	0,84	0,63	0,65	--	--	--	--	--	--
	2011	--	--	--	--	0,69	0,68	1,20	--	--	--	--	--	--
Abancay	2010	--	--	--	1,40	0,90	0,90	--	--	--	--	--	--	--
	2011	--	--	--	--	1,20	--	1,20	--	--	--	--	--	--
Andahuaylas	2010	--	--	--	--	0,55	0,63	0,65	--	--	--	--	--	--
	2011	--	--	--	--	0,49	0,68	--	--	--	--	--	--	--
Cusco	2010	--	--	--	--	--	0,60	0,95	--	--	--	--	1,25	6,51
	2011	--	--	--	--	--	--	1,05	--	--	--	--	2,00	9,00
Puno	2010	--	--	--	--	--	--	--	--	--	--	--	--	--
	2011	--	--	--	--	--	--	--	--	--	--	--	--	--
San Martín	2010	0,68	--	--	3,18	--	--	0,34	1,54	--	0,71	--	1,52	5,78
	2011	0,98	--	--	3,30	--	--	0,38	1,69	--	0,96	--	1,75	9,01
Loreto	2010	0,45	--	--	1,78	--	--	0,28	--	--	0,62	--	--	2,79
	2011	0,55	--	--	1,82	--	--	0,29	--	--	0,72	--	0,88	2,72
Ucayali	2010	0,46	--	--	1,29	0,26	--	0,12	1,42	--	0,83	--	--	4,85
	2011	0,68	--	--	1,46	0,25	--	0,24	1,26	--	0,85	--	--	4,99
Madre de Dios	2010	--	--	--	3,00	--	--	0,69	--	--	--	--	--	--
	2011	--	--	--	3,50	0,40	--	0,82	--	--	0,80	--	--	--

continúa

conclusión

Región	Año	Ajo	Cebolla	Maíz Choclo	Tomate	Arveja gr. verde	Haba gr. verde	Limón	Mandarina	Manzana	Naranja	Papaya	Palta	Piña	Plátano
<b>PROMEDIO NACIONAL</b>	<b>2010</b>	<b>5,32</b>	<b>0,66</b>	<b>0,87</b>	<b>0,72</b>	<b>1,06</b>	<b>0,84</b>	<b>0,94</b>	<b>0,70</b>	<b>0,86</b>	<b>0,58</b>	<b>0,40</b>	<b>1,89</b>	<b>0,45</b>	<b>0,41</b>
	<b>2011</b>	<b>1,20</b>	<b>0,54</b>	<b>1,03</b>	<b>0,88</b>	<b>1,16</b>	<b>0,85</b>	<b>0,92</b>	<b>0,99</b>	<b>0,57</b>	<b>0,66</b>	<b>0,67</b>	<b>2,04</b>	<b>0,42</b>	<b>0,45</b>
Tumbes	2010	--	0,80	0,75	0,80	--	--	1,79	--	--	--	0,32	--	--	0,58
	2011	--	--	1,00	1,00	--	--	1,54	--	--	--	1,11	--	--	0,52
Piura	2010	4,14	0,85	--	0,99	--	--	1,07	--	--	0,26	0,96	1,21	0,60	0,65
	2011	2,80	0,39	--	1,20	--	--	1,01	--	--	0,50	1,88	1,66	--	0,67
Lambayeque	2010	--	0,62	1,37	0,67	0,92	--	0,87	--	--	0,34	0,78	1,25	--	0,69
	2011	--	1,51	2,07	1,59	1,51	--	0,80	--	--	0,55	--	--	--	0,67
La Libertad	2010	8,64	0,75	0,85	0,73	0,89	0,90	0,47	--	0,87	0,89	0,52	1,77	0,68	0,43
	2011	2,88	0,43	1,15	0,82	1,26	--	0,63	--	0,95	0,98	0,74	2,27	0,71	0,47
Cajamarca	2010	8,28	1,00	2,23	1,16	1,03	0,80	0,75	--	0,70	0,49	0,63	1,79	0,66	0,46
	2011	3,22	0,40	--	1,20	1,00	1,50	0,70	--	--	0,59	1,66	1,25	1,11	0,55
Cajamarca	2010	9,14	1,00	--	1,14	1,22	0,80	0,76	--	0,70	0,83	0,82	1,98	--	0,77
	2011	2,91	0,40	--	--	1,15	1,50	0,49	--	--	0,79	0,87	1,29	--	0,73
Chota	2010	4,28	--	--	1,30	0,98	--	1,00	--	--	0,47	0,77	1,01	0,83	0,29
	2011	4,02	--	--	1,20	0,95	--	0,97	--	--	0,54	0,91	0,98	0,90	0,30
Jaén	2010	5,20	--	2,23	0,76	--	--	0,59	--	--	0,48	0,56	--	0,58	0,45
	2011	4,00	--	--	--	--	--	1,14	--	--	0,56	2,01	--	1,20	0,57
Amazonas	2010	1,71	--	--	0,85	1,33	0,75	0,48	--	--	0,39	0,55	0,83	0,70	0,54
	2011	2,25	--	--	0,89	1,03	0,78	0,62	--	--	0,57	1,10	1,05	1,00	0,58
Ancash	2010	--	0,59	0,93	0,62	0,96	0,70	1,78	--	1,08	1,03	1,50	2,59	--	0,76
	2011	--	0,53	0,73	0,83	1,43	0,78	1,49	--	1,01	1,00	1,80	2,54	--	0,84
Lima	2010	1,80	0,84	0,76	0,78	0,86	0,77	--	0,68	0,86	1,07	--	2,26	--	1,13
	2011	0,78	0,55	0,74	0,75	1,37	0,93	--	1,04	0,57	1,17	--	2,35	--	0,21
Lima Metropolitana	2010	--	0,50	0,60	0,60	0,72	--	--	--	0,81	--	--	1,27	--	0,61
	2011	--	0,45	--	--	0,81	--	--	--	0,65	--	--	1,35	--	0,59
Callao	2010	--	0,26	--	--	--	--	--	--	--	--	--	--	--	--
	2011	--	0,25	--	--	--	--	--	--	--	--	--	--	--	--
Ica	2010	--	0,68	0,84	0,70	1,06	1,20	--	0,84	--	0,82	--	2,68	--	0,35
	2011	--	0,59	1,07	0,62	1,96	--	--	1,01	--	1,16	--	2,06	--	0,40
Huánuco	2010	7,50	0,55	0,77	0,67	0,78	0,62	0,57	0,45	--	0,34	0,47	0,65	0,44	0,32
	2011	2,90	0,46	0,87	0,98	0,69	0,69	0,71	0,43	--	0,29	0,92	0,71	0,48	0,42
Pasco	2010	--	--	--	0,50	--	--	1,20	--	--	--	0,70	0,79	0,70	0,59
	2011	--	--	--	0,40	--	--	1,50	--	--	--	0,42	1,12	0,91	0,85
Junín	2010	6,03	0,65	1,34	0,65	1,17	0,87	0,83	0,60	--	0,34	0,68	0,73	0,35	0,48
	2011	2,00	0,44	1,00	0,72	1,24	0,57	0,85	0,60	--	0,37	0,85	0,65	0,34	0,45
Huancavelica	2010	3,81	--	1,34	--	1,44	0,92	--	--	--	--	--	--	--	--
	2011	--	--	--	--	--	1,00	--	--	--	--	--	--	--	--
Arequipa	2010	5,12	0,59	0,80	0,64	0,83	0,71	--	--	--	--	--	3,00	--	--
	2011	1,08	0,45	0,90	0,83	1,12	0,83	--	--	--	1,50	--	3,00	--	--
Moquegua	2010	4,50	0,55	0,50	--	1,41	1,27	--	--	--	--	--	3,50	--	1,00
	2011	--	0,68	0,71	0,71	1,95	0,95	--	--	--	--	--	3,38	--	0,95
Tacna	2010	--	0,86	1,10	1,50	1,80	0,99	--	--	--	--	--	--	--	--
	2011	--	0,70	0,98	1,60	2,15	1,00	--	--	--	--	--	--	--	--
Ayacucho	2010	3,32	0,70	1,07	0,52	1,49	0,93	1,32	0,59	--	0,58	0,70	1,98	0,63	0,44
	2011	3,46	0,55	1,18	0,96	1,61	0,97	1,14	0,61	--	0,62	0,74	2,18	0,64	0,51
Apurímac	2010	5,00	0,65	--	0,96	0,92	0,81	0,81	--	--	0,55	0,79	0,92	--	0,56
	2011	2,24	0,83	--	1,20	1,53	0,77	1,00	--	0,40	0,50	0,87	0,97	--	0,70
Abancay	2010	--	--	--	1,01	0,86	0,85	0,81	--	--	0,55	0,79	1,02	--	0,56
	2011	--	--	--	1,20	--	0,80	1,00	--	0,40	0,50	0,87	0,98	--	0,70
Andahuaylas	2010	5,00	0,65	--	0,69	1,21	0,71	--	--	--	--	--	0,75	--	--
	2011	2,24	0,83	--	--	1,53	0,73	--	--	--	--	--	0,78	--	--
Cusco	2010	--	0,77	--	1,22	--	1,20	2,06	0,49	--	0,48	0,80	0,79	0,66	0,50
	2011	--	0,80	--	1,00	1,42	1,13	0,99	0,80	--	0,75	1,12	1,00	1,02	0,60
Puno	2010	--	--	--	--	--	--	--	0,54	--	0,42	1,18	--	1,24	0,71
	2011	--	--	--	--	--	--	--	0,74	--	0,52	1,63	--	1,40	0,77
San Martín	2010	--	--	--	1,05	--	--	0,57	0,31	--	0,39	0,31	0,38	0,72	0,35
	2011	--	--	--	1,12	--	--	0,69	0,42	--	0,34	0,45	0,47	0,45	0,41
Loreto	2010	--	0,30	0,36	0,36	--	--	0,89	0,46	--	0,43	0,40	0,45	0,28	0,29
	2011	--	1,24	0,37	0,33	--	--	0,87	0,44	--	0,44	0,40	0,45	0,34	0,31
Ucayali	2010	--	--	--	--	--	--	0,20	0,30	--	0,28	0,14	0,33	0,35	0,19
	2011	--	--	--	0,38	--	--	0,15	0,22	--	0,20	0,32	0,35	0,27	0,25
Madre de Dios	2010	--	--	--	1,00	--	--	1,39	--	--	--	0,93	1,17	1,23	0,72
	2011	--	--	--	--	--	--	0,80	0,83	--	0,84	1,05	1,20	1,24	0,87

p/ Preliminar

-- magnitud cero

Fuente : Direcciones Regionales de Agricultura - Dirección de Información Agraria

Elaboración: Ministerio de Agricultura - Oficina de Estudios Económicos y Estadísticos

**Cuadro Nº 70**  
**LIMA METROPOLITANA : PRECIO PROMEDIO AL POR MAYOR POR MES,**  
**SEGÚN PRINCIPALES PRODUCTOS AGRÍCOLAS**  
**Período: enero-diciembre 2010 y enero-setiembre 2011**  
**(S/. x kg)**

Productos	Año	ene	feb	mar	abr	may	jun	jul	ago	set	oct	nov	dic
<b>TUBÉRCULOS Y RAÍCES</b>													
Papa blanca	2010	0,63	0,67	0,62	0,64	0,70	0,80	1,06	1,06	0,93	0,73	0,66	0,55
	2011	0,55	0,66	0,58	0,64	0,64	0,72	0,69	0,62	0,71			
Camote amarillo	2010	0,73	0,69	0,78	0,87	0,83	0,95	0,99	0,97	0,95	0,95	0,81	0,81
	2011	0,68	0,54	0,52	0,58	0,57	0,59	0,60	0,91	1,06			
Olluco largo	2010	1,18	1,07	0,85	0,75	0,77	0,86	0,87	1,00	1,20	1,51	2,12	2,23
	2011	2,02	1,33	1,01	0,81	0,84	0,91	1,06	1,17	1,18			
Yuca amarilla	2010	0,91	0,92	1,01	0,89	0,72	0,69	0,69	0,80	0,83	0,84	1,24	1,28
	2011	1,38	1,30	1,30	1,17	0,99	0,90	0,85	0,85	0,84			
<b>HORTALIZAS</b>													
Ajo criollo o Napuri	2010	5,55	8,13	7,44	6,94	8,32	7,76	10,29	9,15	6,59	3,86	3,83	4,21
	2011	4,09	3,73	4,08	4,29	4,15	4,60	3,51	2,35	1,74			
Cebolla roja Arequipaña	2010	0,56	0,57	0,68	0,70	0,80	1,09	1,19	1,13	0,90	0,72	0,48	0,46
	2011	0,51	0,64	0,94	1,25	1,09	1,00	0,81	0,59	0,66			
Tomate marzano	2010	1,35	1,48	1,36	1,45	1,77	1,82	1,54	1,45	1,37	1,30	1,23	1,36
	2011	1,32	1,50	1,46	1,30	1,10	1,04	1,45	1,49	1,46			
Zanahoria serrana	2010	0,58	0,61	0,73	0,67	0,86	1,02	0,61	0,47	0,36	0,33	0,29	0,30
	2011	0,46	0,55	0,78	0,79	0,71	0,61	0,64	0,95	1,12			
Zapallo macre	2010	0,76	0,72	0,82	1,04	1,41	1,30	0,95	0,80	0,83	0,67	0,70	0,65
	2011	0,89	0,99	1,18	1,37	0,93	0,72	1,03	1,88	2,00			
<b>LEGUMBRES</b>													
Arveja blanca criolla	2010	3,16	2,89	1,80	1,91	2,02	1,45	1,14	1,42	1,06	0,91	1,11	1,25
	2011	1,50	1,95	2,15	2,04	1,58	1,51	1,12	1,27	1,31			
Haba verde criolla	2010	1,10	1,24	1,03	0,65	0,74	1,11	1,40	1,50	1,71	1,49	0,93	0,66
	2011	0,63	0,77	0,80	0,74	0,71	0,86	0,88	0,97	0,97			
Vainita Americana	2010	1,06	1,46	2,89	3,01	2,71	2,66	2,27	2,52	2,32	1,17	0,87	1,02
	2011	1,32	1,56	1,53	1,20	1,09	1,69	2,33	1,86	1,61			
<b>FRUTAS</b>													
Limón sutil	2010	1,08	0,96	1,08	1,08	0,94	1,15	1,45	1,77	2,00	1,81	1,90	1,99
	2011	1,68	1,32	1,60	1,44	1,23	1,51	1,65	1,47	1,70			
Mandarina satsuma	2010	2,62	1,80	1,41	1,46	1,37	1,27	1,39	1,44	1,35	1,53	1,88	2,53
	2011	3,61	2,75	2,39	1,93	1,39	1,29	1,45	1,69	1,84			
Naranja de jugo Valencia	2010	0,56	0,67	0,83	0,97	0,84	0,68	0,63	0,61	0,62	0,56	0,55	0,64
	2011	0,68	0,73	0,87	0,97	0,76	0,63	0,61	0,56	0,57			
Manzana cte/para agua	2010	1,14	1,14	1,14	1,22	1,19	1,26	1,43	1,30	1,28	1,34	1,33	1,33
	2011	1,32	1,31	1,31	1,29	1,29	1,26	1,29	1,20	1,12			
Papaya selva	2010	1,32	1,30	1,22	1,28	1,28	1,29	1,27	1,29	1,27	1,23	1,28	1,28
	2011	1,64	1,70	1,95	1,66	1,56	1,74	2,51	2,59	2,55			
Palta fuerte costa	2010	2,32	2,14	2,39	1,93	2,47	2,26	2,46	3,26	4,93	5,85	5,40	4,31
	2011	3,83	3,57	3,29	2,59	3,10	2,80	2,41	3,29	3,94			
Piña selva	2010	0,91	0,95	1,06	1,05	0,98	0,98	0,80	0,80	0,88	0,86	0,79	0,86
	2011	1,00	1,01	1,05	1,17	1,12	1,08	1,07	1,04	1,00			
Plátano de seda	2010	0,78	0,73	0,72	0,68	0,66	0,64	0,63	0,60	0,61	0,63	0,65	0,67
	2011	0,85	0,86	0,82	0,76	0,71	0,69	0,71	0,72	0,74			

Fuente: Empresa de Mercados Mayoristas S.A. (EMMSA) y Mercado Mayorista de Frutas La Victoria

Elaboración: Ministerio de Agricultura - Oficina de Estudios Económicos y Estadísticos

Nota : El precio mayorista que se registra son de productos de primera calidad e incluye el precio pagado al productor, mas flete, estiba y ganancia del mayorista.

Cuadro Nº 71

LIMA METROPOLITANA - CALLAO: PRECIOS PROMEDIO EN CAMAL POR PRINCIPALES PRODUCTOS, SEGÚN MES  
 Período: enero - diciembre 2010 y enero - setiembre 2011 p/  
 ( Nuevos soles / kg )

Mes	CARNE CAPRINO 1/			CARNE OVINO 1/			CARNE PORCINO 2/			CARNE VACUNO 1/		
	2010	2011	Var.%	2010	2011	Var.%	2010	2011	Var.%	2010	2011	Var.%
<b>Promedio</b>	<b>7,59</b>	<b>8,18</b>	<b>7,73</b>	<b>10,62</b>	<b>11,53</b>	<b>8,59</b>	<b>7,96</b>	<b>8,00</b>	<b>0,52</b>	<b>8,89</b>	<b>9,22</b>	<b>3,72</b>
ene	7,28	8,12	11,60	10,78	11,32	4,95	7,80	8,00	2,56	9,17	9,02	-1,64
feb	7,73	8,17	5,63	10,73	11,40	6,26	7,80	8,00	2,56	9,22	9,21	-0,14
mar	7,52	8,24	9,51	10,44	11,87	13,69	7,80	7,80	0,00	9,12	9,42	3,29
abr	7,39	8,15	10,32	10,24	11,07	8,13	7,80	8,00	2,56	9,00	9,43	4,74
may	7,68	8,28	7,86	10,18	10,75	5,56	7,80	8,00	2,56	8,89	9,36	5,26
jun	7,54	8,25	9,49	10,03	10,96	9,23	7,80	8,00	2,56	8,61	9,03	4,82
jul	7,53	8,15	8,31	10,12	11,65	15,14	7,80	8,00	2,56	8,65	9,02	4,23
ago	7,53	8,03	6,71	10,12	11,20	10,7	7,90	8,00	1,27	8,69	9,04	4,02
set	7,05	7,63	8,23	10,12	11,20	10,7	8,00	8,00	0,00	8,66	9,02	4,22
oct	7,26			11,31			8,00			8,82		
nov	8,05			11,66			8,00			8,99		
dic	8,53			11,68			9,00			8,80		

p/ Preliminar.

Fuente : 1/ Sub Gerencia Agraria Metropolitana - Municipalidad de Lima Metropolitana.

2/ Asociación Peruana de Porcicultores (APP).

Elaboración: Ministerio de Agricultura - Oficina de Estudios Económicos y Estadísticos

Nota : Precio promedio en gancho. Incluye IGV.

**Cuadro N° 72**  
**PRECIOS PROMEDIO MENSUAL AL POR MAYOR DE PRINCIPALES PRODUCTOS AGROALIMENTICIOS**  
**EN LIMA METROPOLITANA Y CAPITALES DE DEPARTAMENTO**  
**Mes: setiembre 2011**  
**(S/. / U.M.)**

Rubros/ Productos	Unidad de Medida	Amazonas (Chachapoyas)	Ancash (Huaraz)	Apurímac (Abancay)	Arequi- pa	Aya- cucho	Caja- marca	Cusco	Huanca- velica	Huá- nuco	Ica	Junín Huancayo	La Libertad (Trujillo)
<b>Tubérculos y Raíces</b>													
Camote Amarillo	kg	0,81	0,95	1,23	--	1,14	0,95	--	1,35	0,68	1,10	1,06	0,78
Camote Morado/Leg/Mila/Mej/Pe	kg	0,55	--	1,21	1,08	1,21	0,96	1,19	1,18	0,80	0,90	0,96	1,12
Olluco Largo (Sin Lavar/Lavado)	kg	--	--	0,86	1,16	1,40	1,50	0,89	1,60	--	1,50	1,04	0,83
Olluco Redondo (Sin Lavar/Lavado)	kg	1,53	--	0,87	1,19	1,97	1,53	--	--	0,77	--	--	1,07
Papa Amarilla/Tumbay/Tornillo/Ot	kg	1,08	0,93	0,93	1,31	1,24	--	0,88	1,18	1,10	1,52	--	0,95
Papa Canchan	kg	--	0,69	0,58	0,81	0,47	0,64	0,80	0,64	0,75	0,74	0,60	0,79
Papa Huamantanga	kg	--	--	0,86	--	0,81	--	--	--	0,90	--	1,03	--
Papa Huayro (Rojo-Moro-Negro)Rt	kg	1,17	--	0,92	1,04	0,89	1,01	0,89	1,06	0,90	0,99	0,83	0,96
Papa Negra Andina	kg	--	--	0,87	--	--	--	--	--	0,61	--	--	--
Papa Perricholi	kg	--	--	--	0,72	--	--	--	0,65	--	0,68	0,56	0,63
Papa Peruanita	kg	--	--	0,93	1,17	0,96	1,21	0,92	1,16	0,91	1,12	1,00	1,28
Papa Unica	kg	--	--	0,61	0,84	--	0,64	--	--	--	0,74	0,55	0,80
Papa Yungay	kg	1,08	0,68	0,63	0,73	0,55	0,85	--	0,63	0,62	0,70	0,59	0,71
Yuca Amarilla/Legitim/Injerta(Cos/	kg	--	0,91	1,34	--	0,91	--	--	--	--	0,96	0,99	1,36
Yuca Blanca/Legitimo/Injerta(Cost/	kg	1,16	--	1,32	1,52	0,89	1,60	1,85	1,67	0,83	--	--	1,78
<b>Hortalizas</b>													
Aji Escabeche Fresco/Zanahor/Liso	Kg.	1,82	2,12	2,90	2,50	2,67	2,65	--	4,06	3,38	2,73	2,81	2,27
Aji Rocoto (Costa/Sierra/Selva)	Kg.	--	--	--	2,52	2,09	2,17	--	3,66	1,04	2,09	1,26	2,14
Aji Seco Panca	Kg.	8,24	9,40	9,20	8,08	11,21	11,43	--	11,10	15,00	13,64	10,95	6,63
Ajo Criollo O Napuri	Kg.	4,24	3,90	4,07	1,79	2,93	3,39	2,77	5,31	2,90	4,24	3,18	3,44
Ajo Morado/Barran/Legit/Aricota/	Kg.	--	--	--	--	4,06	3,61	--	--	--	--	4,56	4,59
Cebolla Cabeza Roja/Maj/Tamb/Lo	Kg.	1,17	0,81	0,97	0,64	0,71	0,93	0,77	1,23	0,67	0,63	0,69	0,94
Tomate Marzano (Cuadr-Rt4/Ital/R	Kg.	1,42	1,24	1,04	0,89	1,49	1,16	1,26	1,65	1,68	1,69	1,41	1,46
Vainita Americana/Seda/Pito/Corri	Kg.	2,70	1,91	1,42	2,08	1,25	2,91	1,81	3,27	1,45	2,08	2,05	2,11
Zanahoria (Criolla-Serrana)	Kg.	0,70	0,87	1,03	0,75	1,45	0,68	0,77	1,25	1,19	1,14	1,44	0,96
Zapallo Macre(Costa/Sierra/Selva)	Kg.	1,23	1,56	1,64	--	1,80	1,88	1,29	2,00	1,81	1,89	1,74	1,75
<b>Legumbres</b>													
Arveja Verde Americana/(Criolla/S	kg	1,82	--	1,50	1,57	1,35	1,47	--	2,40	1,08	1,99	--	1,72
Arveja Verde Blanca Criolla	kg	--	--	--	1,21	--	--	--	--	--	1,71	--	1,56
Arveja Verde Blanca Serrana	kg	--	1,41	1,34	1,25	1,63	--	2,27	2,32	1,13	--	1,55	1,37
Frijol Verde Canario	kg	--	--	--	--	--	--	--	--	--	--	--	2,09
Haba Verde Criolla	kg	1,39	--	--	--	--	--	--	--	--	--	--	--
Haba Verde Serrana	kg	--	0,87	1,06	0,94	1,08	1,13	1,06	1,51	0,83	1,13	0,83	0,88
<b>Cereales</b>													
Arroz Corriente	kg	2,45	1,83	2,38	--	2,44	2,11	2,70	2,24	1,91	2,20	2,29	2,06
Arroz Extra	kg	2,95	3,40	2,69	2,51	3,14	2,81	3,68	2,63	2,51	2,70	3,12	2,38
Arroz Superior	kg	2,87	2,11	2,55	2,30	2,58	2,41	3,38	2,45	2,20	2,47	2,70	2,31
Choclo Pardo	kg	--	--	--	0,80	--	--	--	--	--	--	--	1,63
Choclo Serrano Semilla Corriente	kg	1,58	--	1,00	--	--	1,90	--	2,06	1,48	--	--	2,13
Choclo Serrano Tipo Cuzco	kg	--	--	--	1,10	1,26	--	--	--	--	--	--	--
<b>Menestras</b>													
Frijol Canario	Kg.	3,57	4,33	3,63	4,87	3,64	3,19	4,25	5,45	4,81	4,47	4,86	4,77
Frijol Castilla	Kg.	2,48	3,13	3,63	3,53	3,38	2,92	3,15	3,36	3,67	3,55	3,33	3,03
Garbanzo Criollo	Kg.	3,50	4,37	5,33	6,88	5,00	5,77	5,68	6,17	5,77	5,98	6,57	7,43
Lenteja Seca Importada Americana	Kg.	3,50	4,05	4,00	3,90	3,64	2,95	3,93	4,28	3,70	3,90	4,22	3,57
Pallar / Pallar Seco Nacional	Kg.	5,75	5,57	5,25	4,89	6,45	3,51	5,10	6,14	5,29	4,34	6,23	5,37

Continúa

Continúa

Rubros/ Productos	Unidad de Medida	Amazonas (Chachapoyas)	Ancash (Huaraz)	Apurímac (Abancay)	Arequi- pa	Aya- cucho	Caja- marca	Cusco	Huanca- velica	Huá- nuco	Ica	Junín Huancayo)	La Libertad (Trujillo)
<b>Frutas</b>													
Chirimoya Cumbe	Kg.	--	--	--	4,56	3,51	--	--	6,46	6,28	5,62	--	8,42
Fresa Sancho	Kg.	--	--	--	--	--	--	--	--	--	--	--	--
Granadilla Costa (Norte)	Kg.	--	--	--	4,47	--	1,70	--	--	--	4,44	--	5,30
Granadilla Selva	Kg.	--	--	--	3,85	1,90	--	4,03	5,45	2,07	--	--	--
Limón Sutil Bolsa	Kg.	1,77	1,74	2,00	--	2,03	2,55	--	2,41	1,31	--	1,67	2,14
Limón Sutil Cajón	Kg.	--	--	2,50	2,18	--	1,47	2,33	2,55	2,94	1,94	1,82	--
Mandarina Malvácea ( costa)	Kg.	--	--	--	2,00	--	2,58	2,41	2,70	1,85	--	--	1,62
Mandarina Rió De Oro/Murcott Co	Kg.	--	--	--	1,99	0,98	2,04	3,00	2,82	2,00	1,45	1,09	1,71
Mandarina Satsuma (Costa)	Kg.	--	1,35	--	--	1,79	0,94	2,47	2,62	--	--	2,01	1,77
Mandarina Tangerina	Kg.	1,96	--	--	--	--	1,43	--	2,06	1,47	--	1,09	--
Mango Criollo Planta ( Costa )	Kg.	--	--	--	--	--	--	--	3,79	--	--	--	3,43
Mango Edward Planta	Kg.	--	--	--	3,91	--	--	5,35	--	3,72	--	--	4,12
Mango Haden /Hayde (Planta)	Kg.	--	--	--	4,17	--	--	--	--	--	--	--	2,43
Manzana Cte/Para Agua	Kg.	1,47	1,00	1,47	0,86	1,38	1,40	--	1,80	2,35	1,54	1,35	1,20
Manzana Delicia (Costa)	Kg.	1,99	--	2,25	2,19	1,55	1,81	2,23	2,80	2,79	1,78	1,80	2,12
Manzana Israel	Kg.	1,98	--	--	2,00	--	1,43	--	--	2,51	--	--	2,04
Melocotón Blanquillo	Kg.	--	--	4,38	4,19	2,21	2,13	4,22	4,27	3,58	3,42	--	2,77
Melocotón Durazno Huayco	Kg.	5,00	--	3,50	4,92	2,02	3,63	--	4,24	3,62	--	--	5,22
Melón Coquito	Kg.	--	--	--	--	--	--	--	--	1,68	--	1,84	1,18
Naranja Tangelo Costa	Kg.	--	--	--	1,31	--	1,45	--	--	--	--	--	1,27
Naranja Tangelo Selva	Kg.	--	--	--	--	0,93	0,70	--	1,99	--	--	1,69	--
Naranja Valencia (Selva)	Kg.	0,67	0,97	0,91	1,14	0,61	0,58	1,00	1,02	0,32	0,80	0,58	0,65
Naranja Washington Naval(Costa)	Kg.	--	--	1,50	--	--	0,85	--	--	3,07	--	--	1,89
Palta Criolla Selva	Kg.	--	--	0,99	--	1,88	1,70	3,44	2,07	--	1,73	1,62	2,27
Palta Fuerte Costa	Kg.	--	3,57	2,50	4,58	3,57	4,96	5,64	3,05	3,87	4,38	4,00	3,81
Papaya (Selva)	Kg.	1,91	2,35	2,74	3,50	2,16	2,77	2,19	2,75	1,93	3,28	2,95	1,71
Pera Agua Criolla/Corriente	Kg.	--	--	2,50	--	3,12	3,84	--	3,77	--	--	--	4,14
Piña Criolla De Selva	Kg.	1,88	1,23	1,00	2,10	--	1,11	1,34	1,69	--	0,90	1,10	--
Piña Selva O Haway	Kg.	--	1,23	1,00	1,16	0,93	1,65	1,92	--	0,88	1,02	1,25	1,39
Plátano Bellaco (Selva)	Kg.	--	--	--	--	0,88	--	--	--	1,54	--	--	--
Plátano Isla (Selva)	Kg.	0,78	--	--	--	0,52	1,24	--	1,53	0,97	0,90	1,06	1,02
Plátano Palillo/Selva	Kg.	--	--	--	--	--	--	2,00	--	0,97	1,03	--	--
Plátano Seda (Selva)	Kg.	--	--	0,65	0,72	--	0,89	--	--	--	0,90	--	0,58
Plátano Seda Congo	Kg.	0,64	1,08	0,66	1,95	0,59	--	1,07	1,41	0,56	0,74	1,06	--
Sandia Var.	Kg.	--	--	0,80	1,38	--	0,60	1,47	0,92	1,00	--	1,06	0,97
Uva Alfonso Lavalett (Negra)	Kg.	--	--	3,40	3,52	2,11	3,41	4,25	3,67	3,14	3,10	2,19	1,84
Uva Italia /Americana-Nacional	Kg.	4,52	1,77	--	4,74	2,16	3,86	4,78	3,77	4,64	--	--	4,00
Uva Red Glove Nacional	Kg.	--	--	2,93	--	--	2,20	5,34	--	4,75	--	2,62	4,04
<b>Agrícolas Agroindus. y Subproductos</b>													
Aceite Alsol De 18 Lt.	Kg.	--	--	6,06	--	6,06	--	--	--	--	--	--	--
Aceite Cil Lata X18 Lt.	Kg.	--	--	5,83	5,74	6,52	5,87	5,00	5,60	5,78	--	6,45	5,83
Aceite Primor Clasico 12 X 1 Lt.	Kg.	7,22	6,28	6,63	6,39	6,71	7,03	5,20	6,78	6,55	6,62	6,59	6,44
Azucar Blanca Nacional	Kg.	--	--	2,91	2,85	3,12	2,58	2,99	--	2,80	2,86	2,79	2,57
Azucar Rubia Nacional	Kg.	2,55	2,44	2,68	2,69	2,64	2,38	2,82	2,59	2,45	2,55	2,53	2,40
Fideos Cogorno A Granel.	Kg.	--	2,53	3,92	2,70	2,73	2,80	--	2,76	2,23	3,32	2,95	--
Fideos Nicolini Tallarin	Kg.	3,92	3,43	3,93	3,67	3,84	3,50	3,00	--	3,63	3,85	3,90	--
<b>Pecuario</b>													
Carne Fresca De Oveja	Kg.	9,25	9,00	8,47	12,03	11,41	10,26	8,53	9,19	9,87	10,62	10,33	10,33
Carne Fresca De Pollo (Eviscerado)	Kg.	7,29	6,56	8,00	6,63	8,71	7,03	8,87	6,85	6,92	5,97	6,58	6,63
Carne Fresca De Porcino	Kg.	9,50	8,67	8,62	9,45	10,17	10,19	9,00	7,87	8,85	8,68	8,43	10,00
Carne Fresca De Vacuno	Kg.	9,58	8,00	7,00	7,55	7,26	8,47	8,25	7,77	6,94	9,12	8,88	9,45
Huevos Rosados	Kg.	4,18	4,07	4,34	4,23	4,33	4,32	4,75	4,58	4,13	4,21	4,30	4,16
Leche Fresca	Litro	0,81	1,57	1,37	1,20	--	1,08	1,05	--	2,00	1,26	1,30	1,30
Leche Fresca Gloria En Bolsa (10 Bc	Litro	--	--	--	--	--	1,07	--	--	--	--	--	--
Leche Gloria Entera 410Gr.	Lta. G.	2,50	2,27	2,56	2,50	2,58	2,35	2,38	2,48	2,52	2,54	2,51	2,51

Continúa



Conclusión

Rubros/ Productos	Unidad de Medida	Lambayeque (Chiclayo)	Lima (Lima Merop.)	Loreto (Iquitos)	Madre de Dios	Moque- gua	Pasco (C. Pasco)	Piura	Puno	San Martín (Tarapoto)	Tacna	Tumbes	Ucayali (Pucallpa)
<b>Tubérculos y Raíces</b>													
Camote Amarillo	kg	0,65	1,05	2,30	--	--	1,39	--	--	1,02	--	0,70	1,41
Camote Morado/Leg/Mila/Mej/Pe	kg	0,75	0,91	--	1,53	1,20	1,07	0,76	1,27	1,16	1,16	0,79	1,38
Olluco Largo (Sin Lavar/Lavado)	kg	2,00	1,18	6,48	1,39	--	--	1,71	--	--	1,93	--	--
Olluco Redondo (Sin Lavar/Lavado)	kg	1,42	1,08	--	--	2,34	1,13	--	1,69	1,91	--	2,73	2,32
Papa Amarilla/Tumbay/Tornillo/Ot	kg	1,23	1,18	1,87	1,70	1,50	0,88	1,34	--	--	--	1,67	1,50
Papa Canchan	kg	0,72	0,76	--	1,01	0,86	0,67	0,76	0,98	0,96	1,00	0,96	1,00
Papa Huamantanga	kg	--	1,13	--	--	--	0,88	--	--	--	--	--	--
Papa Huayro (Rojo-Moro-Negro)Rt	kg	--	0,92	--	--	1,38	0,86	--	1,10	--	1,32	1,60	1,39
Papa Negra Andina	kg	1,25	0,75	--	--	--	0,65	--	--	--	--	--	--
Papa Perricholi	kg	0,69	0,74	--	--	--	--	--	--	--	--	0,95	--
Papa Peruanita	kg	--	1,02	1,15	1,48	1,47	0,88	--	1,14	--	1,52	1,63	--
Papa Unica	kg	1,18	0,76	--	--	0,78	--	--	0,80	--	0,90	0,80	--
Papa Yungay	kg	0,73	0,68	--	--	--	0,71	0,80	--	--	--	0,90	0,82
Yuca Amarilla/Legitim/Injerita(Cos/	kg	--	0,84	--	1,00	--	--	--	--	--	--	--	--
Yuca Blanca/Legitimo/Injerita(Cost,	kg	1,47	--	1,48	1,00	2,33	1,08	1,72	2,00	0,82	1,73	1,27	0,88
<b>Hortalizas</b>													
Aji Escabeche Fresco/Zanahor/Liso	Kg.	3,35	2,31	5,05	--	2,55	2,54	3,05	2,94	2,96	2,30	3,21	4,01
Aji Rocoto (Costa/Sierra/Selva)	Kg.	3,97	1,21	6,38	--	4,87	2,05	--	3,22	2,54	--	4,83	3,38
Aji Seco Panca	Kg.	9,42	7,31	--	--	9,00	12,18	6,81	####	--	9,75	10,17	--
Ajo Criollo O Napuri	Kg.	6,16	1,73	5,68	4,59	5,55	6,38	6,57	3,90	7,09	4,58	5,45	5,59
Ajo Morado/Barran/Legit/Aricota/	Kg.	--	4,47	--	--	--	--	--	--	8,19	--	--	--
Cebolla Cabeza Roja/Maj/Tamb/Lc	Kg.	0,86	0,66	1,37	1,05	0,71	0,88	0,81	0,71	1,12	0,80	0,73	1,17
Tomate Marzano (Cuadr-Rt4/Ital/F	Kg.	1,42	1,46	2,15	1,60	1,34	2,07	1,14	1,55	1,37	1,51	1,46	1,60
Vainita Americana/Seda/Pito/Corri	Kg.	3,84	1,61	4,72	2,24	2,53	2,42	2,57	2,83	4,02	3,08	3,40	2,35
Zanahoria (Criolla-Serrana)	Kg.	0,98	1,14	2,17	1,11	1,03	1,11	0,69	0,81	1,20	1,18	1,20	1,77
Zapallo Macre(Costa/Sierra/Selva)	Kg.	1,62	2,00	1,42	1,58	--	1,75	1,10	--	1,07	--	1,28	2,51
<b>Legumbres</b>													
Arveja Verde Americana/(Criolla/S	kg	--	1,47	--	2,24	2,68	--	1,77	2,45	2,27	2,29	--	--
Arveja Verde Blanca Criolla	kg	1,83	--	5,10	--	--	--	--	--	--	--	2,22	--
Arveja Verde Blanca Serrana	kg	1,27	1,32	7,49	2,46	--	1,84	--	--	--	--	--	2,43
Frijol Verde Canario	kg	2,06	2,06	--	--	--	--	--	--	--	--	3,13	--
Haba Verde Criolla	kg	--	--	--	--	--	--	2,36	--	2,22	--	2,50	--
Haba Verde Serrana	kg	1,43	0,97	3,73	1,55	1,37	1,20	2,21	1,63	--	1,50	--	1,74
<b>Cereales</b>													
Arroz Corriente	kg	1,88	2,00	2,22	2,16	2,55	2,25	1,62	2,31	1,94	2,53	2,01	2,23
Arroz Extra	kg	2,33	2,45	--	2,85	2,94	2,77	2,22	2,89	--	2,74	2,63	--
Arroz Superior	kg	2,00	2,11	2,49	2,58	3,49	2,41	1,83	2,55	2,15	3,42	2,14	2,51
Choclo Pardo	kg	3,59	1,58	--	--	--	--	2,55	--	--	--	--	--
Choclo Serrano Semilla Corriente	kg	--	1,16	--	--	1,67	--	--	--	--	--	--	--
Choclo Serrano Tipo Cuzco	kg	4,18	2,08	6,23	--	--	--	--	--	--	1,55	2,10	1,11
<b>Menestras</b>													
Frijol Canario	Kg.	3,77	4,73	4,73	5,33	5,43	5,47	3,67	4,98	4,05	5,40	4,53	4,52
Frijol Castilla	Kg.	3,11	3,66	2,26	4,00	4,64	4,85	3,11	--	2,93	--	2,84	3,33
Garbanzo Criollo	Kg.	6,84	6,61	6,37	6,40	6,31	5,72	4,76	5,91	4,48	6,20	5,50	4,98
Lenteja Seca Importada Americana	Kg.	3,88	3,91	3,10	4,20	4,43	3,85	3,77	3,84	3,95	4,05	3,90	3,81
Pallar / Pallar Seco Nacional	Kg.	4,36	4,50	5,78	6,36	5,76	5,99	--	6,05	--	6,20	5,20	5,47

Continúa

Conclusión

Rubros/ Productos	Unidad de Medida	Lambayeque (Chiclayo)	Lima (Lima Merop.)	Loreto (Iquitos)	Madre de Dios	Moquegu	Pasco (C. Pasco)	Piura	Puno	San Martín (Tarapoto)	Tacna	Tumbes	Ucayali (Pucallpa)
<b>Frutas</b>													
Chirimoya Cumbe	Kg.	--	5,84	--	--	3,00	--	--	--	--	--	4,47	--
Fresa Sancho	Kg.	--	--	--	--	--	--	--	--	--	--	--	--
Granadilla Costa (Norte)	Kg.	3,28	3,98	--	--	4,09	--	3,55	4,83	--	5,20	5,00	4,49
Granadilla Selva	Kg.	--	3,25	--	--	--	3,43	--	--	--	--	--	--
Limón Sutil Bolsa	Kg.	1,59	1,30	2,00	--	--	--	0,93	--	1,24	2,58	1,63	--
Limón Sutil Cajón	Kg.	--	1,69	--	2,40	3,35	2,41	--	2,27	--	--	--	2,90
Mandarina Malvácea ( costa)	Kg.	1,62	1,48	--	--	--	--	1,72	--	--	--	--	--
Mandarina Rió De Oro/Murcott Co	Kg.	1,87	1,48	--	3,11	2,44	--	--	--	--	2,43	2,60	--
Mandarina Satsuma (Costa)	Kg.	1,73	1,89	2,33	3,43	1,58	--	1,83	2,26	--	2,25	2,13	2,19
Mandarina Tangerina	Kg.	--	0,74	--	--	--	0,85	--	1,92	--	--	--	--
Mango Criollo Planta ( Costa )	Kg.	--	--	--	--	--	--	--	--	--	--	--	--
Mango Edward Planta	Kg.	--	--	--	--	--	--	--	--	--	3,61	--	--
Mango Haden /Hayde (Planta)	Kg.	--	3,28	--	--	--	--	--	--	--	--	--	--
Manzana Cte/Para Agua	Kg.	1,60	1,33	3,67	1,53	1,75	--	1,06	1,25	1,54	1,50	1,80	1,55
Manzana Delicia (Costa)	Kg.	1,55	1,44	--	3,03	--	2,03	1,64	2,40	2,55	2,28	2,65	2,55
Manzana Israel	Kg.	2,13	1,82	--	--	1,89	--	--	--	--	2,14	2,40	1,88
Melocotón Blanquillo	Kg.	--	2,76	--	5,67	4,69	--	--	2,92	--	--	--	--
Melocotón Durazno Huayco	Kg.	5,78	3,36	--	5,79	4,69	--	4,00	2,77	--	--	5,35	4,22
Melón Coquito	Kg.	1,34	1,62	--	--	--	--	--	--	--	--	1,44	--
Naranja Tangelo Costa	Kg.	2,27	1,19	--	--	--	--	2,59	--	--	--	--	2,50
Naranja Tangelo Selva	Kg.	--	1,36	--	--	--	--	--	1,93	--	--	--	--
Naranja Valencia (Selva)	Kg.	0,60	0,57	2,18	1,17	1,97	0,49	--	0,78	0,56	1,36	0,64	0,64
Naranja Washington Naval(Costa)	Kg.	4,11	2,10	--	--	2,00	--	--	1,68	--	2,42	--	3,21
Palta Criolla Selva	Kg.	--	1,22	--	2,94	--	--	--	--	--	--	--	--
Palta Fuerte Costa	Kg.	3,76	3,92	6,05	4,86	4,06	--	3,41	5,00	--	4,50	3,45	3,39
Papaya (Selva)	Kg.	1,84	2,54	2,56	2,17	3,16	--	1,77	2,08	1,72	3,23	2,30	1,89
Pera Agua Criolla/Corriente	Kg.	--	--	--	--	3,05	--	--	2,52	--	--	5,13	--
Piña Criolla De Selva	Kg.	--	1,00	1,37	--	1,67	--	1,63	--	2,12	1,60	--	--
Piña Selva O Haway	Kg.	1,29	0,92	1,20	3,59	2,31	1,67	--	1,27	--	2,38	--	1,52
Plátano Bellaco (Selva)	Kg.	1,18	1,18	0,89	1,52	--	--	--	--	1,05	--	--	2,13
Plátano Isla (Selva)	Kg.	1,26	1,07	--	--	--	1,81	--	--	--	1,30	--	--
Plátano Palillo/Selva	Kg.	--	1,42	--	--	--	--	--	--	--	--	--	--
Plátano Seda (Selva)	Kg.	--	0,88	--	--	--	--	0,86	1,06	--	--	--	--
Plátano Seda Congo	Kg.	0,85	0,74	1,45	1,86	1,43	0,81	--	--	1,08	1,08	--	1,65
Sandia Var.	Kg.	2,07	1,01	1,32	1,29	1,50	--	0,92	--	--	1,50	0,73	1,03
Uva Alfonso Lavalett (Negra)	Kg.	2,49	2,02	--	--	--	--	2,96	2,98	--	--	--	4,37
Uva Italia /Americana-Nacional	Kg.	--	3,02	5,19	5,93	--	--	2,21	4,01	--	--	5,00	4,59
Uva Red Glove Nacional	Kg.	3,35	3,59	--	6,03	2,70	3,14	--	--	4,08	--	4,60	4,84
<b>Agrícolas Agroindus. y Subproductos</b>													
Aceite Alsol De 18 Lt.	Kg.	--	5,42	4,29	--	--	--	--	--	--	--	--	--
Aceite Cil Lata X18 Lt.	Kg.	6,27	5,57	--	5,76	5,62	6,23	5,33	5,73	--	5,83	5,94	5,22
Aceite Primor Clasico 12 X 1 Lt.	Kg.	6,50	6,35	6,10	6,67	6,45	7,26	6,57	6,71	7,20	6,67	7,00	6,74
Azucar Blanca Nacional	Kg.	2,69	2,71	2,43	3,10	3,00	--	2,43	2,90	--	2,97	--	2,67
Azucar Rubia Nacional	Kg.	2,16	2,44	2,77	2,97	2,84	2,56	2,29	2,73	2,42	2,77	2,42	2,63
Fideos Cogorno A Granel.	Kg.	3,01	2,46	1,86	--	3,18	3,33	--	2,77	--	2,90	--	3,65
Fideos Nicolini Tallarin	Kg.	4,21	--	2,72	3,70	3,60	3,61	3,11	3,80	3,85	3,50	--	4,04
<b>Pecuario</b>													
Carne Fresca De Oveja	Kg.	10,95	11,65	--	11,29	11,50	11,04	--	8,25	10,00	12,00	--	10,32
Carne Fresca De Pollo (Eviscerado)	Kg.	5,49	5,68	6,32	9,43	6,96	6,48	6,80	7,33	6,23	6,78	6,82	6,65
Carne Fresca De Porcino	Kg.	10,97	8,00	9,79	11,47	9,25	8,47	10,84	7,25	10,00	9,00	8,00	9,65
Carne Fresca De Vacuno	Kg.	10,83	9,02	--	8,93	8,75	7,72	11,01	6,71	7,00	8,50	8,00	8,80
Huevos Rosados	Kg.	3,46	4,24	4,34	4,75	4,30	4,56	3,88	4,18	4,92	4,80	3,70	3,97
Leche Fresca	Litro	1,02	2,23	2,70	1,50	0,85	--	--	1,40	1,22	1,20	1,80	1,34
Leche Fresca Gloria En Bolsa (10 Bc	Litro	--	2,33	--	--	--	--	--	--	--	--	--	--
Leche Gloria Entera 410Gr.	Lta. G.	2,54	2,47	2,24	2,66	2,54	2,46	2,43	2,56	2,38	2,48	2,56	2,56

a/ En Lima, el precio mayorista de ajo de variedad napuri

b/ En Lima, el precio corresponde a leche pasteurizada

c/ El precio corresponde a Chuleta de Certero

c/ El precio corresponde a Chuleta de Cerdo

... Información No disponible

Fuente: Lima Metropolitana : Empresa de Mercados Mayoristas S.A. (EMMSA), Mercado Mayorista N° 2 de Frutas-La Victoria, Mercado Santa Anita,

Centros de Acopio de Aves y Camales, Resto de Ciudades; INEI, Direcciones Regionales y Subregionales de Agricultura.

Elaboración: Ministerio de Agricultura - Oficina de Estudios Económicos y Estadísticos

**Cuadro Nº 73**  
**LIMA METROPOLITANA: PRECIO PROMEDIO AL CONSUMIDOR POR MES, SEGÚN PRINCIPALES**  
**PRODUCTOS ALIMENTICIOS QUE INTERVIENEN EN EL CÁLCULO DEL ÍNDICE DE PRECIOS**  
**Periodo: enero-diciembre 2010 y enero-setiembre 2011**  
**(nuevos soles/kg)**

Productos	2010												2011							
	ene	feb	mar	abr	may	jun	jul	ago	set	oct	nov	dic	ene	feb	mar	abr	may	jun	jul	ago
<b>PAN Y CEREALES</b>																				
Arroz corriente	2,01	2,02	2,02	2,03	2,03	2,03	2,04	2,05	2,05	2,10	2,15	2,24	2,27	2,32	2,44	2,48	2,48	2,49	2,49	2,49
Avena a granel	4,00	3,98	3,99	4,01	4,02	4,02	4,01	3,98	4,03	4,02	4,02	4,02	3,97	4,02	3,98	3,98	4,02	4,01	4,01	4,02
Pan francés	5,84	5,84	5,84	5,84	5,84	5,84	5,84	5,84	5,86	5,89	5,89	5,89	6,05	6,08	6,14	6,21	6,15	6,22	6,22	6,24
Quinoa entera	9,68	9,59	9,67	9,70	9,64	9,63	9,59	9,54	9,54	9,59	9,63	9,70	9,72	9,74	9,69	9,61	9,60	9,64	9,53	9,49
<b>CARNES Y PREPARADOS</b>																				
Gallina	12,40	13,28	12,72	12,57	12,44	12,65	13,22	13,23	13,01	11,99	11,32	10,81	10,62	11,15	11,47	11,63	11,53	11,58	12,08	12,38
Mondongo de res	9,34	9,36	9,44	9,50	9,49	9,50	9,51	9,52	9,55	9,53	9,53	9,56	9,57	9,55	9,60	9,59	9,59	9,61	9,64	9,67
Ovino (chuleta)	15,59	14,84	14,82	14,77	14,73	14,71	14,67	14,67	14,70	14,90	14,99	15,04	15,29	15,33	15,33	15,29	15,26	15,28	15,27	15,37
Pollo	7,28	7,09	7,07	6,48	6,42	6,52	7,02	7,12	7,06	6,49	6,31	6,12	6,15	6,50	7,02	7,27	6,94	6,38	7,41	7,43
Porcino (chuleta)	12,19	12,26	12,31	12,54	12,69	12,70	12,65	12,62	12,58	12,64	12,67	12,78	12,85	12,84	12,81	12,80	12,79	12,77	12,83	12,87
Sancochado	11,56	11,45	11,51	11,54	11,54	11,56	11,56	11,62	11,61	11,60	11,59	11,62	11,67	11,64	11,64	11,57	11,56	11,60	11,57	11,51
<b>PESCADOS Y MARISCOS</b>																				
Bonito	9,76	9,62	8,83	8,19	8,49	8,90	9,57	9,68	9,75	12,19	12,43	10,48	8,66	7,58	7,52	10,28	9,78	11,93	11,71	11,21
Cojinova	19,76	18,82	21,20	21,91	21,49	20,74	23,03	20,88	23,34	22,32	21,79	20,98	21,19	21,82	21,24	22,52	19,90	23,01	17,87	21,37
Jurel	6,56	6,80	6,92	6,92	6,67	6,74	6,75	6,77	6,76	6,66	6,95	6,99	6,96	6,51	6,51	6,72	6,48	6,49	6,33	6,32
Liza	6,38	6,34	6,98	6,81	7,34	7,51	7,61	7,68	7,48	7,60	7,48	7,30	7,00	7,15	6,85	7,62	7,50	7,73	8,17	7,98
Tollo	17,33	17,36	16,72	17,24	16,86	15,66	15,94	17,33	18,14	18,61	18,00	18,61	19,10	18,27	18,69	19,00	18,07	18,32	17,82	17,19
<b>LECHE, QUESO Y HUEVOS</b>																				
Huevo a granel	3,86	4,08	4,20	4,50	4,63	4,76	4,92	4,86	4,58	3,89	3,81	3,66	3,52	3,73	3,89	4,32	4,43	4,45	4,54	4,73
Leche evaporada	2,47	2,47	2,47	2,47	2,47	2,46	2,46	2,46	2,47	2,46	2,46	2,47	2,48	2,48	2,49	2,51	2,54	2,59	2,63	2,65
Leche fresca	2,83	2,83	2,83	2,81	2,81	2,82	2,83	2,83	2,85	2,85	2,84	2,85	2,85	2,86	2,90	3,05	3,02	3,04	3,09	3,11
Queso fresco	12,62	12,66	12,57	12,60	12,65	12,67	12,60	12,67	12,83	13,09	13,38	13,39	13,41	13,33	13,30	13,32	13,44	13,67	13,47	13,46
<b>ACEITES Y GRASAS</b>																				
Aceite vegetal (botella)	5,93	5,94	5,96	5,96	5,92	5,90	5,78	5,75	5,75	5,77	5,78	5,86	6,16	6,44	6,62	6,72	6,91	6,82	6,82	6,83
Mantequilla envasada	27,80	27,85	28,08	28,10	28,53	28,46	28,26	28,11	28,15	28,11	27,95	28,15	28,09	28,57	28,77	29,17	29,51	29,61	30,05	30,34
<b>HORTALIZAS Y LEGUMBRES</b>																				
Arveja verde americana	5,30	6,27	5,20	4,32	5,16	4,71	3,85	3,58	3,48	3,18	3,22	3,47	3,71	4,37	4,88	5,05	4,52	4,23	3,95	3,90
Cebolla de cabeza	1,27	1,29	1,38	1,40	1,51	1,97	2,05	2,15	2,05	1,75	1,46	1,28	1,26	1,32	1,73	2,34	2,56	2,17	1,87	1,63
Haba verde	2,20	2,32	2,29	2,08	1,96	2,10	2,38	2,54	2,70	2,62	2,48	2,23	2,07	2,10	2,09	2,04	2,04	2,07	2,23	2,30
Maíz choco	3,57	3,46	3,33	3,38	3,37	4,26	4,80	4,90	4,28	3,39	3,57	3,69	3,66	3,66	3,33	3,41	3,71	3,98	4,47	4,24
Tomate italiano	2,25	2,28	2,34	2,33	2,69	2,91	2,77	2,55	2,44	2,30	2,14	2,26	2,28	2,51	2,56	2,38	2,24	2,08	2,37	2,57
Vainita americana	2,79	2,89	4,24	4,60	4,78	4,54	4,24	4,40	4,28	3,34	2,88	2,82	3,00	3,56	3,82	3,32	3,10	3,56	4,17	4,07
Zapallo macre	1,49	1,51	1,59	1,73	1,94	1,99	1,87	1,66	1,62	1,53	1,46	1,45	1,54	1,63	1,74	1,90	1,75	1,59	1,64	2,35
<b>FRUTAS</b>																				
Limón	2,30	2,09	2,15	2,18	2,15	2,20	2,27	2,85	3,27	3,35	3,33	3,52	3,54	3,08	2,88	2,88	2,64	2,69	2,95	2,79
Mandarina	3,64	3,41	3,09	2,88	2,63	2,47	2,53	2,77	2,89	3,02	3,22	3,62	4,82	5,05	4,36	3,17	2,69	2,64	2,68	2,78
Mango	2,80	3,30	3,43	3,67	4,75	4,75	5,15	5,15	5,15	5,15	3,45	3,15	3,07	2,78	2,94	3,28	3,88	3,88	4,73	4,45
Manzana corriente	2,06	2,05	2,08	2,16	2,21	2,24	2,29	2,31	2,27	2,32	2,30	2,29	2,12	2,11	2,10	2,15	2,02	2,06	2,21	2,27
Naranja de jugo	1,33	1,41	1,48	1,53	1,49	1,41	1,29	1,24	1,20	1,24	1,32	1,30	1,44	1,54	1,75	1,85	1,75	1,58	1,43	1,41
Plátano de seda	1,28	1,33	1,40	1,47	1,50	1,51	1,53	1,53	1,54	1,55	1,55	1,53	1,52	1,48	1,50	1,51	1,58	1,59	1,62	1,58
Uva blanca	4,07	3,43	3,41	3,82	5,04	5,18	4,83	4,83	5,19	5,75	5,99	5,97	5,17	4,28	3,72	3,61	4,22	4,99	5,73	5,76
Uva negra	3,69	3,57	3,63	3,88	3,99	4,03	4,06	4,04	3,98	4,08	4,14	4,16	4,25	4,10	4,07	4,08	4,08	4,04	3,85	3,92
<b>LEGUMBRES Y DERIVADOS</b>																				
Arveja seca partida	3,82	3,87	3,86	3,87	3,86	3,87	3,78	3,77	3,80	3,83	3,87	3,90	3,80	3,76	3,71	3,73	3,74	3,74	3,73	3,69
Frijol canario	6,05	6,20	6,39	6,42	6,37	6,35	6,20	6,13	6,05	6,01	5,95	5,89	5,85	5,87	5,88	5,88	6,14	6,26	6,27	6,22
Frijol castilla	3,48	3,61	3,79	3,91	3,99	4,02	3,97	3,95	3,98	3,96	4,00	4,03	3,97	3,92	3,91	3,90	4,12	4,14	4,13	4,24
Frijol panamito	4,52	4,49	4,54	4,54	4,54	4,55	4,47	4,46	4,46	4,46	4,47	4,48	4,47	4,49	4,51	4,53	4,55	4,50	4,52	4,53
Lenteja	4,63	4,64	4,65	4,62	4,61	4,62	4,54	4,59	4,53	4,76	4,85	4,86	4,89	4,90	4,92	4,95	4,97	4,96	4,99	4,96
Pallar	4,74	4,67	4,78	4,80	5,03	5,15	5,21	5,20	5,25	5,28	5,31	5,42	5,56	5,54	5,58	5,88	6,73	6,98	7,31	7,18
<b>TUBÉRCULOS Y RAÍCES</b>																				
Camote amarillo	1,38	1,38	1,41	1,49	1,50	1,54	1,60	1,65	1,65	1,60	1,61	1,60	1,55	1,44	1,40	1,38	1,36	1,34	1,34	1,44
Olluco	3,14	3,11	2,94	2,73	2,56	2,56	2,49	2,61	2,64	2,90	3,50	4,06	4,21	4,19	3,83	3,22	2,95	2,76	2,78	2,94
Papa blanca	1,14	1,15	1,16	1,16	1,16	1,20	1,30	1,56	1,60	1,49	1,46	1,39	1,28	1,26	1,21	1,19	1,22	1,22	1,23	1,20
Yuca blanca	1,64	1,74	1,80	1,81	1,65	1,63	1,56	1,59	1,58	1,62	1,91	2,06	2,13	2,12	2,09	2,05	1,98	1,87	1,81	1,74
<b>AZÚCAR</b>																				
Blanca	2,39	2,55	2,96	3,14	3,10	2,99	2,83	2,66	2,67	2,94	3,13	3,29	3,35	3,34	3,34	3,33	3,31	3,29	3,24	3,23
Rubia	2,24	2,38	2,65	2,82	2,77	2,67	2,53	2,40	2,41	2,62	2,66	2,77	2,85	2,86	2,86	2,85	2,84	2,84	2,80	2,82

Fuente: Instituto Nacional de Estadística e Informática

Elaboración: Ministerio de Agricultura - Oficina de Estudios Económicos y Estadísticos

Cuadro Nº 74

**LIMA METROPOLITANA: PRECIO PROMEDIO AL CONSUMIDOR POR MES, SEGÚN PRINCIPALES PRODUCTOS ALIMENTICIOS QUE INTERVIENEN EN EL CÁLCULO DEL ÍNDICE DE PRECIOS**  
**Periodo: enero-diciembre 2010 y enero-setiembre 2011**  
**(soles constantes a precios año 2009=100)**

Productos	2010												2011								
	ene	feb	mar	abr	may	jun	jul	ago	set	oct	nov	dic	ene	feb	mar	abr	may	jun	jul	ago	set
<b>PAN Y CEREALES</b>																					
Arroz corriente	2,00	2,01	2,00	2,01	2,00	2,00	1,99	2,00	2,01	2,01	2,06	2,11	2,20	2,23	2,27	2,38	2,41	2,41	2,40	2,38	2,38
Avena a granel	3,98	3,95	3,95	3,97	3,97	3,96	3,94	3,90	3,95	3,94	3,94	3,92	3,94	3,89	3,93	3,88	3,87	3,90	3,87	3,84	3,85
Pan francés	5,82	5,80	5,78	5,78	5,77	5,75	5,73	5,72	5,74	5,77	5,77	5,77	5,77	5,93	5,95	5,99	6,03	5,97	6,00	5,96	5,98
Quinoa entera	9,64	9,52	9,57	9,60	9,52	9,49	9,41	9,34	9,34	9,40	9,44	9,51	9,53	9,55	9,48	9,37	9,32	9,36	9,19	9,09	8,94
<b>CARNES Y PREPARADOS</b>																					
Gallina	12,35	13,18	12,59	12,44	12,28	12,46	12,97	12,95	12,74	11,76	11,10	10,60	10,41	10,93	11,22	11,34	11,20	11,25	11,65	11,86	11,92
Mondongo de res	9,30	9,29	9,35	9,40	9,37	9,36	9,33	9,32	9,35	9,34	9,34	9,37	9,38	9,36	9,39	9,35	9,31	9,33	9,30	9,26	9,25
Ovino (chuleta)	15,53	14,73	14,67	14,62	14,54	14,49	14,40	14,36	14,39	14,61	14,70	14,74	14,99	15,03	15,00	14,91	14,82	14,82	14,74	14,63	14,72
Pollo	7,25	7,04	7,00	6,41	6,34	6,42	6,89	6,97	6,91	6,36	6,19	6,00	6,03	6,37	6,87	7,09	6,74	6,20	7,15	7,12	7,04
Porcino (chuleta)	12,14	12,17	12,19	12,41	12,53	12,51	12,41	12,35	12,32	12,39	12,42	12,53	12,60	12,59	12,54	12,48	12,42	12,40	12,37	12,33	12,42
Sancochado	11,51	11,37	11,40	11,42	11,39	11,39	11,34	11,37	11,37	11,37	11,36	11,39	11,44	11,41	11,39	11,28	11,23	11,26	11,16	11,02	11,05
<b>PESCADOS Y MARISCOS</b>																					
Bonito	9,72	9,55	8,74	8,11	8,38	8,77	9,39	9,47	9,55	11,95	12,19	10,27	8,49	7,43	7,36	10,02	9,50	11,59	11,29	10,74	10,50
Cojinova	19,68	18,68	20,99	21,69	21,22	20,43	22,60	20,44	22,85	21,88	21,36	20,57	20,77	21,39	20,79	21,95	19,33	22,35	17,23	20,47	17,92
Jurel	6,53	6,75	6,85	6,85	6,59	6,64	6,62	6,63	6,62	6,53	6,81	6,85	6,82	6,38	6,37	6,55	6,29	6,30	6,10	6,05	6,16
Liza	6,35	6,29	6,91	6,74	7,25	7,40	7,47	7,52	7,32	7,45	7,33	7,16	6,86	7,01	6,70	7,43	7,28	7,51	7,88	7,64	7,45
Tollo	17,26	17,24	16,55	17,06	16,65	15,42	15,64	16,96	17,76	18,25	17,65	18,24	18,73	17,91	18,29	18,52	17,55	17,79	17,18	16,46	16,42
<b>LECHE, QUESO Y HUEVOS</b>																					
Huevo a granel	3,84	4,05	4,16	4,45	4,57	4,69	4,83	4,76	4,48	3,81	3,74	3,59	3,45	3,66	3,81	4,21	4,30	4,32	4,38	4,53	4,58
Leche evaporada	2,46	2,45	2,45	2,44	2,44	2,42	2,41	2,41	2,42	2,42	2,41	2,42	2,42	2,43	2,44	2,45	2,47	2,52	2,54	2,52	2,54
Leche fresca	2,82	2,81	2,80	2,78	2,77	2,78	2,78	2,77	2,79	2,78	2,79	2,78	2,79	2,80	2,84	2,97	2,93	2,95	2,98	2,98	3,00
Queso fresco	12,57	12,57	12,44	12,47	12,49	12,48	12,37	12,40	12,56	12,83	13,12	13,13	13,15	13,07	13,02	12,98	13,05	13,28	12,99	12,89	13,28
<b>ACEITES Y GRASAS</b>																					
Aceite vegetal (botella)	5,91	5,90	5,90	5,90	5,85	5,81	5,67	5,63	5,63	5,66	5,67	5,75	6,04	6,31	6,48	6,55	6,71	6,62	6,58	6,54	6,56
Mantequilla envasada	27,69	27,65	27,80	27,81	28,17	28,03	27,73	27,51	27,56	27,56	27,40	27,60	27,54	28,01	28,16	28,44	28,66	28,75	28,98	29,06	29,24
<b>HORTALIZAS Y LEGUMBRES</b>																					
Arveja verde americana	5,28	6,22	5,15	4,28	5,10	4,64	3,78	3,50	3,41	3,12	3,16	3,40	3,64	4,28	4,78	4,92	4,39	4,11	3,81	3,74	3,44
Cebolla de cabeza	1,26	1,28	1,37	1,39	1,49	1,94	2,01	2,10	2,01	1,72	1,43	1,25	1,24	1,29	1,69	2,28	2,49	2,11	1,80	1,56	1,56
Haba verde	2,19	2,30	2,27	2,06	1,94	2,07	2,34	2,49	2,64	2,57	2,43	2,19	2,03	2,06	2,05	1,99	1,98	2,01	2,15	2,20	2,16
Maíz choclo	3,56	3,44	3,30	3,35	3,33	4,20	4,71	4,80	4,19	3,32	3,50	3,62	3,59	3,59	3,26	3,32	3,60	3,87	4,31	4,06	3,89
Tomate italiano	2,24	2,26	2,32	2,31	2,66	2,87	2,72	2,50	2,29	2,26	2,10	2,22	2,24	2,46	2,51	2,32	2,18	2,02	2,29	2,46	2,42
Vainita americana	2,78	2,87	4,20	4,55	4,72	4,47	4,16	4,31	4,19	3,27	2,82	2,76	2,94	3,49	3,74	3,24	3,01	3,46	4,02	3,90	3,65
Zapallo macre	1,48	1,50	1,57	1,71	1,92	1,96	1,84	1,62	1,59	1,50	1,43	1,42	1,51	1,60	1,70	1,85	1,70	1,54	1,58	2,25	2,67
<b>FRUTAS</b>																					
Limón	2,29	2,07	2,13	2,16	2,12	2,17	2,23	2,79	3,20	3,28	3,26	3,45	3,47	3,02	2,82	2,81	2,56	2,61	2,84	2,67	2,87
Mandarina	3,63	3,39	3,06	2,85	2,60	2,43	2,48	2,71	2,83	2,96	3,16	3,55	4,73	4,95	4,27	3,09	2,61	2,56	2,58	2,66	2,70
Mango	2,79	3,28	3,40	3,63	4,69	4,68	5,05	5,04	5,04	5,05	3,38	3,09	3,01	2,73	2,88	3,20	3,77	3,77	3,74	4,53	4,26
Manzana corriente	2,05	2,04	2,06	2,14	2,18	2,21	2,25	2,26	2,22	2,27	2,26	2,25	2,08	2,07	2,06	2,10	1,96	2,00	2,13	2,17	2,29
Naranja de jugo	1,32	1,40	1,47	1,51	1,47	1,39	1,27	1,21	1,17	1,22	1,29	1,27	1,41	1,51	1,71	1,80	1,70	1,53	1,38	1,35	1,26
Plátano de seda	1,27	1,32	1,39	1,45	1,48	1,49	1,50	1,50	1,51	1,52	1,52	1,50	1,49	1,45	1,47	1,47	1,53	1,54	1,56	1,51	1,52
Uva blanca	4,05	3,41	3,38	3,78	4,98	5,10	4,74	4,73	5,08	5,64	5,87	5,85	5,07	4,20	3,64	3,52	4,10	4,85	5,53	5,52	5,47
Uva negra	3,68	3,54	3,59	3,84	3,94	3,97	3,98	3,95	3,90	4,00	4,06	4,08	4,17	4,02	3,98	3,98	3,96	3,92	3,71	3,75	3,93
<b>LEGUMBRES Y DERIVADOS</b>																					
Arveja seca partida	3,80	3,84	3,82	3,83	3,81	3,81	3,71	3,69	3,72	3,76	3,79	3,82	3,73	3,69	3,63	3,64	3,63	3,63	3,60	3,53	3,52
Frijol canario	6,03	6,16	6,33	6,35	6,29	6,25	6,08	6,00	5,92	5,89	5,83	5,77	5,74	5,75	5,73	5,96	6,08	6,05	5,96	5,96	5,95
Frijol castilla	3,47	3,58	3,75	3,87	3,94	3,96	3,90	3,87	3,90	3,88	3,92	3,95	3,89	3,84	3,83	3,80	4,00	4,02	3,98	4,06	4,12
Frijol panamito	4,50	4,46	4,49	4,49	4,48	4,48	4,39	4,37	4,37	4,37	4,38	4,39	4,38	4,40	4,41	4,42	4,42	4,37	4,36	4,34	4,34
Lenteja	4,61	4,61	4,60	4,57	4,55	4,55	4,46	4,49	4,44	4,67	4,76	4,76	4,79	4,80	4,81	4,83	4,83	4,82	4,81	4,75	4,68
Pallar	4,72	4,64	4,73	4,75	4,97	5,07	5,11	5,09	5,14	5,18	5,21	5,31	5,45	5,43	5,46	5,73	6,54	6,78	7,05	6,88	6,67
<b>TUBÉRCULOS Y RAÍCES</b>																					
Camote amarillo	1,37	1,37	1,40	1,47	1,48	1,52	1,57	1,61	1,62	1,57	1,58	1,57	1,52	1,41	1,37	1,35	1,32	1,30	1,29	1,38	1,57
Olluco	3,13	3,09	2,91	2,70	2,53	2,52	2,44	2,55	2,58	2,84	3,43	3,98	4,13	4,11	3,75	3,14	2,86	2,68	2,82	2,82	2,85
Papa blanca	1,14	1,14	1,15	1,15	1,18	1,28	1,53	1,57	1,46	1,43	1,36	1,25	1,24	1,18	1,16	1,18	1,18	1,19	1,19	1,15	1,17
Yuca blanca	1,63	1,73	1,78	1,79	1,63	1,61	1,53	1,56	1,55	1,59	1,87	2,02	2,09	2,08	2,05	2,00	1,92	1,82	1,75	1,67	1,70
<b>AZÚCAR</b>																					
Blanca	2,38	2,53	2,93	3,11	3,06	2,95	2,78	2,60	2,61	2,88	3,07	3,23	3,28	3,27	3,27	3,25	3,21	3,19	3,12	3,09	3,10
Rubia	2,23	2,36	2,62	2,79	2,74	2,63	2,48	2,35	2,36	2,57	2,61	2,72	2,79	2,80	2,80	2,78	2,76	2,76	2,70	2,68	2,70

Fuente : Instituto Nacional de Estadística e Informática - Dirección Técnica de Indicadores Económicos - Dirección Ejecutiva de Índices.

Elaboración: Ministerio de Agricultura - Oficina de Estudios Económicos y Estadísticos

**Cuadro N° 75**  
**PRECIOS PROMEDIO MENSUAL AL CONSUMIDOR DE PRINCIPALES PRODUCTOS AGROALIMENTICIOS,**  
**EN LIMA METROPOLITANA Y CAPITALES DE DEPARTAMENTO**  
**Mes: setiembre 2011**  
**(S./ U.M.)**

Rubros/ Productos	Unidad de Medida	Amazonas (Chachapoyas)	Ancash (Huaraz)	Apurímac (Abancay)	Are- quipa	Aya- cucho	Caja- marca	Cusco	Huanca- velica	Huá- nuco	Ica	Junín Huancayo)	La Libertad (Trujillo)
<b>Tubérculos y Raíces</b>													
Camote Amarillo	kg	1,35	1,67	1,84	---	1,58	1,50	---	1,91	1,00	1,51	1,70	1,33
Camote Morado/Leg/Mila/Mej/Pe	kg	1,00	---	1,86	1,54	1,40	1,50	1,90	1,53	1,30	1,30	1,38	1,63
Olluco Largo (Sin Lavar/Lavado)	kg	---	---	1,38	2,09	2,00	2,00	1,90	2,09	---	2,26	1,71	1,33
Olluco Redondo (Sin Lavar/Lavado)	kg	2,00	---	1,38	2,20	2,37	2,28	---	---	1,22	---	---	1,57
Papa Amarilla/Tumbay/Tornillo/Ot	kg	1,49	1,56	1,60	2,14	1,93	---	1,54	1,50	1,68	2,20	---	1,46
Papa Canchan	kg	---	0,99	1,00	1,28	0,83	0,98	1,14	0,83	1,02	1,01	0,82	1,18
Papa Huamantanga	kg	---	---	1,50	---	1,24	---	---	---	1,40	---	1,37	---
Papa Huayro (Rojo-Moro-Negro)Rt	kg	1,50	---	1,50	1,86	1,34	1,51	1,52	1,50	1,39	1,51	1,17	1,45
Papa Negra Andina	kg	---	---	1,50	---	---	---	---	---	1,00	---	---	---
Papa Perricholi	kg	---	---	---	1,16	---	---	---	0,87	---	0,89	0,78	0,93
Papa Peruanita	kg	---	---	1,50	2,00	1,36	1,56	1,54	1,50	1,38	1,72	1,31	1,80
Papa Unica	kg	---	---	1,03	1,25	---	0,90	---	---	---	0,96	0,77	1,21
Papa Yungay	kg	1,50	0,99	1,02	1,11	0,99	1,05	---	0,81	0,99	0,99	0,80	1,12
Yuca Amarilla/Legitim/Injerta(Cos/	kg	---	1,53	2,12	---	1,89	---	---	---	---	1,50	1,47	1,92
Yuca Blanca/Legitimo/Injerta(Cost,	kg	1,50	---	2,12	2,07	1,80	2,31	2,50	2,00	1,30	---	---	2,32
<b>Hortalizas</b>													
Aji Escabeche Fresco/Zanahor/Liso	Kg.	2,87	2,70	4,19	3,33	3,44	3,70	---	4,86	4,88	3,43	3,35	2,90
Aji Rocoto (Costa/Sierra/Selva)	Kg.	---	---	---	4,09	3,55	3,01	---	4,26	1,55	2,82	1,85	2,77
Aji Seco Panca	Kg.	10,95	13,67	11,77	15,17	12,46	14,62	---	13,48	18,00	16,25	12,30	8,57
Ajo Criollo O Napuri	Kg.	5,91	5,17	6,23	4,43	3,49	4,71	4,95	6,46	5,37	7,13	3,93	4,27
Ajo Morado/Barran/Legit/Aricota/	Kg.	---	---	---	---	4,47	5,05	---	---	---	---	5,28	5,41
Cebolla Cabeza Roja/Maj/Tamb/Lc	Kg.	1,51	1,10	1,50	1,22	1,25	1,41	1,39	1,54	1,20	1,02	0,97	1,40
Tomate Marzano (Cuadr-Rt4/Ital/F	Kg.	1,95	2,21	1,96	1,70	1,92	1,88	1,95	2,34	2,72	2,32	1,99	1,97
Vainita Americana/Seda/Pito/Corri	Kg.	3,48	2,82	2,12	3,18	1,82	4,00	2,57	3,95	1,68	2,82	2,55	2,80
Zanahoria (Criolla-Serrana)	Kg.	1,23	1,33	1,50	1,27	1,93	1,00	1,32	1,70	1,52	1,56	2,01	1,45
Zapallo Macre(Costa/Sierra/Selva)	Kg.	1,58	2,43	2,15	---	2,25	2,58	2,00	2,57	2,25	2,41	2,48	2,35
<b>Legumbres</b>													
Arveja Verde Americana/(Criolla/S	kg	2,85	---	2,40	2,43	1,84	2,08	---	2,89	1,35	2,73	---	2,36
Arveja Verde Blanca Criolla	kg	---	---	---	1,98	---	---	---	---	---	2,31	---	2,19
Arveja Verde Blanca Serrana	kg	---	1,84	2,31	2,20	2,23	---	3,11	2,73	1,39	---	2,00	1,98
Frijol Verde Canario	kg	---	---	---	---	---	---	---	---	---	---	---	2,64
Haba Verde Criolla	kg	1,98	---	---	---	---	---	---	---	---	---	---	---
Haba Verde Serrana	kg	---	1,07	1,50	1,79	1,74	2,09	1,53	1,87	1,09	1,65	1,21	1,50
<b>Cereales</b>													
Arroz Corriente	kg	2,65	2,03	2,80	---	2,76	2,28	3,20	2,44	2,60	2,36	2,87	2,23
Arroz Extra	kg	3,30	4,23	3,13	3,13	3,47	3,06	4,05	2,89	3,18	3,40	3,72	2,67
Arroz Superior	kg	3,00	2,77	2,97	2,75	3,00	2,81	3,88	2,67	2,86	2,61	3,18	2,57
Choclo Pardo	kg	---	---	---	1,83	---	---	---	---	---	---	---	2,15
Choclo Serrano Semilla Corriente	kg	2,27	---	---	---	---	2,00	---	2,84	2,43	---	---	2,66
Choclo Serrano Tipo Cuzco	kg	---	---	---	2,29	3,65	---	---	---	---	---	---	---
<b>Menestras</b>													
Frijol Canario	Kg.	4,43	5,17	4,63	5,66	4,62	4,31	5,75	6,15	6,35	5,27	5,50	5,33
Frijol Castilla	Kg.	3,00	3,87	4,75	4,24	3,96	3,89	3,50	4,04	3,88	3,96	4,03	3,70
Garbanzo Criollo	Kg.	4,50	5,17	7,67	7,55	5,77	7,03	6,75	7,16	6,77	6,73	7,18	7,97
Lenteja Seca Importada Americana	Kg.	4,50	4,71	4,50	4,58	4,30	3,78	4,75	4,57	4,50	4,99	4,80	4,10
Pallar / Pallar Seco Nacional	Kg.	6,88	6,83	7,00	7,04	6,93	4,72	6,25	7,13	6,80	5,10	7,00	6,04

Continúa

Continúa

Rubros/ Productos	Unidad de Medida	Amazonas (Chachapoyas)	Ancash (Huaraz)	Apurímac (Abancay)	Are- quipa	Aya- cucho	Caja- marca	Cusco	Huanca- velica	Huá- nuco	Ica	Junín (Huancayo)	La Libertad (Trujillo)
<b>Frutas</b>													
Chirimoya Cumbe	Kg.	---	---	---	9,77	4,81	---	---	7,04	7,34	6,68	---	9,79
Fresa Sancho	Kg.	---	---	---	---	---	---	---	---	---	---	---	---
Granadilla Costa (Norte)	Kg.	---	---	---	5,94	---	---	---	---	---	5,38	---	5,75
Granadilla Selva	Kg.	---	---	---	4,38	4,06	---	6,05	5,81	3,69	---	---	---
Limón Sutil Bolsa	Kg.	2,83	2,87	3,20	---	2,68	2,92	---	2,69	1,79	---	2,44	2,74
Limón Sutil Cajón	Kg.	---	---	3,00	3,19	---	2,77	2,93	2,91	3,47	2,63	2,71	---
Mandarina Malvácea ( costa)	Kg.	---	---	---	3,09	---	3,00	4,17	3,32	2,81	---	---	2,09
Mandarina Rió De Oro/Murcott Co	Kg.	---	---	---	3,17	2,75	2,46	4,25	3,59	2,50	2,17	1,69	2,31
Mandarina Satsuma (Costa)	Kg.	---	2,00	---	---	---	1,50	4,25	3,60	---	---	2,92	2,33
Mandarina Tangerina	Kg.	2,81	---	---	---	---	2,50	---	2,60	1,76	---	2,10	---
Mango Criollo Planta ( Costa )	Kg.	---	---	---	---	---	---	---	4,78	---	---	---	4,35
Mango Edward Planta	Kg.	---	---	---	6,51	---	---	8,33	---	4,42	---	---	5,30
Mango Haden /Hayde (Planta)	Kg.	---	---	---	6,23	---	---	---	---	---	---	---	---
Manzana Cte/Para Agua	Kg.	1,97	1,47	2,00	2,00	1,96	2,09	---	2,34	2,87	2,00	1,93	1,68
Manzana Delicia (Costa)	Kg.	2,50	---	2,83	3,27	2,82	2,58	2,83	3,30	3,30	2,55	2,40	2,71
Manzana Israel	Kg.	2,50	---	---	3,00	---	2,00	---	---	3,04	---	---	2,67
Melocotón Blanquillo	Kg.	---	---	5,00	6,20	4,50	5,67	5,75	4,92	4,64	4,51	---	3,37
Melocotón Durazno Huayco	Kg.	6,00	---	5,00	7,32	4,29	5,89	---	4,92	4,68	---	---	6,31
Melón Coquito	Kg.	---	---	---	---	1,86	---	---	---	3,11	2,63	2,79	1,77
Naranja Tangelo Costa	Kg.	---	---	---	2,21	---	2,00	---	---	---	---	---	1,83
Naranja Tangelo Selva	Kg.	---	---	---	---	1,62	2,00	---	2,78	---	---	2,67	---
Naranja Valencia (Selva)	Kg.	1,29	1,34	1,50	1,84	1,27	1,18	2,00	1,36	0,53	1,37	0,97	1,10
Naranja Washington Naval(Costa)	Kg.	---	---	---	---	---	1,28	---	---	4,06	---	---	2,62
Palta Criolla Selva	Kg.	---	---	2,38	---	3,24	3,69	4,39	2,78	---	2,86	2,30	2,71
Palta Fuerte Costa	Kg.	---	4,57	3,69	6,42	4,06	7,08	7,05	4,05	5,56	5,35	4,93	4,64
Papaya (Selva)	Kg.	2,97	3,37	3,27	5,16	4,50	3,90	3,00	3,48	2,95	3,86	3,57	2,28
Pera Agua Criolla/Corriente	Kg.	---	---	---	---	4,80	5,06	---	5,00	---	---	---	4,76
Piña Criolla De Selva	Kg.	2,98	1,50	1,50	2,49	---	1,70	2,66	2,19	---	1,33	1,73	---
Piña Selva O Haway	Kg.	---	1,50	1,50	2,00	1,77	2,00	3,41	---	1,09	1,46	1,73	2,00
Plátano Bellaco (Selva)	Kg.	---	---	---	---	2,62	---	---	---	2,06	---	---	---
Plátano Isla (Selva)	Kg.	1,38	---	---	---	1,36	1,64	---	2,10	1,44	1,49	2,02	1,53
Plátano Palillo/Selva	Kg.	---	---	---	---	---	---	2,65	---	1,48	2,00	---	---
Plátano Seda (Selva)	Kg.	---	---	1,67	1,47	---	1,41	---	---	---	---	---	0,87
Plátano Seda Congo	Kg.	1,12	1,55	1,50	3,00	0,97	---	2,00	2,02	1,07	1,18	1,84	---
Sandia Var.	Kg.	---	---	---	1,97	---	1,00	1,90	1,30	1,40	---	1,76	1,47
Uva Alfonso Lavalett (Negra)	Kg.	---	---	4,50	4,66	4,33	4,33	5,66	4,46	4,15	4,48	3,25	2,48
Uva Italia /Americana-Nacional	Kg.	5,52	2,91	---	6,63	4,67	4,76	6,45	4,49	5,68	---	---	4,63
Uva Red Glove Nacional	Kg.	---	---	5,00	---	---	2,80	6,70	---	5,81	---	3,80	4,64
<b>Agrícolas Agroindus. y Subproductos</b>													
Aceite Alsol De 18 Lt.	Kg.	---	---	6,50	---	6,30	---	---	---	---	---	---	---
Aceite Cil Lata X18 Lt.	Kg.	---	---	6,57	6,23	6,77	6,50	5,35	6,24	7,00	---	6,55	6,20
Aceite Primor Clasico 12 X 1 Lt.	Kg.	7,65	7,07	7,83	6,98	7,97	7,50	6,08	7,19	7,17	6,95	7,23	6,87
Azucar Blanca Nacional	Kg.	---	---	3,45	3,29	3,42	3,00	3,25	---	3,11	3,24	3,20	2,97
Azucar Rubia Nacional	Kg.	2,80	2,76	3,00	3,23	2,93	2,62	3,12	2,81	2,80	2,77	2,85	2,57
Fideos Cogorno A Granel.	Kg.	---	3,10	4,47	3,20	3,29	3,50	---	3,15	3,40	3,74	3,56	---
Fideos Nicolini Tallarin	Kg.	4,49	4,00	4,40	4,10	4,27	4,37	3,55	---	4,05	4,07	4,39	---
<b>Pecuario</b>													
Carne Fresca De Oveja	Kg.	12,00	12,00	10,00	13,63	13,29	12,00	10,75	10,08	11,00	11,97	11,55	11,67
Carne Fresca De Pollo (Eviscerado)	Kg.	8,31	7,82	8,88	7,66	9,20	7,99	9,65	7,51	9,12	7,65	7,06	7,30
Carne Fresca De Porcino	Kg.	12,50	11,00	10,00	10,75	10,97	11,97	10,09	8,62	10,25	11,99	9,13	11,33
Carne Fresca De Vacuno	Kg.	12,00	10,00	8,00	9,95	8,37	10,00	9,00	8,42	9,65	12,25	9,55	11,17
Huevos Rosados	Kg.	5,37	5,07	5,99	4,95	5,02	5,30	5,54	5,09	4,41	4,49	4,90	4,58
Leche Fresca	Litro	1,12	2,00	1,73	1,50	1,83	1,35	1,54	1,20	2,53	1,43	1,50	1,50
Leche Fresca Gloria En Bolsa (10 Bc	Litro	---	---	---	---	---	---	2,73	---	---	---	---	---
Leche Gloria Entera 410Gr.	Lta. G.	2,72	2,57	2,80	2,72	2,79	2,81	2,60	2,77	2,64	2,65	2,97	2,67

Continúa

## Conclusión

Rubros/ Productos	Unidad de Medida	Lambayeque (Chiclayo)	Lima (Lima Metrop.)	Loreto (Iquitos)	Madre de Dios	Moque- gua	Pasco C. Pasco)	Piura	Puno	San Martín (Tarapoto)	Tacna	Tumbes	Ucayali (Pucallpa)
<b>Tubérculos y Raíces</b>													
Camote Amarillo	kg	1,01	1,48	3,01	---	---	1,78	---	---	1,26	---	1,03	2,15
Camote Morado/Leg/Mila/Mej/Pe	kg	1,12	1,40	---	1,91	1,68	1,50	1,10	1,58	1,41	1,68	1,21	2,12
Olluco Largo (Sin Lavar/Lavado)	kg	2,77	2,75	7,84	2,27	---	---	2,23	---	---	2,93	---	---
Olluco Redondo (Sin Lavar/Lavado)	kg	2,09	---	---	---	3,06	1,64	---	2,16	2,43	---	3,29	3,33
Papa Amarilla/Tumbay/Tornillo/Ot	kg	1,69	2,31	2,32	2,40	2,06	1,40	1,56	---	---	---	2,00	2,41
Papa Canchan	kg	1,13	1,21	---	1,34	1,13	1,00	0,95	1,14	1,21	1,30	1,20	1,36
Papa Huamantanga	kg	---	1,87	---	---	---	1,39	---	---	---	---	---	---
Papa Huayro (Rojo-Moro-Negro)Rt	kg	---	1,95	---	---	1,87	1,37	---	1,34	---	1,82	---	2,36
Papa Negra Andina	kg	1,73	1,33	---	---	---	1,00	---	---	---	---	---	---
Papa Perricholi	kg	1,13	1,11	---	---	---	---	---	---	---	---	1,20	---
Papa Peruanita	kg	---	2,14	1,74	2,34	2,00	1,38	---	1,45	---	2,02	2,10	---
Papa Unica	kg	1,70	1,07	---	---	0,93	---	---	1,00	---	1,10	1,00	---
Papa Yungay	kg	1,13	1,21	---	---	---	1,00	1,39	---	---	---	1,19	1,21
Yuca Amarilla/Legitim/Injerta(Cos/	kg	---	1,81	---	1,50	---	---	---	---	---	---	---	---
Yuca Blanca/Legitimo/Injerta(Cost,	kg	2,10	---	1,91	1,43	2,88	1,66	2,02	2,50	1,06	2,33	1,55	2,58
<b>Hortalizas</b>													
Aji Escabeche Fresco/Zanahor/Liso	Kg.	4,31	4,82	6,07	---	3,23	3,42	4,46	3,47	3,47	3,50	3,69	6,91
Aji Rocoto (Costa/Sierra/Selva)	Kg.	4,90	3,69	8,20	---	6,69	2,99	---	4,02	3,02	---	5,24	5,70
Aji Seco Panca	Kg.	10,74	14,70	---	---	12,00	13,18	---	15,50	---	13,00	12,94	---
Ajo Criollo O Napuri	Kg.	7,48	8,62	7,46	7,52	7,17	7,70	8,83	4,88	8,28	6,29	5,86	8,43
Ajo Morado/Barran/Legit/Aricota/	Kg.	---	11,54	---	---	---	---	---	---	10,08	---	---	---
Cebolla Cabeza Roja/Maj/Tamb/Lc	Kg.	1,38	1,61	1,88	1,69	1,50	1,50	1,30	1,00	1,37	1,50	1,05	1,71
Tomate Marzano (Cuadr-Rt4/Ital/F	Kg.	2,05	2,47	2,83	2,26	1,94	2,67	1,41	1,77	1,81	1,95	1,74	2,93
Vainita Americana/Seda/Pito/Corri	Kg.	4,75	3,40	5,27	3,18	3,12	3,12	3,32	3,61	4,46	3,58	3,83	3,90
Zanahoria (Criolla-Serrana)	Kg.	1,58	1,74	2,92	1,66	1,49	1,62	1,05	1,17	1,44	1,68	1,49	2,68
Zapallo Macre(Costa/Sierra/Selva)	Kg.	2,29	2,69	2,16	2,10	---	2,43	2,11	---	1,32	---	1,58	3,63
<b>Legumbres</b>													
Arveja Verde Americana/(Criolla/S	kg	---	3,15	---	3,31	3,25	---	2,50	3,26	2,74	2,79	---	---
Arveja Verde Blanca Criolla	kg	2,59	---	---	---	---	---	---	---	---	---	2,70	---
Arveja Verde Blanca Serrana	kg	1,91	2,76	9,55	3,13	---	2,86	---	---	---	---	---	3,50
Frijol Verde Canario	kg	2,79	3,17	---	---	---	---	---	---	---	---	3,50	---
Haba Verde Criolla	kg	---	---	---	---	---	---	2,90	---	2,48	---	3,00	---
Haba Verde Serrana	kg	2,17	2,09	4,72	2,16	2,00	1,93	3,25	2,07	---	2,00	---	2,34
<b>Cereales</b>													
Arroz Corriente	kg	2,23	2,50	2,54	2,60	2,95	2,48	2,53	2,41	2,16	3,00	2,22	2,79
Arroz Extra	kg	2,87	3,26	---	3,52	3,45	3,42	3,03	3,05	---	3,30	2,80	---
Arroz Superior	kg	2,55	2,78	3,26	3,06	4,32	2,95	2,75	2,70	2,33	4,00	2,50	3,13
Choclo Pardo	kg	4,42	---	---	---	---	---	3,73	---	---	---	---	---
Choclo Serrano Semilla Corriente	kg	---	---	---	---	2,50	---	---	---	---	---	---	---
Choclo Serrano Tipo Cuzco	kg	5,06	2,92	8,24	---	---	---	---	---	---	2,58	2,45	1,51
<b>Menestras</b>													
Frijol Canario	Kg.	4,68	5,93	5,79	6,43	6,00	6,42	5,02	5,96	4,67	6,00	5,00	5,81
Frijol Castilla	Kg.	3,89	4,22	2,74	5,00	5,00	6,17	3,78	---	3,41	---	3,28	4,08
Garbanzo Criollo	Kg.	7,79	7,40	7,55	7,48	7,15	6,87	6,56	7,00	4,86	7,50	6,07	7,88
Lenteja Seca Importada Americana	Kg.	4,76	4,65	3,62	4,95	5,00	4,78	4,10	4,63	4,42	5,00	4,20	4,70
Pallar / Pallar Seco Nacional	Kg.	5,20	6,27	6,96	6,91	6,63	6,93	---	7,00	---	7,20	5,75	8,44

Continúa

Conclusión

Rubros/ Productos	Unidad de Medida	Lambayeque (Chiclayo)	Lima (Lima Metrop.)	Loreto (Iquitos)	Madre de Dios	Moque- gua	Pasco C. Pasco	Piura	Puno	San Martín (Tarapoto)	Tacna	Tumbes	Ucayali (Pucallpa)
<b>Frutas</b>													
Chirimoya Cumbe	Kg.	---	8,85	---	---	3,93	---	---	---	---	---	5,04	---
Fresa Sancho	Kg.	---	---	---	---	---	---	---	---	---	---	---	---
Granadilla Costa (Norte)	Kg.	4,09	---	---	---	6,58	---	4,26	5,85	---	6,50	5,50	7,08
Granadilla Selva	Kg.	---	5,46	---	---	---	4,50	---	---	---	---	---	---
Limón Sutil Bolsa	Kg.	2,37	2,07	2,90	---	---	---	1,88	---	1,43	4,00	2,10	---
Limón Sutil Cajón	Kg.	---	2,90	---	3,05	4,00	2,99	---	3,23	---	---	---	4,44
Mandarina Malvácea ( costa)	Kg.	2,23	2,64	---	---	---	---	2,63	---	---	---	---	---
Mandarina Rió De Oro/Murcott Co	Kg.	2,62	2,79	---	4,15	3,50	---	---	---	---	3,31	3,00	---
Mandarina Satsuma (Costa)	Kg.	2,41	3,13	3,48	4,55	2,23	---	3,49	3,06	---	3,04	2,58	4,22
Mandarina Tangerina	Kg.	---	1,75	---	---	---	1,50	---	2,38	---	---	---	---
Mango Criollo Planta ( Costa )	Kg.	---	4,00	---	---	---	---	---	---	---	---	---	---
Mango Edward Planta	Kg.	---	5,39	---	---	---	---	---	---	---	6,00	---	---
Mango Haden /Hayde (Planta)	Kg.	---	---	---	---	---	---	---	---	---	---	---	---
Manzana Cte/Para Agua	Kg.	2,35	2,09	4,88	2,37	2,29	---	2,00	2,00	1,92	2,00	2,00	2,35
Manzana Delicia (Costa)	Kg.	2,19	2,66	---	3,63	---	3,01	2,96	3,26	3,05	2,93	3,00	4,36
Manzana Israel	Kg.	2,88	2,95	---	---	2,50	---	---	---	---	2,50	2,75	3,30
Melocotón Blanquillo	Kg.	---	4,92	---	6,91	6,00	---	---	4,08	---	---	---	---
Melocotón Durazno Huayco	Kg.	6,77	5,84	---	7,38	5,94	---	5,54	3,86	---	---	5,75	5,76
Melón Coquito	Kg.	2,03	2,54	---	---	---	---	---	---	---	---	1,75	---
Naranja Tangelo Costa	Kg.	2,89	---	---	---	---	---	3,63	---	---	---	---	4,50
Naranja Tangelo Selva	Kg.	---	1,95	---	---	---	---	---	2,73	---	---	---	---
Naranja Valencia (Selva)	Kg.	1,07	1,23	2,85	1,63	2,37	0,98	---	0,99	1,14	2,00	0,84	1,81
Naranja Washington Naval(Costa)	Kg.	5,03	3,08	---	---	2,84	---	---	2,29	---	3,15	---	4,50
Palta Criolla Selva	Kg.	---	3,37	---	3,89	---	---	---	---	---	---	---	---
Palta Fuerte Costa	Kg.	4,63	5,36	7,22	6,21	5,4	---	3,9	6	---	6	4,18	5,83
Papaya (Selva)	Kg.	2,64	3,87	3,19	2,93	4,00	---	2,29	2,51	2,25	4,00	2,83	3,28
Pera Agua Criolla/Corriente	Kg.	---	---	---	---	3,72	---	---	4,31	---	---	6,00	---
Piña Criolla De Selva	Kg.	1,78	1,78	1,91	---	2,00	---	2,95	---	2,48	2,25	---	---
Piña Selva O Haway	Kg.	2,22	1,67	---	4,55	2,70	2,47	---	1,71	---	3,00	---	2,31
Plátano Bellaco (Selva)	Kg.	1,76	2,93	2,73	2,00	---	---	---	---	1,24	---	---	2,73
Plátano Isla (Selva)	Kg.	1,91	1,81	---	---	---	2,12	---	---	---	2,20	---	---
Plátano Palillo/Selva	Kg.	---	2,67	---	---	---	---	---	---	---	---	---	---
Plátano Seda (Selva)	Kg.	---	1,62	---	---	---	---	1,35	1,25	---	---	---	---
Plátano Seda Congo	Kg.	1,33	1,14	1,78	2,58	2,00	1,50	---	---	1,29	1,80	---	2,16
Sandia Var.	Kg.	2,82	1,70	1,59	2,25	2,00	---	1,15	---	---	2,00	1,09	1,57
Uva Alfonso Lavalett (Negra)	Kg.	3,48	3,95	---	---	---	---	4,23	3,86	---	---	---	5,49
Uva Italia /Americana-Nacional	Kg.	---	---	6,32	7,58	---	---	4,25	5,06	---	---	6,00	5,87
Uva Red Glove Nacional	Kg.	4,23	5,97	---	7,13	3,25	4,87	---	---	4,93	---	5,09	6,00
<b>Agrícolas Agroindus. y Subproductos</b>													
Aceite Aisol De 18 Lt.	Kg.	---	---	5,55	---	---	---	---	---	---	---	---	---
Aceite Cil Lata X18 Lt.	Kg.	7,22	---	---	6,55	6,50	7,71	---	5,89	---	6,80	6,50	5,78
Aceite Primor Clasico 12 X 1 Lt.	Kg.	7,32	6,91	6,77	7,63	7,10	8,50	7,38	7,67	8,01	7,50	7,41	8,14
Azucar Blanca Nacional	Kg.	3,32	3,08	2,77	3,68	3,35	---	2,95	3,50	---	3,50	---	3,16
Azucar Rubia Nacional	Kg.	2,66	2,69	3,18	3,50	3,23	2,83	2,61	3,00	2,73	3,30	2,75	3,07
Fideos Cogorno A Granel.	Kg.	3,71	3,06	2,50	---	3,60	3,68	---	3,10	---	3,40	---	4,03
Fideos Nicolini Tallarin	Kg.	5,14	---	3,43	4,00	4,00	4,40	3,70	4,30	4,27	4,00	---	4,58
<b>Pecuario</b>													
Carne Fresca De Oveja	Kg.	12,48	14,59	---	12,24	13,50	12,00	---	11,38	11,00	13,50	---	13,45
Carne Fresca De Pollo (Eviscerado)	Kg.	6,33	7,16	7,70	10,82	7,85	7,57	7,72	8,16	8,11	7,46	7,91	7,93
Carne Fresca De Porcino	Kg.	12,34	12,60	13,60	12,71	11,00	9,50	13,50	9,65	12,00	11,00	10,00	12,82
Carne Fresca De Vacuno	Kg.	12,44	---	12,23	10,00	9,50	8,85	15,50	8,49	8,00	10,50	10,00	12,49
Huevos Rosados	Kg.	4,19	4,62	5,21	5,15	5,00	5,50	5,42	5,13	5,28	5,30	3,98	5,70
Leche Fresca	Litro	1,42	---	2,93	2,00	1,50	---	---	1,90	1,48	1,70	2,00	2,05
Leche Fresca Gloria En Bolsa (10 Bc	Litro	---	---	---	---	---	---	---	---	---	---	---	---
Leche Gloria Entera 410Gr.	Lta. G.	2,87	2,69	2,52	2,78	2,86	2,87	2,63	2,80	2,72	2,80	2,70	2,80

a/ En Lima, el precio mayorista de ajo es de variedad napuri

b/ En Lima, el precio corresponde a leche pasteurizada

c/ El precio corresponde a Chuleta de Carnero

c/ El precio corresponde a Chuleta de Cerdo

... Información No disponible

Fuente: Lima Metropolitana : Empresa de Mercados Mayoristas S.A. (EMMSA), Mercado Mayorista N° 2 de Frutas-La Victoria, Mercado Santa Anita,

Centros de Acopio de Aves y Camales, Resto de Ciudades; INEI, Direcciones Regionales y Subregionales de Agricultura.

Elaboración: Ministerio de Agricultura - Oficina de Estudios Económicos y Estadísticos



Cuadro Nº 76

LIMA METROPOLITANA: INGRESO MENSUAL DE PRINCIPALES TUBÉRCULOS Y RAÍCES,  
AL MERCADO MAYORISTA N°1

Período: enero-diciembre 2010 y enero-setiembre 2011

(t)

Mes	TOTAL			Principales tubérculos y raíces											
				Papa			Camote			Olluco			Yuca		
	2010	2011	Var.%	2010	2011	Var.%	2010	2011	Var.%	2010	2011	Var.%	2010	2011	Var.%
ene	52 143	50 185	-3,76	44 288	42 650	-3,70	5 402	5 923	9,64	1 425	735	-48,42	1 028	877	-14,69
feb	48 372	51 433	6,33	42 376	43 663	3,04	4 053	5 801	43,13	1 096	1 062	-3,10	847	906	6,97
mar	52 859	56 400	6,70	45 304	47 530	4,91	5 298	6 618	24,92	1 411	1 422	0,78	846	830	-1,89
abr	50 817	55 640	9,49	42 895	46 488	8,38	5 331	6 116	14,73	1 193	1 500	25,73	1 398	1 536	9,87
may	50 341	52 739	4,76	42 308	43 497	2,81	5 209	6 058	16,30	1 134	1 181	4,14	1 690	2 003	18,52
jun	48 339	51 324	6,18	40 490	41 989	3,70	5 169	6 052	17,08	869	1 150	32,34	1 811	2 133	17,8
jul	50 863	54 239	6,64	42 821	45 016	5,13	5 267	6 028	14,45	836	1 133	35,53	1 939	2 062	6,34
ago	50 427	54 660	8,39	42 290	45 728	8,13	5 131	5 729	11,65	1 089	1 161	6,61	1 917	2 042	6,52
set	52 939	52 992	0,1	44 782	44 578	-0,5	5 237	5 500	5,0	999	972	-2,7	1 921	1 942	1,1
oct	54 315			46 318			5 304			694			1 999		
nov	52 616			45 290			5 439			868			1 019		
dic	55 839			48 086			5 837			802			1 114		
<b>ene-set</b>	<b>457 100</b>	<b>479 612</b>	<b>4,92</b>	<b>387 554</b>	<b>401 139</b>	<b>3,51</b>	<b>46 097</b>	<b>53 825</b>	<b>16,76</b>	<b>10 052</b>	<b>10 316</b>	<b>2,63</b>	<b>13 397</b>	<b>14 331</b>	<b>6,97</b>
<b>ene-dic</b>	<b>619 870</b>			<b>527 248</b>			<b>62 677</b>			<b>12 416</b>			<b>17 529</b>		

Fuente: Empresa de Mercados Mayoristas S.A.

Elaboración: Ministerio de Agricultura - Oficina de Estudios Económicos y Estadísticos

Cuadro Nº 77

LIMA METROPOLITANA: INGRESO MENSUAL DE PRINCIPALES HORTALIZAS,  
AL MERCADO MAYORISTA N°1

Período: enero-diciembre 2010 y enero-setiembre 2011

(t)

Mes	TOTAL			Principales hortalizas																	
				Ajo			Cebolla			Choclo			Tomate			Zanahoria			Zapallo		
	2010	2011	Var.%	2010	2011	Var.%	2010	2011	Var.%	2010	2011	Var.%	2010	2011	Var.%	2010	2011	Var.%	2010	2011	Var.%
ene	35 829	34 840	-2,76	1 852	2 304	24,41	11 511	10 998	-4,46	13 135	11 825	-9,97	1 478	1 639	10,89	6 830	7 032	2,96	1 023	1 042	1,86
feb	31 777	32 751	3,07	1 370	1 817	32,63	9 578	10 467	9,28	12 384	11 506	-7,09	1 462	1 458	-0,27	6 055	6 661	10,01	928	842	-9,27
mar	37 596	37 794	0,53	1 645	2 513	52,77	12 197	11 921	-2,26	14 785	13 935	-5,75	1 570	1 734	10,45	6 380	6 759	5,94	1 019	932	-8,54
abr	34 948	35 956	2,88	1 385	1 712	23,61	11 954	11 931	-0,19	12 734	13 346	4,81	1 345	1 715	27,51	6 533	6 364	-2,59	997	888	-10,93
may	33 243	36 114	8,64	1 724	2 210	28,19	11 998	12 742	6,20	11 704	12 235	4,54	1 448	1 711	18,16	5 368	6 235	16,15	1 001	981	-2,00
jun	30 710	29 800	-2,96	1 608	2 361	46,83	11 852	11 039	-6,86	8 668	10 187	17,52	1 439	1 486	3,27	6 057	3 736	-38,32	1 086	991	-8,75
jul	28 040	33 479	19,40	1 391	2 339	68,15	10 165	12 253	20,54	7 471	9 734	30,29	1 539	1 574	2,27	6 481	6 575	1,45	993	1 004	1,11
ago	29 845	34 009	13,95	1 976	2 912	47,37	10 663	11 469	7,56	7 770	10 702	37,73	1 529	1 529	0,00	6 812	6 328	-7,11	1 095	1 069	-2,37
set	34 031	32 850	-3,5	2 420	3 055	26,2	10 911	11 174	2,4	10 624	9 560	-10,0	1 553	1 554	0,1	7 429	6 667	-10,3	1 094	840	-23,2
oct	39 353			695			12 303			15 710			1 593			7 948			1 104		
nov	36 986			2 894			11 441			12 508			1 383			7 740			1 020		
dic	37 599			2 348			11 628			13 165			1 605			7 836			1 017		
<b>ene-set</b>	<b>296 019</b>	<b>307 593</b>	<b>3,91</b>	<b>15 371</b>	<b>21 223</b>	<b>38,07</b>	<b>100 829</b>	<b>103 994</b>	<b>3,14</b>	<b>99 275</b>	<b>103 030</b>	<b>3,78</b>	<b>13 363</b>	<b>14 400</b>	<b>7,76</b>	<b>57 945</b>	<b>56 357</b>	<b>-2,74</b>	<b>9 236</b>	<b>8 589</b>	<b>-7,01</b>
<b>ene-dic</b>	<b>409 957</b>			<b>21 308</b>			<b>136 201</b>			<b>140 658</b>			<b>17 944</b>			<b>81 469</b>			<b>12 377</b>		

Fuente: Empresa de Mercados Mayoristas S.A.

Elaboración: Ministerio de Agricultura - Oficina de Estudios Económicos y Estadísticos

**Cuadro N° 78**  
**LIMA METROPOLITANA: INGRESO MENSUAL DE PRINCIPALES LEGUMBRES**  
**AL MERCADO MAYORISTA N°1**  
**Período: enero-diciembre 2010 y enero-setiembre 2011**  
**(t)**

Mes	TOTAL			Principales legumbres								
				Arveja			Haba			Vainita		
	2010	2011	Var.%	2010	2011	Var.%	2010	2011	Var.%	2010	2011	Var.%
ene	4 634	5 191	12,02	1 956	2 265	15,80	923	1 589	72,16	1 755	1 337	-23,82
feb	3 950	4 959	25,54	2 099	2 502	19,20	612	1 120	83,01	1 239	1 337	7,91
mar	4 631	4 775	3,11	2 944	2 596	-11,82	866	1 065	22,98	821	1 114	35,69
abr	4 704	5 292	12,50	2 735	2 662	-2,67	1 431	1 384	-3,28	538	1 246	131,60
may	4 144	5 248	26,64	2 526	2 758	9,18	958	1 252	30,69	660	1 238	87,58
jun	4 282	4 864	13,59	3 040	3 142	3,36	737	869	17,91	505	853	68,91
jul	4 767	4 986	4,59	3 055	3 344	9,46	899	854	-5,01	813	788	-3,08
ago	4 130	5 298	28,28	2 679	3 253	21,43	840	1 041	23,93	611	1 004	64,32
set	4 544	5 384	18,5	3 202	3 039	-5,1	534	1 123	110,3	808	1 222	51,2
oct	5 317			2 895			978			1 444		
nov	5 482			2 399			1 457			1 626		
dic	5 998			2 380			1 949			1 669		
<b>ene-set</b>	<b>39 786</b>	<b>45 997</b>	<b>15,61</b>	<b>24 236</b>	<b>25 561</b>	<b>5,47</b>	<b>7 800</b>	<b>10 297</b>	<b>32,01</b>	<b>7 750</b>	<b>10 139</b>	<b>30,83</b>
<b>ene-dic</b>	<b>56 583</b>			<b>31 910</b>			<b>12 184</b>			<b>12 489</b>		

Fuente: Empresa de Mercados Mayoristas S.A.

Elaboración: Ministerio de Agricultura - Oficina de Estudios Económicos y Estadísticos

Cuadro Nº 79

**LIMA METROPOLITANA: INGRESO MENSUAL DE PRINCIPALES FRUTAS  
A LOS MERCADOS MAYORISTAS DE FRUTAS  
Período: enero-diciembre 2010 y enero-setiembre 2011  
(t)**

Mes	TOTAL			Principales frutas											
				Limón			Mandarina			Naranja			Manzana		
	2010	2011	Var.%	2010	2011	Var.%	2010	2011	Var.%	2010	2011	Var.%	2010	2011	Var.%
ene	59 464	54 784	-7,87	10 833	11 119	2,64	1 567	995	-36,50	8 756	7 812	-10,78	8 277	7 211	-12,88
feb	58 019	47 998	-17,27	9 963	9 179	-7,87	2 775	1 039	-62,56	8 204	7 303	-10,98	7 650	5 971	-21,95
mar	62 462	54 759	-12,33	10 492	8 893	-15,24	5 422	2 402	-55,70	7 597	8 658	13,97	8 387	6 809	-18,81
abr	61 767	58 498	-5,29	10 465	9 019	-13,82	7 125	5 638	-20,87	7 403	8 631	16,59	7 435	7 890	6,12
may	65 665	63 535	-3,24	9 270	7 496	-19,14	9 113	8 645	-5,14	8 335	9 930	19,14	7 532	7 647	1,53
jun	61 520	60 596	-1,50	7 457	7 200	-3,45	8 482	8 194	-3,40	8 780	9 830	11,96	7 342	7 230	-1,53
jul	61 523	59 882	-2,67	7 766	7 696	-0,90	7 300	7 460	2,19	10 795	10 550	-2,27	7 006	6 611	-5,64
ago	61 312	59 464	-3,01	7 721	7 718	-0,04	6 627	6 580	-0,71	11 043	11 827	7,10	7 546	5 600	-25,79
set	59 663	57 141	-4,2	7 567	7 908	4,5	6 810	6 344	-6,8	10 365	10 674	3,0	6 730	5 327	-20,8
oct	59 709			8 898			6 620			8 971			6 872		
nov	57 301			9 013			6 418			8 257			6 374		
dic	54 493			9 688			2 957			8 099			6 602		
<b>ene-set</b>	<b>551 395</b>	<b>516 657</b>	<b>-57,42</b>	<b>81 534</b>	<b>76 228</b>	<b>-6,51</b>	<b>55 221</b>	<b>47 297</b>	<b>-14,3</b>	<b>81 278</b>	<b>85 215</b>	<b>4,84</b>	<b>67 905</b>	<b>60 296</b>	<b>-11,21</b>
<b>ene-dic</b>	<b>722 898</b>			<b>10 833</b>			<b>71 216</b>			<b>106 605</b>			<b>87 753</b>		

Continúa

## Conclusión

Mes	Principales frutas											
	Papaya			Palta			Piña			Plátano		
	2010	2011	Var.%	2010	2011	Var.%	2010	2011	Var.%	2010	2011	Var.%
ene	8 146	4 259	-47,72	1 921	983	-48,83	4 538	4 666	2,82	15 426	17 739	14,99
feb	9 046	3 583	-60,39	2 143	1 100	-48,67	4 059	4 537	11,78	14 179	15 286	7,81
mar	8 302	4 633	-44,19	2 142	2 023	-5,56	4 134	4 743	14,73	15 986	16 598	3,83
abr	8 306	5 221	-37,14	2 050	1 804	-12,00	3 541	4 337	22,48	15 442	15 958	3,34
may	8 096	6 040	-25,40	2 096	1 852	-11,64	3 979	4 464	12,19	17 244	17 461	1,26
jun	6 855	4 778	-30,30	1 880	1 508	-19,79	3 880	4 444	14,54	16 844	17 412	3,37
jul	5 702	4 078	-28,48	1 954	1 685	-13,77	4 003	4 712	17,71	16 997	17 090	0,55
ago	5 709	3 630	-36,42	1 802	2 188	21,42	3 870	4 711	21,73	16 994	17 210	1,27
set	5 585	3 598	-35,6	1 330	2 384	79,2	3 889	4 439	14,1	17 387	16 467	-5,3
oct	5 005			1 763			4 335			17 245		
nov	4 319			1 407			4 631			16 882		
dic	4 358			1 011			4 844			16 934		
<b>ene-set</b>	<b>65 747</b>	<b>39 820</b>	<b>-39,43</b>	<b>17 318</b>	<b>15 527</b>	<b>-10,34</b>	<b>35 893</b>	<b>41 053</b>	<b>14,38</b>	<b>146 499</b>	<b>151 221</b>	<b>3,22</b>
<b>ene-dic</b>	<b>79 429</b>			<b>21 499</b>			<b>49 703</b>			<b>197 560</b>		

Fuente: Mercado Nº 2 de Frutas y Cooperativa de Plátano Tupac Amaru.

Elaboración: Ministerio de Agricultura - Oficina de Estudios Económicos y Estadísticos

Cuadro Nº 80

LIMA METROPOLITANA: INGRESO DE PAPA AL MERCADO MAYORISTA N° 1  
POR MES, SEGÚN LUGAR DE PROCEDENCIA

Período: enero-diciembre 2010 y enero-setiembre 2011

(t)

Mes/ año	Total papa			Lima			Huánuco			Junín			Pasco			Ica			La Libertad		
	2010	2011	Var.%	2010	2011	Var.%	2010	2011	Var.%	2010	2011	Var.%	2010	2011	Var.%	2010	2011	Var.%	2010	2011	Var.%
ene	44 288	42 650	-3,70	11 033	15 814	43,33	21 023	18 672	-11,18	6 883	4 734	-31,22	2 351	1 797	-23,56	33	63	90,91	135	402	197,78
feb	42 376	43 663	3,04	567	2 036	259,08	11 906	21 119	77,38	16 833	12 503	-25,72	3 718	3 447	-7,29	25	27	8,00	1 084	1 396	28,78
mar	45 304	47 530	4,91	0	45	0,00	9 235	17 398	88,39	18 859	18 278	-3,08	4 573	4 863	6,34	0	0	0,00	1 558	718	-53,92
abr	42 895	46 488	8,38	0	42	0,00	3 783	8 614	127,70	18 298	20 674	12,99	3 763	5 144	36,70	0	0	0,00	1 264	147	-88,37
may	42 308	43 497	2,81	17	0	0,00	2 544	3 489	37,15	16 859	21 699	28,71	3 064	4 585	49,64	0	0	0,00	2 307	52	-97,75
jun	40 490	41 989	3,70	0	162	0,00	3 124	2 677	-14,31	12 987	19 663	51,41	2 986	3 200	7,17	27	10	-62,96	4 433	252	-94,32
jul	42 821	45 016	5,13	1 217	2 814	0,00	6 705	3 343	-50,14	10 314	13 163	27,62	2 243	2 636	17,52	814	4 343	433,54	6 361	162	-97,45
ago	42 290	45 728	8,13	5 252	5 981	0,00	7 781	5 603	-27,99	4 427	6 308	42,49	1 001	1 805	80,32	13 333	14 503	8,78	2 129	150	-92,95
set	44 782	44 578	-0,5	10 408	8 626	0,0	10 153	11 925	17,45	1 246	3 477	179,1	462	949	105,4	18 089	14 232	-21,3	164	2	-98,8
oct	46 318			21 173			10 918			1 873			190			9 748			56		
nov	45 290			30 476			11 595			2 284			152			312			57		
dic	48 086			28 525			15 400			2 496			1 112			98			71		
ene - set	387 554	401 139	3,51	28 494	35 520	24,66	76 254	92 840	21,75	106 706	120 499	12,93	24 161	28 426	17,65	32 321	33 178	0,00	19 435	3 281	-83,12
ene-dic	527 248			108 668			114 167			113 359			25 615			42 479			19 619		

Mes/ año	Huancavelica			Ancash			Arequipa			Apurímac			Ayacucho			Cajamarca			Cusco		
	2010	2011	Var.%	2010	2011	Var.%	2010	2011	Var.%	2010	2011	Var.%	2010	2011	Var.%	2010	2011	Var.%	2010	2011	Var.%
ene	340	134	-60,59	0	27	0,00	342	296	-13,45	3	14	366,67	2 145	697	-67,51	0	0	0,00	0	0	0,00
feb	1 097	456	-58,43	0	28	0,00	686	456	-33,53	214	9	-95,79	6 205	2 186	-64,77	30	0	0,00	11	0	0,00
mar	1 830	1 168	-36,17	4	0	-100,00	91	0	-100,00	1 027	605	-41,09	8 127	4 455	-45,18	0	0	0,00	0	0	0,00
abr	1 871	2 174	16,19	21	4	-80,95	43	146	239,53	1 386	1 555	12,19	12 466	7 988	-35,92	0	0	0,00	0	0	0,00
may	1 557	1 456	-6,49	25	1	-96,00	1 020	701	-31,27	1 877	1 937	3,20	13 038	9 577	-26,55	0	0	0,00	0	0	0,00
jun	1 237	986	-20,29	10	42	320,00	2 278	2 913	27,88	2 057	2 172	5,59	11 351	9 912	-12,68	0	0	0,00	0	0	0,00
jul	887	762	-14,09	7	0	-100,00	2 505	2 961	18,20	2 477	2 613	5,49	9 261	12 219	31,94	30	0	0,00	0	0	0,00
ago	677	827	22,16	0	29	0,00	622	657	5,63	3 506	2 959	-15,60	3 562	6 894	93,54	0	0	0,00	0	12	0,00
set	268	538	100,75	0	0	0,00	240	197	-17,92	3 477	3 179	-8,57	275	1 453	428,36	0	0	0,00	0	0	0,00
oct	84			0			223			2 009			44			0			0		
nov	37			23			78			270			6			0			0		
dic	28			5			231			28			92			0			0		
ene - set	9 764	8 501	-12,94	67	131	95,52	7 827	8 327	6,39	16 024	15 043	0,00	66 430	55 381	-16,63	60	0	0,00	11	12	0,00
ene-dic	9 913			95			8 359			18 331			66 572			60			11		

Fuente : Empresa de Mercados Mayoristas S.A., 2004

Elaboración: Ministerio de Agricultura - Oficina de Estudios Económicos y Estadísticos

Cuadro Nº 81

**LIMA METROPOLITANA : INGRESO, SALIDA Y STOCK DE CARNE VACUNO, OVINO, POLLO Y  
MENUENCIAS DE VACUNO IMPORTADAS SEGÚN MES .**

Período: enero - diciembre 2010 y enero -setiembre 2011 p/  
( t )

Mes	Año	CARNE VACUNO					CARNE OVINO				
		Stock inicial	Ingreso	Salida ( Ventas )		Stock final	Stock inicial	Ingreso	Salida ( Ventas )		Stock final
				Lima Metrop.	Provincia				Lima Metrop.	Provincia	
ene	2010	387	5	0	--	392	1,03	0,00	0,14	--	0,88
	2011	478	7	50	--	435	0,42	0,00	0,42	--	0,00
feb	2010	392	2	4	--	390	0,88	0,31	0,44	--	0,75
	2011	435	4	66	--	373	0,00	0,00	0,00	--	0,00
mar	2010	390	5	7	--	388	0,75	0,00	0,05	--	0,70
	2011	373	12	1	--	384	0,00	0,00	0,00	--	0,00
abr	2010	388	12	2	--	398	0,70	5,63	4,39	--	1,94
	2011	384	10	64	--	330	0,00	0,50	0,03	--	0,47
may	2010	398	2	4	--	396	1,94	0,00	0,05	--	1,90
	2011	330	5	76	--	259	0,47	0,20	0,60	--	0,47
jun	2010	396	18	4	--	410	1,90	0,20	0,81	--	1,29
	2011	259	44	3	--	300	0,47	0,4	0,4	--	0,47
jul	2010	410	3	29	--	384	1,29	0,15	0,68	--	2,12
	2011	300	5	5	--	301	0,47	0,25	0,42	--	0,30
ago	2010	384	9	55	--	338	2,12	0,17	1,82	--	0,48
	2011	301	390	420	--	271	0,30	0,0	0,3	--	0,00
set	2010	338	14	7	--	346	0,48	0,18	0,05	--	0,61
	2011	271	290	220	--	341	--	--	--	--	0,00
oct	2010	346	8	51	--	303	0,61	0,24	0,85	--	0,00
	2011										
nov	2010	303	10	84	--	229	0,00	0,29	0,09	--	0,20
	2011										
dic	2010	229	8	9	--	228	0,20	0,29	0,07	--	0,42
	2011										

Mes	Año	MENUENCIAS DE VACUNO					CARNE POLLO				
		Stock inicial	Ingreso	Salida ( Ventas )		Stock final	Stock inicial	Ingreso	Salida ( Ventas )		Stock final
				Lima Metrop.	Provincia				Lima Metrop.	Provincia	
ene	2010	1 179	1 200	1 535	--	844	173	0	40	--	132
	2011	2 900	1 100	1 669	--	2 331	132	130	51	--	212
feb	2010	844	1 100	1 234	--	710	132	27	65	--	95
	2011	2 331	1 300	1 568	--	2 062	212	80	96	--	196
mar	2010	710	1 600	1 051	--	1 259	95	34	84	--	44
	2011	2 062	1 200	1 183	--	2 080	196	150	132	--	214
abr	2010	1 259	1 700	1 635	--	1 324	44	12	4	--	52
	2011	2 080	1 300	2 154	--	1 225	214	120	205	--	129
may	2010	1 324	1 400	1 095	--	1 630	52	0	1	--	51
	2011	1 225	1 100	985	--	1 341	129	80	135	--	74
jun	2010	1 630	1 700	1 521	--	1 809	51	0	30	--	21
	2011	1 341	1 800	1 449	--	1 691	74	110	85	--	98
jul	2010	1 809	1 600	1 098	--	2 310	21	19	10	--	30
	2011	1 691	2 200	1 907	--	1 984	98	140	48	--	190
ago	2010	2 310	1 400	1 268	--	2 442	30	85	12	--	103
	2011	1 984	1 700	1 211	--	2 473	190	40	92	--	138
set	2010	2 442	1 300	1 254	--	2 488	103	26	61	--	68
	2011	2 473	2 100	1 817	--	2 757	138	80	79	--	139
oct	2010	2 488	1 500	1 541	--	2 447	68	67	32	--	103
	2011										
nov	2010	2 447	1 350	879	--	2 917	103	36	4	--	135
	2011										
dic	2010	2 917	1 700	1 717	--	2 900	135	37	31	--	141
	2011										

p/ Preliminar

-- magnitud cero

Fuente: Cámaras Frigoríficas

Elaboración: Ministerio de Agricultura -Oficina de Estudios Económicos y Estadísticos





## Comercio Externo

[volver](#)

<b>Cuadro</b>	<b>Descripción</b>	<b>Pág.</b>
<b>82</b>	<i>Volumen mensual de Exportación de principales productos agrícolas. Setiembre 10/11 (t)</i>	121
<b>83</b>	<i>Valor mensual de Exportación de principales productos agrícolas. Setiembre 10/11 (miles \$ FOB)</i>	123
<b>84</b>	<i>Volúmen de importación de principales productos agropecuarios. Setiembre 10/11 (t)</i>	125
<b>85</b>	<i>Valor FOB de importaciones de principales productos agropecuarios. Setiembre 10/11 (miles de US\$)</i>	127
<b>86</b>	<i>Valor CIF de importaciones de principales productos agropecuarios. - Setiembre 10/11 (miles de US\$)</i>	129
<b>87</b>	<i>Cotización Internacional de principales productos agropecuarios</i>	131
<b>88</b>	<i>Volumen de Exportación de especies forestales maderables y no maderables con permiso CITES, según país destino, Setiembre 2011</i>	132
<b>89</b>	<i>Volumen de Exportación de especies forestales maderables y no maderables sin permiso CITES, según país destino, Setiembre 2011</i>	132



Cuadro Nº 82

## VOLUMEN MENSUAL DE EXPORTACION DE PRINCIPALES PRODUCTOS AGRICOLAS

Periodo: Enero - Setiembre 2010/2011 p/

(toneladas)

Subpartida nacional	Productos	Total Anual 2010	Enero - Setiembre		Var. %	Setiembre		Var. %
			2010	2011		2010	2011	
<b>TRADICIONAL</b>								
<b>Algodón</b>								
5201000010	Algodón Pima y Supima	--	--	--	--	--	--	--
5201000020	Algodón Tanguis	314,3	191,9	1 141,2	494,6	--	--	--
5201000030	Algodón áspero y semiaspero	60,4	40,3	290,3	620,3	--	266,4	--
5201000090	L.D. Tipos de Algodón	40,8	40,8	--	-100,0	--	--	--
5202990000	L.D. Desperdicios de Algodón	47,9	47,9	140,7	193,6	--	20,0	--
1701119000	<b>Azúcar de caña</b>	<b>93 615,3</b>	<b>81 986,2</b>	<b>49 211,2</b>	<b>-40,0</b>	<b>27 605,2</b>	<b>7,2</b>	<b>-100,0</b>
0901110000	<b>Café sin descafeinar</b>	<b>230 325,6</b>	<b>145 949,6</b>	<b>169 469,9</b>	<b>16,1</b>	<b>29 085,6</b>	<b>41 183,2</b>	<b>41,6</b>
<b>NO TRADICIONAL</b>								
<b>Agroindustriales</b>								
<b>Aceites</b>								
1509100000	Aceite de oliva virgen	301,7	263,7	87,5	-66,8	43,6	6,2	-85,7
1511100000	Aceite de palma en bruto	27,9	27,9	--	-100,0	--	--	--
1511900000	Aceite de palma refinado	--	--	--	--	--	--	--
1515900000	L. d. grasas y aceites vegetales	681,4	609,7	580,8	-4,7	65,2	39,0	-40,1
3301130000	Aceite esencial de limón	426,7	401,6	365,5	-9,0	49,0	35,5	-27,6
<b>Aceitunas preparadas</b>								
2001901000	Aceitunas Preparadas en Vinagre	179,1	146,0	787,2	439,0	25,9	17,3	-33,2
2005700000	Aceitunas Preparadas sin Vinagre	30 466,1	21 821,1	14 653,4	-32,8	3 573,1	1 917,1	-46,3
0402911000	<b>Leche evaporada s/ azúcar</b>	<b>72 271,7</b>	<b>53 713,0</b>	<b>55 939,4</b>	<b>4,1</b>	<b>6 108,5</b>	<b>7 165,4</b>	<b>17,3</b>
1108120000	<b>Almidón de maíz</b>	<b>2 850,0</b>	<b>2 401,0</b>	<b>1 818,8</b>	<b>-24,2</b>	<b>237,9</b>	<b>175,9</b>	<b>-26,0</b>
2308001000	<b>Harina de flores de marigold</b>	<b>397,8</b>	<b>273,7</b>	<b>684,6</b>	<b>150,1</b>	<b>68,4</b>	<b>105,1</b>	<b>53,7</b>
1101000000	<b>Harina de trigo</b>	<b>5 043,7</b>	<b>3 907,4</b>	<b>3 233,7</b>	<b>-17,2</b>	<b>169,2</b>	<b>58,7</b>	<b>-65,3</b>
1905310000	<b>Prod. d panadería, pastelería o galletería</b>	<b>19 329,6</b>	<b>14 224,4</b>	<b>16 965,2</b>	<b>19,3</b>	<b>1 235,0</b>	<b>1 762,1</b>	<b>42,7</b>
<b>Hortalizas y frutas preparadas</b>								
2004900000	L.d. hortalizas preparadas congeladas	24,2	22,1	3,4	-84,8	--	--	--
2005510000	Frijoles desvainados s/congelar	11 896,4	5 760,8	4 953,1	-14,0	1 522,7	1 370,0	-10,0
2005600000	Espárragos en conserva	76 056,7	51 734,4	59 748,8	15,5	6 025,3	4 475,4	-25,7
2005590000	Frijoles preparados sin desvainar ni congelar	992,1	857,8	722,0	-15,8	2,1	52,4	--
2005901000	Alcachofas preparadas	48 809,1	20 432,7	24 151,7	18,2	7 406,1	6 130,4	-17,2
2005909000	L.d. hortalizas preparadas sin congelar	64 001,8	37 352,2	53 545,5	43,4	7 196,0	6 934,4	-3,6
2008910000	Palmitos preparados	2 031,7	1 510,5	1 705,8	12,9	73,9	161,2	118,0
200820	Piña en conserva ( en agua)	1,8	--	7,2	--	--	--	--
2002900000	Tomates preparados, l.d.- pasta de tomate	9 479,4	7 026,5	6 495,6	-7,6	157,3	1 579,0	903,9
2007999100	L.d. confituras, jaleas y mermelada de fruta	2 305,6	1 479,4	1 963,5	32,7	415,6	208,0	-50,0
2008993000	Mangos preparados o conservados	5 367,5	4 732,2	8 793,4	85,8	132,9	302,3	127,4
2007999200	L.d. pure y pastas de frutas	510,7	456,3	903,6	98,0	--	--	--
<b>Jugos de frutas azucaradas</b>								
20098013 - 19	Jugo de las demás frutas	4 123,4	3 954,8	4 581,5	15,8	325,5	245,3	-24,6
20093	Jugo de los demás agríos	8 891,5	6 472,8	8 064,3	24,6	804,7	776,2	-3,5
2009801200	Jugo de maracuya	9 677,7	7 536,6	10 241,0	35,9	1 100,6	825,8	-25,0
2009801100	Jugo de papaya	--	--	--	--	--	--	--
20094	Jugo de piña	13,9	13,9	6,9	-50,5	--	--	--
<b>Cacao</b>								
1801001000	Cacao en grano crudo	11 342,2	8 287,1	14 427,9	74,1	1 445,5	3 018,5	108,8
1803200000	Cacao en pasta, desgrasada	1 334,7	1 143,6	637,9	-44,2	102,2	102,1	-0,2
1803100000	Cacao en pasta sin desgrasar	426,8	285,4	194,3	-31,9	25,7	20,8	-19,0
1805000000	Cacao en polvo	2 664,9	2 013,8	2 146,5	6,6	355,9	316,2	-11,2
1802000000	Cascara, cascarilla de cacao	492,1	205,0	408,8	99,4	51,6	--	-100,0
18040	Manteca de cacao	5 444,4	4 129,2	4 497,0	8,9	414,8	229,1	-44,8
<b>Cereales</b>								
1008901090	<b>Quinua</b>	<b>4 838,4</b>	<b>3 422,1</b>	<b>5 739,5</b>	<b>67,7</b>	<b>629,2</b>	<b>828,7</b>	<b>31,7</b>
<b>Maíz</b>								
1005909090	Los demás tipos de maíz	1 696,1	1 189,6	1 302,8	9,5	174,4	106,7	-38,8
1005909010	Maíz blanco gigante del cuzco	6 578,6	5 294,2	3 383,7	-36,1	532,2	596,8	12,1
1005909020	Maíz morado	415,7	302,1	268,7	-11,0	33,8	48,9	44,6
1005902000	Maíz reventon	7,9	7,9	3,7	-53,3	--	2,7	--
<b>Colorantes</b>								
<b>Achiote</b>								
1404101000	Achiote	90,5	41,9	38,4	-8,2	15,3	17,1	11,8
3203001400	Extracto de achiote (annato powder)	563,5	394,0	351,9	-10,7	42,6	37,8	-11,3
<b>Cochinilla</b>								
0511991000	Cochinilla e insectos similares	30,0	25,3	26,3	4,0	0,6	1,8	191,8
3203002100	Carmin de cochinilla	432,6	335,9	420,4	25,2	43,6	45,4	4,0
<b>Curcuma</b>								
0910300000	Curcuma	1 024,2	434,2	743,2	71,2	139,4	111,8	-19,7
3203001920	Extracto de palillo (curcumina)	10,0	5,8	9,3	61,2	0,8	1,1	43,9
3203001600	<b>Extracto de maíz morado ( antocianina)</b>	<b>1,0</b>	<b>0,6</b>	<b>1,2</b>	<b>87,2</b>	<b>0,1</b>	<b>0,2</b>	<b>56,2</b>
3203002900	<b>L. d. materias colorantes de origen animal</b>	<b>5,3</b>	<b>5,3</b>	<b>--</b>	<b>-100,0</b>	<b>--</b>	<b>--</b>	<b>--</b>
3203001990	<b>Los demás extractos de origen vegetal</b>	<b>927,1</b>	<b>767,4</b>	<b>719,5</b>	<b>-6,2</b>	<b>100,0</b>	<b>64,5</b>	<b>-35,5</b>

Continúa

Conclusión

Subpartida nacional	Productos	Total Anual 2010	Enero - Setiembre		Var. %	Setiembre		Var. %
			2010	2011		2010	2011	
<b>Frutas</b>								
<b>Aceitunas</b>								
0709902000	Aceitunas	159,8	74,9	88,9	18,8	4,0	21,0	423,5
0711200000	Aceitunas en salmuera	7 504,3	4 350,2	7 410,1	70,3	931,3	1 092,4	17,3
0802400000	<b>Castañas</b>	<b>0,4</b>	<b>0,3</b>	<b>54,1</b>	--	<b>0,0</b>	<b>17,9</b>	--
0801190000	<b>Cocos frescos</b>	<b>429,9</b>	<b>361,9</b>	<b>407,3</b>	<b>12,5</b>	<b>0,0</b>	<b>16,2</b>	--
0804100000	<b>Dátiles frescos o secos</b>	<b>0,1</b>	<b>0,1</b>	<b>0,0</b>	<b>-93,7</b>	<b>0,0</b>	<b>0,0</b>	--
0811109000	<b>Fresas congeladas</b>	<b>4 484,5</b>	<b>1 099,1</b>	<b>1 668,8</b>	<b>51,8</b>	<b>126,8</b>	<b>118,2</b>	<b>-6,8</b>
0805501000	<b>Limones</b>	<b>27,2</b>	<b>27,2</b>	<b>67,2</b>	<b>146,9</b>	<b>26,3</b>	<b>25,2</b>	<b>-4,3</b>
0805502100	<b>Limón sutil</b>	<b>1 684,5</b>	<b>1 182,7</b>	<b>1 623,8</b>	<b>37,3</b>	<b>111,1</b>	<b>123,6</b>	<b>11,2</b>
080520	<b>Mandarinas</b>	<b>65 641,3</b>	<b>65 541,8</b>	<b>77 294,4</b>	<b>17,9</b>	<b>4 296,0</b>	<b>4 946,9</b>	<b>15,2</b>
0804502000	<b>Mangos</b>	<b>106 216,6</b>	<b>79 093,9</b>	<b>126 832,0</b>	<b>60,4</b>	<b>223,0</b>	<b>12,4</b>	<b>-94,4</b>
0807190000	<b>Melones</b>	<b>272,5</b>	<b>238,1</b>	<b>303,5</b>	<b>27,5</b>	<b>0,0</b>	<b>0,0</b>	--
080121 - 22	<b>Nueces del brasil</b>	<b>2 726,5</b>	<b>2 278,4</b>	<b>2 363,5</b>	<b>3,7</b>	<b>282,2</b>	<b>326,1</b>	<b>15,6</b>
0804400000	<b>Palta</b>	<b>65 982,4</b>	<b>65 941,6</b>	<b>89 378,7</b>	<b>35,5</b>	<b>1 636,5</b>	<b>8 013,6</b>	<b>389,7</b>
0804300000	<b>Piñas</b>	<b>58,1</b>	<b>22,5</b>	<b>40,4</b>	<b>79,8</b>	<b>20,2</b>	<b>4,9</b>	<b>-76,0</b>
0803	<b>Plátanos</b>	<b>101 206,3</b>	<b>77 330,0</b>	<b>90 871,7</b>	<b>17,5</b>	<b>7 498,3</b>	<b>10 371,6</b>	<b>38,3</b>
0806100000	<b>Uvas</b>	<b>84 737,6</b>	<b>33 533,0</b>	<b>49 878,1</b>	<b>48,7</b>	<b>131,9</b>	<b>205,0</b>	<b>55,5</b>
081090	<b>L.d. frutos frescos</b>	<b>1 814,2</b>	<b>1 789,7</b>	<b>4 813,1</b>	<b>168,9</b>	<b>11,5</b>	<b>3,0</b>	<b>-73,9</b>
0811909000	<b>L.d. frutos sin cocer</b>	<b>16 791,5</b>	<b>15 940,4</b>	<b>22 662,1</b>	<b>42,2</b>	<b>397,6</b>	<b>1 334,5</b>	<b>235,7</b>
081400	<b>Cortezas de agrios, frescas, congeladas o secas</b>	<b>6 083,2</b>	<b>5 872,4</b>	<b>5 623,2</b>	<b>-4,2</b>	<b>104,5</b>	<b>127,8</b>	<b>22,3</b>
<b>Hortalizas frescas o secas</b>								
<b>Ajos</b>								
0703200000	Ajos frescos	3 831,6	1 429,3	1 405,2	-1,7	297,3	196,9	-33,8
0712901000	Ajos secos	2,9	0,0	20,2	--	--	1,0	--
<b>Cebollas</b>								
0703100000	Cebollas frescas	167 700,2	78 946,8	107 371,4	36,0	25 838,0	26 573,8	2,8
0712200000	Cebollas secas	335,4	196,1	90,9	-53,7	18,2	20,1	10,4
0709200000	<b>Espárragos frescos</b>	<b>138 581,1</b>	<b>85 722,0</b>	<b>89 420,4</b>	<b>4,3</b>	<b>16 723,6</b>	<b>15 479,8</b>	<b>-7,4</b>
0705110000	<b>Repolladas frescas o refrigeradas</b>	<b>39,7</b>	<b>19,9</b>	<b>59,4</b>	<b>198,7</b>	<b>2,3</b>	<b>23,5</b>	<b>935,1</b>
0710290000	<b>L. d. hortalizas de vaina cocidas congeladas</b>	<b>267,3</b>	<b>166,0</b>	<b>45,1</b>	<b>-72,8</b>	<b>22,4</b>	<b>20,4</b>	<b>-8,9</b>
0708900000	<b>L. d. hortalizas desvainadas frescas</b>	<b>380,2</b>	<b>313,4</b>	<b>553,9</b>	<b>76,8</b>	<b>60,7</b>	<b>199,8</b>	<b>229,4</b>
070990 2/	<b>L.d. hortalizas frescas</b>	<b>1 612,5</b>	<b>785,7</b>	<b>858,1</b>	<b>9,2</b>	<b>159,4</b>	<b>49,0</b>	<b>-69,2</b>
0710100000	<b>Papas congeladas</b>	<b>152,9</b>	<b>117,0</b>	<b>142,4</b>	<b>21,7</b>	<b>14,8</b>	<b>17,6</b>	<b>18,9</b>
0702000000	<b>Tomates frescos</b>	<b>15,3</b>	<b>15,1</b>	<b>48,1</b>	<b>219,4</b>	<b>0,4</b>	<b>0,0</b>	<b>-100,0</b>
071080	<b>L. d. hortalizas cocidas congeladas</b>							
0710801000	Espárragos congelados	12 111,6	6 933,1	7 945,7	14,6	546,5	782,1	43,1
0710809000	L.d.hortalizas cocidas congeladas	4 427,7	2 848,9	3 196,4	12,2	744,8	363,2	-51,2
0712909000	<b>L. d. hortalizas secas</b>	<b>1 705,6</b>	<b>1 263,7</b>	<b>1 200,4</b>	<b>-5,0</b>	<b>112,0</b>	<b>66,1</b>	<b>-41,0</b>
0713509000	<b>Habas, haba caballar y menor</b>	<b>1 800,8</b>	<b>766,9</b>	<b>1 815,9</b>	<b>136,8</b>	<b>173,4</b>	<b>272,0</b>	<b>56,9</b>
0713909000	<b>Las demás hortalizas secas desvainadas</b>	<b>52,9</b>	<b>40,3</b>	<b>26,9</b>	<b>-33,2</b>	<b>2,7</b>	<b>1,7</b>	<b>-36,0</b>
0904200000	<b>Prod. Géneros capsicum (Paprika)</b>	<b>45 041,9</b>	<b>31 504,7</b>	<b>36 855,6</b>	<b>17,0</b>	<b>3 765,0</b>	<b>3 954,3</b>	<b>5,0</b>
<b>Menestras</b>								
<b>Frijoles</b>								
0710220000	Frijoles congelados	1 091,0	381,6	830,9	117,7	136,9	462,4	237,9
0708200000	Frijoles frescos o refrigerados	2 488,3	1 955,5	3 568,8	82,5	470,1	822,1	74,9
07133	Frijoles secos	33 875,5	21 615,1	24 864,0	15,0	1 590,1	1 850,8	16,4
0713209000	<b>Garbanzos</b>	--	--	<b>34,3</b>	--	--	--	--
<b>Pelos e hilados finos</b>								
5108100000	Hilados de pelo fino cardado	1,2	0,9	0,5	-41,4	0,0	0,0	-100,0
5108200000	Hilados de pelo fino peinado	682,7	577,1	674,5	16,9	42,1	37,3	-11,6
51053	Pelo fino cardado o peinado	3 615,2	2 880,5	2 955,9	2,6	209,2	333,0	59,1
<b>Otros</b>								
060310	Flores y capullos	1 401,0	1 062,3	1 562,1	47,0	176,8	215,8	22,1
1211300000	<b>Hoja de coca</b>	<b>91,7</b>	<b>69,0</b>	<b>137,4</b>	<b>99,2</b>	--	--	--
1211400000	<b>Paja de adormidera</b>	--	--	--	--	--	--	--
1211903000	<b>Orégano</b>	<b>4 862,5</b>	<b>3 819,4</b>	<b>3 515,4</b>	<b>-8,0</b>	<b>406,2</b>	<b>551,6</b>	<b>35,8</b>
1211905000	<b>Uña de gato</b>	<b>195,6</b>	<b>148,5</b>	<b>120,8</b>	<b>-18,7</b>	<b>11,6</b>	<b>4,7</b>	<b>-59,2</b>
12119090	L. d. plantas, semillas y frutos para medicina y perfu	1 347,4	972,8	1 414,5	45,4	78,0	130,1	66,9
1404200000	<b>Linteres de algodón</b>	--	--	--	--	--	--	--
2401101000	<b>Tabaco negro</b>	<b>114,7</b>	<b>107,6</b>	<b>6,0</b>	<b>-94,4</b>	<b>58,4</b>	<b>0,0</b>	<b>-100,0</b>
1404103000	<b>Tara</b>	<b>22 134,5</b>	<b>15 147,5</b>	<b>11 100,7</b>	<b>-26,7</b>	<b>2 374,7</b>	<b>1 552,4</b>	<b>-34,6</b>
0902400000	<b>Te</b>	<b>2,9</b>	<b>2,5</b>	--	<b>-100,0</b>	--	--	--

p/Preliminar

1/ No incluye Lanás ni Forestales

2/ Incluye 07099010 y 07099090

Fuente: Superintendencia Nacional de Administración Tributaria - SUNAT

Elaboración: Ministerio de Agricultura - Oficina de Estudios Económicos y Estadísticos

Cuadro Nº 83

**VALOR MENSUAL DE EXPORTACION DE PRINCIPALES PRODUCTOS AGRICOLAS**  
**Periodo: Enero - Setiembre 2010/2011 p/**  
**(miles US\$ FOB)**

Subpartida nacional	Productos	Total Anual 2010	Enero - Setiembre		Var. %	Setiembre		Var. %
			2010	2011		2010	2011	
	<b>TOTAL</b>	<b>2 813 478,6</b>	<b>1 814 980,5</b>	<b>2 619 297,6</b>	<b>44,3</b>	<b>288 238,6</b>	<b>410 552,6</b>	<b>42,4</b>
	<b>TRADICIONAL</b>	<b>941 734,8</b>	<b>577 947,8</b>	<b>960 692,5</b>	<b>66,2</b>	<b>136 389,5</b>	<b>225 483,2</b>	<b>65,3</b>
	Algodón	1 108,9	724,4	6 335,3	774,5	--	1 191,7	--
5201000010	Algodón Pima y Supima	--	--	--	--	--	--	--
5201000020	Algodón Tanguis	859,3	539,1	4 785,9	787,8	--	--	--
5201000030	Algodón Áspero y Semiaspero	153,4	89,4	1 244,2	--	--	1 160,5	--
5201000090	L.D. Tipos de Algodón	55,6	55,3	--	-100,0	--	--	--
5202990000	L.D. Desperdicios de Algodón	40,6	40,6	305,1	650,7	--	31,3	--
1701119000	<b>Azúcar de caña</b>	<b>54 029,8</b>	<b>46 782,0</b>	<b>37 309,1</b>	<b>-20,2</b>	<b>16 793,6</b>	<b>5,5</b>	<b>-100,0</b>
0901110000	<b>Café sin descafeinar</b>	<b>886 596,1</b>	<b>530 441,4</b>	<b>917 048,1</b>	<b>72,9</b>	<b>119 595,9</b>	<b>224 286,0</b>	<b>87,5</b>
	<b>NO TRADICIONAL</b>	<b>1 871 743,7</b>	<b>1 237 032,7</b>	<b>1 658 605,1</b>	<b>34,1</b>	<b>151 849,1</b>	<b>185 069,4</b>	<b>21,9</b>
	<b>Agroindustriales</b>	<b>595 366,7</b>	<b>388 502,8</b>	<b>493 677,0</b>	<b>27,1</b>	<b>60 786,1</b>	<b>67 070,5</b>	<b>10,3</b>
	<b>Aceites</b>	<b>13 409,9</b>	<b>12 170,1</b>	<b>14 052,6</b>	<b>15,5</b>	<b>1 485,4</b>	<b>1 249,5</b>	<b>-15,9</b>
1509100000	Aceite de oliva virgen	957,6	843,3	280,0	-66,8	128,0	22,9	-82,1
1511100000	Aceite de palma en bruto	21,9	21,9	--	-100,0	--	--	--
1511900000	Aceite de palma refinado	--	--	0,1	--	--	--	--
1515900000	L. d. grasas y aceites vegetales	5 583,9	4 865,1	6 220,9	27,9	564,7	463,0	-18,0
3301130000	Aceite esencial de limón	6 846,4	6 439,8	7 551,5	17,3	792,7	763,6	-3,7
	<b>Aceitunas preparadas</b>	<b>32 787,0</b>	<b>22 449,9</b>	<b>18 496,2</b>	<b>-17,6</b>	<b>4 250,7</b>	<b>2 074,2</b>	<b>-51,2</b>
2001901000	Aceitunas Preparadas en Vinagre	357,6	271,6	1 432,9	427,5	24,0	44,0	83,3
2005700000	Aceitunas Preparadas sin Vinagre	32 429,4	22 178,3	17 063,4	-23,1	4 226,6	2 030,2	-52,0
0402911000	<b>Leche evaporada s/ azúcar</b>	<b>76 833,7</b>	<b>56 354,4</b>	<b>68 560,3</b>	<b>21,7</b>	<b>6 600,0</b>	<b>9 273,5</b>	<b>40,5</b>
1108120000	<b>Almidón de maíz</b>	<b>1 567,9</b>	<b>1 311,4</b>	<b>1 198,8</b>	<b>-8,6</b>	<b>126,7</b>	<b>114,5</b>	<b>-9,6</b>
2308001000	<b>Harina de flores de marigold</b>	<b>1 142,0</b>	<b>855,7</b>	<b>2 236,5</b>	<b>161,4</b>	<b>234,8</b>	<b>367,8</b>	<b>56,6</b>
1101000000	<b>Harina de trigo</b>	<b>2 019,8</b>	<b>1 573,0</b>	<b>1 638,0</b>	<b>4,1</b>	<b>72,9</b>	<b>30,5</b>	<b>-58,2</b>
1905310000	<b>Prod. d panadería, pastelería o galletería</b>	<b>30 400,7</b>	<b>22 282,4</b>	<b>28 975,2</b>	<b>30,0</b>	<b>2 169,5</b>	<b>3 031,5</b>	<b>39,7</b>
	<b>Hortalizas y frutas preparadas</b>	<b>320 618,2</b>	<b>179 329,4</b>	<b>245 339,8</b>	<b>36,8</b>	<b>34 336,8</b>	<b>35 938,7</b>	<b>4,7</b>
2004900000	L.d. hortalizas preparadas congeladas	53,6	43,9	4,3	-90,2	--	--	--
2005510000	Frijoles desvainados s/congelar	12 523,2	6 090,9	5 216,6	-14,4	1 623,2	1 514,2	-6,7
2005600000	Espárragos en conserva	105 647,9	69 712,6	91 918,9	31,9	8 005,5	7 273,8	-9,1
2005590000	Frijoles preparados sin desvainar ni congelar	1 041,3	900,9	760,1	-15,6	2,9	54,7	--
2005901000	Alcachofas preparadas	96 108,8	39 033,6	53 618,2	37,4	14 509,8	14 508,8	--
2005909000	L.d. hortalizas preparadas sin congelar	83 984,0	47 289,4	72 204,2	52,7	9 336,9	10 166,6	8,9
2008910000	Palmitos preparados	3 987,7	2 902,5	3 715,8	28,0	171,6	320,0	86,4
200820	Piña en conserva ( en agua)	3,9	--	24,1	--	--	--	--
2002900000	Tomates preparados, l.d.- pasta de tomate	9 424,0	7 037,1	6 513,2	-7,4	165,2	1 621,2	881,4
2007999100	L.d. confituras, jaleas y mermelada	2 113,2	1 369,6	1 915,7	39,9	378,3	199,8	-47,2
2008993000	Mangos preparados o conservados	5 174,3	4 454,3	8 256,8	85,4	143,4	279,7	95,0
2007999200	L.d. Pure y pastas de frutas	556,2	494,8	1 192,1	140,9	0,0	0,0	--
	<b>Jugos de frutas azucaradas</b>	<b>38 032,9</b>	<b>32 893,2</b>	<b>32 275,8</b>	<b>-1,9</b>	<b>3 136,7</b>	<b>2 467,2</b>	<b>-21,3</b>
20098013 19	Jugo de las demás frutas	4 178,3	3 984,2	4 610,3	15,7	404,1	211,7	-47,6
20093	Jugo de los demás agrios	4 878,2	3 778,8	5 312,6	40,6	339,0	383,0	13,0
2009801200	Jugo de maracuya	28 967,2	25 121,2	22 340,9	-11,1	2 393,6	1 872,4	-21,8
2009801100	Jugo de papaya	--	--	0,1	--	--	--	--
20094	Jugo de piña	9,1	9,1	12,0	32,1	--	--	--
	<b>Cacao</b>	<b>78 554,5</b>	<b>59 283,2</b>	<b>80 903,7</b>	<b>36,5</b>	<b>8 372,7</b>	<b>12 523,0</b>	<b>49,6</b>
1801001000	Cacao en grano crudo	35 241,8	25 745,4	47 525,9	84,6	4 557,9	9 463,5	107,6
1803200000	Cacao en pasta, desgrasada	4 536,1	3 832,6	2 982,8	-22,2	344,1	465,5	35,3
1803100000	Cacao en pasta sin desgrasar	2 059,7	1 338,7	1 011,3	-24,5	130,5	99,1	-24,1
1805000000	Cacao en polvo	10 026,4	7 227,9	11 097,4	53,5	1 455,2	1 725,3	18,6
1802000000	Cascara, cascarilla de cacao	285,2	169,3	276,4	63,3	29,8	--	-100,0
18040	Manteca de cacao	26 405,3	20 969,3	18 009,8	-14,1	1 855,2	769,6	-58,5
	<b>Cereales</b>	<b>26 047,6</b>	<b>19 334,3</b>	<b>25 136,3</b>	<b>30,0</b>	<b>2 795,0</b>	<b>3 827,2</b>	<b>36,9</b>
1008901090	<b>Quinua</b>	<b>13 138,3</b>	<b>9 180,7</b>	<b>17 957,2</b>	<b>95,6</b>	<b>1 742,2</b>	<b>2 824,7</b>	<b>62,1</b>
	<b>Maíz</b>	<b>12 909,3</b>	<b>10 153,6</b>	<b>7 179,2</b>	<b>-29,3</b>	<b>1 052,8</b>	<b>1 002,6</b>	<b>-4,8</b>
1005909090	Los demás tipos de maíz	2 532,1	1 767,5	2 011,7	13,8	235,7	163,5	-30,6
1005909010	Maíz blanco gigante del cuzco	9 768,9	7 905,5	4 713,7	-40,4	759,8	783,3	3,1
1005909020	Maíz morado	590,3	462,5	446,6	-3,4	57,3	52,0	-9,3
1005902000	Maíz reventon	18,1	18,1	7,2	-60,3	--	3,8	--
	<b>Colorantes</b>	<b>85 520,0</b>	<b>57 314,1</b>	<b>86 108,6</b>	<b>50,2</b>	<b>8 101,8</b>	<b>6 644,5</b>	<b>-18,0</b>
	<b>Achiote</b>	<b>10 697,7</b>	<b>7 513,2</b>	<b>8 666,0</b>	<b>15,3</b>	<b>657,3</b>	<b>691,5</b>	<b>5,2</b>
1404101000	Achiote	194,1	83,0	98,7	18,9	26,6	42,9	61,2
3203001400	Extracto de achiote (annatto powder)	10 503,6	7 430,2	8 567,3	15,3	630,6	648,6	2,8
	<b>Cochinilla</b>	<b>67 182,3</b>	<b>44 889,7</b>	<b>71 216,5</b>	<b>58,6</b>	<b>6 575,4</b>	<b>5 177,8</b>	<b>-21,3</b>
0511991000	Cochinilla e insectos similares	2 514,2	2 147,7	2 770,8	29,0	62,3	121,2	94,6
3203002100	Carmín de cochinilla	64 668,2	42 742,0	68 445,7	60,1	6 513,2	5 056,6	-22,4
	<b>Curcuma</b>	<b>2 743,9</b>	<b>922,0</b>	<b>2 260,9</b>	<b>145,2</b>	<b>349,5</b>	<b>301,4</b>	<b>-13,8</b>
0910300000	Cúrcuma	2 568,0	841,8	2 059,3	144,6	337,5	272,7	-19,2
3203001920	<b>Extracto de palillo (curcumina)</b>	<b>176,0</b>	<b>80,2</b>	<b>201,7</b>	<b>151,6</b>	<b>12,0</b>	<b>28,7</b>	<b>138,7</b>
3203001600	Extracto de maíz morado ( antocianina)	39,3	28,6	93,4	226,6	0,4	22,3	--
3203002900	<b>L. d. mat.colorantes de origen animal</b>	<b>140,0</b>	<b>140,0</b>	<b>0,0</b>	<b>-100,0</b>	<b>--</b>	<b>--</b>	<b>--</b>
3203001990	<b>L.d. extractos de origen vegetal</b>	<b>4 716,7</b>	<b>3 820,6</b>	<b>3 871,8</b>	<b>1,3</b>	<b>519,2</b>	<b>451,5</b>	<b>-13,0</b>

Continúa

Conclusión

Subpartida nacional	Productos	Total Anual	Enero - Setiembre		Var. %	Setiembre		Var. %
			2010	2010		2011	2010	
	<b>Frutas</b>	<b>522 667,6</b>	<b>355 447,1</b>	<b>565 846,1</b>	<b>59,2</b>	<b>14 154,4</b>	<b>36 124,3</b>	<b>155,2</b>
	<b>Aceitunas</b>	<b>4 654,5</b>	<b>2 361,9</b>	<b>3 285,2</b>	<b>39,1</b>	<b>493,3</b>	<b>465,0</b>	<b>-5,8</b>
0709902000	Aceitunas	269,7	127,7	148,1	16,0	10,0	30,4	202,5
0711200000	Aceitunas en salmuera	4 384,8	2 234,2	3 137,1	40,4	483,3	434,6	-10,1
0802400000	<b>Castañas</b>	<b>2,8</b>	<b>2,6</b>	<b>346,1</b>	<b>--</b>	<b>--</b>	<b>119,4</b>	<b>--</b>
0801190000	<b>Cocos frescos</b>	<b>123,4</b>	<b>94,9</b>	<b>265,5</b>	<b>179,7</b>	<b>--</b>	<b>14,5</b>	<b>--</b>
0804100000	<b>Dátiles frescos o secos</b>	<b>0,2</b>	<b>0,2</b>	<b>0,0</b>	<b>-99,8</b>	<b>--</b>	<b>0,0</b>	<b>--</b>
0811109000	<b>Fresas congeladas</b>	<b>5 591,3</b>	<b>1 198,8</b>	<b>2 228,2</b>	<b>85,9</b>	<b>166,7</b>	<b>194,3</b>	<b>16,6</b>
805301000	<b>Limones</b>	<b>11,1</b>	<b>11,1</b>	<b>28,8</b>	<b>159,5</b>	<b>9,0</b>	<b>10,5</b>	<b>16,7</b>
0805502100	<b>Limón sutil</b>	<b>1 089,4</b>	<b>690,3</b>	<b>1 111,4</b>	<b>61,0</b>	<b>43,8</b>	<b>91,8</b>	<b>109,8</b>
080520	<b>Mandarinas</b>	<b>50 879,8</b>	<b>50 799,8</b>	<b>65 298,4</b>	<b>28,5</b>	<b>3 948,3</b>	<b>4 627,1</b>	<b>17,2</b>
0804502000	<b>Mangos</b>	<b>89 333,9</b>	<b>64 841,4</b>	<b>107 816,2</b>	<b>66,3</b>	<b>79,2</b>	<b>75,1</b>	<b>-5,1</b>
0807190000	<b>Melones</b>	<b>153,0</b>	<b>148,7</b>	<b>168,4</b>	<b>13,2</b>	<b>--</b>	<b>--</b>	<b>--</b>
080121 - 22	<b>Nueces del brasil</b>	<b>14 857,0</b>	<b>11 902,3</b>	<b>19 057,7</b>	<b>60,1</b>	<b>1 793,0</b>	<b>2 967,6</b>	<b>65,5</b>
0804400000	<b>Palmas</b>	<b>84 637,6</b>	<b>84 570,5</b>	<b>161 206,4</b>	<b>90,6</b>	<b>2 242,2</b>	<b>17 275,9</b>	<b>670,5</b>
0804300000	<b>Piñas</b>	<b>73,5</b>	<b>48,7</b>	<b>320,2</b>	<b>558,1</b>	<b>31,1</b>	<b>144,5</b>	<b>364,7</b>
0803	<b>Plátanos</b>	<b>56 701,8</b>	<b>43 618,1</b>	<b>51 903,4</b>	<b>19,0</b>	<b>4 203,4</b>	<b>6 032,0</b>	<b>43,5</b>
0806100000	<b>Uvas</b>	<b>179 760,3</b>	<b>62 211,1</b>	<b>96 022,3</b>	<b>54,3</b>	<b>244,6</b>	<b>446,1</b>	<b>82,4</b>
081090	<b>L.d. frutos frescos</b>	<b>4 203,9</b>	<b>4 143,7</b>	<b>11 403,6</b>	<b>175,2</b>	<b>25,2</b>	<b>6,2</b>	<b>-75,3</b>
0811909000	<b>L.d. frutos sin cocer</b>	<b>25 653,7</b>	<b>24 077,1</b>	<b>38 995,3</b>	<b>62,0</b>	<b>791,5</b>	<b>3 498,8</b>	<b>342,0</b>
081400	<b>Cortezas de agrios, frescas, cong. o secas</b>	<b>4 940,5</b>	<b>4 726,0</b>	<b>6 389,1</b>	<b>35,2</b>	<b>83,0</b>	<b>155,7</b>	<b>87,5</b>
	<b>Hortalizas frescas o secas</b>	<b>501 627,8</b>	<b>316 556,8</b>	<b>365 028,7</b>	<b>15,3</b>	<b>55 752,4</b>	<b>56 898,9</b>	<b>2,1</b>
	<b>Ajos</b>	<b>9 268,5</b>	<b>1 497,0</b>	<b>3 735,6</b>	<b>149,5</b>	<b>209,5</b>	<b>209,5</b>	<b>0,0</b>
0703200000	Ajos frescos	4 634,0	748,5	1 832,3	144,8	104,8	103,6	-1,2
0712901000	Ajos secos	0,4	--	70,9	--	--	2,4	--
	<b>Cebollas</b>	<b>44 352,6</b>	<b>20 250,0</b>	<b>25 966,4</b>	<b>28,2</b>	<b>8 008,0</b>	<b>7 619,2</b>	<b>-4,9</b>
0703100000	Cebollas frescas	41 903,8	18 642,5	24 341,8	30,6	7 638,9	7 260,6	-5,0
0712200000	Cebollas secas	2 448,8	1 607,5	1 624,6	1,1	369,1	358,5	-2,9
0709200000	<b>Espárragos frescos</b>	<b>291 405,0</b>	<b>191 909,5</b>	<b>192 120,5</b>	<b>0,1</b>	<b>34 595,8</b>	<b>32 821,0</b>	<b>-5,1</b>
0705110000	<b>Repolladas frescas o refrigeradas</b>	<b>89,8</b>	<b>44,8</b>	<b>136,7</b>	<b>205,2</b>	<b>5,1</b>	<b>49,3</b>	<b>865,7</b>
0710290000	<b>L. d. Hortalizas de vainas cocidas congeladas</b>	<b>849,0</b>	<b>525,2</b>	<b>174,4</b>	<b>-66,8</b>	<b>67,8</b>	<b>98,2</b>	<b>44,7</b>
0708900000	<b>L. d. hortalizas desvainadas frescas</b>	<b>536,2</b>	<b>384,4</b>	<b>880,1</b>	<b>129,0</b>	<b>49,8</b>	<b>182,2</b>	<b>266,0</b>
070990 2/	<b>L.d. hortalizas frescas</b>	<b>1 367,1</b>	<b>897,5</b>	<b>1 084,8</b>	<b>20,9</b>	<b>95,2</b>	<b>143,9</b>	<b>51,1</b>
0710100000	<b>Papas congeladas</b>	<b>319,5</b>	<b>242,7</b>	<b>314,4</b>	<b>29,5</b>	<b>28,2</b>	<b>38,1</b>	<b>35,1</b>
0702000000	<b>Tomates frescos</b>	<b>19,8</b>	<b>19,2</b>	<b>14,9</b>	<b>-22,3</b>	<b>0,6</b>	<b>--</b>	<b>-100,0</b>
071080	<b>L. d. hortalizas cocidas congeladas</b>	<b>41 865,0</b>	<b>24 501,9</b>	<b>30 724,2</b>	<b>25,4</b>	<b>3 658,5</b>	<b>3 407,2</b>	<b>-6,9</b>
0710801000	Espárragos congelados	29 906,4	16 586,0	22 027,5	32,8	1 384,7	2 210,7	59,7
0710809000	L.d.hortalizas cocidas congeladas	11 958,6	7 915,9	8 696,7	9,9	2 273,9	1 196,5	-47,4
0712909000	<b>L. d. hortalizas secas</b>	<b>12 188,7</b>	<b>9 139,2</b>	<b>9 186,2</b>	<b>0,5</b>	<b>949,5</b>	<b>608,7</b>	<b>-35,9</b>
0713509000	<b>Habas, haba caballar y menor</b>	<b>2 397,6</b>	<b>1 387,7</b>	<b>2 815,4</b>	<b>102,9</b>	<b>328,3</b>	<b>433,2</b>	<b>32,0</b>
0713909000	<b>Las demás hortalizas secas desvainadas</b>	<b>40,6</b>	<b>38,6</b>	<b>33,7</b>	<b>-12,8</b>	<b>2,2</b>	<b>1,2</b>	<b>-45,7</b>
0904200000	<b>Prod. Géneros capsicum (Paprika)</b>	<b>96 928,2</b>	<b>65 719,1</b>	<b>97 841,4</b>	<b>48,9</b>	<b>7 753,7</b>	<b>11 287,1</b>	<b>45,6</b>
	<b>Menestras</b>	<b>38 574,0</b>	<b>22 770,0</b>	<b>31 783,7</b>	<b>39,6</b>	<b>2 074,7</b>	<b>3 511,0</b>	<b>69,2</b>
	<b>Frijoles</b>	<b>38 574,0</b>	<b>22 770,0</b>	<b>31 748,5</b>	<b>39,4</b>	<b>2 074,7</b>	<b>3 511,0</b>	<b>69,2</b>
0710220000	Frijoles congelados	1 825,4	620,0	1 585,9	155,8	226,8	862,5	280,2
0708200000	Frijoles frescos o refrigerados	1 097,6	796,5	996,3	25,1	82,1	158,8	93,3
071331	Frijoles secos	35 651,0	21 353,5	29 166,3	36,6	1 765,7	2 489,7	41,0
0713209000	<b>Garbanzos</b>	<b>--</b>	<b>--</b>	<b>35,3</b>	<b>--</b>	<b>--</b>	<b>--</b>	<b>--</b>
	<b>Pelos e hilados finos</b>	<b>51 271,8</b>	<b>41 006,3</b>	<b>50 442,6</b>	<b>23,0</b>	<b>3 006,1</b>	<b>5 288,9</b>	<b>75,9</b>
5108100000	Hilados de pelo fino cardado	22,1	19,4	17,5	-9,7	1,8	--	-100,0
5108200000	Hilados de pelo fino peinado	13 514,7	11 384,5	15 501,0	36,2	866,9	941,6	8,6
51053	Pelo fino cardado o peinado	37 735,0	29 602,4	34 924,0	18,0	2 137,3	4 347,3	103,4
	<b>Otros</b>	<b>50 668,3</b>	<b>36 101,3</b>	<b>40 582,0</b>	<b>12,4</b>	<b>5 178,7</b>	<b>5 704,1</b>	<b>10,1</b>
060310	Flores y capullos	7 248,9	5 532,8	7 143,1	29,1	950,9	1 013,9	6,6
1211300000	<b>Hoja de coca</b>	<b>344,8</b>	<b>258,6</b>	<b>517,9</b>	<b>100,3</b>	<b>--</b>	<b>--</b>	<b>--</b>
1211400000	<b>Paja de adormidera</b>	<b>--</b>	<b>--</b>	<b>--</b>	<b>--</b>	<b>--</b>	<b>--</b>	<b>--</b>
1211903000	<b>Orégano</b>	<b>11 007,3</b>	<b>8 445,9</b>	<b>8 667,7</b>	<b>2,6</b>	<b>948,3</b>	<b>1 393,4</b>	<b>46,9</b>
1211905000	<b>Uña de gato</b>	<b>615,7</b>	<b>476,5</b>	<b>340,5</b>	<b>-28,5</b>	<b>33,0</b>	<b>18,9</b>	<b>-42,7</b>
12119090	L. d. plantas, semillas y frutos para med. y perf.	4 132,4	2 922,2	4 246,1	45,3	193,1	319,7	65,6
1404200000	<b>Linteres de algodón</b>	<b>--</b>	<b>--</b>	<b>--</b>	<b>--</b>	<b>--</b>	<b>--</b>	<b>--</b>
2401101000	<b>Tabaco negro</b>	<b>211,8</b>	<b>198,4</b>	<b>11,4</b>	<b>-94,2</b>	<b>110,8</b>	<b>--</b>	<b>-100,0</b>
1404103000	<b>Tara</b>	<b>27 075,1</b>	<b>18 236,0</b>	<b>19 655,2</b>	<b>7,8</b>	<b>2 942,6</b>	<b>2 958,2</b>	<b>0,5</b>
0902400000	<b>Te</b>	<b>32,4</b>	<b>30,9</b>	<b>--</b>	<b>-100,0</b>	<b>--</b>	<b>--</b>	<b>--</b>

p/Preliminar

1/ No incluye Lanas ni Forestales

2/ Incluye 07099010 y 07099090

Fuente: Superintendencia Nacional de Administración Tributaria - SUNAT

Elaboración: Ministerio de Agricultura - Oficina de Estudios Económicos y Estadísticos

Cuadro Nº 84

**VOLUMEN DE IMPORTACION DE PRINCIPALES PRODUCTOS AGROPECUARIOS**  
**Periodo : Enero - Setiembre 2010/2011 p/ (t)**

Subpartida nacional	Productos	Total Anual 2010	Enero - Setiembre		Var. %	Setiembre		Var. %
			2010	2011		2010	2011	
<b>AGRICOLA</b>								
<b>Arroz</b>								
1006109000	Arroz con cáscara	--	--	--	--	--	--	--
1006200000	Arroz descascarillado	--	--	--	--	--	--	--
1006400000	Arroz partido	--	--	--	--	--	--	--
1006300000	Arroz semiblanqueado o blanqueado	95 046,9	57 541,6	149 291,0	159,4	6 652,0	24 313,8	265,5
<b>Avena</b>								
1004009000	Avena, excepto para siembra	28 093,2	20 348,2	16 207,9	-20,3	--	848,5	--
1104120000	Granos aplastados o en copos	9,7	5,3	17,4	229,2	--	4,5	--
1104220000	Avena mondada	--	--	--	--	--	--	--
1103190000	<b>Grañones y sémola de l.d.cereales</b>	--	--	--	--	--	--	--
1003009000	<b>Cebada, excepto para siembra</b>	<b>90 088,5</b>	<b>67 958,4</b>	<b>69 288,2</b>	<b>2,0</b>	<b>10 000,0</b>	<b>10 000,0</b>	--
<b>Maíz</b>								
1005901100	Maíz amarillo duro	1 904 301,1	1 354 588,8	1 374 843,6	1,5	234 051,0	190 905,6	-18,4
1005902000	Maíz tipo pop corn	11 494,7	9 155,4	7 444,3	-18,7	1 658,2	1 330,3	-19,8
1008901090	<b>Quinua</b>	<b>42,6</b>	<b>22,2</b>	--	<b>-100,0</b>	--	--	--
<b>Sorgo</b>								
1007009000	Sorgo grano, excepto para siembra	34 214,4	19 305,2	49 102,0	154,3	--	9 405,0	--
1007001000	Sorgo grano, para siembra	8,4	8,4	--	-100,0	--	--	--
<b>Trigo</b>								
1001109000	Trigo duro	301 417,4	222 071,0	184 611,6	-16,9	15 021,1	15 085,9	0,4
1001902000	L.d. trigos, excepto para siembra	1 385 778,7	1 086 810,9	1 059 536,5	-2,5	161 925,5	118 158,0	-27,0
<b>Frutas</b>								
<b>Ciruelas</b>								
0813200000	Ciruelas secas	1 213,9	784,3	909,8	16,0	66,4	221,6	233,9
0809400000	Ciruelas y endriones frescos	2 312,9	2 224,0	2 595,9	16,7	--	--	--
0809300000	<b>Duraznos o melocotones</b>	<b>786,7</b>	<b>753,4</b>	<b>1 033,6</b>	<b>37,2</b>	--	--	--
0808100000	<b>Manzanas frescas</b>	<b>52 086,1</b>	<b>39 493,9</b>	<b>37 223,3</b>	<b>-5,7</b>	<b>4 796,3</b>	<b>4 797,2</b>	--
0805100000	<b>Naranjas frescas o secas</b>	<b>39,3</b>	<b>31,8</b>	<b>74,4</b>	<b>133,8</b>	<b>3,8</b>	<b>8,0</b>	<b>111,7</b>
0806200000	<b>Pasas</b>	<b>6 937,8</b>	<b>4 578,4</b>	<b>4 304,0</b>	<b>-6,0</b>	<b>807,5</b>	<b>1 405,7</b>	<b>74,1</b>
0808201000	<b>Peras</b>	<b>15 307,9</b>	<b>11 740,8</b>	<b>12 122,0</b>	<b>3,2</b>	<b>1 273,2</b>	<b>1 139,4</b>	<b>-10,5</b>
0806100000	<b>Uvas</b>	<b>3 184,3</b>	<b>3 142,2</b>	<b>2 769,6</b>	<b>-11,9</b>	--	--	--
<b>Especias o condimentos</b>								
<b>Canelas</b>								
0906100000	Canela y flores del canelero s/triturar	949,8	501,8	950,2	89,4	109,6	80,6	-26,4
0906200000	Canela y flores del canelero triturado	82,2	53,2	48,3	-9,1	12,8	18,7	46,1
<b>Pimienta</b>								
0904110000	Pimienta sin triturar	827,2	427,7	510,0	19,3	70,0	140,0	100,0
0904120000	Pimienta triturada	25,7	19,4	14,8	-23,5	5,2	1,7	-67,7
0909300000	<b>Semilla de comino</b>	<b>1 788,9</b>	<b>1 237,9</b>	<b>535,4</b>	<b>-56,7</b>	<b>103,4</b>	<b>26,1</b>	<b>-74,8</b>
<b>Menestras</b>								
<b>Arvejas</b>								
0713109010	Arvejas enteras	3 996,8	2 913,9	2 837,2	-2,6	450,3	614,9	36,6
0713109020	Arvejas partidas	18 878,0	13 927,5	14 862,4	6,7	1 515,9	1 841,0	21,4
07133 1/	Frijoles, excepto para siembra	6 035,1	2 992,3	9 583,7	220,3	565,0	873,7	54,6
0713409000	Lentejas y lentejones, secos	32 284,3	27 110,3	26 591,3	-1,9	1 592,4	2 790,8	75,3
<b>Otros</b>								
1801001000	Cacao en grano	224,8	224,8	75,5	-66,4	99,9	--	-100,0
0701900000	L.d. papas frescas o refrigeradas	--	--	0,0	--	--	--	--
120991	Semillas de hortalizas y legumbres	164,8	130,8	115,8	-11,5	10,5	13,4	28,5
1201009000	Soya grano	100 443,8	75 398,2	61 066,1	-19,0	2 251,4	2 785,8	23,7
<b>PECUARIO</b>								
<b>Carnes</b>								
020711 - 14	Carne de ave	10 171,1	6 958,5	5 480,9	-21,2	795,7	561,3	-29,5
0201 y 0202	Carne de bovino	101,4	74,5	99,7	33,8	14,9	12,5	-16,2
020410 - 43	Carne de ovino	8,2	7,3	3,1	-57,7	0,2	--	-100,0
0504001000	<b>Estómagos (mondongos)</b>	<b>8 048,0</b>	<b>6 664,6</b>	<b>5 489,0</b>	<b>-17,6</b>	<b>759,2</b>	<b>571,8</b>	<b>-24,7</b>
0206290000	<b>Ld. despojos de la especie bovina cong.</b>	<b>12 904,4</b>	<b>9 544,4</b>	<b>9 246,2</b>	<b>-3,1</b>	<b>985,3</b>	<b>1 138,7</b>	<b>15,6</b>
<b>AGROINDUSTRIAL</b>								
<b>Aceites</b>								
1512290000	Aceite de algodón refinado	0,5	0,5	0,2	-68,5	--	--	-100,0
1512110000	Aceite de girasol en bruto	8 778,3	6 749,4	8 242,4	22,1	780,2	1 973,9	153,0
1512190000	Aceite de girasol refinado	2 178,4	1 538,7	1 620,0	5,3	382,9	362,4	-5,3
1509900000	Aceite de oliva refinado	254,0	220,5	158,3	-28,2	32,3	6,1	-81,2
1509100000	Aceite de oliva virgen	240,7	175,8	149,3	-15,1	34,9	12,9	-62,9
1507100000	Aceite de soya en bruto	343 140,6	252 109,6	220 626,3	-12,5	29 490,3	31 472,6	6,7
1507900000	Aceite de soya refinado	9 361,2	7 736,0	7 006,6	-9,4	157,2	880,1	459,9

Continúa

Conclusión

Subpartida nacional	Productos	Total Anual 2010	Enero - Setiembre		Var. %	Setiembre		Var. %
			2010	2011		2010	2011	
<b>Algodón</b>								
5201000010	Algodón pima y supima	3 100,5	2 703,6	4 742,9	75,4	--	--	--
5201000090	L.d. tipos de algodón sin cardar	333,5	333,5	--	-100,0	213,5	--	-100,0
<b>Azúcar</b>								
1701119000	Azúcar de caña	13 697,1	13 292,8	2 801,3	-78,9	4,8	25,0	418,6
1701990090	Azúcar los demás	196 849,7	135 731,5	126 479,3	-6,8	12 411,9	10 221,0	-17,7
1101000000	<b>Harina de trigo</b>	<b>798,1</b>	<b>594,4</b>	<b>728,2</b>	<b>22,5</b>	--	--	--
1108130000	<b>Fécula de papa</b>	<b>12 430,0</b>	<b>9 663,7</b>	<b>7 076,9</b>	<b>-26,8</b>	<b>120,9</b>	<b>302,2</b>	<b>150,0</b>
1208100000	<b>Harina de habas de soja</b>	<b>87 087,7</b>	<b>67 463,8</b>	<b>37 758,0</b>	<b>-44,0</b>	<b>8 881,3</b>	<b>5 938,4</b>	<b>-33,1</b>
<b>Lácteos</b>								
<b>Lactosueros</b>								
040410	Lactosuero , incluso concentrado	7 366,7	5 317,6	4 533,8	-14,7	750,0	425,2	-43,3
0404900000	Los demás, lactosueros	897,9	620,0	1 083,7	74,8	205,2	1,4	-99,3
<b>Leche</b>								
0402991000	Leche condensada	6 291,2	4 042,9	3 479,0	-13,9	562,2	274,2	-51,2
0402999000	L.d. leches azucaradas	0,2	0,2	--	-91,9	--	--	--
040229	Leche en polvo las demás (lep)	--	--	--	--	--	--	--
040221	Leche en polvo sin azucarar (lep)	8 711,0	5 601,0	7 351,6	31,3	1 036,5	1 192,0	15,0
040210	Leche en polvo (lpd)	16 852,0	11 435,2	10 468,1	-8,5	897,7	585,2	-34,8
0402911000	Leche evaporada	0,4	0,4	--	-100,0	--	--	--
0402919000	L.d. leches concentradas s/azucarar	2,3	1,4	4,2	205,9	--	--	--
<b>Yogur</b>								
0403100020	Yogur aromatizado con fruta o cacao	4,0	1,0	8,3	695,9	--	--	--
0403100090	Los demás, yogur	3,2	1,6	2,0	<b>22,0</b>	--	0,4	--
<b>Sueros</b>								
0403900010	Suero de mantequilla aromatizado-kefir	--	--	--	--	--	--	--
0403900020	Suero de mantequilla	4 000,7	2 916,4	2 561,7	-12,2	605,3	414,6	-31,5
0403900090	L.d. suero de mantequilla fermentada	--	--	--	--	--	--	--
<b>Mantequilla</b>								
040510 - 20	Mantequilla fresca, salada o fundida	2 091,0	1 507,6	1 550,4	2,8	221,1	158,2	-28,4
0405902000	Grasa láctea anhidra "butter oil"	2 916,8	1 818,5	3 102,4	70,6	498,0	335,1	-32,7
0405909000	Las demás manteq. y demás mat. grasas	--	--	--	--	--	--	--
<b>Quesos</b>								
0406400000	Queso de pasta azul	50,7	44,3	41,5	-6,3	4,8	9,9	106,0
0406100000	Queso fresco	580,3	435,4	605,1	39,0	85,8	82,5	-3,8
0406300000	Queso fundido	419,1	282,5	340,9	20,7	59,6	48,9	-17,9
0406200000	Queso rallado o polvo	456,6	367,7	871,4	137,0	20,8	3,5	-83,2
040690	Los demás quesos	1 146,5	930,6	995,2	6,9	156,2	172,6	10,5
<b>Maltas</b>								
1107100000	Malta sin tostar	58 682,3	31 782,3	53 399,9	68,0	1 082,2	6 188,7	471,9
1107200000	Malta tostada	151,0	98,2	5 313,7	--	0,4	32,4	--
200870	<b>Duraznos preparados</b>	<b>21 807,5</b>	<b>14 004,5</b>	<b>13 013,2</b>	<b>-7,1</b>	<b>1 342,4</b>	<b>1 783,1</b>	<b>32,8</b>
<b>Pastas</b>								
1902110000	Pastas alimenticias s/cocer, c/huevo	63,4	43,0	668,7	1 454,5	3,5	4,4	23,3
1902190000	L.d. pastas alimenticias s/cocer	1 458,9	1 112,5	763,1	-31,4	139,9	30,9	-77,9
1902200000	Pastas alimenticias rellenas	26,7	22,5	34,4	52,9	1,5	2,3	51,4
1902300000	L.d. pastas alimenticias	173,9	109,6	121,7	11,1	22,7	24,9	9,7
<b>Papas preparadas</b>								
2004100000	Papas congeladas	8 712,9	6 131,2	7 241,4	18,1	859,5	877,7	2,1
2005200000	Papas s/congelar	381,0	315,6	428,2	35,7	29,3	41,1	40,3
2304000000	<b>Torta de soya</b>	<b>985 928,5</b>	<b>685 014,6</b>	<b>750 089,6</b>	<b>9,5</b>	<b>69 329,8</b>	<b>117 845,9</b>	<b>70,0</b>
<b>INSUMOS</b>		<b>768 553,9</b>	<b>546 614,8</b>	<b>641 231,0</b>	<b>17,3</b>	<b>59 659,3</b>	<b>60 779,4</b>	<b>1,9</b>
<b>Caucho</b>								
4001220000	Caucho técnicamente especificado	11 917,1	8 818,3	8 951,1	1,5	671,1	749,3	11,7
4001210000	Hojas ahumadas	706,1	649,0	536,4	-17,3	140,5	20,4	-85,5
4001291000	Hojas de crepé	125,0	65,1	21,5	-67,0	20,2	--	-100,0
4001100000	Látex de caucho natural	1 105,8	926,5	721,1	-22,2	103,1	17,9	-82,6
4001299000	L.d. formas de caucho natural	326,6	235,8	206,7	-12,3	63,2	--	-100,0
<b>Fertilizantes</b>								
3104200010	Cloruro de potasio, uso agrícola	82 360,7	41 724,4	33 243,8	-20,3	218,9	492,0	124,8
3105300000	Fosfato di amónico	134 139,9	89 279,4	107 634,7	20,6	8 386,5	492,9	-94,1
3102300010	Nitrato de amonio, uso agrícola	32 467,8	18 481,7	26 866,4	45,4	0,0	--	--
3102210000	Sulfato de amonio	128 069,7	88 907,7	72 472,8	-18,5	26 954,6	7 016,6	-74,0
3104901000	Sulfato de magnesio y potasio	20 587,1	20 587,1	44 530,7	116,3	2 054,1	22 910,4	--
3104300000	Sulfato de potasio	23 218,8	16 038,9	39 479,2	146,1	1 988,6	4 263,5	114,4
3103100000	Superfosfato de calcio triple	--	--	1 261,0	--	0,0	500,4	--
3102100010	Urea para uso agrícola	327 045,6	255 567,2	299 920,0	17,4	18 617,6	23 911,9	28,4
3808309000	<b>Herbicidas</b>	<b>6 483,6</b>	<b>5 333,7</b>	<b>5 385,6</b>	<b>1,0</b>	<b>441,1</b>	<b>404,2</b>	<b>-8,4</b>

p/Preliminar

1/ Incluye 07133190 - 07133390 - 07133990

Fuente: Superintendencia Nacional de Administración Tributaria SUNAT

Elaboración: Ministerio de Agricultura - Oficina de Estudios Económicos y Estadísticos

Cuadro Nº 85

## VALOR FOB DE IMPORTACION DE PRINCIPALES PRODUCTOS AGROPECUARIOS

Periodo : Enero - Setiembre 2010/2011 p/ (t)

Subpartida nacional	Productos	Total Anual 2010	Enero - Setiembre		Var. %	Setiembre		Var. %
			2010	2011		2010	2011	
	<b>TOTAL</b>	<b>2 316 260,5</b>	<b>1 592 523,9</b>	<b>2 294 014,7</b>	<b>44,0</b>	<b>197 313,9</b>	<b>286 523,9</b>	<b>45,2</b>
	<b>AGRICOLA</b>	<b>978 993,9</b>	<b>679 026,3</b>	<b>1 051 833,5</b>	<b>54,9</b>	<b>99 931,0</b>	<b>135 518,0</b>	<b>35,6</b>
	<b>cereales</b>	<b>819 500,4</b>	<b>561 816,8</b>	<b>918 394,3</b>	<b>63,5</b>	<b>89 278,9</b>	<b>120 000,7</b>	<b>34,4</b>
	<b>Arroz</b>	<b>54 621,9</b>	<b>33 410,3</b>	<b>83 716,0</b>	<b>150,6</b>	<b>3 802,3</b>	<b>13 402,1</b>	<b>252,5</b>
1006109000	Arroz con cáscara	--	--	--	--	--	--	--
1006200000	Arroz descascarillado	--	--	--	--	--	--	--
1006400000	Arroz partido	--	--	--	--	--	--	--
1006300000	Arroz semiblanqueado o blanqueado	54 621,9	33 410,3	83 716,0	150,6	3 802,3	13 402,1	252,5
	<b>Avena</b>	<b>5 573,6</b>	<b>3 951,3</b>	<b>4 067,3</b>	<b>2,9</b>	<b>0,0</b>	<b>248,1</b>	<b>--</b>
1004009000	Avena, excepto para siembra	5 557,6	3 943,4	4 037,8	2,4	--	240,7	--
1104120000	Granos aplastados o en copos	16,0	7,9	29,5	274,7	--	7,4	--
1104220000	Avena mondada	--	--	--	--	--	--	--
1103190000	<b>Grañones y sémola de l.d.cereales</b>	<b>--</b>	<b>--</b>	<b>--</b>	<b>--</b>	<b>--</b>	<b>--</b>	<b>--</b>
1003009000	<b>Cebada, excepto para siembra</b>	<b>19 717,3</b>	<b>15 021,0</b>	<b>18 990,0</b>	<b>26,4</b>	<b>2 161,3</b>	<b>2 785,4</b>	<b>28,9</b>
	<b>Maíz</b>	<b>366 397,6</b>	<b>236 347,7</b>	<b>400 426,2</b>	<b>69,4</b>	<b>44 663,5</b>	<b>58 986,2</b>	<b>32,1</b>
1005901100	Maíz amarillo duro	361 924,4	232 682,6	396 520,0	70,4	44 060,9	58 206,4	32,1
1005902000	Maíz tipo pop corn	4 473,3	3 665,1	3 906,2	6,6	602,6	779,8	29,4
1008901090	<b>Quinua</b>	<b>133,5</b>	<b>83,0</b>	<b>--</b>	<b>-100,0</b>	<b>--</b>	<b>--</b>	<b>--</b>
	<b>Sorgo</b>	<b>5 188,0</b>	<b>2 478,3</b>	<b>11 470,5</b>	<b>362,8</b>	<b>--</b>	<b>2 234,0</b>	<b>--</b>
1007009000	Sorgo grano, excepto para siembra	5 166,3	2 456,6	11 470,5	366,9	--	2 234,0	--
1007001000	Sorgo grano, para siembra	21,7	21,7	--	-100,0	--	--	--
	<b>Trigo</b>	<b>367 868,3</b>	<b>270 525,3</b>	<b>399 724,4</b>	<b>47,8</b>	<b>38 651,8</b>	<b>42 344,9</b>	<b>9,6</b>
1001109000	Trigo duro	66 724,5	47 402,4	61 027,6	28,7	3 544,3	4 989,1	40,8
1001902000	L.d. trigos, excepto para siembra	301 143,8	223 122,9	338 696,9	51,8	35 107,5	37 355,7	6,4
	<b>Frutas</b>	<b>60 483,5</b>	<b>45 000,4</b>	<b>46 098,6</b>	<b>2,4</b>	<b>5 465,1</b>	<b>7 353,8</b>	<b>34,6</b>
	<b>Ciruelas</b>	<b>3 048,2</b>	<b>2 405,3</b>	<b>2 941,0</b>	<b>22,3</b>	<b>79,6</b>	<b>326,5</b>	<b>310,2</b>
0813200000	Ciruelas secas	1 598,1	1 029,5	1 256,1	22,0	79,6	326,5	310,2
0809400000	Ciruelas y endriones frescos	1 450,1	1 375,8	1 685,0	22,5	--	--	--
0809300000	<b>Duraznos o melocotones</b>	<b>602,9</b>	<b>570,3</b>	<b>792,4</b>	<b>38,9</b>	<b>--</b>	<b>--</b>	<b>--</b>
0808100000	<b>Manzanas frescas</b>	<b>30 466,6</b>	<b>23 031,0</b>	<b>22 569,9</b>	<b>-2,0</b>	<b>2 778,7</b>	<b>3 059,7</b>	<b>10,1</b>
0805100000	<b>Naranjas frescas o secas</b>	<b>26,5</b>	<b>22,2</b>	<b>76,3</b>	<b>243,4</b>	<b>2,6</b>	<b>4,6</b>	<b>75,0</b>
0806200000	<b>Pasas</b>	<b>13 948,5</b>	<b>9 180,4</b>	<b>9 483,7</b>	<b>3,3</b>	<b>1 744,5</b>	<b>3 100,6</b>	<b>77,7</b>
0808201000	<b>Peras</b>	<b>10 135,8</b>	<b>7 574,5</b>	<b>8 230,1</b>	<b>8,7</b>	<b>859,6</b>	<b>862,4</b>	<b>0,3</b>
0806100000	<b>Uvas</b>	<b>2 255,0</b>	<b>2 216,7</b>	<b>2 005,2</b>	<b>-9,5</b>	<b>--</b>	<b>--</b>	<b>--</b>
	<b>Especias o condimentos</b>	<b>6 192,4</b>	<b>3 573,0</b>	<b>5 168,2</b>	<b>44,6</b>	<b>662,4</b>	<b>736,6</b>	<b>11,2</b>
	<b>Canelas</b>	<b>3 778,0</b>	<b>2 069,4</b>	<b>3 543,4</b>	<b>71,2</b>	<b>443,8</b>	<b>334,8</b>	<b>-24,6</b>
0906100000	Canela y flores del canelero s/triturar	3 515,6	1 881,8	3 372,6	79,2	406,3	270,7	-33,4
0906200000	Canela y flores del canelero triturado	262,3	187,6	170,9	-8,9	37,5	64,1	71,0
	<b>Pimienta</b>	<b>1 189,6</b>	<b>629,5</b>	<b>1 045,6</b>	<b>66,1</b>	<b>84,4</b>	<b>376,6</b>	<b>346,0</b>
0904110000	Pimienta sin triturar	1 141,6	593,9	1 002,4	68,8	74,7	373,8	400,1
0904120000	Pimienta triturada	47,9	35,6	43,2	21,6	9,7	2,7	-71,7
0909300000	<b>Semilla de comino</b>	<b>1 224,8</b>	<b>874,1</b>	<b>579,2</b>	<b>-33,7</b>	<b>134,2</b>	<b>25,3</b>	<b>-81,1</b>
	<b>Menestras</b>	<b>39 954,7</b>	<b>29 704,2</b>	<b>41 349,4</b>	<b>39,2</b>	<b>2 518,0</b>	<b>4 702,0</b>	<b>86,7</b>
	<b>Arvejas</b>	<b>10 240,5</b>	<b>7 612,0</b>	<b>8 961,3</b>	<b>17,7</b>	<b>843,8</b>	<b>1 350,4</b>	<b>60,0</b>
0713109010	Arvejas enteras	1 482,1	1 081,2	1 297,6	20,0	142,7	296,1	107,4
0713109020	Arvejas partidas	8 758,3	6 530,8	7 663,7	17,3	701,1	1 054,3	50,4
07133 1/	Frijoles, excepto para siembra	3 442,4	1 792,7	7 548,3	321,1	369,3	725,7	96,5
0713409000	Lentejas y lentejones, secos	26 271,9	20 299,5	24 839,8	22,4	1 304,8	2 625,9	101,2
	<b>Otros</b>	<b>52 863,0</b>	<b>38 931,8</b>	<b>40 822,9</b>	<b>4,9</b>	<b>2 006,6</b>	<b>2 724,8</b>	<b>35,8</b>
1801001000	Cacao en grano	748,2	748,2	272,0	-63,6	340,2	--	-100,0
0701900000	L.d. papas frescas o refrigeradas	--	--	--	--	--	--	--
1201009000	Soya grano	40 649,9	29 294,8	31 609,4	7,9	939,5	1 536,4	63,5
	<b>PECUARIO</b>	<b>40 834,4</b>	<b>30 235,6</b>	<b>28 964,2</b>	<b>-4,2</b>	<b>3 614,4</b>	<b>3 258,1</b>	<b>-9,9</b>
	<b>Carnes</b>	<b>12 694,2</b>	<b>8 458,1</b>	<b>7 152,7</b>	<b>-15,4</b>	<b>1 091,9</b>	<b>709,2</b>	<b>-35,0</b>
020711 - 14	Carne de ave	12 021,4	7 933,5	6 452,8	-18,7	988,5	655,3	-33,7
0201 y 0202	Carne de bovino	598,3	470,2	635,4	35,1	98,1	53,9	-45,0
020410 - 43	Carne de ovino	74,5	54,4	64,4	18,4	5,2	--	-100,0
0504001000	<b>Estómagos (mondongos)</b>	<b>13 741,7</b>	<b>11 430,0</b>	<b>8 133,6</b>	<b>-28,8</b>	<b>1 327,0</b>	<b>807,1</b>	<b>-39,2</b>
0206290000	<b>Ld. despojos de la especie bovina cong.</b>	<b>14 398,5</b>	<b>10 347,6</b>	<b>13 678,0</b>	<b>32,2</b>	<b>1 195,6</b>	<b>1 741,7</b>	<b>45,7</b>
	<b>AGROINDUSTRIAL</b>	<b>1 013 650,6</b>	<b>690 731,4</b>	<b>893 248,2</b>	<b>29,3</b>	<b>76 370,3</b>	<b>118 946,1</b>	<b>55,7</b>
	<b>Aceites</b>	<b>320 498,1</b>	<b>226 371,2</b>	<b>293 710,9</b>	<b>29,7</b>	<b>26 079,7</b>	<b>43 324,1</b>	<b>66,1</b>
1512290000	Aceite de algodón refinado	1,8	1,2	3,2	154,5	--	--	-100,0
1512110000	Aceite de girasol en bruto	7 201,3	5 203,2	9 815,2	88,6	682,2	2 313,5	239,1
1512190000	Aceite de girasol refinado	2 482,3	1 658,3	2 321,6	40,0	431,7	524,1	21,4
1509900000	Aceite de oliva refinado	736,0	639,0	474,4	-25,7	94,0	21,1	-77,6
1509100000	Aceite de oliva virgen	781,2	562,1	506,3	-9,9	101,9	46,5	-54,4
1507100000	Aceite de soya en bruto	299 002,6	209 927,3	270 480,0	28,8	24 600,5	39 163,2	59,2
1507900000	Aceite de soya refinado	10 292,8	8 380,1	10 110,1	20,6	169,4	1 255,7	641,4

Continúa

Continúa

Subpartida nacional	Productos	Total Anual 2010	Enero - Setiembre		Var. %	Setiembre		Var. %
			2010	2011		2010	2011	
	<b>Algodón</b>	<b>8 644,9</b>	<b>7 444,0</b>	<b>16 706,0</b>	<b>124,4</b>	<b>463,6</b>	--	<b>-100,0</b>
5201000010	Algodón pima y supima	7 966,5	6 765,6	16 706,0	146,9	--	--	--
5201000090	L.d. tipos de algodón sin cardar	678,4	678,4	--	-100,0	463,6	--	-100,0
	<b>Azúcar</b>	<b>121 367,1</b>	<b>82 421,7</b>	<b>91 960,9</b>	<b>11,6</b>	<b>6 754,1</b>	<b>7 669,7</b>	<b>13,6</b>
1701119000	Azúcar de caña	4 679,4	4 394,2	2 136,7	-51,4	5,4	21,5	295,3
1701990090	Azúcar los demás	116 687,7	78 027,6	89 824,2	15,1	6 748,6	7 648,1	13,3
1101000000	<b>Harina de trigo</b>	<b>288,1</b>	<b>183,2</b>	<b>298,2</b>	<b>62,7</b>	--	--	--
1108130000	<b>Fécula de papa</b>	<b>6 178,1</b>	<b>4 184,8</b>	<b>8 265,3</b>	<b>97,5</b>	<b>51,6</b>	<b>495,9</b>	<b>861,3</b>
1208100000	<b>Harina de habas de soja</b>	<b>33 238,4</b>	<b>25 372,3</b>	<b>18 701,9</b>	<b>-26,3</b>	<b>3 281,0</b>	<b>2 940,9</b>	<b>-10,4</b>
	<b>Lácteos</b>	<b>127 760,5</b>	<b>85 991,2</b>	<b>116 986,9</b>	<b>36,0</b>	<b>13 867,7</b>	<b>13 179,4</b>	<b>-5,0</b>
	<b>Lactosueros</b>	<b>10 075,9</b>	<b>7 072,7</b>	<b>8 578,0</b>	<b>21,3</b>	<b>1 230,7</b>	<b>555,5</b>	<b>-54,9</b>
040410	Lactosuero , incluso concentrado	7 791,0	5 498,5	5 442,6	-1,0	755,8	552,8	-26,9
0404900000	Los demás, lactosueros	2 284,9	1 574,2	3 135,5	99,2	474,9	2,7	-99,4
	<b>Leche</b>	<b>77 866,5</b>	<b>51 418,1</b>	<b>66 125,1</b>	<b>28,6</b>	<b>6 353,2</b>	<b>7 191,3</b>	<b>13,2</b>
0402991000	Leche condensada	9 388,1	6 081,5	5 942,4	-2,3	821,0	507,5	-38,2
0402999000	L.d. leches azucaradas	0,6	0,6	--	-95,9	--	--	--
040229	Leche en polvo las demás (lep)	--	--	--	--	--	--	--
040221	Leche en polvo sin azucarar (lep)	26 502,4	16 896,6	27 431,2	62,3	3 264,4	4 610,9	41,2
040210	Leche en polvo (lpd)	41 971,8	28 437,1	32 747,5	15,2	2 267,8	2 073,0	-8,6
0402911000	Leche evaporada	1,0	1,0	--	-100,0	--	--	--
0402919000	L.d. leches concentradas s/azucarar	2,6	1,3	3,9	200,0	--	--	--
	<b>Yogur</b>	<b>37,5</b>	<b>13,6</b>	<b>35,1</b>	<b>157,4</b>	--	<b>2,8</b>	--
0403100020	Yogur aromatizado con fruta o cacao	13,1	1,5	20,2	--	--	--	--
0403100090	Los demás, yogur	24,3	12,2	15,0	23,1	--	2,8	--
	<b>Sueros</b>	<b>9 717,6</b>	<b>6 473,1</b>	<b>7 831,3</b>	<b>21,0</b>	<b>1 765,8</b>	<b>1 457,8</b>	<b>-17,4</b>
0403900010	Suero de mantequilla aromatizado-kefir	--	--	--	--	--	--	--
0403900020	Suero de mantequilla	9 717,6	6 473,1	7 831,3	21,0	1 765,8	1 457,8	-17,4
0403900090	L.d. suero de mantequilla fermentada	--	--	--	--	--	--	--
	<b>Mantequilla</b>	<b>19 411,8</b>	<b>12 678,0</b>	<b>22 909,9</b>	<b>80,7</b>	<b>3 067,8</b>	<b>2 490,7</b>	<b>-18,8</b>
040510 - 20	Mantequilla fresca, salada o fundida	7 212,4	5 019,6	6 608,1	31,6	827,0	694,5	-16,0
0405902000	Grasa láctea anhidra "butter oil"	12 199,4	7 658,3	16 301,8	112,9	2 240,8	1 796,2	-19,8
0405909000	Las demás mantequillas y demás materias q	--	--	--	--	--	--	--
	<b>Quesos</b>	<b>10 651,2</b>	<b>8 335,6</b>	<b>11 507,5</b>	<b>38,1</b>	<b>1 450,2</b>	<b>1 481,2</b>	<b>2,1</b>
0406400000	Queso de pasta azul	309,0	265,7	263,9	-0,7	32,4	61,5	89,8
0406100000	Queso fresco	1 659,4	1 260,9	1 714,8	36,0	274,8	219,0	-20,3
0406300000	Queso fundido	1 605,2	1 134,9	1 636,7	44,2	233,2	308,2	32,2
0406200000	Queso rallado o polvo	1 454,8	1 142,0	2 542,6	122,6	101,5	23,3	-77,0
040690	Los demás quesos	5 622,7	4 531,9	5 349,4	18,0	808,3	869,2	7,5
	<b>Malts</b>	<b>27 463,9</b>	<b>15 051,3</b>	<b>31 227,9</b>	<b>107,5</b>	<b>573,8</b>	<b>3 711,5</b>	<b>546,9</b>
1107100000	Malta sin tostar	27 359,9	14 981,1	28 933,3	93,1	573,3	3 685,6	542,8
1107200000	Malta tostada	104,0	70,2	2 294,6	--	0,4	25,9	--
200870	<b>Duraznos preparados</b>	<b>21 076,7</b>	<b>13 579,3</b>	<b>14 576,3</b>	<b>7,3</b>	<b>1 320,5</b>	<b>2 001,5</b>	<b>51,6</b>
	<b>Pastas</b>	<b>1 402,1</b>	<b>1 058,9</b>	<b>2 064,9</b>	<b>95,0</b>	<b>104,0</b>	<b>67,6</b>	<b>-35,0</b>
1902110000	Pastas alimenticias s/cocer, c/huevo	113,4	80,3	1 087,5	--	9,0	11,7	30,3
1902190000	L.d. pastas alimenticias s/cocer	1 075,4	819,7	735,6	-10,3	73,6	26,7	-63,7
1902200000	Pastas alimenticias rellenas	50,4	36,6	95,2	160,3	2,2	8,5	286,4
1902300000	L.d. pastas alimenticias	163,0	122,4	146,6	19,8	19,2	20,6	7,5
	<b>Papas preparadas</b>	<b>8 024,6</b>	<b>5 798,4</b>	<b>7 869,1</b>	<b>35,7</b>	<b>729,6</b>	<b>929,8</b>	<b>27,4</b>
2004100000	<b>Papas congeladas</b>	<b>6 544,5</b>	<b>4 536,9</b>	<b>6 179,5</b>	<b>36,2</b>	<b>613,4</b>	<b>771,6</b>	<b>25,8</b>
2005200000	<b>Papas s/congelar</b>	<b>1 480,1</b>	<b>1 261,5</b>	<b>1 689,6</b>	<b>33,9</b>	<b>116,2</b>	<b>158,2</b>	<b>36,1</b>
2304000000	<b>Torta de soya</b>	<b>337 708,2</b>	<b>223 275,1</b>	<b>290 879,9</b>	<b>30,3</b>	<b>23 144,9</b>	<b>44 625,7</b>	<b>92,8</b>
	<b>INSUMOS</b>	<b>282 781,5</b>	<b>192 530,7</b>	<b>319 968,8</b>	<b>66,2</b>	<b>17 398,2</b>	<b>28 801,8</b>	<b>65,5</b>
	<b>Caucho</b>	<b>42 010,4</b>	<b>30 282,1</b>	<b>47 686,6</b>	<b>57,5</b>	<b>2 906,2</b>	<b>3 645,8</b>	<b>25,5</b>
4001220000	Caucho técnicamente especificado	35 884,9	25 340,6	41 301,9	63,0	1 969,3	3 485,0	77,0
4001210000	Hojas ahumadas	2 107,3	1 910,1	2 823,9	47,8	429,5	108,2	-74,8
4001291000	Hojas de crepé	445,2	217,2	87,6	-59,7	65,1	--	-100,0
4001100000	Látex de caucho natural	2 572,5	2 120,2	2 512,7	18,5	264,6	52,6	-80,1
4001299000	L.d. formas de caucho natural	1 000,6	694,0	960,6	38,4	177,6	--	-100,0
	<b>Fertilizantes</b>	<b>222 724,0</b>	<b>147 277,2</b>	<b>257 265,2</b>	<b>74,7</b>	<b>13 307,6</b>	<b>23 785,2</b>	<b>78,7</b>
3104200010	Cloruro de potasio, uso agrícola	30 924,2	15 729,8	13 882,6	-11,7	83,8	230,0	174,4
3105300000	Fosfato de amónico	62 150,6	39 092,3	64 893,9	66,0	3 905,9	320,7	-91,8
3102300010	Nitrato de amonio, uso agrícola	7 612,3	4 026,9	8 739,7	117,0	--	--	--
3102210000	Sulfato de amonio	15 235,0	8 997,7	15 424,7	71,4	2 622,0	1 685,0	-35,7
3104901000	Sulfato de magnesio y potasio	4 513,1	4 513,1	13 152,0	191,4	471,1	7 312,1	--
3104300000	Sulfato de potasio	13 460,4	9 371,8	22 284,4	137,8	1 190,1	2 774,6	133,1
3103100000	Superfosfato de calcio triple	--	--	394,8	--	--	100,5	--
3102100010	Urea para uso agrícola	88 828,3	65 545,6	118 493,0	80,8	5 034,7	11 362,2	125,7
3808309000	<b>Herbicidas</b>	<b>18 047,2</b>	<b>14 971,5</b>	<b>15 017,0</b>	<b>0,3</b>	<b>1 184,4</b>	<b>1 370,8</b>	<b>15,7</b>

p/Preliminar

1/ Incluye 07133190 - 07133390 - 07133990

Fuente: Superintendencia Nacional de Administración Tributaria SUNAT

Elaboración: Ministerio de Agricultura - Oficina de Estudios Económicos y Estadísticos



Cuadro Nº 86

VALOR CIF DE IMPORTACION DE PRINCIPALES PRODUCTOS AGROPECUARIOS  
Periodo : Enero - Setiembre 2010/2011 p/ (t)

Subpartida nacional	Productos	Total Anual 2010	Enero - Setiembre		Var. %	Setiembre		Var. %
			2010	2011		2010	2011	
	<b>TOTAL</b>	<b>2 605 762,2</b>	<b>1 801 488,8</b>	<b>2 502 780,7</b>	<b>38,9</b>	<b>223 357,6</b>	<b>312 880,2</b>	<b>40,1</b>
	<b>AGRICOLA</b>	<b>1 141 475,1</b>	<b>798 268,9</b>	<b>1 167 568,4</b>	<b>46,3</b>	<b>117 067,2</b>	<b>150 542,6</b>	<b>28,6</b>
	<b>cereales</b>	<b>966 899,6</b>	<b>670 114,6</b>	<b>1 023 228,7</b>	<b>52,7</b>	<b>105 542,7</b>	<b>133 926,8</b>	<b>26,9</b>
	<b>Arroz</b>	<b>61 792,7</b>	<b>37 589,5</b>	<b>94 774,1</b>	<b>152,1</b>	<b>4 296,7</b>	<b>15 380,7</b>	<b>258,0</b>
1006109000	Arroz con cáscara	--	--	--	--	--	--	--
1006200000	Arroz descascarillado	--	--	--	--	--	--	--
1006400000	Arroz partido	--	--	--	--	--	--	--
1006300000	Arroz semiblanqueado o blanqueado	61 792,7	37 589,5	94 774,1	152,1	4 296,7	15 380,7	258,0
	<b>Avena</b>	<b>6 551,6</b>	<b>4 639,3</b>	<b>4 751,9</b>	<b>2,4</b>	--	<b>283,6</b>	--
1004009000	Avena, excepto para siembra	6 530,7	4 626,7	4 715,1	1,9	--	274,7	--
1104120000	Granos aplastados o en copos	20,8	12,6	36,8	192,7	--	8,9	--
1104220000	Avena mondada	--	--	--	--	--	--	--
1103190000	<b>Grañones y sémola de l.d.cereales</b>	--	--	--	--	--	--	--
1003009000	<b>Cebada, excepto para siembra</b>	<b>23 261,6</b>	<b>17 508,6</b>	<b>21 731,0</b>	<b>24,1</b>	<b>2 492,3</b>	<b>3 156,2</b>	<b>26,6</b>
	<b>Maíz</b>	<b>439 230,8</b>	<b>289 173,4</b>	<b>447 284,1</b>	<b>54,7</b>	<b>53 406,2</b>	<b>65 754,1</b>	<b>23,1</b>
1005901100	Maíz amarillo duro	434 069,3	284 985,9	442 889,9	55,4	52 707,1	64 894,7	23,1
1005902000	Maíz tipo pop corn	5 161,4	4 187,5	4 394,2	4,9	699,2	859,5	22,9
1008901090	<b>Quinua</b>	<b>135,0</b>	<b>83,8</b>	--	<b>-100,0</b>	--	--	--
	<b>Sorgo</b>	<b>6 576,1</b>	<b>3 276,0</b>	<b>13 222,2</b>	<b>303,6</b>	--	<b>2 556,4</b>	--
1007009000	Sorgo grano, excepto para siembra	6 552,2	3 252,0	13 222,2	306,6	--	2 556,4	--
1007001000	Sorgo grano, para siembra	23,9	23,9	--	-100,0	--	--	--
	<b>Trigo</b>	<b>429 351,9</b>	<b>317 841,1</b>	<b>441 465,3</b>	<b>38,9</b>	<b>45 347,4</b>	<b>46 795,8</b>	<b>3,2</b>
1001109000	Trigo duro	77 396,8	55 369,6	67 275,1	21,5	4 102,9	5 484,8	33,7
1001902000	L.d. trigos, excepto para siembra	351 955,1	262 474,5	374 190,1	42,6	41 244,6	41 311,0	0,2
	<b>Frutas</b>	<b>64 355,6</b>	<b>47 763,2</b>	<b>48 682,0</b>	<b>1,9</b>	<b>5 737,8</b>	<b>7 695,7</b>	<b>34,1</b>
	<b>Ciruelas</b>	<b>3 166,5</b>	<b>2 504,8</b>	<b>3 054,0</b>	<b>21,9</b>	<b>81,6</b>	<b>337,0</b>	<b>313,3</b>
0813200000	Ciruelas secas	1 643,0	1 058,5	1 290,9	22,0	81,6	337,0	313,3
0809400000	Ciruelas y endriones frescos	1 523,4	1 446,3	1 763,1	21,9	--	--	--
0809300000	<b>Duraznos o melocotones</b>	<b>627,7</b>	<b>594,0</b>	<b>826,7</b>	<b>39,2</b>	--	--	--
0808100000	<b>Manzanas frescas</b>	<b>32 818,7</b>	<b>24 768,5</b>	<b>24 182,5</b>	<b>-2,4</b>	<b>2 957,2</b>	<b>3 275,2</b>	<b>10,8</b>
0805100000	<b>Naranjas frescas o secas</b>	<b>30,5</b>	<b>26,1</b>	<b>88,2</b>	<b>238,1</b>	<b>2,7</b>	<b>4,8</b>	<b>75,6</b>
0806200000	<b>Pasas</b>	<b>14 252,4</b>	<b>9 398,2</b>	<b>9 632,8</b>	<b>2,5</b>	<b>1 785,0</b>	<b>3 149,3</b>	<b>76,4</b>
0808201000	<b>Peras</b>	<b>11 084,8</b>	<b>8 136,1</b>	<b>8 814,7</b>	<b>8,3</b>	<b>911,4</b>	<b>929,3</b>	<b>2,0</b>
0806100000	<b>Uvas</b>	<b>2 375,1</b>	<b>2 335,5</b>	<b>2 083,1</b>	<b>-10,8</b>	--	--	--
	<b>Especias o condimentos</b>	<b>6 900,4</b>	<b>3 983,6</b>	<b>5 600,0</b>	<b>40,6</b>	<b>731,0</b>	<b>782,1</b>	<b>7,0</b>
	<b>Canelas</b>	<b>4 156,4</b>	<b>2 262,3</b>	<b>3 842,5</b>	<b>69,8</b>	<b>494,3</b>	<b>366,9</b>	<b>-25,8</b>
0906100000	Canela y flores del canelero s/triturar	3 868,8	2 058,2	3 654,2	77,5	452,3	296,3	-34,5
0906200000	Canela y flores del canelero triturado	287,6	204,1	188,3	-7,7	42,1	70,6	67,8
	<b>Pimienta</b>	<b>1 252,6</b>	<b>664,4</b>	<b>1 087,4</b>	<b>63,7</b>	<b>89,7</b>	<b>386,0</b>	<b>330,3</b>
0904110000	Pimienta sin triturar	1 197,6	623,8	1 040,3	66,8	78,7	383,0	386,8
0904120000	Pimienta triturada	55,0	40,6	47,1	16,1	11,0	3,0	-73,0
0909300000	<b>Semilla de comino</b>	<b>1 491,4</b>	<b>1 056,9</b>	<b>670,2</b>	<b>-36,6</b>	<b>147,0</b>	<b>29,2</b>	<b>-80,1</b>
	<b>Menestras</b>	<b>45 966,8</b>	<b>34 065,6</b>	<b>46 836,6</b>	<b>37,5</b>	<b>2 919,9</b>	<b>5 273,2</b>	<b>80,6</b>
	<b>Arvejas</b>	<b>12 606,6</b>	<b>9 312,2</b>	<b>10 866,7</b>	<b>16,7</b>	<b>1 062,9</b>	<b>1 586,2</b>	<b>49,2</b>
0713109010	Arvejas enteras	1 864,5	1 349,4	1 588,4	17,7	187,9	361,3	92,3
0713109020	Arvejas partidas	10 742,1	7 962,8	9 278,3	16,5	875,0	1 224,9	40,0
07133 1/	Frijoles, excepto para siembra	3 708,2	1 926,8	8 162,2	323,6	388,0	787,2	102,9
0713409000	Lentejas y lentejones, secos	29 652,0	22 826,6	27 807,6	21,8	1 468,9	2 899,8	97,4
	<b>Otros</b>	<b>57 352,7</b>	<b>42 341,9</b>	<b>43 221,2</b>	<b>2,1</b>	<b>2 135,8</b>	<b>2 864,9</b>	<b>34,1</b>
1801001000	Cacao en grano	754,9	754,9	274,4	-63,7	343,3	--	-100,0
0701900000	L.d. papas frescas o refrigeradas	--	--	--	--	--	--	--
120991	Semillas de hortalizas y legumbres	11 776,8	9 131,4	9 167,4	0,4	751,3	1 210,8	61,2
1201009000	Soya grano	44 821,0	32 455,5	33 779,4	4,1	1 041,2	1 654,1	58,9
	<b>PECUARIO</b>	<b>45 149,0</b>	<b>33 371,9</b>	<b>32 011,2</b>	<b>-4,1</b>	<b>3 988,2</b>	<b>3 591,5</b>	<b>-9,9</b>
	<b>Carnes</b>	<b>13 860,6</b>	<b>9 217,9</b>	<b>7 806,4</b>	<b>-15,3</b>	<b>1 183,9</b>	<b>762,7</b>	<b>-35,6</b>
020711 - 14	Carne de ave	13 162,0	8 674,7	7 078,0	-18,4	1 077,4	706,4	-34,4
0201 y 0202	Carne de bovino	620,1	486,7	656,5	34,9	101,0	56,3	-44,2
020410 - 43	Carne de ovino	78,5	56,4	71,9	27,5	5,4	--	-100,0
0504001000	<b>Estómagos (mondongos)</b>	<b>14 979,1</b>	<b>12 429,2</b>	<b>9 010,7</b>	<b>-27,5</b>	<b>1 453,3</b>	<b>897,6</b>	<b>-38,2</b>
0206290000	<b>Ld. despojos de la especie bovina cong.</b>	<b>16 309,3</b>	<b>11 724,8</b>	<b>15 194,0</b>	<b>29,6</b>	<b>1 351,0</b>	<b>1 931,2</b>	<b>42,9</b>
	<b>AGROINDUSTRIAL</b>	<b>1 096 980,3</b>	<b>748 892,7</b>	<b>952 281,7</b>	<b>27,2</b>	<b>82 381,0</b>	<b>126 778,4</b>	<b>53,9</b>
	<b>Aceites</b>	<b>337 819,0</b>	<b>238 921,6</b>	<b>307 362,5</b>	<b>28,6</b>	<b>27 468,5</b>	<b>45 242,0</b>	<b>64,7</b>
1512290000	Aceite de algodón refinado	2,8	2,0	4,0	99,9	--	--	-100,0
1512110000	Aceite de girasol en bruto	7 732,3	5 596,9	10 241,4	83,0	712,3	2 372,7	233,1
1512190000	Aceite de girasol refinado	2 791,4	1 878,6	2 564,9	36,5	482,7	591,5	22,5
1509900000	Aceite de oliva refinado	770,8	667,9	497,1	-25,6	97,6	21,6	-77,8
1509100000	Aceite de oliva virgen	810,8	583,0	529,4	-9,2	105,9	47,4	-55,3
1507100000	Aceite de soya en bruto	314 557,1	221 115,7	282 703,0	27,9	25 888,4	40 871,0	57,9
1507900000	Aceite de soya refinado	11 153,9	9 077,6	10 822,7	19,2	181,6	1 337,8	636,5

Continúa

Conclusión

Subpartida nacional	Productos	Total Anual 2010	Enero - Setiembre		Var. %	Setiembre		Var. %
			2010	2011		2010	2011	
	<b>Algodón</b>	<b>9 058,7</b>	<b>7 801,0</b>	<b>17 281,1</b>	<b>121,5</b>	<b>497,4</b>	--	<b>-100,0</b>
5201000010	Algodón pima y supima	8 333,0	7 075,3	17 281,1	144,2	--	--	--
5201000090	L.d. tipos de algodón sin cardar	725,8	725,8	--	-100,0	497,4	--	-100,0
	<b>Azúcar</b>	<b>130 280,9</b>	<b>88 481,3</b>	<b>97 482,9</b>	<b>10,2</b>	<b>7 232,0</b>	<b>8 032,9</b>	<b>11,1</b>
1701119000	Azúcar de caña	5 576,2	5 268,7	2 248,5	-57,3	5,7	22,0	285,2
1701990090	Azúcar los demás	124 704,7	83 212,6	95 234,4	14,4	7 226,2	8 010,9	10,9
1101000000	<b>Harina de trigo</b>	<b>416,5</b>	<b>290,2</b>	<b>345,3</b>	<b>19,0</b>	--	--	--
1108130000	<b>Fécula de papa</b>	<b>6 842,5</b>	<b>4 678,1</b>	<b>8 631,8</b>	<b>84,5</b>	<b>62,9</b>	<b>511,7</b>	<b>713,7</b>
1208100000	<b>Harina de habas de soja</b>	<b>37 776,7</b>	<b>28 866,1</b>	<b>20 790,2</b>	<b>-28,0</b>	<b>3 738,4</b>	<b>3 257,1</b>	<b>-12,9</b>
	<b>Lácteos</b>	<b>133 882,3</b>	<b>90 042,7</b>	<b>122 042,5</b>	<b>35,5</b>	<b>14 508,5</b>	<b>13 679,7</b>	<b>-5,7</b>
	<b>Lactosueros</b>	<b>10 912,0</b>	<b>7 674,8</b>	<b>9 166,1</b>	<b>19,4</b>	<b>1 343,6</b>	<b>603,7</b>	<b>-55,1</b>
040410	Lactosuero , incluso concentrado	8 435,9	5 972,6	5 810,7	-2,7	825,8	600,7	-27,3
0404900000	Los demás, lactosueros	2 476,1	1 702,3	3 355,4	97,1	517,8	3,0	-99,4
	<b>Leche</b>	<b>81 133,3</b>	<b>53 376,5</b>	<b>68 674,6</b>	<b>28,7</b>	<b>6 601,0</b>	<b>7 436,6</b>	<b>12,7</b>
0402991000	Leche condensada	9 705,5	6 277,0	6 142,1	-2,1	840,0	520,0	-38,1
0402999000	L.d. leches azucaradas	0,7	0,7	0,1	-90,5	--	--	--
040229	Leche en polvo las demás (lep)	0,0	--	--	--	--	--	--
040221	Leche en polvo sin azucarar (lep)	27 384,9	17 352,5	28 378,8	63,5	3 394,7	4 773,6	40,6
040210	Leche en polvo (lpd)	44 038,4	29 743,8	34 149,5	14,8	2 366,3	2 143,0	-9,4
0402911000	Leche evaporada	1,1	1,1	0,0	-100,0	--	0,0	--
0402919000	L.d. leches concentradas s/azucarar	2,7	1,4	4,1	200,3	--	0,0	--
	<b>Yogur</b>	<b>41,5</b>	<b>15,2</b>	<b>40,4</b>	<b>166,6</b>	--	<b>4,1</b>	--
0403100020	Yogur aromatizado con fruta o cacao	14,4	1,7	22,5	--	--	0,0	--
0403100090	Los demás, yogur	27,1	13,5	17,9	32,7	--	4,1	--
	<b>Sueros</b>	<b>10 217,7</b>	<b>6 829,9</b>	<b>8 131,2</b>	<b>19,1</b>	<b>1 844,4</b>	<b>1 505,9</b>	<b>-18,4</b>
0403900010	Suero de mantequilla aromatizado-kefir	--	--	--	--	--	--	--
0403900020	Suero de mantequilla	10 217,7	6 829,9	8 131,2	19,1	1 844,4	1 505,9	-18,4
0403900090	L.d. suero de mantequilla fermentada	--	--	--	--	--	--	--
	<b>Mantequilla</b>	<b>19 990,3</b>	<b>13 072,7</b>	<b>23 500,3</b>	<b>79,8</b>	<b>3 151,5</b>	<b>2 545,6</b>	<b>-19,2</b>
040510 - 20	Mantequilla fresca, salada o fundida	7 418,7	5 173,5	6 823,1	31,9	850,5	711,7	-16,3
0405902000	Grasa láctea anhidra "butter oil"	12 571,6	7 899,3	16 677,2	111,1	2 301,0	1 833,9	-20,3
0405909000	Las demás manteq. y demás mat. grasas	--	--	--	--	--	--	--
	<b>Quesos</b>	<b>11 587,6</b>	<b>9 073,7</b>	<b>12 530,0</b>	<b>38,1</b>	<b>1 567,9</b>	<b>1 583,8</b>	<b>1,0</b>
0406400000	Queso de pasta azul	361,6	306,0	321,8	5,2	37,5	70,7	88,6
0406100000	Queso fresco	1 881,9	1 428,4	1 946,7	36,3	303,4	247,8	-18,3
0406300000	Queso fundido	1 732,8	1 230,7	1 741,9	41,5	252,6	319,5	26,5
0406200000	Queso rallado o polvo	1 575,0	1 237,1	2 768,0	123,7	108,1	24,1	-77,7
040690	Los demás quesos	6 036,2	4 871,5	5 751,6	18,1	866,3	921,7	6,4
	<b>Maltas</b>	<b>30 873,5</b>	<b>16 819,4</b>	<b>34 549,1</b>	<b>105,4</b>	<b>623,3</b>	<b>4 007,2</b>	<b>542,9</b>
1107100000	Malta sin tostar	30 763,3	16 744,9	31 961,2	90,9	622,8	3 980,0	539,1
1107200000	Malta tostada	110,2	74,5	2 587,9	--	0,5	27,2	--
200870	<b>Duraznos preparados</b>	<b>21 880,4</b>	<b>14 006,6</b>	<b>14 975,2</b>	<b>6,9</b>	<b>1 377,0</b>	<b>2 049,3</b>	<b>48,8</b>
	<b>Pastas</b>	<b>1 584,5</b>	<b>1 193,4</b>	<b>2 260,1</b>	<b>89,4</b>	<b>127,4</b>	<b>79,8</b>	<b>-37,3</b>
1902110000	Pastas alimenticias s/cocer, c/huevo	126,5	89,5	1 162,6	1 199,4	10,0	12,7	26,2
1902190000	L.d. pastas alimenticias s/cocer	1 181,4	902,6	814,1	-9,8	85,2	31,4	-63,2
1902200000	Pastas alimenticias rellenas	54,3	39,5	107,7	172,7	2,3	9,0	288,5
1902300000	L.d. pastas alimenticias	222,3	161,9	175,6	8,5	29,9	26,8	-10,3
	<b>Papas preparadas</b>	<b>9 588,7</b>	<b>6 954,1</b>	<b>9 177,9</b>	<b>32,0</b>	<b>887,3</b>	<b>1 097,1</b>	<b>23,6</b>
2004100000	<b>Papas congeladas</b>	<b>7 960,8</b>	<b>5 569,7</b>	<b>7 316,4</b>	<b>31,4</b>	<b>750,6</b>	<b>923,9</b>	<b>23,1</b>
2005200000	<b>Papas s/congelar</b>	<b>1 627,9</b>	<b>1 384,3</b>	<b>1 861,5</b>	<b>34,5</b>	<b>136,6</b>	<b>173,2</b>	<b>26,7</b>
2304000000	<b>Torta de soya</b>	<b>376 976,6</b>	<b>250 838,1</b>	<b>317 383,1</b>	<b>26,5</b>	<b>25 858,5</b>	<b>48 821,6</b>	<b>88,8</b>
	<b>INSUMOS</b>	<b>322 157,8</b>	<b>220 955,3</b>	<b>350 919,4</b>	<b>58,8</b>	<b>19 921,1</b>	<b>31 967,8</b>	<b>60,5</b>
	<b>Caucho</b>	<b>43 085,1</b>	<b>31 129,8</b>	<b>48 601,6</b>	<b>56,1</b>	<b>3 001,8</b>	<b>3 697,5</b>	<b>23,2</b>
4001220000	Caucho técnicamente especificado	36 670,1	25 939,8	42 062,1	62,2	2 018,8	3 533,5	75,0
4001210000	Hojas ahumadas	2 200,9	1 996,5	2 885,3	44,5	449,7	109,2	-75,7
4001291000	Hojas de crepé	463,3	227,6	90,2	-60,4	66,0	--	-100,0
4001100000	Látex de caucho natural	2 729,0	2 254,0	2 591,0	15,0	282,5	54,8	-80,6
4001299000	L.d. formas de caucho natural	1 021,9	711,9	973,0	36,7	184,7	--	-100,0
	<b>Fertilizantes</b>	<b>260 120,6</b>	<b>174 098,0</b>	<b>286 685,4</b>	<b>64,7</b>	<b>15 666,8</b>	<b>26 845,9</b>	<b>71,4</b>
3104200010	Cloruro de potasio, uso agrícola	34 867,3	17 802,8	14 970,0	-15,9	91,1	253,5	178,2
3105300000	Fosfato di amónico	68 088,5	43 026,1	69 217,7	60,9	4 270,8	331,7	-92,2
3102300010	Nitrato de amonio, uso agrícola	9 672,9	5 179,3	10 210,2	97,1	--	--	--
3102210000	Sulfato de amonio	21 009,8	12 848,2	19 026,4	48,1	3 597,5	2 026,2	-43,7
3104901000	Sulfato de magnesio y potasio	5 593,0	5 593,0	15 435,8	176,0	579,1	8 512,9	--
3104300000	Sulfato de potasio	14 665,1	10 152,7	24 409,4	140,4	1 289,6	2 938,5	127,9
3103100000	Superfosfato de calcio triple	--	--	519,9	--	--	147,4	--
3102100010	Urea para uso agrícola	106 224,1	79 495,9	132 896,1	67,2	5 838,7	12 635,6	116,4
3808309000	<b>Herbicidas</b>	<b>18 952,0</b>	<b>15 727,6</b>	<b>15 632,4</b>	<b>-0,6</b>	<b>1 252,5</b>	<b>1 424,3</b>	<b>13,7</b>

p/Preliminar

1/ Incluye 07133190 - 07133390 - 07133990

Fuente: Superintendencia Nacional de Administración Tributaria SUNAT

Elaboración: Ministerio de Agricultura - Oficina de Estudios Económicos y Estadísticos

**Cuadro N° 87**  
**COTIZACIÓN INTERNACIONAL DE PRINCIPALES PRODUCTOS AGROPECUARIOS**  
**Período: 2010 - 2011**

Periodo	ARROZ		TRIGO				MAÍZ		SORGO		SOYA	
	15% gr.quebrados Blanco Tailandés US\$/t a/		US.Nº2 Hard Red Winter US\$/t b/		Argentino Pan US\$/t c/		US. Nº 2 Amarillo US\$/t b/		US.Nº 2 Amarillo US\$/t b/		US.Nº 1 Amarillo US\$/t b/	
	2010	2011	2010	2011	2010	2011	2010	2011	2010	2011	2010	2011
ene	542	503	218	349	238	317	167	263	178	264	382	535
feb	522	509	214	369	222	348	162	287	168	284	366	538
mar	481	495	211	340	212	348	159	292	168	282	366	527
abr	446	480	206	366	225	351	156	314	162	299	372	529
may	422	477	201	363	244	351	163	307	165	273	368	523
jun	422	485	191	337	209	346	154	314	156	284	373	529
jul	422	511	223	309	209	314	158	302	172	277	400	528
ago	431	542	286	337	275	290	172	308	189	303	407	523
sep	467	578	307	325	294	300	198	306	219	276	414	497
oct	480		298		297		231		229		448	
nov	491		299		296		238		234		481	
dic	519		329		299		248		252		512	

continúa

Periodo	CAFÉ		AZÚCAR				ALGODÓN			
	Otros suaves arábigos US\$/t d/		Cont.5 e/		Cont.16 (*) d/		Fibra Corta CIF f/ US\$/qq		Fibra Larga FOB g/ US\$/t	
	2010	2011	2010	2011	2010	2011	2010	2011	2010	2011
	US\$/t	US\$/t	US\$/t	US\$/t	US\$/t	US\$/t	US\$/t	US\$/t	US\$/t	US\$/t
ene	3 403	5 779	735	784	868	849	77	179	n/d	2 849
feb	3 462	6 335	717	758	887	874	80	213	n/d	3 000
mar	3 574	6 511	541	716	774	875	86	230	1 127	4 814
abr	3 765	6 698	493	675	687	842	88	217	n/d	5 300
may	3 838	6 464	472	616	684	781	85	166	1 143	5 429
jun	4 296	6 132	509	720	724	784	87	167	1 443	3 896
jul	4 533	5 966	573	799	733	834	85	n/d	n/d	3 319
ago	4 713	6 010	557	757	772	880	90	114	2 777	3 035
sep	4 883	6 083	614	707	842	887	105	117	n/d	n/d
oct	4 741		688		843		127		2 618	
nov	5 035		732		855		155		n/d	
dic	5 367		767		847		168		3 207	

a/ FOB-Bangkok

b/ FOB-Golfo de los EE.UU.

c/ FOB-Puertos Argentinos

d/ CIF-Mercados de Nueva York

e/ FOB-Europa-Bolsa de Londres

f/ CIF-N.de Europa-Liverpool

g/ Precio Prom.Tanguis-Pima-Callao

Fuente: Food And Agriculture Organization (FAO) - Perspectivas Alimentarias; Banco Central de Reserva del Perú (BCR) -

Notas Semanales; Oficina de Estudios y Políticas Agrarias (ODEPA) - Chile, Cotton Outlook (Inglaterra)

n/d: no determinado

Elaboración: Ministerio de Agricultura - Oficina de Estudios Económicos y Estadísticos

**CUADRO Nº 88**  
**VOLUMEN DE EXPORTACION DE PRODUCTOS FORESTALES MADERABLES Y NO MADERABLES**  
**CON PERMISOS CITES, SEGÚN PAIS DESTINO**  
**MES: SETIEMBRE 2011 p/**

País	Maderable		No Maderable			
	Cedro (m <sup>3</sup> )	Caoba (m <sup>3</sup> )	Orquídeas Vivas (unid)	Cactus		
				Vivos (unid)	Palo de Lluvia (unid)	Harina y/o Cáscara (kg)
Canadá	--	--	111	--	--	--
Estados Unidos	85,686	--	--	--	--	--
Panamá	--	--	215	--	--	--
Republica Dominicana	39,39	--	--	--	--	--
Singapur	--	--	290	--	--	--
Suiza	--	--	339	--	--	--
<b>TOTAL</b>	<b>125,08</b>	<b>--</b>	<b>955,00</b>	<b>--</b>	<b>--</b>	<b>--</b>

p/ Preliminar

-- magnitud cero

Fuente: Dirección General Forestal y de Fauna Silvestre (Dirección de Gestión Forestal y de Fauna Silvestre)

Elaborado: Ministerio de Agricultura - Oficina de Estudios Económicos y Estadísticos

**CUADRO Nº 89**  
**VOLUMEN DE EXPORTACION DE PRODUCTOS FORESTALES NO MADERABLES**  
**SIN PERMISO CITES, SEGÚN PAIS DESTINO**  
**MES: SETIEMBRE 2011 P/**

País	Tara (kg)	Castaña (kg)	Barbasco (kg)	Uña de Gato (kg)	Sangre de Grado (lt)
Alemania	82 000,00	15 966,45	--	--	--
Argentina	403 800,00	--	--	250,00	--
Austria	162 000,00	--	--	--	--
Bangladesh	--	--	32 000,00	--	--
Bélgica	18 000,00	--	--	--	--
Brasil	122 000,00	--	--	--	--
Canadá	--	15 966,00	--	0,30	0,08
China	1 403 200,00	--	--	3 500,00	--
Ecuador	1 000,00	--	--	--	--
España	58 000,00	17 500,00	--	0,20	0,15
Estados Unidos	24 700,00	236 732,00	--	4 928,00	190,32
Francia	17 000,00	--	--	--	--
Guatemala	500,00	--	--	--	--
Holanda	--	16 400,00	--	--	--
India	36 000,00	--	--	--	--
Inglaterra	50 400,00	31 932,90	--	--	--
Israel	3 000,00	--	--	--	--
Italia	244 500,00	9 415,00	--	--	--
Japón	35 100,00	--	--	--	--
México	95 000,00	--	--	--	--
Polonia	--	--	--	32,40	0,38
Republica Dominicana	10 000,00	--	--	--	--
Rusia	--	51 092,45	--	--	110,00
Sudáfrica	30 000,00	--	--	--	--
Suiza	20 000,00	--	--	--	--
Tailandia	20 000,00	--	--	--	--
Turquía	10 000,00	--	--	--	--
Uruguay	226 000,00	--	--	--	--
<b>TOTAL</b>	<b>3 072 200,00</b>	<b>395 004,80</b>	<b>32 000,00</b>	<b>8 710,90</b>	<b>300,93</b>

p/ Preliminar

-- magnitud cero

Fuente: Dirección General Forestal y de Fauna Silvestre

Elaborado: Ministerio de Agricultura - Oficina de Estudios Económicos y Estadísticos



## Hidrometeorología

volver

<b>Cuadro</b>	<b>Descripción</b>	<b>Pág.</b>
	<i>Condiciones meteorológicas impactantes en la actividad agrícola (mapa)</i>	135
<b>90</b>	<i>Anomalías de temperatura máxima y mínima y variación de la precipitación. Setiembre 2011</i>	136
<b>91</b>	<i>Caudal promedio de los principales ríos, según departamento. Setiembre 2011</i>	138
<b>92</b>	<i>Volumen de agua almacenada en reservorios. Setiembre 2011</i>	139

## Condiciones Hidrometeorológicas Impactantes en la Actividad Agrícola Setiembre 2011



### LEYENDA

Temperaturas mínimas inferiores a sus normales entre -1.2 y -1.9°C en costa y entre -1.4 y -5.3°C en sierra  
Costa: El Espinal (Lambayeque), Cañete (Lima), Pisco, Palpa (Ica), Ylo (Moquegua). Sierra: Canta (Lima), La Quinua (Ayacucho), Yunguyo (Puno).



**Efecto potencial**  
Las temperaturas mínimas inferiores a sus normales en Lambayeque son favorables para el mango, caña de azúcar, frijol, limón en su fase de maduración, mientras que en Cañete también es favorable para la maduración del espárrago, no así para el algodón y la papa. En sierra en Canta, La Quinua (Ayacucho) y Yunguyo (Puno) no fueron favorables para las siembras de tubérculos, cereales; el rebrote y mantenimiento de

Temperaturas mínimas superiores a sus normales, entre 1.3 y 3.4°C en costa, entre 1.3 y 2.7°C en sierra y entre 1.4 y 2.7°C en selva.  
Costa: Piura y La Joya (Arequipa). Sierra: Huarmaca (Piura), Cerro de Pasco, Huanuco, Lircay (Huancavelica), Coracora (Ayacucho), Arequipa, Coatahuasi (Arequipa), Omate (Moquegua), Cusco, Anta, Yauri (Cusco), Juliaca (Puno). Selva: San Ramon (Junin), Tarapoto (San Martín)



**Efecto potencial**  
En Piura temperaturas mínimas superiores a sus normales son favorables para la maduración del algodón, frijol grano seco y maíz amarillo duro, mientras que en la Joya Arequipa no es favorable para las siembras de ajo, cebolla, algodón, frijol por la poca humedad de los suelos provocado por las altas temperaturas, mientras que en la zona de sierra el incremento de las temperaturas favorece las siembras de tuberculos y cereales y el retiro de las heladas favorece tambien los pastos cultivados y naturales. En la zona de selva las altas temperaturas no son favorables para el algodón, café, cacao frijol por la posible aparición de plagas y enfermedades.

Precipitaciones acumuladas inferiores a sus normales entre -43 y -100% en sierra y entre -36.6 y -70.1% en selva. Sierra: Contumaza (Cajamarca), Salpo (La Libertad), Recuay (Ancash), Huarochiri (Lima), Tarma, Jauja (Junin), Coracora (Ayacucho), Coatahuasi (Arequipa), Omate (Moquegua). Selva: Jaén (Cajamarca), Quillabamba (Cusco).



**Efecto potencial**  
En la región de sierra las bajas precipitaciones no fueron favorables para las labores de preparación de los suelos para las siembras de papa, maíz amiláceo, haba y otros cultivos, así como para el desarrollo de los pastos como alfalfa, trebol, etc. Mientras que en la región de selva Jaén en Cajamarca y Quillabamba en Cusco las plantaciones de café y cacao tuvieron poca humedad lo que retrasaría su crecimiento y desarrollo.

Precipitaciones acumuladas superiores a sus normales entre 103 y 196% en costa, entre 33 y 284%. En sierra y en tre 31 y 132% en selva.  
Costa: Tinajones (Lambayeque), Talla (La Libertad), alcantarilla y Cañete (Lima). Sierra: Huarmaca y Huancabamba (Piura), Weberbauer, Chota y Cutervo (Cajamarca), Huamachuco (La Libertad), Yungay (Ancash), Huanuco, La Quinua (Ayacucho), Andahuaylas, Curahuasi (Apurímac), Anta, Acomayo, Urubamba, Sicuani, Yauri (Cusco), Yunguyo, Lampa (Puno). Selva: San Ramon (Junin), El Porvenir (San Martín), Tingo María (Huanuco).



**Efecto potencial**  
La excesiva humedad por las mananías y atardecer en Tinajones, Italia en el norte así como Alcantarilla y Cañete en Lima aunadas a las condiciones de temperaturas ligeramente superiores a nos normales son desfavorables para los cultivos de maíz amarillo duro y frijol. Mientras que las precipitaciones producidas en la sierra norte, centro y sur son favorables para el avance de siembras de tubérculos, leguminosas y cereales, de igual modo en selva favorece las siembras de maíz amarillo duro y desarrollo de frutales.

Reservorios del norte y del sur con buena disponibilidad hídrica



**Situación**  
La disponibilidad hídrica de las represas del norte supera el 50% de su capacidad máxima, por consiguiente cubre las necesidades de agua de la actividad agrícola, así mismo las represas del sur en el Sistema Chili la disponibilidad de agua llegó al 59,5%, en Condorama, 59,9 Pasto Grande en Moquegua dispone del 73,4% por lo que no habría problemas para las siembras y mantenimiento de los cultivos.



Temperaturas mínimas inferiores a sus normales entre -1,2 y -1,9°C en Costa y entre -1,4 y -5,3°C en Sierra.



Temperaturas mínimas superiores a sus normales entre 1,3 y 3,4°C en Costa, entre 1,3 y 2,7°C en Sierra, y entre 1,4 y 2,7% en Selva.



Precipitaciones acumuladas inferiores a sus normales entre -43 y -100% en sierra y entre -37 y -70% en selva.



Precipitaciones acumuladas superiores a sus normales entre 33 y 365,9% en Sierra y entre 31 y 131,5% en Selva.





## Conclusión

Estación meteorológica	Temperatura (°C)				Precipitación	
	Máxima		Mínima		Normal	Variación
	Normal	Anomalía	Normal	Anomalía		
Huarochiri (Lima)	17,6	1,1	4,8	1,0	3,3	-94,0
Canta (Lima)	18,5	0,4	8,6	-1,4	3,4	-15,5
Huanuco	26,8	0,1	13,1	1,5	13,2	70,7
Cerro de Pasco	11,6	-0,8	-1,4	1,3	55,6	8,4
Tarma (Junin)	19,8	1,8	5,6	0,7	15,5	-68,3
Jauja (Junin)	19,5	0,7	4,3	1,1	25,7	-42,7
Huayao (Junin)	19,9	0,3	4,8	0,7	43,9	34,3
Huancavelica	16,5	-0,4	2,5	-0,7	47,3	0,7
Lircay (Huancavelica)	20,5	-0,2	3,9	1,3	45,3	2,5
La Quinua (Ayacucho)	18,4	0,3	5,7	-5,3	43,8	54,7
Cora Cora (Ayacucho)	18,8	2,4	4,3	1,3	3,4	-100,0
Arequipa	22,3	-0,9	6,4	2,4	9,5	-100,0
Cotahuasi (Arequipa)	23,0	1,7	7,4	1,5	1,5	-100,0
La Angostura (Arequipa)	15,0	1,1	-5,8	1,1	14,1	-19,1
Omate (Moquegua)	24,9	1,9	6,4	1,9	0,7	-100,0
Andahuaylas (Apurimac)	20,1	-0,7	6,0	1,1	40,0	31,2
Curahuasi (Apurimac)	24,2	-2,1	9,2	-0,3	15,5	109,7
Cusco	19,8	0,2	3,9	2,7	21,8	33,0
Acomayo (Cusco)	21,8	0,1	5,2	1,1	18,6	236,2
Anta (Cusco)	20,0	-0,6	0,7	2,3	22,6	131,4
Urubamba (Cusco)	22,9	1,1	5,8	-0,1	7,4	283,7
Sicuani (Cusco)	20,1	-0,3	2,2	0,7	23,3	98,4
Yauri (Cusco)	17,0	1,0	-4,7	2,4	19,0	89,6
Ayaviri (Puno)	17,5	1,2	-1,3	1,1	13,4	-19,2
Yunguyo (Puno)	14,3	0,3	1,0	-2,3	27,3	155,7
Juliaca (Puno)	17,4	0,6	-2,0	1,5	22,0	-16,0
Puno	15,4	0,9	1,8	1,0	23,5	94,7
Ilave (Puno)	14,9	-0,7	0,6	0,1	23,6	-2,1
Lampa (Puno)	17,0	1,9	-1,9	1,67	22,4	76,9
Huancané (Puno)	15,2	0,7	-0,6	-0,2	26,9	17,9
<b>Selva</b>						
Iquitos (Loreto)	31,6	0,8	21,3	0,8	209,5	-17,9
San Ramon (Junin)	31,7	1,3	20,4	1,4	142,5	31,2
Tarapoto (San Martin)	32,6	0,0	18,4	2,7	76,2	1,0
El Prvenir (San Martin)	33,1	-0,8	20,0	0,7	64,6	135,1
Jaen (Cajamarca)	32,4	-0,1	20,2	1,0	46,2	-70,1
Tingo Maria (Huanuco)	30,5	0,1	18,8	0,9	163,5	71,5
Quillabamba (Cusco)	31,8	0,6	18,1	0,8	41,9	-36,6

Fuente : Senamhi - Corpac

\* : No se puede dividir entre cero

Elaboración: UAE - OEEE - Ministerio de Agricultura

**Cuadro Nº 91**  
**CAUDAL MENSUAL PROMEDIO DE LOS PRINCIPALES RIOS, SEGÚN DEPARTAMENTO**  
**MES: Setiembre 2011**  
**(M<sup>3</sup>/S)**

Departamento	Rio	Estacion de Aforo	Caudal Promedio Historico	Caudal al 75%	Caudal Promedio Setiembre 2010	Caudal Promedio Setiembre 2011	Variacion % Setiembre 2011 respecto al promedio historico
Tumbes	Tumbes	El Tigre	18,15	14,60	19,47	17,62	-2,92
	Chira	Ciruelo	32,76	24,90	61,90	34,71	5,97
Piura	Macara	Puente Internacional			18,98	17,62	
	Quiroz	Zamba	9,54	4,58	12,80	9,10	-4,60
	La Leche	Puchaca	1,63	0,4	0,57	1,48	-9,18
Lambayeque	Motupe	Marripón	0,44	0,20	0,32	0,59	31,93
	Chancay - Lambayeque	Raca Rumi	9,01	4,00	7,85	6,24	-30,76
La Libertad	Jequetepeque	Yonan	2,79	1,35	2,54	2,57	-7,76
Ancash	Santa	Condorcerro	47,52	39,35	43,79	38,85	-18,23
	Chancay - Huaral	Santo Domingo	4,55	3,78	6,71	6,71	47,44
	Chillon	Obrajillo	2,13		2,56	2,93	37,66
Lima	Rimac	Chosica	23,64	13,83	24,35	23,79	0,65
	Mala	Capilla	1,13	0,10	1,50	1,40	24,02
	Cañete	Socsi	10,75	8,68	16,49	18,98	76,52
Ica	Conta	San Juan	2,38	0,00	2,19	3,24	36,10
	Ica	La Achirana	1,96	0,78	0,05	0,04	-97,96
Arequipa	Majes	Huatiapa	29,60	23,70	25,93	25,50	-13,85
	Chili	Charcani	6,64	4,60	11,48	12,62	90,01
Moquegua	Torata	Bocatoma Torata	1,37	0,96	1,04	1,04	-23,61
Tacna	Caplina	Calientes	0,51	0,45	0,43	0,43	-15,96
Cuzco	Paucartambo	Paucartambo	9,84		11,12	13,38	35,93
	Ilave	Puente Carretera	5,39		2,73	5,03	-6,54
Puno	Coata	Puente Coata -Unocolla	4,34		2,81	2,62	-39,52
	Huancane	Puente Huancane	2,74		1,37	2,77	0,93
	Ramis	Puente Carretera Ramis	10,81		6,99	8,80	-18,54

... Informacion no disponible

Fuente: Autoridad Nacional del Agua

Elaboración: Ministerio de Agricultura - Oficina de Estudios Económicos y Estadísticos

**Cuadro Nº 92**  
**VOLUMEN DE AGUA ALMACENADA EN RESERVORIOS**  
**MES: SETIEMBRE 2011**  
**(MILLONES DE M<sup>3</sup>)**

RESERVORIO	Capacidad Máxima	AÑO	MESES											
			Ene	Feb	Mar	Abr	May	Jun	Jul	Ago	Set	Oct	Nov	Dic
POECHOS	490	2010	250,29	261,13	299,28	430,66	495,99	492,96	494,70	464,28	370,19	266,51	160,12	99,10
		2011	104,04	220,32	259,77	410,14	491,44	503,90	503,22	477,15	413,78			
SAN LORENZO	193	2010	51,63	90,31	161,88	196,11	198,28	197,53	183,50	153,76	113,03	75,30	42,43	17,06
		2011	24,91	72,10	80,08	130,92	167,06	191,49	199,83	177,01	140,22			
TINAJONES	308	2010	239,08	169,07	151,20	204,39	259,10	265,65	256,05	233,36	218,67	195,26	154,98	119,99
		2011	89,59	80,72	45,67	100,20	131,41	97,75	77,97	53,73	38,36			
GALLITO CIEGO	392	2010	219,56	206,56	249,51	372,46	379,76	374,33	351,43	323,88	288,44	251,96	216,10	167,50
		2011	107,17	97,60	88,32	225,87	336,00	329,60	310,10	279,92	241,04			
CONDOROMA	259	2010	64,11	125,61	232,30	257,90	249,31	231,26	209,61	186,41	159,96	130,29	99,04	70,50
		2011	76,32	171,34	258,81	256,78	255,53	244,95	228,30	208,30	184,09			
PILLONES	79	2010	8,42	17,23	52,89	54,59	54,25	53,84	53,45	52,99	52,27	45,24	31,05	20,62
		2011	20,43	45,72	79,27	79,59	79,19	78,52	77,95	77,31	76,69			
EL PAÑE	99,6	2010	31,52	60,70	86,69	91,07	80,61	65,78	50,91	35,78	23,29	21,38	20,34	21,50
		2011	30,07	56,31	85,86	99,74	92,76	82,55	68,22	54,72	51,93			
EL FRAYLE	127	2010	52,66	65,45	83,14	87,69	88,70	89,47	90,14	87,32	76,60	68,15	66,53	65,31
		2011	65,18	100,96	130,05	128,78	128,48	123,45	111,11	98,37	85,66			
AGUADA BLANCA	30	2010	13,68	14,92	18,79	12,19	11,10	16,34	17,41	14,18	14,94	15,76	16,15	14,62
		2011	11,95	25,09	30,78	30,15	24,33	20,54	22,53	22,71	21,55			
PASTO GRANDE	185	2010	113,09	123,12	133,34	133,07	129,00	124,89	120,88	116,68	116,76	100,51	87,03	76,02
		2011	78,89	122,63	152,79	163,54	162,12	158,40	154,57	150,27	143,80			

Fuente: Autoridad Nacional del Agua

Elaboración: Ministerio de Agricultura - Oficina de Estudios Económicos y Estadísticos





## Insumos y **S**ervicios **A**grarios

[volver](#)

<b>Cuadro</b>	<b>Descripción</b>	<b>Pág.</b>
	<b>FERTILIZANTES</b>	
<b>93</b>	<i>Importación mensual de fertilizantes. Setiembre 10-11</i>	143
<b>94</b>	<i>Extracción mensual de guano de isla. Setiembre 10-11</i>	143
<b>95</b>	<i>Precio promedio de venta de fertilizantes. Setiembre 2011 (S/.x t)</i>	144
<b>96</b>	<i>Informe mensual de precios de venta de pesticidas</i>	145
	<b>MANO DE OBRA, TRACCION MECANICA Y ANIMAL</b>	
<b>97</b>	<i>Costos de tractor, yunta y jornal, según departamento. Setiembre 2011</i>	147
	<b>SEMILLAS Y PLANTONES</b>	
<b>98</b>	<i>Disponibilidad y precio de semilla por variedad y categoría, según productor y cultivar. Setiembre 2011</i>	148
<b>99</b>	<i>Cobertura de áreas a sembrar co la disponibilidad de semilla. Setiembre 2011</i>	150
<b>100</b>	<i>Disponibilidad y precio de plantones por estación experimental, según cultivar y especie. Setiembre 2011</i>	150
<b>101</b>	<i>Disponibilidad y precio de reproductores por estación experimental, según raza o línea. Setiembre 2011</i>	152

**Cuadro Nº 93**  
**IMPORTACIÓN MENSUAL DE FERTILIZANTES: 2010-2011**  
(t)

Tipo de Fertilizantes	AÑOS	Total	ene	feb	mar	abr	may	jun	jul	ago	set	oct	nov	dic
<b>Total</b>	<b>2010</b>	<b>747 866</b>	<b>76 150</b>	<b>65 797</b>	<b>77 086</b>	<b>22 714</b>	<b>50 568</b>	<b>49 748</b>	<b>65 346</b>	<b>64 958</b>	<b>58 220</b>	<b>60 360</b>	<b>64 188</b>	<b>92 730</b>
	<b>2011</b>	<b>620 387</b>	<b>83 091</b>	<b>83 889</b>	<b>80 994</b>	<b>50 045</b>	<b>37 124</b>	<b>33 413</b>	<b>145 774</b>	<b>50 719</b>	<b>55 324</b>			
<b>Urea para uso agrícola</b>	<b>2010</b>	<b>327 046</b>	<b>36 421</b>	<b>50 950</b>	<b>20 114</b>	<b>20 266</b>	<b>25 796</b>	<b>10 748</b>	<b>27 415</b>	<b>45 241</b>	<b>18 618</b>	<b>18</b>	<b>26 634</b>	<b>44 826</b>
	<b>2011</b>	<b>299 920</b>	<b>74 368</b>	<b>28 293</b>	<b>22 355</b>	<b>26 006</b>	<b>35 038</b>	<b>14 219</b>	<b>48 829</b>	<b>26 900</b>	<b>23 912</b>			
<b>Nitrato de amonio, uso agrícola</b>	<b>2010</b>	<b>32 443</b>	--	<b>700</b>	<b>7 326</b>	--	--	--	<b>10 456</b>	--	--	<b>13 961</b>	--	--
	<b>2011</b>	<b>26 830</b>	--	--	--	--	--	--	<b>26 830</b>	--	--	--	--	--
<b>Sulfato de amonio</b>	<b>2010</b>	<b>128 070</b>	<b>27 311</b>	--	<b>50</b>	<b>90</b>	<b>60</b>	<b>27 089</b>	--	<b>7 353</b>	<b>26 955</b>	<b>30</b>	<b>26 794</b>	<b>12 338</b>
	<b>2011</b>	<b>72 473</b>	<b>6 635</b>	<b>60</b>	<b>22 518</b>	<b>0</b>	<b>2</b>	<b>15 463</b>	<b>20 778</b>	<b>0</b>	<b>7 017</b>			
<b>Fosfato di amónico</b>	<b>2010</b>	<b>134 140</b>	<b>11 492</b>	--	<b>7 887</b>	--	<b>22 000</b>	<b>7 000</b>	<b>25 692</b>	<b>6 822</b>	<b>8 386</b>	<b>19 566</b>	--	<b>25 294</b>
	<b>2011</b>	<b>107 136</b>	<b>2</b>	<b>26 573</b>	<b>24 920</b>	<b>1 749</b>	<b>19</b>	<b>39</b>	<b>31 868</b>	<b>21 964</b>	<b>493</b>			
<b>Superfosfato de calcio triple</b>	<b>2010</b>	--	--	--	--	--	--	--	--	--	--	--	--	--
	<b>2011</b>	<b>755</b>	--	--	--	--	<b>250</b>	--	--	<b>505</b>	--	--	--	--
<b>Cloruro de potasio, uso agrícola</b>	<b>2010</b>	<b>82 362</b>	<b>494</b>	<b>10 377</b>	<b>24 556</b>	<b>781</b>	<b>1 818</b>	<b>3 067</b>	<b>415</b>	--	<b>219</b>	<b>24 456</b>	<b>8 439</b>	<b>7 741</b>
	<b>2011</b>	<b>33 252</b>	--	<b>647</b>	<b>6 157</b>	<b>17 768</b>	<b>7</b>	--	<b>6 915</b>	<b>1 258</b>	<b>500</b>			
<b>Sulfato de potasio</b>	<b>2010</b>	<b>23 219</b>	<b>432</b>	<b>418</b>	<b>5 973</b>	<b>1 577</b>	<b>894</b>	<b>1 845</b>	<b>1 369</b>	<b>1 542</b>	<b>1 989</b>	<b>2 329</b>	<b>2 320</b>	<b>2 530</b>
	<b>2011</b>	<b>35 491</b>	<b>2 086</b>	<b>14 162</b>	<b>5 044</b>	<b>4 522</b>	<b>1 809</b>	<b>3 691</b>	<b>3 095</b>	<b>591</b>	<b>492</b>			
<b>Sulfato de magnesio y potasio</b>	<b>2010</b>	<b>20 587</b>	--	<b>3 353</b>	<b>11 180</b>	--	--	--	--	<b>4 000</b>	<b>2 054</b>	--	--	--
	<b>2011</b>	<b>44 531</b>	--	<b>14 155</b>	--	--	--	--	<b>7 460</b>	<b>6</b>	<b>22 910</b>			

-- magnitud cero

Fuente: SUNAT

Elaboración: Ministerio de Agricultura - Oficina de Estudios Económicos y Estadísticos

**Cuadro Nº 94**  
**EXTRACCIÓN MENSUAL DE GUANO DE ISLA**  
(t)

AÑO	Total	ene	feb	mar	abr	may	jun	jul	ago	set	oct	nov	dic
2007	<b>16 836</b>	920	1 535	4 016	3 136	1 393	667	590	702	936	1 304	744	893
2008	<b>24 041</b>	1 050	2 324	2 216	1 645	1 190	2 451	2 462	3 743	4 216	2 525	163	57
2009	<b>20 213</b>	--	1 001	2 229	1 660	1 837	2 921	3 249	2 092	2 745	1 570	869	40
2010	<b>16 164</b>	--	--	--	3 080	1 904	2 240	3 098	2 638	1 211	315	785	893
2011	<b>7 168</b>	800	2 155	1 171	97	382	913	941	709	1 112			

-- magnitud cero

Fuente: AGRORURAL.

Elaboración: Ministerio de Agricultura - Oficina de Estudios Económicos y Estadísticos

**Cuadro N° 95**  
**PRECIO PROMEDIO DE VENTA DE FERTILIZANTES Y ABONOS, SEGÚN REGIÓN**  
**Mes: setiembre 2011**  
**(S/. x t)**

REGIÓN	Urea	Nitrato de amonio <sup>1/</sup>	Sulfato de amonio	Fosfato di amonico	Superf. de calcio triple	Cloruro de potasio	Sulfato de potasio	Sulf. de mag. y potasio
Amazonas	1 700	1 800	1 240	2 260	2 240	1 980	2 300	1 920
Ancash	1 760	1 747	1 418	2 279	2 135	2 102	2 419	1 845
Apurímac	1 914	1 904	1 770	2 304	2 230	1 981	1 700	1 780
Arequipa	1 690	1 651	1 244	2 132	2 270	1 960	2 314	1 493
Ayacucho	--	1 780	2 300	2 300	2 320	2 100	2 700	2 600
Cajamarca	1 751	1 896	1 327	2 309	2 058	2 140	2 420	1 800
Cusco	1 773	1 822	1 855	2 244	2 363	2 160	2 288	1 900
Huancavelica	1 980	2 060	--	2 540	2 360	2 220	--	--
Huánuco	1 780	1 780	1 592	2 339	2 223	2 163	2 193	1 842
Ica	1 740	1 760	1 220	2 320	--	1 980	2 400	1 600
Junín	1 782	1 781	1 947	2 300	--	1 902	--	--
La Libertad	1 740	1 709	1 160	2 273	2 239	1 920	2 473	1 720
Lambayeque	1 662	1 774	1 101	2 212	--	2 207	2 439	1 827
Lima	1 678	1 690	1 211	2 260	1 520	1 890	2 319	1 589
Loreto	2 333	2 175	2 000	2 825	3 198	2 733	--	2 130
Madre de Dios	2 020	2 280	1 440	2 440	2 560	2 220	2 780	--
Moquegua	1 880	1 880	1 345	2 369	--	2 000	2 400	1 885
Pasco	1 880	1 820	1 990	2 400	2 420	2 000	2 273	2 300
Piura	1 737	1 664	1 235	2 281	2 200	2 100	2 429	1 623
Puno	1 645	1 800	1 800	2 220	--	--	--	1 400
San Martín	1 827	1 700	1 189	2 260	2 063	2 040	2 549	1 555
Tacna	1 792	1 851	1 487	2 260	2 600	2 240	2 345	--
Tumbes	1 860	1 880	1 280	--	--	2 240	2 500	--
Ucayali	1 960	1 780	1 620	2 760	2 160	2 720	2 740	2 040

REGIÓN	Abono comp. 12-12-12	Guano de la Isla	Roca Fosfórica	Gallinaza	Abono comp. 15-15-15	Humus de Lombriz	Abono comp. 20-20-20
Amazonas	2 120	1 140	800	700	--	--	--
Ancash	1 930	1 120	--	467	1 780	1 020	2 100
Apurímac	1 660	1 070	--	1 100	1 860	--	2 185
Arequipa	2 160	1 300	--	--	2 020	--	2 080
Ayacucho	2 180	1 380	1 000	360	2 040	1 200	2 140
Cajamarca	1 880	1 249	780	320	1 660	--	2 220
Cusco	1 733	--	1 192	--	2 017	800	2 154
Huancavelica	1 900	1 320	1 100	460	1 800	--	2 280
Huánuco	1 964	1 267	710	254	--	--	2 240
Ica	--	--	--	--	--	--	2 180
Junín	--	--	710	347	2 060	--	2 137
La Libertad	1 700	1 139	--	400	2 120	508	2 100
Lambayeque	1 840	--	--	--	--	500	1 943
Lima	--	1 300	--	360	--	700	2 080
Loreto	--	1 350	1 930	307	--	650	2 800
Madre de Dios	--	1 860	1 900	--	--	--	--
Moquegua	--	1 500	--	--	--	700	2 178
Pasco	2 053	--	925	358	2 117	--	2 040
Piura	2 120	1 158	610	1 000	--	--	--
Puno	--	1 200	--	340	2 120	--	2 200
San Martín	1 940	1 240	755	700	--	--	2 280
Tacna	2 060	1 540	--	--	--	--	2 040
Tumbes	--	--	560	--	--	--	2 340
Ucayali	1 460	1 620	--	580	1 840	940	2 220

-- magnitud cero

1/ Mezcla Sulfonítrica o Nitrato de Amonio rebajado

Fuente: Direcciones Regionales de Agricultura - Dirección de Información Agraria

Elaboración: Ministerio de Agricultura - Oficina de Estudios Económicos y Estadísticos



Cuadro Nº 96

**INFORME MENSUAL DE PRECIOS DE VENTA DE PESTICIDAS, SEGÚN REGIÓN**  
**Precio casas comerciales (S/. x unidad de medida)**  
**Mes : setiembre 2011**

Producto	Unidad de Medida	Ama-zonas	Ancash	Apu-rímac	Are-quipa	Aya-cucho	Caja-marca	Cusco	Huanca-velica	Huá-nuco	Ica	Junín	La Liber-tad
<b>INSECTICIDAS</b>													
Tamaron	1 lt	--	54	56	48	53	52	59	59	50	47	57	50
Lannate 90	1 kg	--	150		132	124	113	--	--	165	145	--	143
Metasystox	1 lt	68	75	45	60	75	70	56	65	--	--	--	80
Lorsban 480 E	1 lt	--	54	54	54	52	56	59	--	70	47	--	51
Baitroid TM 525 SL	1 lt	--	128	70	105	95	97	53	--	96	84	--	102
Campal 250 CE	1 lt	55	65	75	62	69	71	69	74	69	55	--	68
<b>FUNGICIDAS</b>													
Curzate	1 kg	56	77	75	75	75	69	63	80	68	61	75	71
Manzate	1 kg	72	36	64	30	55	36	39	41	33	27	36	37
Sulfa 80 PM	1 kg	--	23	23	17	25	18	33	--	20	17	19	19
Kumulus	1 kg	--	93	25	19	29	24	36	27	19	18	19	20
Cercobim	1 kg	--	134	150	145	123	135	--	--	--	124	--	129
Polyram DF	1 kg	30	38	42	33	47	38	48	39	32	34	36	37
Antracol	1 kg	36	41	45	49	55	44	40	47	43	39	42	40
Fitoraz	1 kg	42	88	90	76	84	71	91	88	80	79	83	82
Ridomil	1 kg	80	85	86	77	91	81	83	87	86	75	86	80
<b>HERBICIDAS</b>													
Afalon 50 PM	1 kg	--	100	122	120	124	92	92	--	--	118	135	121
Gramoxone Super	1 lt	25	40	40	43	35	48	50	50	35	33	40	35
Gesaprim	1 kg	--	64	42	54	--	81	76	--	--	--	66	59
Goal	250 ml	--	59	41	53	34	31	--	--	32	45		55
Roundup	1 lt	23	--	47	36	32	34	--	42	31	25	29	30
<b>ACARICIDAS</b>													
Kenyo	500 ml	--	94	100	95	--	55	58	--	95	83	--	96
Peropal	250 g	--	--	--	--	30	44	79	--	--	--	--	66
Sanmite	250 g	--	--	--	--	45	52	--	--	--	--	--	--
Vertimec	250 ml	--	35	53	--	38	52	--	--	--	--	--	--
<b>ADHERENTES</b>													
Citowett	1 lt	--	38	24	33	--	27	26	27	23	--	30	29
Agridex	1 lt	30	33	21	35	21	28	26	30	--	31	--	29
Agrotin -S	1 lt	--	28	22	26	23	27	19	27	20	18	--	21
Triona	4 lt	--	--	--	--	--	--	--	--	--	--	--	--
<b>NUTRIENTES</b>													
<b>FOLIARES*</b>													
Abonofol 20-20-20	1 kg	12	14	14	14	16	14	13	15	14	14	13	16
Abonofol 30-10-10	1 kg	13	15	13	14	16	14	13	15	13	14	13	13
Fetrilon Combi 1	250 g	--	26	32	26	31	26	20	--	33	23	--	30
Multifrut	1 kg	14	15	14	14	15	15	15	--	16	14	14	15
Poliphos	1 kg	--	19	15	19	30	23	--	--	19	26	--	27
<b>REGULADORES DE CRECIMIENTO</b>													
Activol	past	10	13	13	12	13	13	13	14	12	11	13	13
Aminofol	200 ml	--	13	45	48	43	42	47	49	43	46	47	44
Ergostim	200 ml	--	13	40	59	48	42	--	49	43	46	45	47
Pix	1 lt	--	100	--	84	108	--	--	115	--	98	--	116

Continúa

Conclusión

Producto	Unidad de Medida	Lambayeque	Lima	Loreto	Madre de Dios	Moquegua	Pasco	Piura	Puno	San Martín	Tacna	Tumbes	Ucayali
<b>INSECTICIDAS</b>													
Tamaron	1 lt	45	50	64	82	58	65	54	54	56	53	--	63
Lannate 90	1 kg	154	146	260	210	163	180	133	--	148	146	--	--
Metasystox	1 lt	--	78	72	--	--	--	71	--	--	--	--	--
Lorsban 480 E	1 lt	52	50	104	--	49	54	54	--	52	49	--	67
Baitroid TM 525 SL	1 lt	104	113	70	--	--	--	--	--	106	--	--	--
Campal 250 CE	1 lt	67	70	--	66	80	72	64	--	60	--	--	--
<b>FUNGICIDAS</b>													
Curzate	1 kg	--	64	65	--	85	69	57	69	65	--	--	79
Manzate	1 kg	35	38	33	72	30	35	45	57	31	30	--	66
Sulfa 80 PM	1 kg	16	17	--	48	19	20	18	--	26	--	27	24
Kumulus	1 kg	18	18	--	--	19	28	20	--	23	20	--	--
Cercobim	1 kg	140	131	--	--	130	149	180	--	130	--	--	--
Polyram DF	1 kg	37	34	--	--	35	75	120	--	38	33	--	--
Antracol	1 kg	39	40	46	--	38	43	46	38	48	48	--	63
Fitoraz	1 kg	--	80	103	--	90	84	93	80	--	86	--	93
Ridomil	1 kg	74	81	101	82	85	83	84	75	86	108	--	84
<b>HERBICIDAS</b>													
Afalon 50 PM	1 kg	--	122	--	--	130	--	--	--	--	--	--	--
Gramoxone Super	1 lt	36	36	42	40	75	39	34	28	32	45	--	40
Gesaprim	1 kg	67	61	--	--	75	--	42	--	--	--	--	94
Goal	250 ml	62	55	--	--	60	57	36	--	--	55	34	--
Roundup	1 lt	30	29	40	--	30	30	30	--	24	28	--	36
<b>ACARICIDAS</b>													
Kenyo	500 ml	--	93	60	--	107	--	--	--	--	95	--	94
Peropal	250 g	--	--	--	--	--	--	--	--	--	--	--	--
Sanmite	250 g	58	85	--	--	--	30	35	--	--	--	--	--
Vertimec	250 ml	48	78	--	--	83	--	60	--	--	--	--	--
<b>ADHERENTES</b>													
Citowett	1 lt	19	31	20	--	33	33	29	--	49	35	--	25
Agri-dex	1 lt	27	35	34	--	28	28	29	--	33	--	--	--
Agrotin -S	1 lt	18	34	--	--	27	25	22	--	18	--	--	--
Triona	4 lt	--	--	--	--	--	--	--	--	--	--	--	--
<b>NUTRIENTES FOLIARES</b>													
Abonofol 20-20-20	1 kg	12	14	18	16	12	18	15	--	13	17	18	11
Abonofol 30-10-10	1 kg	12	14	18	13	12	17	14	--	12	--	--	12
Fetrilon Combi 1	250 g	27	31	40	--	30	--	--	--	30	26	--	--
Multifrut	1 kg	14	15	20	17	14	18	19	--	16	13	--	18
Poliphos	1 kg	13	24	--	--	20	15	26	--	--	--	--	--
<b>REGULADORES DE CRECIMIENTO</b>													
Activol	past	12	12	19	15	8	16	13	--	13	12	15	14
Aminofol	200 ml	48	40	--	42	48	45	--	--	--	47	--	--
Ergostim	200 ml	52	42	35	--	42	37	--	--	--	--	--	--
Pix	1 lt	114	110	--	--	120	--	--	--	145	--	--	--

... Información no disponible

Fuente: Direcciones Regionales de Agricultura - Dirección de Información Agraria  
Elaboración: Ministerio de Agricultura - Oficina de Estudios Económicos y Estadísticos

**Cuadro Nº 97**  
**COSTOS DE TRACTOR/HORA, YUNTA/DÍA Y JORNAL/DÍA, SEGÚN REGIÓN**  
**Mes: setiembre 2011**  
**(S/.)**

REGIÓN	Tractor/hora	Yunta/día	Jornal/día
Amazonas	50-100	40-60	20-30
Ancash	40-100	30-85	15-40
Apurímac	35-75	30-60	15-35
Arequipa	45-116	40-150	25-65
Ayacucho	35-80	35-80	20-35
Cajamarca	40-120	30-70	15-30
Cusco	30-70	30-60	15-40
Huancavelica	40-75	25-60	18-30
Huánuco	35-82	30-65	12-35
Ica	50-72	30-65	18-42
Junín	45-90	45-80	18-35
La Libertad	35-130	25-80	15-35
Lambayeque	80-140	35-62	17-22
Lima	40-100	40-120	15-30
Loreto	80-100	60-80	15-20
Madre de Dios	40-71	--	25-35
Moquegua	45-70	70-100	15-45
Pasco	35-90	35-80	18-30
Piura	60-120	30-40	12-32
Puno	30-62	30-45	15-35
San Martín	80-150	50-80	15-25
Tacna	40-80	100-120	20-40
Tumbes	75-140	70-120	25-30
Ucayali	--	--	15-35

-- magnitud cero

Fuente: Direcciones Regionales de Agricultura - Dirección de Información Agraria  
 Elaboración: Ministerio de Agricultura - Oficina de Estudios Económicos y Estadísticos

**Cuadro N° 98**  
**DISPONIBILIDAD Y PRECIO DE SEMILLA POR VARIEDAD, CATEGORÍA,**  
**SEGÚN PRODUCTOR Y CULTIVAR**  
**Mes : SETIEMBRE - 2011**

Estación Experimental/ Cultivo	Cultivar	Categoría	Disponibilidad ( Kg. )	Precio (S/. x Kg. )
<b>Estación Experimental Agraria: La Molina</b>				
Ubicación: Dpto. Lima				
Av. La Molina N° 1981 La Molina				
Telefax: 349-2600 Anexo 249 email: celamolina@inia.gob.pe				
Arveja	INIA 103 - Remate	Certificada	711	10,00
<b>Estación Experimental Agraria: Donoso</b>				
Ubicación: Dpto. Lima				
Ubicación: Altura Km. 5.6 Carretera Chancay - Huaral				
Telef.: 246-2839 email: donoso@inia.gob.pe				
Frijol	Canario 2000 INIAA	Básica	128	15,00
	Canario Centinela INIAA	Básica	7	15,00
	INIA 404 CIFAC 90105	Básica	204	15,00
Maíz Amarillo Duro	INIA 611 Nutri Peru	Autorizada	3 922	13,75
<b>Estación Experimental Agraria: Canaán</b>				
Ubicación: Dpto. Ayacucho				
Av. Abancay s/n Canaán Bajo - Huamanga				
Telf.: 066-312271 email: canaan@inia.gob.pe				
Papa	INIA 303 (Canchan)	Certificada	5 949	3,30
Maiz	INIA 615 Negro Canaan	Registrada	1 000	6,00
Trigo	INIA 418 El Nazareno	Registrada	3	3,00
Cebada	INIA 411 San Cristobal	Registrada	3	2,50
<b>Estación Experimental Agraria: Los Andenes - Cusco</b>				
Ubicación: Dpto. Cusco				
Av. Micaela Bastidas N° 310 -314 Wuanchac - Cusco				
Telf.: 084-232874				
Avena	INIA 903 Tayko Andenes	Basica	5 857	3,00
Cebada	Moronera INIA	Básica	2 350	2,50
	INIA-411 San Cristóbal	Básica	1 966	2,50
	Grigñon	Básica	2 619	2,50
Papa	Cica	Registrada	2 558	3,00
	INIA 303 (Canchán)	Básica	700	3,00
	INIA 303 (Canchán)	Registrada	3 341	3,00
Haba	INIA 409 Munay Angélica	Básica	1 200	5,00
Kiwicha	Oscar Blanco		1 042	6,00
Maíz Amiláceo	INIA 607-Checche Andenes	Básica	200	3,50
Quinua	Amarillo Maranganí		3 208	6,00
	Blanca de Junín		1 683	6,00
Trigo	Andino INIA	Básica	2 700	2,50
	INIA-419 San Francisco	Básica	1 241	2,50
	INIA 405 San Isidro	Registrada	7 392	2,50
<b>Estación Experimental Agraria: Baños del Inca</b>				
Ubicación: Dpto. Cajamarca				
Jr. Wiracocha s/n Km 7 Distrito Baños del Inca - Cajamarca				
Telf.: 076-348386 email: binca@inia.gob.pe				
Papa	Yungay	Registrada	214	3,30
	INIA 302 (Amarilis)	Básica	9 038	3,60
	Liberteña	Basica	1 080	3,60
	INIA 303 (Canchan)	Básica	428	3,60
	INIA 309 Serranita	Basica	1 187	3,60
<b>Estación Experimental Agraria: Pucallpa</b>				
Ubicación: Dpto. Ucayali				
Av. Centenario Km. 4. Carretera Federico Basadre				
Telf.: 061-575009 email: pucallpa@inia.gob.pe				
Caupi	Ojo Negro Regional	Basica	88	3,50
		Registrada	160	3,50
Frejol	Ucayalino	Básica	230	3,50

continúa

conclusión

Estación Experimental/ Cultivo	Cultivar	Categoría	Disponibilidad ( Kg. )	Precio (S/. x Kg. )
-----------------------------------	----------	-----------	---------------------------	------------------------

**Estación Experimental Agraria: Vista Florida**  
**Ubicación: Dpto. Lambayeque**  
**Km. 8 Carretera Chiclayo-Ferreñafe**  
**Telf.: 074-607099 email:vflorida@inia.gob.pe**

Arroz	INIA 502 Pitipo	Registrada	1 920	6,25	
	Amazonas	Basica	15	50,00	
		Registrada	1 463	2,25	
	Capirona INIA	Registrada	1 303	6,25	
		Basica	521	50,00	
	INIA 508 Tinajones	Registrada	31	6,25	
		Registrada	2 737	6,25	
	Caupí	Vaina Blanca	Registrada	1 149	8,00
		Bayo Mochica	Registrada	1 908	8,00
	Frijol	INIA 609 Naylamp	Autorizada	6 012	10,00
Marginal 28 T		Registrada	2 781	5,00	

**Estación Experimental Agraria: El Porvenir(Tarapoto)**  
**Ubicación: Dpto. San Martín**  
**Jr. Martínez de Compagnon N° 1015**  
**Telf.: 042-522291 email: elporvenir@inia.gob.pe**

Arroz	INIA 507 La Conquista	Registrada	5 000	4,00
	INIA 509 La Esperanza	Registrada	7 000	4,00

**Estación Experimental Agraria: ILLPA**  
**Ubicación: Dpto. PUNO**  
**Rinconada de Salcedo S/n- Puno**  
**Tel.: 054-363812 -054-622760**

Avena	Tayko	Autorizada	6 554	3,00
	INIA 902 - Africana	Autorizada	1 032	3,00
	INIA 904 - Vilcanota	Autorizada	13 533	2,50
Cebada	UNA 80		19 490	1,50
Haba	INIA 432 - Blanca Gigante Yunguyo		838	3,00
	Imilla Negra	Basica	4 666	3,00
Papa Dulce	Imilla Negra	Registrada	6 891	2,50
	Imilla Negra	Certificada	19 554	2,00
	Ccompis	Basica	1 823	3,00
	Ccompis	Registrada	9 191	2,50
	Ccompis	Certificada	23 033	2,00
	Imilla Blanca	Certificada	4 168	2,00
	Sani Imilla	Certificada	15 758	2,00
	Andina	Basica	7 651	3,00
	Andina	Registrada	24 599	2,50
	Andina	Certificada	16 635	2,00
Papa Amarga	Loq'a	Certificada	13 399	2,00
	Piñaza	Certificada	14 474	2,00
Quinua	Salcedo INIA		8 452	8,00
	Illpa INIA		2 232	8,00
	Kancolla		1 385	8,00
	Blanca de Juli		4 137	8,00

**Estación Experimental Agraria: Santa Ana**  
**Ubicación: Dpto. Junín**  
**Fundo Santa Ana S/N - Hualahoyo Km. 8. El Tambo - Huancayo**  
**Telf.: 064-246206 email: santaana@inia.gob.pe**

Arveja	INIA 103-Remate	Registrada	389	13,00
Maíz Amiláceo	INIA 606 Choclero Prolífico	Básica	2785	5,00
Tarwi	Andenes 90		242	6,00
Trigo	INIA 424 - Vicseño	Registrada	47	3,00

Fuente: Instituto Nacional de Innovación Agraria (INIA) - Programa Nacional de Transferencia de Tecnología Proyecto de Producción de Semillas y Reproductores.

Elaboración: Ministerio de Agricultura-Oficina de Estudios Económicos y Estadísticos

**Cuadro Nº 99**  
**COBERTURA DE ÁREAS A SEMBRAR CON LA DISPONIBILIDAD DE SEMILLA**  
**Mes: Setiembre 2011**

Cultivo	Disponibilidad de semilla (kg)	Requerimiento semilla (kg/ha)	Cobertura (ha)
<b>TOTAL</b>	<b>314 927</b>		<b>4 457</b>
Arroz	19 990	75	267
Arveja	1 100	60	18
Avena	26 976	120	225
Maíz Amiláceo	2 985	60	50
Maíz Amarillo Duro	13 715	25	549
Frijol	3 874	60	65
Cebada	26 428	100	264
Papa	186 337	2 000	93
Quinoa	21 097	8	2 637
Kiwicha	1 042	5	208
Trigo	11 383	140	81

Fuente: Instituto Nacional de Innovación Agraria (INIA)

Elaboración: Ministerio de Agricultura - Oficina de Estudios Económicos y Estadísticos

**Cuadro Nº 100**  
**DISPONIBILIDAD Y PRECIO DE PLANTONES POR ESTACIÓN EXPERIMENTAL**  
**SEGÚN CULTIVAR Y ESPECIE**  
**Mes : SETIEMBRE - 2011**

Estación Experimental / Especie	Cultivar	Sistema de Propagación	Cantidad (Unidad)	Precio S/. x Plantón
---------------------------------	----------	------------------------	-------------------	----------------------

Estación Experimental Agraria: La Molina

Ubicación: Dpto. Lima

Av. La Molina Nº 1981 La Molina

Telefax: 349-2600 Anexo 249 email: celamolina@inia.gob.pe

Chirimoyo	Cumbe	Injerto	20	10,00
	Criollo	patron	40	5,00
Durazno	Huayco Rojo	Injerto	50	10,00
	California	Injerto	120	10,00
Granadilla	La Molina	Injerto	300	10,00
Lúcumo	Palo	Patrón	50	5,00
	Seda	Injerto	300	10,00
Mango	Kent	Injerto	15	10,00
	Haden	Injerto	15	10,00
Maracuya	Amarillo	Patron	1 500	5,00
Palto	Fuerte	Injerto	20	10,00
	Hass	Injerto	300	10,00
	Duke	Patrón	100	5,00
Pecano	Munición	Patron	250	8,00

Estación Experimental Agraria: Donoso

Ubicación: Dpto. Lima

Ubicación: Altura Km. 5.6 Carretera Chancay - Huaral

Telef.: 246-2839 email: donoso@inia.gob.pe

Chirimoyo	Criollo	Patrón	70	2,50
Fresa	Oso Grande	Plántula	500	0,25
	Aroma	Plántula	200	0,25
	Chandler	Plántula	500	0,25
	Tajo	Plántula	1 100	0,25
	Tahití	Injerto	68	6,00
Limón	Palo	Patrón	203	1,80
	Tipo Beltran	Injerto	875	6,00
	Tipo Seda	Injerto	181	5,00
Mandarino	Cleopatra	patron	3 213	3,00
	Satsuma temparana	Injerto	1 044	6,00
Melocotonero	Okinawa	Pepa-semilla <sup>1/</sup>	20,000 <sup>2/</sup>	0,50
	Okinawa	patrón	4 536	1,80
	Huayco Rojo	Injerto	1 151	6,00
Naranja	Washington Navel	Injerto	723	6,00
	Tangelo	Injerto	194	6,00
Palto	Duke	Patrón	4 874	4,00
	Hass	Injerto	75	10,00

continúa

conclusión

Estación Experimental / Especie	Cultivar	Sistema de Propagación	Cantidad (Unidad)	Precio S/. x Plantón
<b>Estación Experimental Agraria: Los Andenes - Cusco</b>				
<b>Ubicación: Dpto. Cusco</b>				
<b>Av. Micaela Bastidas N° 310 -314 Wuanchac - Cusco</b>				
<b>Telf.: 084-232874</b>				
Chirimoyo	Ecotipos Seleccionados	Injerto	1 075	6,00
Lucumo	Yema de Huevo	Patron	20	6,00
Naranjo	Washington Navel	Injerto	139	6,00
Palto	Ecotipos Seleccionados	Injerto	30	6,00
Tara	Selección Andenes	Injerto	900	1,00
<b>Estación Experimental Agraria: San Roque</b>				
<b>Ubicación: Dpto. Loreto</b>				
<b>Calle San Roque N° 209 Dist, San Juan Bautista</b>				
<b>Telf.: 065-260732 email: sroque@inia.gob.pe</b>				
Araza	No determinado	Pepa-semilla	35	2,00
Cacao	Forastero	Pepa-semilla	96	1,00
Camu Camu	No determinado	Pepa-semilla	18 500	0,50
Capirona	No determinado	Pepa-semilla	115	2,00
Carambola	No determinado	Pepa-semilla	46	2,00
Cedro	No determinado	Pepa-semilla	150	2,00
Copoazú	No determinado	Patron	32	2,00
Guanabano	No determinado	Patron	35	2,00
Limonero	Tahití	Injerto	26	3,00
Mandarino	San Diego	Injerto	4	3,00
	Roja Española	Injerto	17	3,00
Mango	No determinado	Pepa-semilla	7	2,00
Naranjo	Valencia	Patron	6	3,00
Zapote	No determinado	Pepa-semilla <sup>1/</sup>	35	2,00
<b>Estación Experimental Agraria: Pucallpa</b>				
<b>Ubicación: Dpto. Ucayali</b>				
<b>Av. Centenario Km. 4. Carretera Federico Basadre</b>				
<b>Telf.: 061-575009 email: pucallpa@inia.gob.pe</b>				
Anona		Patrón	140	2,50
Camu Camu		Patrón	1 477	2,50
Carambola		Patrón	10 100	2,50
Guaba		Patrón	50	2,50
Limón Sutil		Patrón	105	4,50
Macambo		Patrón	40	2,50
Mandarino	San Martin	Patrón	92	4,50
Mango	Zill	Patrón	10	4,50
Marupa		Patrón	23 691	2,50
Naranjo	Valencia	Patrón	87	4,50
Tangelo		Patrón	35	4,50
Toronja		Patrón	121	4,50
Shihuahuaco		Patrón	8 300	2,50
Shimbillo		Patrón	30	2,50
Thuari		Patrón	7 200	2,50
Zapote		Patrón	83	2,50
<b>Estación Experimental Agraria: Santa Ana</b>				
<b>Ubicación: Dpto. Junín</b>				
<b>Fundo Santa Ana S/N - Hualahoyo Km. 8. El Tambo - Huancayo</b>				
<b>Telf.: 064-246206 email: santaana@inia.gob.pe</b>				
Ciruelo	Gota de Oro	Injerto	7	6,00
Durazno	Huaico Amarillo	Injerto	6	6,00
	California	Injerto	19	6,00
Manzano	California	Injerto	92	6,00
	Winter Banana	Injerto	11	6,00
Peral	Gigante de Yuca	Injerto	4	6,00
	Packhams	Injerto	20	6,00

Fuente: Instituto Nacional de Innovación Agraria (INIA) - Programa Nacional de Transferencia de Tecnología. Proyecto de

Producción de Semillas y Reproductores.

Elaboración: Ministerio de Agricultura-Oficina de Estudios Económicos y Estadísticos

<sup>1/</sup> Unidad<sup>2/</sup> Kilogramo

**Cuadro N° 101**  
**DISPONIBILIDAD Y PRECIO DE REPRODUCTORES POR ESTACIÓN EXPERIMENTAL,**  
**SEGÚN RAZA O LÍNEA**  
**Mes: SETIEMBRE - 2011**

Estación experimental/ Especie	Raza o línea	Categoría	N° de Cabezas		Precio-unidad (S/. x cabeza)
			M	H	
<b>Estación Experimental Agraria: La Molina</b>					
Ubicación: Dpto. Lima					
Av. La Molina N° 1981 La Molina					
Telefax: 349-2600 Anexo 249 email: celamolina@inia.gob.pe					
Cuy	Mejorada	Clase	207	198	25,00
<b>Estación Experimental Agraria: Donoso</b>					
Ubicación: Dpto. Lima					
Ubicación: Altura Km. 5.6 Carretera Chancay - Huaral					
Telef.: 246-2839 email: donoso@inia.gob.pe					
Cuy	Perú	Recría	10	5	15.00 - 20.00
		Adulto	10	0	25,00
	Inti	Recría	10	5	15.00 - 20.00
		Adulto	10	0	25.00.
	Andina	Recría	10	0	15.00 - 20.00
		Adulto	5	0	25,00
Ovinos	Blac Belly	Adulto	3		200,00
<b>Estación Experimental Agraria: El Porvenir</b>					
Ubicación: Dpto. San Martín					
Jr. Martínez de Compagnon N° 1015					
Telf.: 042-522291 email: elporvenir@inia.gob.pe					
Bovinos	Brown Swiss	Recría	6	2	1800,00
Ovinos	Pely buey		12	12	250,00
Porcinos	Mjorados	Recría	8	4	325,00
<b>Estación Experimental Agraria: Santa Ana</b>					
Ubicación: Dpto. Junín					
Fundo Santa Ana S/N - Hualahoyo Km. 8. El Tambo - Huancayo					
Telf.: 064-246206 email: santaana@inia.gob.pe					
Cuy	Perú		113	44	20,00
	Inti		31	11	20,00
	Andina		39	11	20,00

Fuente: Instituto Nacional de Investigación Agraria (INIA) - Programa Nacional de Transferencia de Tecnología Proyecto de Producción de Semillas y Reproductores

Elaboración: Ministerio de Agricultura-Oficina de Estudios Económicos y Estadísticos





# Financiamiento Agrario

[volver](#)

<b>Cuadro</b>	<b>Descripción</b>	<b>Pág.</b>
<b>102</b>	<i>Crédito directo agrario, por tipos de entidad financiera, Ene-Dic 2010 y Ene-Set 2011</i>	155
<b>103</b>	<i>Tasas de interés promedio para la actividad agraria, por tipo de créditos y Entidad Financiera, Ene-Dic 2010 y Ene-Set 2011</i>	155
<b>104</b>	<i>Tasas de interés promedio para la actividad agraria, por tipo de entidad financiera, Ene-Dic 2010 y Ene-Set 2011</i>	156
<b>105</b>	<i>Beneficiarios de créditos agrarios, por tipos de entidad financiera, Ene-Dic 2010 y Ene-Set 2011</i>	158
<b>106</b>	<i>Morosidad de los créditos agrarios, por tipos de entidad financiera, Ene-Dic 2010 y Ene-Ago 2011</i>	158

Cuadro N° 102

## PERÚ: Crédito directo agrario, por tipo de entidades financieras

Periodo: Enero - diciembre 2010 y enero-setiembre 2011

( En millones de Nuevos Soles)

Entidad Financiera	Año	Ene	Feb	Mar	Abr	May	Jun	Jul	Ago	Set	Oct	Nov	Dic
Total	2010	3 412	3 440	3 948	3 455	3 484	3 566	3 659	3 611	3 623	3 786	3 905	3 975
	2011	3 966	4 045	4 166	4 214	4 134	4 081	4 223	4 299	4 556			
Banca Múltiple	2010	2 388	2 383	2 860	2 361	2 376	2 482	2 514	2 443	2 428	2 550	2 625	2 676
	2011	2 659	2 700	2 789	2 827	2 737	2 703	2 846	2 903	3 094			
Empresas Financieras	2010	71	71	71	72	78	76	112	115	122	128	132	136
	2011	143	146	147	150	151	147	147	151	159			
Cajas Municipales	2010	430	446	462	466	463	452	473	498	507	517	534	539
	2011	536	555	579	595	611	609	607	624	646			
Cajas Rurales	2010	293	301	307	310	313	314	322	328	332	347	355	363
	2011	370	383	386	379	375	368	366	375	389			
Edpymes	2010	61	63	66	67	67	67	69	69	70	72	74	76
	2011	75	76	78	78	78	76	75	75	77			
Emp. Arrend. Financiero	2010	9	9	9	8	9	1	1	1	1	1	2	2
	2011	2	2	2	2	2	3	4	4	4			
Agrobanco	2010	160	166	174	171	178	175	168	157	162	171	183	183
	2011	181	183	185	182	181	176	178	167	188			

Fuente: Superintendencia de Banca, Seguros y AFP

Elaboración: Ministerio de Agricultura - Oficina de Estudios Económicos y Estadísticos

Cuadro N° 103

## PERÚ: Tasas de Interés Promedio del sector agrario, por tipo de entidades financieras

Periodo: Enero - diciembre 2010 y enero-setiembre 2011

( En Porcentaje)

Entidad Financiera	Año	Ene	Feb	Mar	Abr	May	Jun	Jul	Ago	Set	Oct	Nov	Dic
Total	2010	40,9	40,5	40,6	40,3	40,5	40,3	39,7	39,6	40,9	41,1	41,3	37,6
	2011	37,7	40,6	41,1	42,3	42,0	40,9	41,7	37,6	39,5			
Banca Múltiple	2010	38,4	37,2	36,8	38,0	39,3	38,9	34,8	30,3	39,7	44,0	44,3	25,8
	2011	19,8	36,2	46,3	45,3	44,5	44,2	44,4	30,3	42,6			
Empresas Financieras	2010	45,7	45,1	45,3	44,3	44,1	44,4	44,4	46,0	46,0	45,5	45,9	46,7
	2011	46,5	46,0	47,0	48,0	47,9	47,7	47,8	47,3	46,7			
Cajas Municipales	2010	43,8	44,4	44,5	43,6	43,4	43,4	45,0	45,9	45,7	45,3	45,1	40,1
	2011	46,7	46,9	38,9	47,4	46,9	47,0	45,9	37,4	37,3			
Cajas Rurales	2010	42,8	42,4	42,0	40,9	40,8	41,9	45,1	45,1	44,2	42,8	43,1	43,3
	2011	43,3	44,9	43,9	43,8	42,8	43,2	43,3	42,7	42,0			
Edpymes	2010	55,7	54,7	56,1	56,1	56,1	54,3	50,0	51,5	50,7	49,9	50,4	50,9
	2011	51,1	50,6	51,5	50,6	51,0	50,9	49,9	49,2	49,2			
Agrobanco	2010	19,0	19,0	19,0	19,0	19,0	19,0	19,0	19,0	19,0	19,0	19,0	19,0
	2011	19,0	19,0	19,0	19,0	19,0	19,0	19,0	19,0	19,0			

Fuente: Superintendencia de Banca, Seguros y AFP

Elaboración: Ministerio de Agricultura - Oficina de Estudios Económicos y Estadísticos

**Cuadro Nº 104**  
**PERÚ: Tasas de Interés Promedio , por tipo de crédito y entidades financieras**  
**Periodo: Enero - diciembre 2010 y enero-setiembre 2011**  
**( En Porcentaje)**

Tipo de crédito	Año	Ene	Feb	Mar	Abr	May	Jun	Jul	Ago	Set	Oct	Nov	Dic
<b>Banca Múltiple</b>													
Agrario 1/	2010	38,4	37,2	36,8	38,0	39,3	38,9	34,8	30,3	39,7	44,0	44,3	25,8
	2011	19,8	36,2	46,3	45,3	44,5	44,2	44,4	30,3	42,6			
Corporativos	2010	...	...	...	...	...	...	...	5,5	5,6	5,6	5,1	4,5
	2011	4,8	5,4	5,4	5,6	6,1	6,3	6,4	6,1	6,1			
Grandes Empresas	2010	...	...	...	...	...	...	...	6,4	6,3	6,3	6,1	5,9
	2011	6,2	6,9	7,5	7,6	8,0	8,0	8,0	7,9	7,9			
Medianas Empresas	2010	...	...	...	...	...	...	...	8,7	9,5	9,5	10,1	10,4
	2011	10,5	10,7	11,1	10,5	11,0	11,1	11,0	11,2	10,9			
Pequeñas Empresas	2010	...	...	...	...	...	...	...	23,6	23,2	23,2	23,7	23,2
	2011	23,1	24,6	24,6	24,3	23,8	23,2	23,3	23,3	23,6			
Microempresas	2010	...	...	...	...	...	...	...	30,9	31,3	31,3	31,5	26,8
	2011	24,5	31,5	32,5	31,7	31,5	33,7	33,8	33,5	32,9			
Consumo	2010	...	...	...	...	...	...	...	39,5	38,4	38,4	37,8	40,7
	2011	39,6	38,2	38,4	38,4	39,3	39,7	40,1	37,4	36,1			
Hipotecarios	2010	...	...	...	...	...	...	...	9,6	9,5	9,5	9,5	9,3
	2011	9,3	9,3	9,4	9,4	9,6	9,8	9,8	9,7	9,6			
<b>Empresas Financieras</b>													
Agrario 1/	2010	45,7	45,1	45,3	44,3	44,1	44,4	44,4	46,0	46,0	45,5	45,9	46,7
	2011	46,5	46,0	47,0	48,0	47,9	47,7	47,8	47,3	46,7			
Corporativos	2010	...	...	...	...	...	...	...	...	14,8	11,7	7,7	10,0
	2011	...	...	...	...	12,0	12,0	6,0	6,0	...			
Grandes Empresas	2010	...	...	...	...	...	...	...	...	11,0	9,6	8,6	10,0
	2011	9,6	9,4	6,2	10,0	9,3	11,4	9,4	8,5	8,5			
Medianas Empresas	2010	...	...	...	...	...	...	...	...	18,7	18,8	17,8	14,5
	2011	16,6	13,5	13,5	17,2	16,4	17,3	16,3	15,8	14,0			
Pequeñas Empresas	2010	...	...	...	...	...	...	...	...	32,2	31,8	31,6	31,7
	2011	31,9	32,1	32,2	32,0	31,9	31,6	31,4	31,7	31,2			
Microempresas	2010	...	...	...	...	...	...	...	...	43,2	43,0	42,5	43,0
	2011	42,6	42,1	42,6	42,8	42,7	42,5	42,3	42,1	41,9			
Consumo	2010	...	...	...	...	...	...	...	...	59,1	59,4	58,7	60,1
	2011	60,4	59,9	60,6	61,5	62,4	61,4	61,9	61,4	61,2			
Hipotecarios	2010	...	...	...	...	...	...	...	...	11,7	11,5	13,5	11,7
	2011	11,6	11,5	11,3	10,6	10,3	10,4	11,9	11,9	11,0			
<b>Cajas Municipales de Ahorro y Crédito</b>													
Agrario 1/	2010	43,8	44,4	44,5	43,6	43,4	43,4	45,0	45,9	45,7	45,3	45,1	40,1
	2011	46,7	46,9	38,9	47,4	46,9	47,0	45,9	37,4	37,3			
Corporativos	2010	...	...	...	...	...	...	...	...	10,5	11,3	...	12,0
	2011	...	...	12,3	...	11,0	13,0	12,9	...	12,1			
Grandes Empresas	2010	...	...	...	...	...	...	...	...	...	...	...	...
	2011	...	...	16,8	...	...	13,0	...	...	13,0			
Medianas Empresas	2010	...	...	...	...	...	...	...	...	20,8	19,0	20,8	20,2
	2011	18,9	19,5	21,0	20,4	20,6	20,1	20,1	19,1	19,8			
Pequeñas Empresas	2010	...	...	...	...	...	...	...	...	30,7	29,6	29,5	30,4
	2011	31,3	30,7	30,6	30,8	30,3	30,5	30,0	30,3	29,6			
Microempresas	2010	...	...	...	...	...	...	...	...	42,1	39,9	39,9	40,6
	2011	42,8	41,8	41,5	41,6	41,4	41,6	40,9	41,9	41,1			
Consumo	2010	...	...	...	...	...	...	...	...	27,0	26,3	26,1	26,0
	2011	27,0	27,5	26,3	26,3	26,2	26,4	25,9	27,1	26,4			
Hipotecarios	2010	...	...	...	...	...	...	...	...	13,8	13,7	14,0	13,9
	2011	14,2	14,3	14,6	14,1	14,2	14,8	14,3	14,7	15,5			

continúa

conclusión

<b>Cajas Rurales de Ahorro y Crédito</b>													
Agrario 1/	2010	42,8	42,4	42,0	40,9	40,8	41,9	45,1	45,1	44,2	42,8	43,1	43,3
	2011	43,3	44,9	43,9	43,8	42,8	43,2	43,3	42,7	42,0			
Corporativos	2010	...	...	...	...	...	...	...	...	13,2	...	12,1	...
	2011	...	...	...	...	...	11,0	13,9	...	...			
Grandes Empresas	2010	...	...	...	...	...	0,0	...	...	39,9	...	...	...
	2011	...	...	...	...	21,7	17,5	16,0	21,0	...			
Medianas Empresas	2010	...	...	...	...	...	...	...	...	19,8	19,3	18,9	16,8
	2011	19,0	17,7	19,1	18,6	19,1	17,8	17,0	18,4	18,8			
Pequeñas Empresas	2010	...	...	...	...	...	...	...	...	28,3	27,7	27,9	28,2
	2011	28,7	28,6	27,5	27,8	28,2	28,2	29,2	28,9	28,7			
Microempresas	2010	...	...	...	...	...	...	...	...	41,7	40,5	40,1	40,6
	2011	41,0	41,2	40,8	41,5	40,5	41,0	40,6	40,6	40,4			
Consumo	2010	...	...	...	...	...	...	...	...	25,8	25,8	25,7	25,8
	2011	26,2	27,9	28,7	27,5	27,9	27,7	28,5	28,0	27,8			
Hipotecarios	2010	...	...	...	...	...	...	...	...	14,5	16,0	15,0	14,5
	2011	14,3	13,6	13,8	12,3	15,3	14,4	15,5	12,6	14,7			
<b>Edpymes</b>													
Agrario 1/	2010	55,7	54,7	56,1	56,1	56,1	54,3	50,0	51,5	50,7	49,9	50,4	50,9
	2011	51,1	50,6	51,5	50,6	51,0	50,9	49,9	49,2	49,2			
Corporativos	2010	...	...	...	...	...	...	...	...	...	...	...	...
	2011	...	...	...	...	...	...	...	...	...			
Grandes Empresas	2010	...	...	...	...	...	...	...	...	...	...	...	...
	2011	...	...	...	...	...	...	...	...	...			
Medianas Empresas	2010	...	...	...	...	...	...	...	...	30,9	24,9	29,1	28,0
	2011	27,4	26,9	33,2	27,3	31,8	40,7	26,3	30,0	26,4			
Pequeñas Empresas	2010	...	...	...	...	...	...	...	...	34,3	34,2	34,4	35,1
	2011	35,6	33,4	33,6	34,5	33,3	32,8	32,3	32,9	32,6			
Microempresas	2010	...	...	...	...	...	...	...	...	46,4	45,2	44,9	45,9
	2011	46,6	45,0	46,0	46,4	45,1	44,9	43,9	44,3	44,3			
Consumo	2010	...	...	...	...	...	...	...	...	44,4	44,8	44,2	45,2
	2011	45,9	46,1	46,9	46,4	54,1	54,4	69,9	60,3	58,2			
Hipotecarios	2010	...	...	...	...	...	...	...	...	18,3	19,6	18,2	16,4
	2011	16,4	...	11,0	10,0	16,5	18,3	30,0	22,5	21,4			

... Información no disponible

1/ Tasa de interés para el sector agrario estimado

Fuente: Superintendencia de Banca, Seguros y AFP

Elaboración: Ministerio de Agricultura - Oficina de Estudios Económicos y Estadísticos

**Cuadro Nº 105**  
**PERÚ: Beneficiarios de créditos agrarios, por tipo de Entidades Financieras**  
**Periodo: Enero - diciembre 2010 y enero-setiembre 2011**  
**(Cantidad)**

Entidad Financiera	Año	Ene	Feb	Mar	Abr	May	Jun	Jul	Ago	Set	Oct	Nov	Dic
Total	2 010	146 242	145 395	157 107	161 467	164 305	164 380	183 742	187 905	194 447	197 690	206 928	211 685
	2 011	215 706	221 427	225 690	234 880	234 416	229 537	230 883	235 044	232 239			
Banca Multiple	2 010	25 872	26 309	26 930	27 489	27 716	27 827	28 532	28 910	29 966	30 967	31 713	32 195
	2 011	32 422	32 736	33 212	33 185	33 185	32 585	35 379	34 631	34 520			
Empresas Financieras	2 010	9 223	9 230	9 275	9 250	8 882	7 928	18 624	18 910	20 139	21 222	22 065	22 770
	2 011	23 305	24 023	24 640	25 302	25 713	25 389	24 998	25 551	26 712			
Cajas Municipales	2 010	45 876	47 134	49 487	48 826	48 702	49 090	53 506	53 606	56 225	57 981	59 255	60 341
	2 011	60 600	62 201	64 204	65 757	66 927	66 159	65 501	65 919	67 675			
Cajas Rurales	2 010	40 721	37 951	46 301	46 814	47 105	46 709	48 933	50 485	52 409	54 071	55 133	57 641
	2 011	59 581	61 668	63 367	70 508	69 313	65 530	67 245	75 125	72 142			
Edpymes	2 010	12 894	13 114	13 456	13 730	13 142	13 667	13 560	14 098	13 724	13 829	13 889	13 864
	2 011	13 951	13 958	14 340	14 407	14 352	14 006	13 708	13 632	13 559			
Agrobanco	2 010	11 656	11 657	11 658	15 358	18 758	19 159	20 587	21 896	21 984	19 620	24 873	24 874
	2 011	25 847	26 841	25 927	25 721	24 926	24 041	24 052	20 186	17 631			

Fuente: Superintendencia de Banca, Seguros y AFP

Elaboración: Ministerio de Agricultura - Oficina de Estudios Económicos y Estadísticos

**Cuadro Nº106**  
**PERÚ: Morosidad de los Créditos agrarios, por tipo de entidades financieras**  
**Periodo: Enero - diciembre 2010 y enero-agosto 2011**  
**( En Porcentaje)**

Entidad Financiera	Año	Ene	Feb	Mar	Abr	May	Jun	Jul	Ago	Set	Oct	Nov	Dic
Total	2010	3,8	3,7	3,8	4,1	4,4	4,4	4,7	5,0	5,8	5,9	5,6	5,4
	2011	5,4	5,4	5,3	5,5	5,3	3,4	3,4	3,4				
Banca Multiple	2010	2,7	2,4	2,3	2,5	2,5	2,0	2,3	2,5	2,5	2,4	2,5	2,1
	2011	2,3	2,1	2,0	1,9	2,0	2,0	2,1	1,7				
Empresas Financieras	2010	3,2	3,7	4,3	4,6	5,4	5,9	6,0	6,6	6,4	6,3	6,1	6,2
	2011	5,6	5,8	4,5	4,7	4,9	4,8	5,2	5,4				
Cajas Municipales	2010	5,1	6,7	6,6	6,8	7,0	7,3	8,3	7,4	7,3	7,5	7,3	6,7
	2011	7,2	7,1	6,7	6,8	7,1	6,8	7,4	7,4				
Cajas Rurales	2010	4,9	4,6	4,5	5,0	5,3	5,6	6,0	6,8	7,2	7,6	7,3	6,7
	2011	7,1	6,8	7,0	7,4	7,7	8,2	8,3	8,5				
Edpymes	2010	2,7	4,1	4,2	4,7	5,4	5,3	5,6	6,0	6,5	6,5	6,2	5,8
	2011	6,2	6,6	6,8	7,1	7,4	6,7	6,8	7,0				
Emp. Arrend. Financiero	2010	0,5	0,2	0,2	0,02	0,3	0,3	0,3	0,6	6,2	6,4	5,2	5,5
	2011	4,6	4,7	4,9	5,1	2,9	2,4	2,4	2,4				
Agrobanco	2010	7,5	4,5	4,6	4,9	4,7	4,8	4,8	4,8	4,8	4,8	4,8	4,8
	2011	4,8	4,8	4,8	5,6	5,0	6,0	6,3	7,7				

Fuente: Superintendencia de Banca, Seguros y AFP

Elaboración: Ministerio de Agricultura - Oficina de Estudios Económicos y Estadísticos



## Recursos Naturales

[volver](#)

<b>Cuadro</b>	<b>Descripción</b>	<b>Pág.</b>
<b>107</b>	<i>Producción de especies maderables por gobiernos regionales</i>	161
<b>108</b>	<i>Producción de especies no maderables por gobiernos regionales</i>	164
<b>109</b>	<i>Precios promedio de especies maderables por gobiernos regionales.</i>	165
<b>110</b>	<i>Precios promedio de especies no maderables por regiones.</i>	166
<b>111</b>	<i>Campañas de producción, reforestación y conservación de los suelos</i>	167
<b>112</b>	<i>Otorgamiento de Derechos de Uso del Agua - Permisos, 2004-Setiembre 2011</i>	168
<b>113</b>	<i>Otorgamiento de Derechos de Uso del Agua - Licencias, 2004-Setiembre 2011</i>	170
<b>114</b>	<i>Otorgamiento de Derechos de Uso del Agua - Autorizaciones, 2004-Setiembre 2011</i>	172
<b>115</b>	<i>Volumenes de Derechos de Uso del Agua - Permisos, 2004-Setiembre 2011</i>	174
<b>116</b>	<i>Volumenes de Derechos de Uso del Agua - Licencias, 2004-Setiembre 2011</i>	176
<b>117</b>	<i>Volumenes de Derechos de Uso del Agua - Autorización, 2004-Setiembre 2011</i>	178
<b>118</b>	<i>Certificación Ambiental del Sector Agrario, según gobierno regional, Ene-Setiembre 2011</i>	180



**Cuadro Nº 107**  
**PRODUCCIÓN DE ESPECIES MADERABLES POR GOBIERNOS REGIONALES**  
**Mes: Setiembre 2011 p/**  
**(M<sup>3</sup>)**

Especie	Amazonas	Ancash	Apurímac	Cajamarca	Junín	Loreto	Madre de Dios	San Martín	Ucayali	Total general
Achihua	--	--	--	--	--	--	103,76	--	--	103,76
Achotillo	0,33	--	--	--	--	--	--	--	--	0,33
Aguanillo	--	--	--	--	--	248,11	--	--	--	248,11
Aguano masha	--	--	--	--	6,12	--	--	--	168,32	174,44
Ajos quiro	--	--	--	--	--	--	15,47	--	--	15,47
Alcanfor	--	--	--	--	--	--	10,94	--	18,43	29,37
Aleton	--	--	--	--	--	--	76,18	--	--	76,18
Aliso	--	--	--	25,94	--	--	--	--	--	25,94
Alkocaspí	--	--	--	--	--	6,04	--	--	--	6,04
Almendo	--	--	--	--	31,90	--	--	2,48	1,77	36,14
Ana caspi	--	--	--	--	--	22,37	76,50	5,17	37,16	141,20
Andiroba	--	--	--	--	--	369,72	--	--	--	369,72
Aserrín	--	--	--	--	41,25	--	--	--	--	41,25
Atadijo	--	--	--	--	--	--	--	--	5,90	5,90
Azúcar huayo	--	--	--	--	38,19	11,45	218,28	2,53	--	270,45
Azufre	--	--	--	--	56,14	--	--	--	--	56,14
Balsa	--	--	--	0,69	--	--	--	--	--	0,69
Banderilla	--	--	--	--	38,03	--	--	--	--	38,03
Bolaina blanca	--	--	--	--	--	--	--	84,02	83,93	167,95
Cacaosillo	--	--	--	4,48	--	--	--	--	--	4,48
Caimitillo	--	--	--	--	7,04	--	--	--	--	7,04
Caimito	--	--	--	--	6,59	--	5,76	--	--	12,34
Caoba	--	--	--	--	--	--	62,01	--	--	62,01
Caobilla	--	--	--	--	--	--	7,55	--	--	7,55
Capinuri	--	--	--	--	--	37,16	--	--	--	37,16
Capirona	73,34	--	--	--	39,71	807,53	--	5,98	898,62	1 825,17
Carahuasca	--	--	--	--	--	--	--	--	115,88	115,88
Caraña	--	--	--	--	--	--	81,40	10,47	--	91,87
Carapio	--	--	--	--	0,77	--	--	--	--	0,77
Cashimbo	--	--	--	--	210,43	--	--	2,34	3 921,93	4 134,69
Catahua	--	--	--	--	212,56	42,89	50,54	4,40	902,71	1 213,11
Catuaba	--	--	--	--	--	--	318,57	--	--	318,57
Cedrillo	--	--	--	16,51	28,70	--	--	--	--	45,21
Cedro	56,49	--	--	--	--	728,10	146,22	32,17	--	962,98
Cedro huasca	--	--	--	--	98,76	--	--	--	4,72	103,47
Cedro Lila	--	--	--	--	--	--	--	46,96	--	46,96
Cedro pashaco	--	--	--	--	--	--	--	--	16,53	16,53
Cedro virgen	--	--	--	--	682,25	--	--	--	--	682,25
Chamisa	--	--	--	--	--	--	--	--	54,85	54,85
Chancaquero	--	--	--	--	47,49	--	--	--	--	47,49
Charapilla	--	--	--	--	--	--	13,35	--	--	13,35
Charqui	--	--	--	--	156,42	--	--	--	--	156,42
Chilizo	--	--	--	--	9,66	--	--	--	--	9,66
Chirimoyo	18,13	--	--	--	--	--	--	--	--	18,13
Chontaquiro	18,04	--	--	--	--	--	--	--	--	18,04
Ciruelo	--	--	--	--	0,10	--	--	--	--	0,10
Columbo	--	--	--	8,06	--	--	--	--	--	8,06
Congona	--	--	--	--	1 480,90	--	--	--	--	1 480,90
Congonilla	--	--	--	--	0,88	--	--	--	--	0,88

continúa

continúa cuadro N° 107

Especie	Amazonas	Ancash	Apurímac	Cajamarca	Junín	Loreto	Madre de Dios	San Martín	Ucayali	Total general
Copaiba	--	--	--	--	3,54	78,20	--	8,27	1 095,55	1 185,56
Copal, Incienzo	--	--	--	--	32,68	--	25,71	12,36	43,91	114,66
Copal, Incienzo	12,90	--	--	--	--	--	--	--	--	12,90
Cumala	1,77	--	--	--	501,26	15 010,91	67,44	98,31	1 762,61	17 442,29
Estoraque	5,14	--	--	--	--	47,86	332,50	--	13,15	398,65
Eucalipto	63,65	353,62	1 345,31	230,22	--	--	--	--	--	1 992,80
Goma	--	--	--	--	--	--	43,14	--	--	43,14
Guabilla	190,48	--	--	--	--	--	--	--	--	190,48
Guacamayo	--	--	--	--	--	--	46,26	--	--	46,26
Higuerón	26,31	--	--	5,89	--	--	--	--	--	32,20
Hoja Fina	18,68	--	--	--	--	--	--	--	--	18,68
Hojapaca	--	--	--	0,35	--	--	--	--	--	0,35
Huamanchilca	--	--	--	--	96,35	--	--	--	--	96,35
Huangana Shiringa	--	--	--	--	--	--	--	2,57	--	2,57
Huayruro	--	--	--	--	--	83,29	--	208,93	1 227,02	1 519,24
Huimba	--	--	--	--	17,81	--	20,92	--	232,26	270,99
Inca paca	--	--	--	--	--	--	40,19	--	--	40,19
Ishpingo	3,50	--	--	--	--	--	180,22	--	34,09	217,81
Ishpinguillo	2,72	--	--	--	--	--	57,10	--	--	59,82
Lagarto caspi	37,10	--	--	--	36,08	48,95	18,87	28,35	--	169,35
Lanchan	--	--	--	--	708,22	--	--	--	--	708,22
Lanche	--	--	--	--	--	--	--	43,24	--	43,24
Laurel	--	--	--	--	--	--	3,96	--	--	3,96
Leche caspi	--	--	--	--	92,88	--	--	--	--	92,88
Lechero	23,95	--	--	--	--	--	--	--	--	23,95
Levanto	1,24	--	--	--	--	--	--	--	--	1,24
Lucmito	1,80	--	--	--	--	--	--	--	--	1,80
Lucmo	12,69	--	--	--	2,59	--	--	--	--	15,29
Lupuna	--	--	--	--	128,05	106,74	992,84	28,30	--	1 255,92
Machimango	--	--	--	--	--	23,77	--	--	39,24	63,00
Machin sapote	--	--	--	--	--	--	14,43	--	--	14,43
Malecón	--	--	--	--	--	--	22,36	--	--	22,36
Manchinga	--	--	--	--	--	--	66,55	3,58	148,25	218,37
Manzano	--	--	--	--	44,06	--	--	--	--	44,06
Marañón	--	--	--	--	--	--	13,15	--	--	13,15
Marga	--	--	--	8,45	--	--	--	--	--	8,45
Mari mari	--	--	--	--	--	6,61	--	1,96	--	8,57
Marupa	--	--	--	--	--	616,77	--	9,15	79,24	705,16
Mashonaste	--	--	--	--	--	1,95	6,56	2,92	40,27	51,69
Matapalo	--	--	--	--	290,90	--	5,66	--	--	296,56
Misa	--	--	--	--	--	--	583,15	--	--	583,15
Mishque	--	--	--	0,84	--	--	--	--	--	0,84
Moena	48,08	--	--	--	510,52	410,52	462,75	73,04	578,95	2 083,85
Nieves	--	--	--	4,97	--	--	--	--	--	4,97
Nogal	--	--	--	--	158,75	--	--	--	--	158,75
Nogalillo	--	--	--	--	--	--	3,56	--	--	3,56
Ocharaja	--	--	--	--	--	--	--	17,91	--	17,91
Ojé	--	--	--	--	5,14	--	12,10	5,62	--	22,85
Ortiga	--	--	--	2,52	--	--	--	--	--	2,52
Pacae blanco	--	--	--	--	3,49	--	--	--	--	3,49
Palisangre	--	--	--	--	5,04	2,70	--	--	--	7,74
Palo agua	--	--	--	--	1,24	--	--	--	--	1,24

continúa

conclusión cuadro N° 107

Especie	Amazonas	Ancash	Apurímac	Cajamarca	Junín	Loreto	Madre de Dios	San Martín	Ucayali	Total general
Palo ajo	--	--	--	--	1,62	--	--	--	--	1,62
Palo blanco	--	--	--	--	23,64	--	--	--	--	23,64
Palo caña	--	--	--	--	8,68	--	--	--	--	8,68
Palo Colorado	--	--	--	--	18,73	--	--	--	--	18,73
Palo culebra	--	--	--	--	3,08	--	--	--	--	3,08
Palo hueso	--	--	--	--	46,92	--	--	--	--	46,92
Palo leche	--	--	--	--	123,90	--	--	--	--	123,90
Palo Peruano	--	--	--	--	--	--	6,46	--	--	6,46
Palo sangre	--	--	--	--	4,78	--	--	--	--	4,78
Palo santo	--	--	--	--	--	--	11,09	--	--	11,09
Palo zanahoria	--	--	--	--	27,84	--	--	--	--	27,84
Palta moena	--	--	--	--	--	--	25,02	--	--	25,02
Paltilla	--	--	--	5,59	--	--	--	--	--	5,59
Pangasino	21,61	--	--	--	--	--	--	--	--	21,61
Panguana	--	--	--	--	--	--	--	--	52,61	52,61
Paonin	26,83	--	--	--	--	--	--	--	--	26,83
Papelillo	6,16	--	--	--	--	61,86	4,27	14,12	--	86,40
Pashaco	--	--	--	--	--	206,53	736,89	13,05	206,20	1 162,66
Pata de Shingo	--	--	--	25,31	--	--	--	--	--	25,31
Pino	--	33,93	116,11	309,00	--	--	--	--	--	459,04
Pino chuncho	--	--	--	--	--	--	14,14	--	--	14,14
Pochotoraque	--	--	--	--	25,73	--	--	--	--	25,73
Pumaquiro	--	--	--	--	--	55,24	153,62	--	102,96	311,82
Quillobordon	--	--	--	--	--	--	2,37	--	1,15	3,52
Quina quina	--	--	--	--	--	--	--	3,38	20,16	23,54
Quinilla	--	--	--	--	--	--	14,00	--	14,20	28,20
Renaco	--	--	--	--	--	--	43,91	--	--	43,91
Requia	--	--	--	--	--	--	11,69	--	24,19	35,88
Rifari	--	--	--	--	--	3,20	--	--	--	3,20
Roble	1,14	--	--	49,46	691,04	--	--	--	--	741,64
Romerillo	--	--	--	65,92	--	--	--	--	--	65,92
Sachapalta, Junjuli	--	--	--	--	102,93	--	--	--	--	102,93
Sacsá	--	--	--	--	--	--	11,25	--	--	11,25
Sangre sangre	--	--	--	--	--	--	20,06	--	--	20,06
Sapote	91,75	--	--	--	160,16	16,44	250,09	--	--	518,45
Sapotillo	4,24	--	--	--	--	--	--	--	--	4,24
Saucesillo	--	--	--	47,21	--	--	--	--	--	47,21
Sempo	161,42	--	--	--	--	--	--	--	--	161,42
Shihuahuaco	--	--	--	--	--	11,58	2 122,57	--	340,57	2 474,72
Shimbillo	--	--	--	--	--	11,71	9,01	5,37	--	26,09
Tahuarí	--	--	--	--	--	11,16	39,95	--	2,12	53,23
Tornillo	174,58	--	--	--	2 362,20	2 204,23	2 108,14	1 845,44	1 821,25	10 515,85
Tulpay	--	--	--	--	78,25	--	--	--	--	78,25
Ulcumano	--	--	--	--	19,62	--	--	--	--	19,62
Uvilla	--	--	--	--	2,45	--	--	--	--	2,45
Yacushapana	--	--	--	--	43,62	--	--	--	144,33	187,95
Yanacorazon	--	--	--	--	13,42	--	--	--	--	13,42
Yanchama	--	--	--	--	--	--	--	--	24,55	24,55

-- magnitud cero

p/ Preliminar

Fuente: Dirección General Forestal y Fauna Silvestre

Elaboración: Ministerio de Agricultura - Oficina de Estudios Económicos y Estadísticos

**Cuadro N° 108**  
**PRODUCCIÓN DE ESPECIES NO MADERABLES POR GOBIERNOS REGIONALES**  
**Mes: Setiembre 2011 p/**  
**(UM)**

Especie	UM	Amazonas	Ancash	Apurimac	Cajamarca	Junín	Loreto	Madre de Dios	Ucayali
Aceite de Copaiba	l	--	--	--	--	--	--	--	120,00
Achiote	kg	--	--	--	--	500,00	--	--	--
Anís moena	kg	--	1 650,00	--	--	--	--	--	--
Caña Brava	Unid	8 800,00	27 500,00	--	--	--	--	--	--
Caña Guayaquil	Unid	4 330,00	--	--	12 200,00	--	--	--	--
Carqueja	kg	--	940,00	--	--	--	--	--	--
Carrizo	Unid	--	45 100,00	249 962,00	--	--	--	--	--
Castaña con cáscara	kg	--	--	--	--	--	--	445 795,00	--
Castaña Pelada	kg	--	--	--	--	--	--	503 096,95	--
Cedrón	kg	--	950,00	--	--	--	--	--	--
Chacpa	kg	--	360,00	--	--	--	--	--	--
Chancapiedra	kg	--	--	--	--	1 400,00	--	--	--
Culén	kg	--	250,00	--	--	--	--	--	--
Diente de león	kg	--	550,00	--	--	--	--	--	--
Matico	kg	--	--	--	--	700,00	--	--	--
Muña	kg	--	1 250,00	--	--	--	--	--	--
Musgo	kg	--	--	--	--	3 365,00	--	--	--
Ojé (hojas)	kg	--	--	--	--	450,00	--	--	--
Ojé (Látex)	l	--	--	--	--	--	400,00	--	--
Pimpinela	kg	--	2 200,00	--	--	--	--	--	--
Queñual	kg	--	300,00	--	--	--	--	--	--
Romero	kg	--	2 450,00	--	--	--	--	--	--
Sangre de grado	l	--	--	--	--	--	--	--	400,00
Sangre de grado (látex)	l	--	--	--	--	--	3 000,00	--	--
Tara en Vaina	kg	54 000,00	111 318,30	273 570,00	1 779 280,00	--	--	--	--
Uña de gato (corteza)	kg	--	--	--	--	250,00	--	--	12 602,00
Valeriana	kg	--	--	--	100,00	--	--	--	--

p/ Preliminar

-- magnitud cero

Fuente: Dirección General Forestal y Fauna Silvestre

Elaboración: Ministerio de Agricultura - Oficina de Estudios Económicos y Estadísticos

**Cuadro N° 109**  
**PRECIO PROMEDIO DE ESPECIES MADERABLES POR GOBIERNOS REGIONALES**  
**Mes Setiembre 2011 p/**  
**( S/. Pt)**

Especie	Amazonas	Ancash	Apurimac	Cajamarca	Lima	Loreto	Madre de Dios	Ucayali
Achihua	--	--	2,50	--	--	--	0,90	--
Aguano Masha	--	--	--	--	--	--	--	1,45
Alcanfor	--	--	--	--	--	--	0,00	1,80
Aliso	--	--	2,00	1,60	--	--	--	--
Ana caspi	--	--	--	--	--	--	--	1,35
Anddiroba	--	--	--	--	--	1,35	--	--
Anis moena	--	--	--	--	--	2,40	--	--
Azucar huayo	--	--	--	--	--	1,50	--	--
Cacaosillo	--	--	--	1,60	--	--	--	--
Canela moena	--	--	--	--	--	0,80	--	--
Caoba	--	--	--	--	11,50	--	5,50	--
Capinuri	--	--	--	--	--	0,70	--	--
Capirona	--	--	--	--	3,50	1,59	1,50	1,27
Cascarilla	--	--	--	1,80	--	--	--	--
Cashimbo	--	3,66	--	4,00	3,00	--	--	1,50
Catahua	--	--	2,50	2,50	2,50	1,35	0,90	0,90
Cedrillo	--	--	--	1,77	--	--	--	--
Cedro	4,30	--	--	4,70	8,50	3,98	4,50	--
Cedro Pachas	--	--	--	0,90	--	--	--	--
Cedro Yambrasbamba	4,00	--	--	--	--	--	--	--
Chalauque	--	--	--	--	--	--	0,00	--
Chiscabrava	1,40	--	--	--	--	--	--	--
Cipres	--	--	--	1,80	--	--	--	--
Copaiba	--	3,50	--	4,00	3,20	1,70	2,20	1,50
Copal	--	--	2,80	--	--	--	1,50	1,10
Cumala	--	3,23	--	--	--	1,26	1,10	1,00
Estoraque	--	--	--	--	--	2,50	3,50	3,70
Eucalipto	2,40	--	1,50	1,77	--	--	--	--
Guarapo	--	--	--	0,90	--	--	--	--
Higuerón	1,40	--	--	0,50	--	--	--	--
Hoja Paca	--	--	--	1,75	--	--	--	--
Huangana casho	--	--	--	--	--	1,25	--	1,40
Huayruro	--	--	--	--	4,00	1,80	0,00	1,40
Huimba	--	--	--	--	--	--	--	1,25
Ishpingo	1,60	--	--	3,00	4,80	2,00	3,00	3,30
Lagarto	--	--	2,90	3,00	--	1,63	1,00	1,70
Laurael	--	--	--	0,80	--	--	--	--
Leche caspi	--	--	--	--	--	--	--	1,80
Leche Leche	--	--	--	--	--	--	0,00	--
Lucmito	2,70	--	--	--	--	--	--	--
Lupuna	--	--	--	--	--	1,20	1,00	0,95
Manchinga	--	--	--	--	--	--	--	1,20
Marupa	--	--	--	--	--	0,75	--	0,75
Mashonaste	--	--	--	--	--	--	--	1,10
Matapalo	--	--	--	--	--	--	0,00	--
Moena	3,20	--	--	3,50	4,10	1,72	1,70	1,73
Palisangre	--	--	--	--	--	4,70	--	1,10
Palo sangre	--	--	--	--	--	--	1,80	--
Panguana	--	--	--	--	--	--	--	1,15
Papelillo	--	--	--	3,00	--	1,60	--	--
Pashaco	--	--	--	--	--	0,80	1,20	0,80
Pino	--	--	2,10	1,84	--	--	--	--
Pomapara	--	--	--	1,8	--	--	--	--

continúa

conclusión cuadro N° 109

Especie	Amazonas	Ancash	Apurimac	Cajamarca	Lima	Loreto	Madre de Dios	Ucayali
Pumaquiro	--	--	--	--	6,50	--	3,00	1,90
Quillobordon	--	--	--	--	--	--	1,80	3,00
Quillosisa	--	--	--	--	--	1,20	--	--
Quillovara	--	--	--	--	--	0,60	--	--
Quinilla	--	--	--	--	--	2,10	1,50	2,00
Quitacedro	1,70	--	--	--	--	--	--	--
Reifari	--	--	--	--	--	1,60	--	--
Renaco	--	--	--	--	--	--	0,90	--
Requia	--	--	--	--	--	--	1,20	1,85
Roble	--	--	--	2,00	--	--	--	--
Romerillo	3,00	--	--	1,84	--	--	--	--
Sacsa	--	--	2,60	--	--	--	--	--
Sangre Sangre	--	--	--	--	--	--	0,00	--
Sapote	--	--	--	--	--	--	--	1,10
Sarura	--	--	--	0,70	--	--	--	--
Shawinto	1,40	--	--	--	--	--	--	--
Shihuahuaco	--	--	--	--	6,00	2,00	3,50	2,87
Tahuari	--	--	--	--	6,00	2,50	3,50	3,50
Tornillo	3,20	4,87	4,10	5,25	4,50	2,30	2,80	2,50
Utucuro	--	--	--	--	--	--	--	2,25
Violeta caspi	--	--	--	--	--	1,50	--	--
Yanchama	--	--	--	--	2,10	--	--	0,75

-- magnitud cero

p/ Preliminar

Fuente: Dirección General Forestal y Fauna Silvestre

Elaboración: Ministerio de Agricultura - Oficina de Estudios Económicos y Estadísticos

**Cuadro N° 110**  
**PRECIO PROMEDIO DE ESPECIES NO MADERABLES POR GOBIERNOS REGIONALES**  
**Mes Setiembre 2011 p/**  
**(UM)**

Especie	UM	Amazonas	Ancash	Apurimac	Cajamarca	Lima	Madre de Dios	Ucayali
Aceite de Copaiba	l	--	--	--	--	--	--	90,00
Agracejo	kg	--	--	--	--	6,00	--	--
Aguaje (frutos)	kg	--	--	--	--	--	--	4,00
Boldo	kg	--	--	--	--	12,00	--	--
Borraja	kg	--	1,82	--	--	8,00	--	--
Calaguala	kg	--	--	--	--	4,00	--	--
Camu camu (Fruto fresco)	kg	--	--	--	--	--	--	3,00
Camu camu (Fruto seco)	kg	--	--	--	--	--	--	5,00
Canchalagua	kg	--	--	--	--	6,00	--	--
Canchalagua	kg	--	--	--	--	10,00	--	--
Caña brava	Unid	--	--	--	2,00	--	--	--
Carqueja	kg	--	1,21	--	--	6,00	--	--
Castaña con cascara	kg	--	--	--	--	--	6,00	--
Castaña pelada	kg	--	--	--	--	22,00	20,00	--
Cedron	kg	--	6,67	--	--	12,00	--	--
Chanca piedra	kg	--	--	--	--	8,00	--	6,50
Chicuri	kg	--	--	3,50	--	--	--	--
Chuchuhuasi (corteza)	kg	--	--	--	--	6,00	--	5,00
Cola de caballo	kg	--	--	6,00	3,00	6,00	--	--
Congona	kg	--	2,22	--	--	--	--	--
Culen	kg	--	1,48	--	--	5,00	--	--
Diente de leon	kg	--	--	--	--	10,00	--	--
Escorzonera	kg	--	--	--	--	6,00	--	--
Eucalipto (hojas)	kg	--	0,83	2,00	--	4,00	--	--
Flor Blanca	kg	--	--	--	3,00	--	--	--
Florde arena	kg	--	--	--	--	16,00	--	--

continúa

conclusión cuadro N° 110

Especie	UM	Amazonas	Ancash	Apurimac	Cajamarca	Lima	Madre de Dios	Ucayali
Hercampure	kg	--	--	--	--	16,00	--	--
Huamanpinta	kg	--	--	--	--	5,50	--	--
Huamanripa	kg	--	--	--	--	5,00	--	--
Huanarpo (bulbo)	kg	--	--	--	--	20,00	--	--
Huayruro (fruto)	kg	--	--	--	--	--	--	28,00
Iporuro	kg	--	--	--	--	15,00	--	--
Jergon sachá (bulbo seco)	kg	--	--	--	--	10,00	--	--
Juan de alonso	kg	--	--	--	--	10,00	--	--
Llahuarchuancca	kg	--	--	4,00	--	--	--	--
Llanten	kg	--	--	5,00	--	6,00	--	--
Malva	kg	--	--	3,00	--	--	--	--
Manayupa	kg	--	--	--	--	6,00	--	--
Matico	kg	--	1,21	2,00	5,00	6,00	--	--
Menta	kg	--	1,40	--	--	--	--	--
Muña	kg	--	1,82	7,00	--	4,00	--	--
Pajaro bobo	kg	--	--	--	--	5,00	--	--
Palisangre (corteza)	kg	--	--	--	--	12,00	--	--
Panisara	kg	--	--	--	2,00	--	--	--
Pasuchaca	kg	--	--	--	--	5,00	--	--
Pimpinela	kg	--	1,57	--	--	--	--	--
Pulmonaria	kg	--	--	--	--	6,00	--	--
Quisacucho	kg	--	--	8,00	--	--	--	--
Ratania	kg	--	--	--	--	5,00	--	--
Romero	kg	--	1,90	2,50	--	--	--	--
Salvia	kg	--	--	2,00	--	--	--	--
Sangre de grado ( latex)	l	--	--	--	--	45,00	--	70,00
suelda con suelda	kg	--	--	--	--	12,00	--	--
Tara en vaina	kg	2,20	1,80	2,80	4,00	6,00	--	--
Tomillo	kg	--	--	--	--	7,00	--	--
Uña de gato (corteza)	kg	--	--	--	41,00	5,00	--	8,00
Valeriana	kg	--	--	6,00	4,00	9,00	--	--

-- magnitud cero

p/ Preliminar

Fuente: Dirección General Forestal y Fauna Silvestre

Elaboración: Ministerio de Agricultura - Oficina de Estudios Económicos y Estadísticos

**Cuadro N° 111**  
**CAMPAÑAS DE PRODUCCIÓN, REFORESTACIÓN Y CONSERVACIÓN DE SUELOS**  
**MES: Setiembre 2011**

Departamento	Producción de plantones 2010	CAMPAÑA FORESTAL 2011			Producción de plantones 2011 1/
		Plantones Instalados 2011	Áreas Reforestadas (ha)	Número de jornales utilizados	
Amazonas	849 792	780 285	796,55	24 384	553 969
Ancash	6 361 715	4 883 414	2 619,78	152 607	5 065 302
Apurimac	6 203 773	4 143 117	3 057,97	129 472	2 758 455
Arequipa	660 666	599 402	422,77	18 731	230 500
Ayacucho	4 155 356	2 967 087	2 174,41	92 721	2 638 196
Cajamarca	12 209 474	6 973 737	6 026,22	217 929	5 491 397
Cusco	7 734 335	6 481 351	4 987,16	202 542	5 163 897
Huancavelica	4 984 333	3 788 144	2 568,53	118 380	3 236 580
Huanuco	1 740 324	991 654	452,78	30 989	780 592
Junin	2 371 668	1 586 419	872,80	49 576	1 418 387
La Libertad	14 828 639	12 456 100	8 330,04	389 253	6 540 295
Lambayeque	1 448 443	1 009 322	889,41	31 541	694 522
Lima	2 291 933	1 768 611	1 359,04	55 269	1 216 770
Moquega	199 356	121 156	70,45	3 786	41 573
Pasco	2 177 800	1 336 501	1 334,00	41 766	1 031 658
Piura	1 313 500	984 897	1 078,13	30 778	788 060
Puno	1 985 968	1 384 378	1 439,80	43 262	1 402 454
Tacna	325 566	256 200	83,57	8 006	135 000
<b>TOTAL</b>	<b>71 842 641</b>	<b>52 511 775</b>	<b>38 563,41</b>	<b>1 640 993</b>	<b>39 187 607</b>

1/ Incluye producción de plantones sin presupuesto.

Fuente: AGRORURAL

Elaboración: Ministerio de Agricultura - Oficina de Estudios Económicos y Estadísticos

**Cuadro N° 112**  
**OTORGAMIENTO DE DERECHOS DE USO DEL AGUA - PERMISOS**  
**MES: 2011 - Setiembre 2011**  
**(unidades)**

ADMINISTRACION LOCAL DE AGUA	AUTORIDADES ADMINISTRATIVAS DE AGUA	Permisos								
		Agrario	Acuícola	Energetico	Industrial	Minero	Pecuario	Poblacional	Recreativo	Turístico
Tacna		15	0	0	0	0	0	4	0	0
Locumba - Sama		9	0	0	0	0	0	0	0	0
Moquegua		4	0	0	0	0	0	0	0	0
Tambo - Alto Tambo		9	0	0	0	0	0	0	0	0
Chili	Caplina - Ocoña	2	0	0	0	0	0	0	0	0
Colca - Siguan - Chivay		0	0	0	2	1	0	0	1	0
Camana - Majes		223	0	0	0	0	0	0	0	0
Ocoña - Pausa		34	0	0	0	0	1	0	0	0
<b>SubTotal</b>		<b>296</b>	<b>0</b>	<b>0</b>	<b>2</b>	<b>1</b>	<b>1</b>	<b>4</b>	<b>1</b>	<b>0</b>
Chaparra - Acari		0	0	0	0	1	0	1	0	0
Grande		40	0	0	1	2		4	0	0
Ica	Chaparra - Chincha	49	0	0	0	0	0	0	0	0
Río Seco		0	0	0	0	0	0	0	0	0
Pisco		2464	0	0	0	0	0	2	0	0
San Juan		3	0	0	0	0	0	0	0	0
<b>SubTotal</b>		<b>2556</b>	<b>0</b>	<b>0</b>	<b>1</b>	<b>3</b>	<b>0</b>	<b>7</b>	<b>0</b>	<b>0</b>
Mala - Omas - Cañete		122	0	0	0	0	0	2	0	0
Chillon - Rimac - Lurin		43	0	0	0	0	0	1	0	0
Chancay - Huaral	Cañete - Fortaleza	1091	0	0	0	0	0	0	0	0
Huaura		1889	1	0	1	0	0	1	0	0
Barranca		52	1	0	0	0	0	3	0	0
<b>SubTotal</b>		<b>3197</b>	<b>2</b>	<b>0</b>	<b>1</b>	<b>0</b>	<b>0</b>	<b>7</b>	<b>0</b>	<b>0</b>
Casma - Huarmey		1	0	0	0	0	0	3	0	0
Huaraz		0	0	0	0	0	0	5	0	0
Santa - Lacramarca - Nepeña	Huarmey - Chicama	185	0	0	5	0	0	35	0	0
Santiago de Chuco		0	0	0	0	0	0	0	0	0
Moche - Viru - Chao		2683	0	0	3	0	4	0	0	0
Chicama		382	0	0	0	0	0	0	0	0
<b>SubTotal</b>		<b>3251</b>	<b>0</b>	<b>0</b>	<b>8</b>	<b>0</b>	<b>4</b>	<b>43</b>	<b>0</b>	<b>0</b>
Jequetepeque		212	0	0	0	0	0	0	0	0
Zaña		93	0	0	0	0	0	0	0	0
Chancay - Lambayeque		572	0	0	0	0	0	0	0	0
Motupe - Olmos - La Leche		392	0	0	0	0	0	0	0	0
Medio y Bajo Piura	Jequetepeque - Zaramulla	24	1	0	4	0	0	0	0	0
Alto Piura - Huancabamba		2	0	0	0	0	0	0	0	0
San Lorenzo		13	0	0	0	0	0	0	0	0
Chira		5	0	0	5	0	0	1	0	0
Tumbes		0	0	0	0	0	0	0	0	0
<b>SubTotal</b>		<b>1313</b>	<b>1</b>	<b>0</b>	<b>9</b>	<b>0</b>	<b>0</b>	<b>1</b>	<b>0</b>	<b>0</b>
Chichipe - Chamaya		2	0	160834	6	0	0	592	0	0
Bagua - Santiago		227	0	0	0	0	0	0	0	0
Utcubamba		489	1	0	2	5	8	37	0	0
Chotano - Llaucano		0	0	0	0	0	0	0	0	0
Las Yangas Suite		1	0	0	0	0	0	0	0	0
Cajamarca	Marañon	58	0	0	1	2	3	3	0	0
Crisnejas		0	0	0	0	0	0	0	0	0
Huamachuco		825	0	504576	1	3	2	46	0	0
Pomabamba		0	0	0	0	3	0	2	0	0
Alto Marañon		0	0	0	0	0	0	0	0	0
<b>SubTotal</b>		<b>1602</b>	<b>1</b>	<b>665410</b>	<b>10</b>	<b>13</b>	<b>13</b>	<b>680</b>	<b>0</b>	<b>0</b>
Iquitos	Amazonas	0	9	0	4	0	0	9	0	0
Alto Amazonas		1	0	0	0	0	0	1	0	0
<b>SubTotal</b>		<b>1</b>	<b>9</b>	<b>0</b>	<b>4</b>	<b>0</b>	<b>0</b>	<b>10</b>	<b>0</b>	<b>0</b>

continúa



conclusión

ADMINISTRACION LOCAL DE AGUA	AUTORIDADES ADMINISTRATIVAS DE AGUA	Permisos									
		Agrario	Acuícola	Energetico	Industrial	Minero	Pecuario	Poblacional	Recreativo	Turístico	
Alto Mayo		1	1	0	0	0	1	5	0	0	
Tarapoto		0	0	0	0	0	0	0	0	0	
Huallaga Central	Huallaga	2149	7	0	0	0	0	31	0	0	
Tingo Maria		0	0	0	0	0	0	5	0	0	
Alto Huallaga		0	1	0	0	0	0	0	0	0	
<b>SubTotal</b>		<b>2150</b>	<b>9</b>	<b>0</b>	<b>0</b>	<b>0</b>	<b>1</b>	<b>41</b>	<b>0</b>	<b>0</b>	
Pucallpa		1	0	0	1	0	0	34	0	0	
Atalaya	Ucayali	0	0	0	0	0	0	2	0	0	
Perene		0	1	0	3	0	1	65	0	5	
Tarma		27	0	0	0	0	0	3	0	0	
<b>SubTotal</b>		<b>28</b>	<b>1</b>	<b>0</b>	<b>4</b>	<b>0</b>	<b>1</b>	<b>104</b>	<b>0</b>	<b>5</b>	
Pasco		1	0	0	0	0	0	0	0	0	
Mantaro	Mantaro	0	0	0	0	0	0	0	0	0	
Huancavelica		5	0	0	0	0	0	0	0	0	
<b>SubTotal</b>		<b>6</b>	<b>0</b>	<b>0</b>	<b>0</b>	<b>0</b>	<b>0</b>	<b>0</b>	<b>0</b>	<b>0</b>	
Bajo Apurimac - Pampas		22	0	0	0	0	0	1	0	0	
Medio Apurimac - Pachacaca	Pampas - Apurimac	42	3	0	1	5	0	30	1	0	
Alto Apurimac - Velille		0	0	0	0	0	0	0	0	0	
<b>SubTotal</b>		<b>64</b>	<b>3</b>	<b>0</b>	<b>1</b>	<b>5</b>	<b>0</b>	<b>31</b>	<b>1</b>	<b>0</b>	
La Convención	Urubamba - Vilcanota	5	0	0	0	0	0	0	0	0	
Sicuani		27	0	0	0	1	0	0	0	0	
<b>SubTotal</b>		<b>32</b>	<b>0</b>	<b>0</b>	<b>0</b>	<b>1</b>	<b>0</b>	<b>0</b>	<b>0</b>	<b>0</b>	
Cusco		172	7	0	3	0	0	213	0	0	
Maldonado	Madre de Dios	0	6	0	18	171	5	96	2	0	
Inambari		1	1	0	0	0	0	0	0	0	
<b>SubTotal</b>		<b>173</b>	<b>14</b>	<b>0</b>	<b>21</b>	<b>171</b>	<b>5</b>	<b>309</b>	<b>2</b>	<b>0</b>	
Ramis		33	0	0	0	0	0	0	0	0	
Huancane	Titicaca	1	0	0	0	0	0	0	0	0	
Juliaca		656	40	0	0	4	19	40	0	0	
Ilavee		23	0	0	0	0	22	0	0	0	
<b>SubTotal</b>		<b>713</b>	<b>40</b>	<b>0</b>	<b>0</b>	<b>4</b>	<b>41</b>	<b>40</b>	<b>0</b>	<b>0</b>	
<b>Total de permisos por tipo de uso</b>		<b>15382</b>	<b>80</b>	<b>665410</b>	<b>61</b>	<b>198</b>	<b>66</b>	<b>1277</b>	<b>4</b>	<b>5</b>	
<b>TOTAL DE PERMISOS OTORGADOS</b>										<b>682 483</b>	

-- magnitud cero

Fuente: Autoridad Nacional del Agua

Elaboración: Ministerio de Agricultura - Oficina de Estudios Economicos y Estadísticos

**Cuadro Nº 113**  
**OTORGAMIENTO DE DERECHOS DE USO DEL AGUA - LICENCIAS**  
**MES: 2011 - Setiembre 2011**  
**(unidades)**

ADMINISTRACION LOCAL DE AGUA	AUTORIDADES ADMINISTRATIVAS DE AGUA	Licencias									
		Agrario	Acuícola	Energetico	Industrial	Minero	Pecuario	Poblacional	Recreativo	Turístico	
Tacna		2 600	0	0	1	4	2	31	0	0	
Locumba - Sama		1 934	0	1	2	1	0	20	0	0	
Moquegua		3 204	0	1	0	2	0	14	0	0	
Tambo - Alto Tambo	Caplina - Ocoña	3 852	1	0	4	4	0	41	0	0	
Chili		16 059	1	9	77	9	0	56	0	0	
Colca - Siguas - Chivay		16 906	2		6	1	0	5	0	0	
Camana - Majes		8 198	3	10	3	8	0	19	0	0	
Ocoña - Pausa		2 676	7	5	3	15	0	24	0	0	
<b>SubTotal</b>		<b>55 429</b>	<b>14</b>	<b>26</b>	<b>96</b>	<b>44</b>	<b>2</b>	<b>210</b>	<b>0</b>	<b>0</b>	
Chaparra - Acari		0	0	0	6	8	0	18	0	0	
Grande		3 494	0	1	6	10	0	21	0	0	
Ica	Chaparra - Chincha	14 732	0	0	4	1	1	9	1	0	
Río Seco		91	0	0	0	0	0	0	0	0	
Pisco		2 790	0	0	1	0	0	1	0	0	
San Juan		6 676	0	0	19	4	2	7	0	0	
<b>SubTotal</b>		<b>27 783</b>	<b>0</b>	<b>1</b>	<b>36</b>	<b>23</b>	<b>3</b>	<b>56</b>	<b>1</b>	<b>0</b>	
Mala - Omas - Cañete		18 775	1	2	4	4		34	7	0	
Chillon - Rimac - Lurin		5 484	6	10	150	5	21	405	5	0	
Chancay - Huaral	Cañete - Fortaleza	8 921	1		5	1	6	6	0	0	
Huaura		5 054	4	13	4	6	5	15	0	0	
Barranca		6 969	0	11	13	8	0	17	0	0	
<b>SubTotal</b>			<b>45 203</b>	<b>12</b>	<b>36</b>	<b>176</b>	<b>24</b>	<b>32</b>	<b>477</b>	<b>12</b>	<b>0</b>
Casma - Huarmey		5 072	0	0	0	6	1	65	0	0	
Huaraz		15 166	21	11	2	30	0	642	2	0	
Santa - Lacramarca - Nepeña	Huarmey - Chicama	3 583	2	1	49	0	2	69	1	0	
Santiago de Chuco		8	1		0	4	0	10	0	0	
Moche - Viru - Chao		9 936	0	0	18	2	0	9	1	0	
Chicama		19 553	1		0	3	3	3	0	0	
<b>SubTotal</b>		<b>53 318</b>	<b>25</b>	<b>12</b>	<b>69</b>	<b>45</b>	<b>6</b>	<b>798</b>	<b>4</b>	<b>0</b>	
Jequetepeque		17 764	0	1	3	1	0	72	0	0	
Zaña		5 068	0		0	0	0	0	0	0	
Chancay - Lambayeque		24 165	0	1	3	1	0	109	0	0	
Motupe - Olmos - La Leche	Jequetepeque - Zaramulla	7 232	0	0	2	0	0	9	0	0	
Medio y Bajo Piura		70 740	1	1	3	0	1	77	4	0	
Alto Piura - Huancabamba		20 702	0	0	0	0	0	146	0	0	
San Lorenzo		9 066	0	1	0	0	0	2	0	0	
Chira		25 867	2	1	16	0	0	8	0	0	
Tumbes		6 418	18	0	4	0	0	14	0	0	
<b>SubTotal</b>		<b>187 022</b>	<b>21</b>	<b>5</b>	<b>31</b>	<b>2</b>	<b>1</b>	<b>437</b>	<b>4</b>	<b>0</b>	
Chichipe - Chamaya		151	0	3	3	0	4	40	0	0	
Bagua - Santiago		12	1	1	0	0	0	20	0	0	
Utcubamba		51	3	6	6	0	1	132	0	0	
Chotano - Llaucano		0	0	0	0	0	0	0	0	0	
Las Yangas Suite	Marañón	0	0	0	0	0	0	0	0	0	
Cajamarca		125	2	0	1	5	0	27	0	0	
Crisnejas		734	0	2	0	0	0	71	0	0	
Huamachuco		14	11	8	13	19	0	242	0	0	
Pomabamba		115	17	3	5		0	230	0	0	
Alto Marañón		0	1	1	5	2	0	25	0	0	
<b>SubTotal</b>		<b>1 202</b>	<b>35</b>	<b>24</b>	<b>33</b>	<b>26</b>	<b>5</b>	<b>787</b>	<b>0</b>	<b>0</b>	
Iquitos	Amazonas	0	156	0	81	0	0	140	10	0	
Alto Amazonas		0	7	0	6	0	0	11	0	0	
<b>SubTotal</b>		<b>0</b>	<b>163</b>	<b>0</b>	<b>87</b>	<b>0</b>	<b>0</b>	<b>151</b>	<b>10</b>	<b>0</b>	

continúa

conclusión

ADMINISTRACION LOCAL DE AGUA	AUTORIDADES ADMINISTRATIVAS DE AGUA	Licencias								
		Agrario	Acuícola	Energetico	Industrial	Minero	Pecuario	Poblacional	Recreativo	Turístico
Alto Mayo		3	27	5	2	0	7	101	1	0
Tarapoto		1 171	17	0	10	0	3	47	0	0
Huallaga Central	Huallaga	0	0	0	0	0	0	7	0	0
Tingo Maria		3	0	0	0	0	0	9	4	0
Alto Huallaga		70	1	2	0	0	0	0	0	0
<b>SubTotal</b>		<b>1 247</b>	<b>45</b>	<b>7</b>	<b>12</b>	<b>0</b>	<b>10</b>	<b>164</b>	<b>5</b>	<b>0</b>
Pucallpa		5	7	0	18	0	3	298	1	0
Atalaya	Ucayali	0	0	1	1	0	0	13	0	0
Perene		0	4	11	5	3	1	175	4	21
Tarma		13	4	1	0	0	0	6	0	0
<b>SubTotal</b>		<b>18</b>	<b>15</b>	<b>13</b>	<b>24</b>	<b>3</b>	<b>4</b>	<b>492</b>	<b>5</b>	<b>21</b>
Pasco		44	35	10	2	12	0	62	0	0
Mantaro	Mantaro	19 786	0	2	0	0	0	0	0	0
Huancavelica		1 484	1		0	0	0	328	0	0
<b>SubTotal</b>		<b>21 314</b>	<b>36</b>	<b>12</b>	<b>2</b>	<b>12</b>	<b>0</b>	<b>390</b>	<b>0</b>	<b>0</b>
Bajo Apurimac - Pampas		7	1	2	7	2	0	261	0	0
Medio Apurimac - Pachacaca	Pampas - Apurimac	138	11	5	0	5	6	105	0	0
Alto Apurimac - Velille		0	0	0	0	0	0	0	0	0
<b>SubTotal</b>		<b>145</b>	<b>12</b>	<b>7</b>	<b>7</b>	<b>7</b>	<b>6</b>	<b>366</b>	<b>0</b>	<b>0</b>
La Convención	Urubamba - Vilcanota	0	0	0	1	0	0	4	0	0
Sicuani		91	1	0	0	3	0	37	0	0
<b>SubTotal</b>		<b>91</b>	<b>1</b>	<b>0</b>	<b>1</b>	<b>3</b>	<b>0</b>	<b>41</b>	<b>0</b>	<b>0</b>
Cusco		0	0	0	2	0	0	7	0	0
Maldonado	Madre de Dios	1	4	0	27	47	2	61	28	0
Inambari		2	1	1	0	4	0	4	0	0
<b>SubTotal</b>		<b>3</b>	<b>5</b>	<b>1</b>	<b>29</b>	<b>51</b>	<b>2</b>	<b>72</b>	<b>28</b>	<b>0</b>
Ramis		81	1	0	0	1	5	9	0	0
Huancane	Titicaca	19	2	0	0	4	0	17	0	0
Juliacá		59	2	0	4	1	2	152	0	0
Ilavee		22	11	0	0	0	6	46	0	0
<b>SubTotal</b>		<b>181</b>	<b>16</b>	<b>0</b>	<b>4</b>	<b>6</b>	<b>13</b>	<b>224</b>	<b>0</b>	<b>0</b>
<b>Total de licencias por tipo de uso</b>		<b>392 956</b>	<b>400</b>	<b>144</b>	<b>607</b>	<b>246</b>	<b>84</b>	<b>4 665</b>	<b>69</b>	<b>21</b>

**TOTAL DE LICENCIAS OTORGADAS****399 192**

-- magnitud cero

Fuente: Autoridad Nacional del Agua

Elaboración: Ministerio de Agricultura - Oficina de Estudios Económicos y Estadísticos

**Cuadro Nº 114**  
**OTORGAMIENTO DE DERECHOS DE USO DEL AGUA - AUTORIZACIONES**  
**MES: 2011 - Setiembre 2011**  
**(unidades)**

ADMINISTRACION LOCAL DE AGUA	AUTORIDADES ADMINISTRATIVAS DE AGUA	Autorizaciones									
		Agrario	Energetico	Industrial	Pecuario	Recreativo	Minero	Poblacional	Acuícola	Transporte	
Tacna		2	0	1	0	0	0	4	0	0	
Locumba - Sama		0	0	0	0	0	1	0	0	0	
Moquegua		1	0	3	0	0	1	9	3	0	
Tambo - Alto Tambo	Caplina - Ocoña	0	0	0	0	0	1	1	0	0	
Chili		0	0	0	0	0	0	1	0	0	
Colca - Siguas - Chivay		0	0	3	0	0	1	9	1	0	
Camana - Majes		0	0	0	0	0	0	0	0	0	
Ocoña - Pausa		0	0	0	0	0	0	0	0	0	
<b>SubTotal</b>		<b>3</b>	<b>0</b>	<b>7</b>	<b>0</b>	<b>0</b>	<b>4</b>	<b>24</b>	<b>4</b>	<b>0</b>	
Chaparra - Acari	Chaparra - Chincha	0	0	0	0	0	2	0	0	0	
Grande		4	0	4	0	0	3	1	0	0	
Ica		2	0	2	0	0	0	6	0	0	
Río Seco		16	0	0	0	0	0	2	0	0	
Pisco		0	0	0	0	0	1	0	0	0	
San Juan		0	0	0	0	0	0	2	0	0	
<b>SubTotal</b>			<b>22</b>	<b>0</b>	<b>6</b>	<b>0</b>	<b>0</b>	<b>6</b>	<b>11</b>	<b>0</b>	<b>0</b>
Mala - Omas - Cañete	Cañete - Fortaleza	0	5	6	0	1	1	1	0	0	
Chillon - Rimac - Lurin		0	2	6	0		3	18	0	0	
Chancay - Huaral		0		0	0	0	0	0	0	0	
Huaura		0	1	0	0	0	0	0	0	0	
Barranca		0	0	2	0	0	20		0	0	
<b>SubTotal</b>			<b>0</b>	<b>8</b>	<b>14</b>	<b>0</b>	<b>1</b>	<b>24</b>	<b>19</b>	<b>0</b>	<b>0</b>
Casma - Huarmey	Huarmey - Chicama	0	0	0	0	0	1	0	0	0	
Huaraz		0		0	0	0	5	0	0	0	
Santa - Lacramarca - Nepeña		0	0	0	0	0	4	0	0	0	
Santiago de Chuco		0	0	0	0	0	1	0	0	0	
Moche - Viru - Chao		0	0	0	0	0	0	2	0	0	
Chicama		0	0	0	0	0	7	0	0	0	
<b>SubTotal</b>			<b>0</b>	<b>0</b>	<b>0</b>	<b>0</b>	<b>0</b>	<b>18</b>	<b>2</b>	<b>0</b>	<b>0</b>
Jequetepeque	Jequetepeque - Zaramulla	0	1	0	0	0	3	88	1	8	
Zaña		0	0	0	0	0	0	0	0	0	
Chancay - Lambayeque		0	1	0	0	0	0	0	0	0	
Motupe - Olmos - La Leche		0	0	1	0	0	0	3	0	0	
Medio y Bajo Piura		0	0	0	0	0	0	0	1	0	
Alto Piura - Huancabamba		0	0	5	0	0	2	31	0	0	
San Lorenzo		0	0	0	0	0	0	0	0	0	
Chira		0	0	1	0	1	0	1	0	0	
Tumbes		0	0	0	0	0	0	0	0	0	
<b>SubTotal</b>			<b>0</b>	<b>2</b>	<b>7</b>	<b>0</b>	<b>1</b>	<b>5</b>	<b>123</b>	<b>2</b>	<b>8</b>
Chichipe - Chamaya	Marañon	15	0	0	0	0	3	0	0	0	
Bagua - Santiago		0	0	1	0	0	0	0	0	0	
Utcubamba		10	2	1	2	0	3	23	0	1	
Chotano - Llaucano		0	0	0	0	0	0	0	0	0	
Las Yangas Suite		1	0	0	0	0	1	0	0	0	
Cajamarca		53		1	0	0	14	43	1	0	
Crisnejas		3	0	0	0	0	0	2	0	0	
Huamachuco		0	6	6	0	0	43	15	4	0	
Pomabamba		0	1	0	0	0	4	1	0	0	
Alto Marañon		7	0	3	0	0	7	13	0	0	
<b>SubTotal</b>			<b>89</b>	<b>9</b>	<b>12</b>	<b>2</b>	<b>0</b>	<b>75</b>	<b>97</b>	<b>5</b>	<b>1</b>
Iquitos		Amazonas	0	0	17	0	0	9	24	1	0
Alto Amazonas			0	0	3	0	0	0	4	0	0
<b>SubTotal</b>		<b>0</b>	<b>0</b>	<b>20</b>	<b>0</b>	<b>0</b>	<b>9</b>	<b>28</b>	<b>1</b>	<b>0</b>	

continúa

conclusión

ADMINISTRACION LOCAL DE AGUA	AUTORIDADES ADMINISTRATIVAS DE AGUA	Autorizaciones								
		Agrario	Energetico	Industrial	Pecuario	Recreativo	Minero	Poblacional	Acuicola	Transporte
Alto Mayo		5	0	1	0	0	0	3	0	0
Tarapoto		0	0	0	0	0	0	0	0	0
Huallaga Central	Huallaga	0	0	0	0	0	1	0	0	0
Tingo Maria		0	0	0	0	0	0	0	0	0
Alto Huallaga		0	0	0	0	0	0	0	0	0
<b>SubTotal</b>		<b>5</b>	<b>0</b>	<b>1</b>	<b>0</b>	<b>0</b>	<b>1</b>	<b>3</b>	<b>0</b>	<b>0</b>
Pucallpa		0	0	3	0	0	3	22	3	0
Atalaya	Ucayali	0	0	0	0	0	0	1	0	0
Perene		0	0	2	0	0	0	8	0	0
Tarma		20	0	1	2	0	0	12	1	0
<b>SubTotal</b>		<b>20</b>	<b>0</b>	<b>6</b>	<b>2</b>	<b>0</b>	<b>3</b>	<b>43</b>	<b>4</b>	<b>0</b>
Pasco		0	0	0	1	0	1	0	0	0
Mantaro	Mantaro	0	0	0	0	0	0	0	0	0
Huancavelica		0	0	0	0	0	18	0	0	0
<b>SubTotal</b>		<b>0</b>	<b>0</b>	<b>0</b>	<b>1</b>	<b>0</b>	<b>19</b>	<b>0</b>	<b>0</b>	<b>0</b>
Bajo Apurimac - Pampas		98	0	0	0	1	7	47	1	21
Medio Apurimac - Pachacaca	Pampas - Apurimac	21	2	0	0	1	7	22	2	0
Alto Apurimac - Velille		0	0	0	0	0	0	0	0	0
<b>SubTotal</b>		<b>119</b>	<b>2</b>	<b>0</b>	<b>0</b>	<b>2</b>	<b>14</b>	<b>69</b>	<b>3</b>	<b>21</b>
La Convención	Urubamba - Vilcanota	0	0	16	0	0	0	0	0	0
Sicuni		0	0	0	0	0	4	1	0	0
<b>SubTotal</b>		<b>0</b>	<b>0</b>	<b>16</b>	<b>0</b>	<b>0</b>	<b>4</b>	<b>1</b>	<b>0</b>	<b>0</b>
Cusco		0	0	1	0	0	2	0	0	0
Maldonado	Madre de Dios	0	1	53	17	101	229	84	6	0
Inambari		0	0	3	0	0	5	1	0	0
<b>SubTotal</b>		<b>0</b>	<b>1</b>	<b>57</b>	<b>17</b>	<b>101</b>	<b>236</b>	<b>85</b>	<b>6</b>	<b>0</b>
Ramis		1	0	1	0	0	0	0	0	0
Huancane	Titicaca	0	0	1	0	0	0	0	0	0
Juliaca		2	0	0	0	0	1	10	0	0
Ilavee		0	0	0	0	0	1	0	0	0
<b>SubTotal</b>		<b>3</b>	<b>0</b>	<b>2</b>	<b>0</b>	<b>0</b>	<b>2</b>	<b>10</b>	<b>0</b>	<b>0</b>
<b>Total de autorizaciones por tipo de uso</b>		<b>261</b>	<b>22</b>	<b>148</b>	<b>22</b>	<b>105</b>	<b>420</b>	<b>515</b>	<b>25</b>	<b>30</b>

TOTAL DE AUTORIZACIONES OTORGADAS

1 548

-- magnitud cero

Fuente: Autoridad Nacional del Agua

Elaboracion: Ministerio de Agricultura - Oficina de Estudios Economicos y Estadisticos

**Cuadro Nº 115**  
**VOLUMENES DE DERECHOS DE USO DEL AGUA - PERMISOS**  
**MES: 2011 - Setiembre 2011**  
**(M<sup>3</sup>)**

ADMINISTRACION LOCAL DE AGUA	AUTORIDADES ADMINISTRATIVAS DE AGUA	Permisos								
		Agrario	Acuicola	Energetico	Industrial	Minero	Pecuario	Poblacional	Recreativo	Turístico
Tacna		0,00	0,00	0,00	0,00	0,00	0,00	124 830,00	0,00	0,00
Locumba - Sama		384 934,00	0,00	0,00	0,00	0,00	0,00	0,00	0,00	0,00
Moquegua		67 625,80	0,00	0,00	0,00	0,00	0,00	0,00	0,00	0,00
Tambo - Alto Tambo	Caplina - Ocoña	4 001 017,78	0,00	0,00	0,00	0,00	0,00	0,00	0,00	0,00
Chili		20 638,00	0,00	0,00	0,00	0,00	0,00	0,00	0,00	0,00
Colca - Siguan - Chivay		0,00	0,00	0,00	186 062,00	384,00	0,00	0,00	13 140,00	0,00
Camana - Majes		14 570 132,28	0,00	0,00	0,00	0,00	0,00	0,00	0,00	0,00
Ocoña - Pausa		2 020 326,00	0,00	0,00	0,00	0,00	31 536,00	0,00	0,00	0,00
<b>SubTotal</b>		<b>21 064 673,85</b>	<b>0,00</b>	<b>0,00</b>	<b>186 062,00</b>	<b>384,00</b>	<b>31 536,00</b>	<b>124 830,00</b>	<b>13 140,00</b>	<b>0,00</b>
Chaparra - Acari		0,00	0,00	0,00	0,00	98 550,00	0,00	15 800,00	0,00	0,00
Grande		0,00	0,00	0,00	0,00	2 880,00	0,00	0,00	0,00	0,00
Ica	Chaparra - Chincha	143 558,55	0,00	0,00	0,00	0,00	0,00	0,00	0,00	0,00
Río Seco		0,00	0,00	0,00	0,00	0,00	0,00	0,00	0,00	0,00
Pisco		105 657 124,54	0,00	0,00	0,00	0,00	0,00	0,00	176 256,00	0,00
San Juan		17 382 976,16	0,00	0,00	0,00	0,00	0,00	0,00	0,00	0,00
<b>SubTotal</b>		<b>123 183 659,25</b>	<b>0,00</b>	<b>0,00</b>	<b>0,00</b>	<b>101 430,00</b>	<b>0,00</b>	<b>192 056,00</b>	<b>0,00</b>	<b>0,00</b>
Mala - Omas - Cañete		2 745 825,00	0,00	0,00	0,00	0,00	0,00	345 945,60	0,00	0,00
Chillon - Rimac - Lurin		481 004,59	0,00	0,00	0,00	0,00	0,00	0,00	0,00	0,00
Chancay - Huaral	Cañete - Fortaleza	43 689 455,00	0,00	0,00	0,00	0,00	0,00	0,00	0,00	0,00
Huaura		28 423 894,24	4 036 608,00	0,00	2 772,00	0,00	0,00	720,00	0,00	0,00
Barranca		2 062 839,17	3 468 960,00	0,00	0,00	0,00	0,00	70 052,00	0,00	0,00
<b>SubTotal</b>			<b>77 403 018,00</b>	<b>7 505 568,00</b>	<b>0,00</b>	<b>2 772,00</b>	<b>0,00</b>	<b>0,00</b>	<b>416 717,60</b>	<b>0,00</b>
Casma - Huarmey		863,69	0,00	0,00	0,00	0,00	0,00	14 601,18	0,00	0,00
Huaraz		0,00	0,00	0,00	0,00	0,00	0,00	646 488,00	0,00	0,00
Santa - Lacramarca - Nepeñ	Huarmey - Chicama	885 917,65	0,00	0,00	364 420,51	0,00	0,00	419 224,37	0,00	0,00
Santiago de Chuco		0,00	0,00	0,00	0,00	0,00	0,00	0,00	0,00	
Moche - Viru - Chao		0,00	0,00	0,00	705 196,80	0,00	0,00	0,00	0,00	
Chicama		0,00	0,00	0,00	0,00	0,00	0,00	0,00	0,00	
<b>SubTotal</b>		<b>886 781,34</b>	<b>0,00</b>	<b>0,00</b>	<b>1 069 617,31</b>	<b>0,00</b>	<b>0,00</b>	<b>1 080 313,55</b>	<b>0,00</b>	<b>0,00</b>
Jequetepeque		0,00	0,00	0,00	0,00	0,00	0,00	0,00	0,00	0,00
Zaña		0,00	0,00	0,00	0,00	0,00	0,00	0,00	0,00	0,00
Chancay - Lambayeque		525 146,30	0,00	0,00	0,00	0,00	0,00	0,00	0,00	0,00
Motupe - Olmos - La Leche	Jequetepeque - Zaramulla	33 370,00	0,00	0,00	0,00	0,00	0,00	0,00	0,00	
Medio y Bajo Piura		8 063 451,00	35 100 000,00	0,00	572 174,00	0,00	0,00	0,00	0,00	
Alto Piura - Huancabamba		31 780,72	0,00	0,00	0,00	0,00	0,00	0,00	0,00	
San Lorenzo		0,00	0,00	0,00	0,00	0,00	0,00	0,00	0,00	
Chira		8 205 530,00	0,00	0,00	71 046,00	0,00	0,00	788 000,00	0,00	
Tumbes		0,00	0,00	0,00	0,00	0,00	0,00	0,00	0,00	
<b>SubTotal</b>		<b>16 859 278,02</b>	<b>35 100 000,00</b>	<b>0,00</b>	<b>643 220,00</b>	<b>0,00</b>	<b>0,00</b>	<b>788 000,00</b>	<b>0,00</b>	<b>0,00</b>

continúa

conclusión

ADMINISTRACION LOCAL DE AGUA	AUTORIDADES ADMINISTRATIVAS DE AGUA	Permisos								
		Agrario	Acuicola	Energetico	Industrial	Minero	Pecuario	Poblacional	Recreativo	Turistico
Chichipe - Chamaya		29 917 191,00	0,00	160 833,60	50 516 250,96	0,00	43 877 728,08	0,00	0,00	0,00
Bagua - Santiago		0,00	0,00	0,00	0,00	0,00	0,00	0,00	0,00	0,00
Utcubamba		181 736,21	0,00	0,00	94,61	18 283,87	83 072,00	805 065,46	0,00	0,00
Chotano - Llaucano		0,00	0,00	0,00	0,00	0,00	0,00	0,00	0,00	0,00
Las Yangas Suite		0,00	0,00	0,00	0,00	0,00	0,00	0,00	0,00	0,00
Cajamarca	Marañon	298,27	0,00	0,00	1 200,00	0,00	840,00	1 420,00	0,00	0,00
Crisnejas		0,00	0,00	0,00	0,00	0,00	0,00	0,00	0,00	0,00
Huamachuco		14 503 636,90	0,00	504 576,00	0,00	0,00	32 258,00	283 824,00	0,00	0,00
Pomabamba		0,00	0,00	0,00	0,00	7 575,00	0,00	63,00	0,00	0,00
Alto Marañon		0,00	0,00	0,00	0,00	0,00	0,00	0,00	0,00	0,00
<b>SubTotal</b>		<b>44 602 862,38</b>	<b>0,00</b>	<b>665 409,60</b>	<b>50 517 545,57</b>	<b>25 858,87</b>	<b>43 993 898,08</b>	<b>1 090 372,46</b>	<b>0,00</b>	<b>0,00</b>
Iquitos	Amazonas	0,00	4 693 392,50	0,00	10 752,00	0,00	0,00	22 850,40	0,00	0,00
Alto Amazonas		1 440,00	0,00	0,00	0,00	0,00	0,00	212,25	0,00	0,00
<b>SubTotal</b>		<b>1 440,00</b>	<b>4 693 392,50</b>	<b>0,00</b>	<b>10 752,00</b>	<b>0,00</b>	<b>0,00</b>	<b>23 062,65</b>	<b>0,00</b>	<b>0,00</b>
Alto Mayo		15 768,00	0,00	0,00	0,00	0,00	31 536,00	102 492,00	0,00	0,00
Tarapoto		12 961 936,00	3 917 878,52	0,00	43 682,00	0,00	48 000,00	1 234 925,57	0,00	0,00
Huallaga Central	Huallaga	178 974 578,01	157 211,01	0,00	0,00	0,00	0,00	1 438 506,80	0,00	0,00
Tingo Maria		0,00	0,00	0,00	0,00	0,00	0,00	0,00	0,00	0,00
Alto Huallaga		0,00	40,00	0,00	0,00	0,00	0,00	0,00	0,00	0,00
<b>SubTotal</b>		<b>191 952 282,01</b>	<b>4 075 129,53</b>	<b>0,00</b>	<b>43 682,00</b>	<b>0,00</b>	<b>79 536,00</b>	<b>2 775 924,37</b>	<b>0,00</b>	<b>0,00</b>
Pucallpa		311,04	0,00	0,00	2 700,00	0,00	0,00	0,00	0,00	0,00
Atalaya	Ucayali	0,00	0,00	0,00	0,00	0,00	0,00	27 214,00	0,00	0,00
Perene		0,00	9 000,00	0,00	79 100,00	0,00	5 256,00	14 107 668,74	0,00	0,00
Tarma		11 615 602,32	0,00	0,00	0,00	0,00	0,00	403 660,80	0,00	0,00
<b>SubTotal</b>		<b>11 615 913,36</b>	<b>9 000,00</b>	<b>0,00</b>	<b>81 800,00</b>	<b>0,00</b>	<b>5 256,00</b>	<b>14 538 543,54</b>	<b>0,00</b>	<b>0,00</b>
Pasco		0,00	0,00	0,00	0,00	0,00	0,00	0,00	0,00	0,00
Mantaro	Mantaro	0,00	0,00	0,00	0,00	0,00	0,00	0,00	0,00	0,00
Huancavelica		345 150,72	0,00	0,00	0,00	0,00	0,00	0,00	0,00	0,00
<b>SubTotal</b>		<b>345 150,72</b>	<b>0,00</b>	<b>0,00</b>	<b>0,00</b>	<b>0,00</b>	<b>0,00</b>	<b>0,00</b>	<b>0,00</b>	<b>0,00</b>
Bajo Apurimac - Pampas		19 019 487,74	0,00	0,00	0,00	0,00	0,00	0,00	0,00	0,00
Medio Apurimac - Pachacac	Pampas - Apurimac	12 370 281,52	79 476,00	0,00	934,40	47 803,00	0,00	1 663 004,86	31 104,00	0,00
Alto Apurimac - Velille		0,00	0,00	0,00	0,00	0,00	0,00	0,00	0,00	0,00
<b>SubTotal</b>		<b>31 389 769,26</b>	<b>79 476,00</b>	<b>0,00</b>	<b>934,40</b>	<b>47 803,00</b>	<b>0,00</b>	<b>1 663 004,86</b>	<b>31 104,00</b>	<b>0,00</b>
La Convención	Urubamba - Vilcanota	3 974,71	0,00	0,00	0,00	0,00	0,00	0,00	0,00	0,00
Sicuani		76 911 573,60	0,00	0,00	0,00	230 212,80	0,00	0,00	0,00	0,00
<b>SubTotal</b>		<b>76 915 548,31</b>	<b>0,00</b>	<b>0,00</b>	<b>0,00</b>	<b>230 212,80</b>	<b>0,00</b>	<b>0,00</b>	<b>0,00</b>	<b>0,00</b>
Cusco		310 444 890,11	1 487 393,28	0,00	450 999,04	0,00	0,00	28 917 815,91	0,00	0,00
Maldonado	Madre de Dios	0,00	1 302 052,00	0,00	6 292 340,00	23 845 094,18	466 560,00	2 873 218,64	630 000,00	0,00
Inambari		0,00	0,00	0,00	0,00	0,00	5 091,75	0,00	0,00	0,00
<b>SubTotal</b>		<b>310 444 890,11</b>	<b>2 789 445,28</b>	<b>0,00</b>	<b>6 743 339,04</b>	<b>23 845 094,18</b>	<b>471 651,75</b>	<b>31 791 034,55</b>	<b>630 000,00</b>	<b>0,00</b>
Ramis		2 136 757,00	0,00	0,00	0,00	0,00	0,00	0,00	0,00	0,00
Huancane	Titicaca	7 993,74	0,00	0,00	0,00	0,00	0,00	0,00	0,00	0,00
Juliaca		19 595,82	74 000,00	0,00	0,00	0,00	0,00	0,00	0,00	0,00
Ilavee		1 606 215,56	0,00	0,00	0,00	0,00	107 052,36	0,00	0,00	0,00
<b>SubTotal</b>		<b>3 770 562,12</b>	<b>74 000,00</b>	<b>0,00</b>	<b>0,00</b>	<b>0,00</b>	<b>107 052,36</b>	<b>0,00</b>	<b>0,00</b>	<b>0,00</b>
<b>Volumen otorgado por tipo de uso</b>		<b>910 435 828,74</b>	<b>54 326 011,31</b>	<b>665 409,60</b>	<b>59 299 724,32</b>	<b>24 250 782,85</b>	<b>44 688 930,18</b>	<b>54 483 859,58</b>	<b>674 244,00</b>	<b>0,00</b>
<b>TOTAL DE VOLUMEN OTORGADO</b>										<b>1 148 824 790,58</b>

-- magnitud cero

Fuente: Autoridad Nacional del Agua

Elaboracion: Ministerio de Agricultura - Oficina de Estudios Económicos y Estadísticos

**Cuadro Nº 116**  
**VOLUMENES DE DERECHOS DE USO DEL AGUA - LICENCIAS**  
**MES: 2011 - Setiembre 2011**  
**(M<sup>3</sup>)**

ADMINISTRACION LOCAL DE AGUA	AUTORIDADES ADMINISTRATIVAS DE AGUA							Licencias						
	Agrario	Acuícola	Energético	Industrial	Minero	Pecuario	Poblacional	Recreativo	Turístico					
Tacna	91 928 784,16	0,00	0,00	0,00	0,00	156 640,00	4 905 917,98	0,00	0,00					
Locumba - Sama	138 174 262,60	0,00	47 304 000,00	19 278,00	4 131 216,00	0,00	5 661 584,89	0,00	0,00					
Moquegua	56 478 324,18	0,00	0,00	0,00	105 084,00	0,00	4 552 383,60	0,00	0,00					
Tambo - Alto Tambo	181 458 905,29	32 150,00	0,00	2 952 400,32	1 095 749,76	0,00	5 110 367,70	0,00	0,00					
Chili	213 664 405,21	189 216,00	151 776 800,81	7 934 892,96	46 353 948,00	0,00	97 869 939,94	0,00	0,00					
Colca - Siguan - Chivay	419 988 426,08	600 000,00	2 104 636,16	1 178,00	0,00	0,00	1 260 739,00	0,00	0,00					
Camana - Majes	600 089 966,43	1 280 361,12	381 585 600,00	1 232 742,40	6 045 135,64	0,00	5 702 711,24	0,00	0,00					
Ocoña - Pausa	111 546 332,15	748 980,02	62 125 920,00	276 246,82	2 677 644,72	0,00	2 369 930,40	0,00	0,00					
<b>SubTotal</b>	<b>1 813 329 406,10</b>	<b>2 850 707,14</b>	<b>642 792 320,81</b>	<b>14 520 196,66</b>	<b>60 409 956,12</b>	<b>156 640,00</b>	<b>127 433 574,75</b>	<b>0,00</b>	<b>0,00</b>					
Chaparra - Acari	0,00	0,00	0,00	264 651,00	375 246,45	0,00	2 952 764,59	0,00	0,00					
Grande	92 275 269,64	0,00	0,00	452 816,00	574 338,00	0,00	1 436 466,00	0,00	0,00					
Ica	166 491 652,43	0,00	0,00	1 715 787,00	1 555,20	20 736,00	2 411 713,70	12 441,00	0,00					
Río Seco	52 295 318,00	0,00	0,00	0,00	0,00	0,00	0,00	0,00	0,00					
Pisco	106 642 691,22	0,00	0,00	2 592,00	0,00	0,00	0,00	0,00	0,00					
San Juan	89 187 570,30	0,00	0,00	4 009 269,00	367 128,10	5 184,00	9 382 492,10	0,00	0,00					
<b>SubTotal</b>	<b>506 892 501,58</b>	<b>0,00</b>	<b>0,00</b>	<b>6 445 115,00</b>	<b>1 318 267,75</b>	<b>25 920,00</b>	<b>16 183 436,39</b>	<b>12 441,00</b>	<b>0,00</b>					
Malta - Omas - Cañete	421 727 899,22	630 720,00	1 133 824 000,00	3 829 591,20	911 529,00	0,00	138 213 465,43	3 101 760,00	0,00					
Chillon - Rimac - Lurin	113 695 007,62	9 937 492,34	94 517 221,00	14 401 685,37	168 987,20	350 388,08	206 951 827,01	130 869,30	0,00					
Chancay - Hualal	255 733 103,47	0,00	0,00	0,00	0,00	0,00	0,00	0,00	0,00					
Huaura	391 239 819,80	10 712,00	394 516 120,00	7 886 931,00	11 562 800,00	676 404,00	9 129 333,28	0,00	0,00					
Barranca	482 429 634,68	0,00	1 066 619 347,00	16 139 214,32	1 978 697,20	0,00	24 892 445,26	0,00	0,00					
<b>SubTotal</b>	<b>1 664 825 464,79</b>	<b>10 578 924,34</b>	<b>2 689 476 688,00</b>	<b>42 257 421,89</b>	<b>14 622 013,40</b>	<b>1 026 792,08</b>	<b>379 187 070,98</b>	<b>3 232 629,30</b>	<b>0,00</b>					
Casma - Huarmey	135 455 847,83	0,00	0,00	0,00	87 792,00	1 051,20	1 937 968,42	0,00	0,00					
Huaraz	232 981 332,90	12 882 853,17	426 126 400,00	67 802,40	5 962 291,15	0,00	46 546 910,68	33 638,40	0,00					
Santa - Lacramarca - Nepeña	227 420 264,86	489 400,00	74 000,00	4 940 363,84	0,00	70 371,02	29 203 263,99	22 384,32	0,00					
Santiago de Chuco	1 120 973,84	21 375,00	0,00	0,00	1 932 788,00	0,00	1 335 928,50	0,00	0,00					
Moche - Viru - Chao	374 698 220,61	0,00	0,00	702 180,77	0,00	0,00	152 471,00	6 757,00	0,00					
Chicama	449 370 741,93	1 324 512,00	0,00	0,00	4 665,60	107 088,00	671 900,00	0,00	0,00					
<b>SubTotal</b>	<b>1 421 047 381,97</b>	<b>14 718 140,17</b>	<b>426 200 400,00</b>	<b>5 710 347,01</b>	<b>7 987 536,75</b>	<b>178 510,22</b>	<b>79 848 442,59</b>	<b>62 779,72</b>	<b>0,00</b>					
Jequetepeque	469 878 825,14	0,00	15 768 000,00	588 146,40	315 360,00	0,00	2 703 194,45	0,00	0,00					
Zaña	53 995 221,78	0,00	0,00	0,00	0,00	0,00	0,00	0,00	0,00					
Chancay - Lambayeque	491 931 583,53	0,00	69 400 000,00	1 022 698,80	911 000,00	0,00	3 629 278,94	0,00	0,00					
Motupe - Olmos - La Leche	122 937 454,85	0,00	0,00	459 648,00	0,00	0,00	2 286 118,00	0,00	0,00					
Medio y Bajo Piura	701 497 382,58	0,00	1 256 780 000,00	579 596,00	0,00	0,00	10 220 983,00	219 000,00	0,00					
Alto Piura - Huancabamba	6 185 929 365,44	0,00	0,00	0,00	0,00	0,00	197 374 327,06	0,00	0,00					
San Lorenzo	463 911 944,92	0,00	0,00	4 860,00	0,00	0,00	1 261 440,00	0,00	0,00					
Chira	844 820 465,93	847 000,00	455 379 840,00	75 110 105,43	0,00	0,00	28 919 620,32	0,00	0,00					
Tumbes	267 685 662,13	14 368 106,00	0,00	13 486,56	0,00	0,00	10 856 052,00	0,00	0,00					
<b>SubTotal</b>	<b>9 602 587 906,30</b>	<b>15 215 106,00</b>	<b>1 797 327 840,00</b>	<b>77 778 541,19</b>	<b>1 226 360,00</b>	<b>0,00</b>	<b>257 251 013,77</b>	<b>219 000,00</b>	<b>0,00</b>					

continúa



conclusión	AUTORIDADES ADMINISTRATIVAS DE AGUA		Licencias										Turístico
	AGUA	AGUA	Agrario	Acuícola	Energetico	Industrial	Minero	Pecuario	Poblacional	Recreativo	Turístico		
Chichipe - Chamaya			7 029 864,88	0,00	40 996 800,00	15 768,00	0,00	1 971,00	451 753,20	0,00	0,00	0,00	
Bagua - Santiago			607,99	0,00	173 733 120,00	0,00	0,00	0,00	0,00	0,00	0,00	0,00	
Utcubamba			569 216,00	157,68	269 206 721,28	1 051 733,48	0,00	0,00	9 890 001,81	0,00	0,00	0,00	
Chotano - Llaucano			0,00	0,00	0,00	0,00	0,00	0,00	0,00	0,00	0,00	0,00	
Las Yungas Suite			0,00	0,00	0,00	0,00	0,00	0,00	0,00	0,00	0,00	0,00	
Cajamarca			3 225 038,06	251 040,00	0,00	1,40	569,25	0,00	1 295 414,92	0,00	0,00	0,00	
Crisnejas			2 214 886,26	0,00	27 436 320,00	0,00	0,00	0,00	1 731 937,54	0,00	0,00	0,00	
Huamachuco			71 539,22	200 000,00	0,00	0,00	788 400,00	0,00	37 843,20	0,00	0,00	0,00	
Pomabamba			163 102,00	430 432,00	0,00	0,00	0,00	0,00	144 748,96	0,00	0,00	0,00	
Alto Marañón			0,00	85 147,00	0,00	1 322 260,36	2 513 732,65	0,00	1 802 659,38	0,00	0,00	0,00	
<b>SubTotal</b>			<b>13 274 254,41</b>	<b>966 776,68</b>	<b>511 372 961,28</b>	<b>2 389 763,24</b>	<b>3 302 701,90</b>	<b>1 971,00</b>	<b>15 354 359,00</b>	<b>0,00</b>	<b>0,00</b>	<b>0,00</b>	
Iquitos			0,00	2 772 044,38	0,00	1 302 484,30	0,00	0,00	49 739 513,49	2 335 098,66	0,00	0,00	
Alto Amazonas			0,00	56 513,70	0,00	199 868,50	0,00	0,00	315 141,00	0,00	0,00	0,00	
<b>SubTotal</b>			<b>0,00</b>	<b>2 828 558,08</b>	<b>0,00</b>	<b>1 502 352,80</b>	<b>0,00</b>	<b>0,00</b>	<b>50 054 654,49</b>	<b>2 335 098,66</b>	<b>0,00</b>	<b>0,00</b>	
Alto Mayo			189 216,00	1 392 542,00	167 140 600,00	867 240,00	0,00	772 632,00	11 579 790,00	47 304,00	0,00	0,00	
Tarapoto			42 579 140,00	1 597 868,14	0,00	71 620,80	0,00	3 678,24	11 552 369,93	0,00	0,00	0,00	
Huallaga Central			0,00	0,00	0,00	0,00	0,00	0,00	4 728 366,04	0,00	0,00	0,00	
Tingo Maria			0,00	0,00	0,00	0,00	0,00	0,00	0,00	0,00	0,00	0,00	
Alto Huallaga			1,15	0,01	0,05	0,00	0,00	0,00	0,00	0,00	0,00	0,00	
<b>SubTotal</b>			<b>42 768 357,15</b>	<b>2 990 410,15</b>	<b>167 140 600,05</b>	<b>938 860,80</b>	<b>0,00</b>	<b>776 310,24</b>	<b>27 860 525,97</b>	<b>47 304,00</b>	<b>0,00</b>	<b>0,00</b>	
Pucallpa			0,00	66 685,80	0,00	0,00	0,00	0,00	4 276,84	0,00	0,00	0,00	
Atalaya			0,00	0,00	27 371 520,00	0,00	0,00	0,00	272 650,76	0,00	0,00	0,00	
Perene			0,00	63 214,31	2 904 189 959,84	197 323,73	781 488,00	373 248,00	6 804 135,39	39 630,00	967 680,00	0,00	
Tarma			10 859 947,20	19 867 680,00	630 720 000,00	0,00	0,00	0,00	381 858,91	0,00	0,00	0,00	
<b>SubTotal</b>			<b>10 859 947,20</b>	<b>19 997 580,11</b>	<b>3 562 281 479,84</b>	<b>197 323,73</b>	<b>781 488,00</b>	<b>373 248,00</b>	<b>7 462 921,90</b>	<b>39 630,00</b>	<b>967 680,00</b>	<b>0,00</b>	
Pasco			1 284 904,00	7 343 486,96	736 220 000,00	0,00	30 608 921,60	0,00	32 880 494,60	0,00	0,00	0,00	
Mantaro			57 879 417,50	0,00	271 321 000,00	0,00	0,00	0,00	0,00	0,00	0,00	0,00	
Huancavelca			13 591 988,19	255 500,00	0,00	0,00	0,00	0,00	87 984 502,22	0,00	0,00	0,00	
<b>SubTotal</b>			<b>72 756 309,68</b>	<b>7 598 986,96</b>	<b>1 007 541 000,00</b>	<b>0,00</b>	<b>30 608 921,60</b>	<b>0,00</b>	<b>120 864 996,82</b>	<b>0,00</b>	<b>0,00</b>	<b>0,00</b>	
Bajo Apurímac - Pampas			565 282,80	1 261 440,00	25 228 800,00	76 947,84	761 909,76	0,00	34 553 825,22	0,00	0,00	0,00	
Medio Apurímac - Pachacaca			85 463 787,15	3 880 390,68	84 004 328,00	0,00	1 639 150,00	693 774,72	6 841 804,64	0,00	0,00	0,00	
Alto Apurímac - Veille			0,00	0,00	0,00	0,00	0,00	0,00	0,00	0,00	0,00	0,00	
<b>SubTotal</b>			<b>86 029 069,95</b>	<b>5 141 830,68</b>	<b>109 233 128,00</b>	<b>76 947,84</b>	<b>2 401 059,76</b>	<b>693 774,72</b>	<b>41 395 629,86</b>	<b>0,00</b>	<b>0,00</b>	<b>0,00</b>	
La Convención			0,00	0,00	0,00	567,00	0,00	0,00	12 382,60	0,00	0,00	0,00	
Sicuani			83 557 280,64	155 520,00	0,00	0,00	194 262,00	0,00	1 511 529,35	0,00	0,00	0,00	
<b>SubTotal</b>			<b>83 557 280,64</b>	<b>155 520,00</b>	<b>0,00</b>	<b>567,00</b>	<b>194 262,00</b>	<b>0,00</b>	<b>1 523 911,95</b>	<b>0,00</b>	<b>0,00</b>	<b>0,00</b>	
Cusco			0,00	0,00	0,00	255 052,80	0,00	0,00	85 903,20	0,00	0,00	0,00	
Maldonado			924 000,00	270 784,00	0,00	375 524,00	4 464 425,07	62 856,00	4 566 965,96	12 370 000,00	0,00	0,00	
Inambari			35 571,00	346 896,00	630 720 000,00	0,00	514 986,63	0,00	204 984,00	0,00	0,00	0,00	
<b>SubTotal</b>			<b>959 571,00</b>	<b>617 680,00</b>	<b>630 720 000,00</b>	<b>630 576,80</b>	<b>4 979 411,70</b>	<b>62 856,00</b>	<b>4 857 853,16</b>	<b>12 370 000,00</b>	<b>0,00</b>	<b>0,00</b>	
Ramis			5 754 745,00	5 573 400,00	0,00	0,00	36 988,00	811 663,00	786 592,20	0,00	0,00	0,00	
Huancane			2 002 435,49	1 465 635,60	0,00	0,00	925 188,19	0,00	269 195,73	0,00	0,00	0,00	
Julica			1 886 467,99	0,00	0,00	0,00	0,00	75 140,00	14 261 841,00	0,00	0,00	0,00	
Ilavee			7 668 042,36	713 186,76	0,00	0,00	0,00	78 139,08	965 253,16	0,00	0,00	0,00	
<b>SubTotal</b>			<b>17 311 690,84</b>	<b>7 752 222,36</b>	<b>0,00</b>	<b>0,00</b>	<b>962 176,19</b>	<b>964 942,08</b>	<b>16 282 882,09</b>	<b>0,00</b>	<b>0,00</b>	<b>0,00</b>	
<b>Volumen otorgado por tipo de uso</b>			<b>15 336 199 141,63</b>	<b>91 412 442,66</b>	<b>11 544 086 417,98</b>	<b>152 448 013,96</b>	<b>128 794 155,17</b>	<b>4 260 964,34</b>	<b>1 145 561 273,72</b>	<b>18 318 882,68</b>	<b>967 680,00</b>	<b>28 422 048 972,15</b>	
<b>TOTAL DE VOLUMEN OTORGADO</b>													

-- magnitud cero

Fuente: Autoridad Nacional del Agua

Elaboración: Ministerio de Agricultura - Oficina de Estudios Económicos y Estadísticos

**Cuadro Nº 117**  
**VOLUMENES DE DERECHOS DE USO DEL AGUA - AUTORIZACIONES**  
**MES: 2011 - Setiembre 2011**  
**(M<sup>3</sup>)**

ADMINISTRACION LOCAL DE AGUA	AUTORIDADES ADMINISTRATIVAS DE AGUA	Autorizaciones									
		Agrario	Energético	Industrial	Pecuario	Recreacional	Minero	Poblacional	Acuícola	Transporte	
Tacna		248 674,65	0,00	0,00	0,00	0,00	0,00	124 830,00	0,00	0,00	0,00
Locumba - Sama		0,00	0,00	0,00	0,00	0,00	338 688,00	0,00	0,00	0,00	0,00
Moquegua		25 000,00	0,00	18 700,00	0,00	0,00	15 768,00	183 200,00	946 080,00	0,00	0,00
Tambo - Alto Tambo		0,00	0,00	0,00	0,00	0,00	60 225,00	49 640,00	0,00	0,00	0,00
Chili	Caplina - Ocoña	0,00	0,00	0,00	0,00	0,00	0,00	0,00	0,00	0,00	0,00
Colca - Siguan - Chivay		0,00	0,00	343 269,36	0,00	0,00	1 460,00	1 472 780,84	25 311,00	0,00	0,00
Camana - Majes		0,00	0,00	0,00	0,00	0,00	0,00	0,00	0,00	0,00	0,00
Ocoña - Pausa		0,00	0,00	0,00	0,00	0,00	0,00	0,00	0,00	0,00	0,00
<b>SubTotal</b>		<b>273 674,65</b>	<b>0,00</b>	<b>361 969,36</b>	<b>0,00</b>	<b>0,00</b>	<b>416 141,00</b>	<b>1 830 450,84</b>	<b>971 391,00</b>	<b>0,00</b>	<b>0,00</b>
Chaparra - Acari		0,00	0,00	0,00	0,00	0,00	44 676,00	0,00	0,00	0,00	0,00
Grande		0,00	0,00	331 128,00	0,00	0,00	0,00	0,00	0,00	0,00	0,00
Ica		0,00	0,00	1 688 367,80	0,00	0,00	0,00	3 240,00	0,00	0,00	0,00
Río Seco	Chaparra - Chinchá	0,00	0,00	0,00	0,00	0,00	0,00	0,00	0,00	0,00	0,00
Pisco		0,00	0,00	0,00	0,00	0,00	17 418,24	0,00	0,00	0,00	0,00
San Juan		0,00	0,00	0,00	0,00	0,00	0,00	368 580,00	0,00	0,00	0,00
<b>SubTotal</b>		<b>0,00</b>	<b>0,00</b>	<b>2 019 495,80</b>	<b>0,00</b>	<b>0,00</b>	<b>62 094,24</b>	<b>371 820,00</b>	<b>0,00</b>	<b>0,00</b>	<b>0,00</b>
Mala - Omas - Cañete		0,00	2 356 000 000,00	1 185 800,00	0,00	777 600,00	0,00	119 808,00	0,00	0,00	0,00
Chillon - Rimac - Lurin		0,00	0,00	0,00	0,00	0,00	33 112,80	26 280,00	0,00	0,00	0,00
Chanccay - Huaral		0,00	0,00	0,00	0,00	0,00	0,00	0,00	0,00	0,00	0,00
Huaura	Cañete - Fortaleza	0,00	0,00	0,00	0,00	0,00	0,00	0,00	0,00	0,00	0,00
Barranca		0,00	0,00	1 700,00	0,00	0,00	111 410,60	0,00	0,00	0,00	0,00
<b>SubTotal</b>		<b>0,00</b>	<b>2 356 000 000,00</b>	<b>1 187 500,00</b>	<b>0,00</b>	<b>777 600,00</b>	<b>144 523,40</b>	<b>146 088,00</b>	<b>0,00</b>	<b>0,00</b>	<b>0,00</b>
Casma - Huarney		0,00	0,00	0,00	0,00	0,00	3 382,00	0,00	0,00	0,00	0,00
Huaraz		0,00	0,00	0,00	0,00	0,00	1 520,00	0,00	0,00	0,00	0,00
Santa - Lacramarca - Nepeña		0,00	0,00	0,00	0,00	0,00	3 163,12	0,00	0,00	0,00	0,00
Santiago de Chuco	Huarney - Chicama	0,00	0,00	0,00	0,00	0,00	2 432,00	0,00	0,00	0,00	0,00
Moche - Viru - Chao		0,00	0,00	0,00	0,00	0,00	0,00	4 088,00	0,00	0,00	0,00
Chicama		0,00	0,00	0,00	0,00	0,00	97 679,60	0,00	0,00	0,00	0,00
<b>SubTotal</b>		<b>0,00</b>	<b>0,00</b>	<b>0,00</b>	<b>0,00</b>	<b>0,00</b>	<b>108 176,72</b>	<b>4 088,00</b>	<b>0,00</b>	<b>0,00</b>	<b>0,00</b>
Jequetepeque		0,00	31 536,00	0,00	0,00	0,00	45 208,00	3 216 104,35	186 062,40	0,00	0,00
Zaña		0,00	0,00	0,00	0,00	0,00	0,00	0,00	0,00	0,00	0,00
Chancay - Lambayeque		0,00	0,00	0,00	0,00	0,00	0,00	0,00	0,00	0,00	0,00
Motupe - Olmos - La Leche		0,00	0,00	33 600,00	0,00	0,00	0,00	36 828,00	0,00	0,00	0,00
Medio y Bajo Piura	Jequetepeque - Zaramulla	0,00	0,00	0,00	0,00	0,00	0,00	0,00	10 000,00	0,00	0,00
Alto Piura - Huancabamba		0,00	0,00	8 559,17	0,00	0,00	10 950,00	610 777,65	0,00	0,00	0,00
San Lorenzo		0,00	0,00	0,00	0,00	0,00	0,00	0,00	0,00	0,00	0,00
Chira		0,00	0,00	0,00	0,00	0,00	0,00	473 000,00	0,00	0,00	0,00
Tumbes		0,00	0,00	0,00	0,00	0,00	0,00	0,00	0,00	0,00	0,00
<b>SubTotal</b>		<b>0,00</b>	<b>31 536,00</b>	<b>42 159,17</b>	<b>0,00</b>	<b>0,00</b>	<b>56 158,00</b>	<b>4 336 710,00</b>	<b>196 062,40</b>	<b>0,00</b>	<b>0,00</b>

continúa

conclusión	ADMINISTRACION LOCAL DE AGUA	AUTORIDADES ADMINISTRATIVAS DE AGUA										Autorizaciones									
		Agrario	Energético	Industrial	Pecuuario	Recreacional	Minero	Poblacional	Acuícola	Transporte	Agrario	Energético	Industrial	Pecuuario	Recreacional	Minero	Poblacional	Acuícola	Transporte		
	Chichipe - Chamaya	64 000,00	0,00	0,00	0,00	0,00	0,00	0,00	0,00	0,00	63 072,00	0,00	0,00	0,00	0,00	0,00	0,00	0,00	0,00		
	Bagua - Santiago	0,00	0,00	0,00	0,00	0,00	0,00	0,00	0,00	0,00	0,00	0,00	0,00	0,00	0,00	0,00	0,00	0,00	0,00		
	Utcubamba	209,00	0,00	0,00	0,00	0,00	0,00	0,00	0,00	0,00	3 060,00	0,00	0,00	0,00	0,00	0,00	0,00	0,00	283 875,00		
	Chotano - Llaucano	0,00	0,00	0,00	0,00	0,00	0,00	0,00	0,00	0,00	0,00	0,00	0,00	0,00	0,00	0,00	0,00	0,00	0,00		
	Las Yungas Suite	0,00	0,00	0,00	0,00	0,00	0,00	0,00	0,00	0,00	0,00	0,00	0,00	0,00	0,00	0,00	0,00	0,00	0,00		
	Cajamarca	911,05	0,00	0,00	0,00	0,00	0,00	0,00	0,00	0,00	347 113,15	10 181,92	0,00	0,00	0,00	0,00	0,00	0,00	0,00		
	Crisnejas	2,10	0,00	0,00	0,00	0,00	0,00	0,00	0,00	0,00	0,00	37 212,48	0,00	0,00	0,00	0,00	0,00	0,00	0,00		
	Huamachuco	0,00	283 824 000,00	986 489,53	0,00	0,00	0,00	0,00	0,00	0,00	1 196 541,60	178 351,40	638 400,00	0,00	0,00	0,00	0,00	0,00	0,00		
	Pomabamba	0,00	0,00	0,00	0,00	0,00	0,00	0,00	0,00	0,00	23 976,00	15 768,00	0,00	0,00	0,00	0,00	0,00	0,00	0,00		
	Alto Miraflores	0,00	0,00	157 680,00	0,00	0,00	0,00	0,00	0,00	0,00	345 108,27	252 288,00	0,00	0,00	0,00	0,00	0,00	0,00	0,00		
	<b>SubTotal</b>	<b>65 122,15</b>	<b>283 824 000,00</b>	<b>1 144 169,53</b>	<b>0,00</b>	<b>0,00</b>	<b>0,00</b>	<b>0,00</b>	<b>0,00</b>	<b>0,00</b>	<b>1 978 871,02</b>	<b>493 801,80</b>	<b>638 400,00</b>	<b>0,00</b>	<b>0,00</b>	<b>0,00</b>	<b>0,00</b>	<b>0,00</b>	<b>283 875,00</b>		
	Iquitos	0,00	0,00	1 585 043,40	0,00	0,00	0,00	0,00	0,00	0,00	51 832,72	80 101,96	105 014,88	0,00	0,00	0,00	0,00	0,00	0,00		
	Alto Amazonas	0,00	0,00	21 378,00	0,00	0,00	0,00	0,00	0,00	0,00	0,00	32 718,00	0,00	0,00	0,00	0,00	0,00	0,00	0,00		
	<b>SubTotal</b>	<b>0,00</b>	<b>0,00</b>	<b>1 606 421,40</b>	<b>0,00</b>	<b>0,00</b>	<b>0,00</b>	<b>0,00</b>	<b>0,00</b>	<b>0,00</b>	<b>51 832,72</b>	<b>112 819,96</b>	<b>105 014,88</b>	<b>0,00</b>	<b>0,00</b>	<b>0,00</b>	<b>0,00</b>	<b>0,00</b>	<b>0,00</b>		
	Alto Mayo	0,00	0,00	0,00	0,00	0,00	0,00	0,00	0,00	0,00	0,00	0,00	0,00	0,00	0,00	0,00	0,00	0,00	0,00		
	Tarapoto	0,00	0,00	0,00	0,00	0,00	0,00	0,00	0,00	0,00	0,00	0,00	0,00	0,00	0,00	0,00	0,00	0,00	0,00		
	Huallaga Central	0,00	0,00	0,00	0,00	0,00	0,00	0,00	0,00	0,00	10 200,00	0,00	0,00	0,00	0,00	0,00	0,00	0,00	0,00		
	Tingo María	0,00	0,00	0,00	0,00	0,00	0,00	0,00	0,00	0,00	0,00	0,00	0,00	0,00	0,00	0,00	0,00	0,00	0,00		
	Alto Huallaga	0,00	0,00	0,00	0,00	0,00	0,00	0,00	0,00	0,00	0,00	0,00	0,00	0,00	0,00	0,00	0,00	0,00	0,00		
	<b>SubTotal</b>	<b>0,00</b>	<b>0,00</b>	<b>0,00</b>	<b>0,00</b>	<b>0,00</b>	<b>0,00</b>	<b>0,00</b>	<b>0,00</b>	<b>0,00</b>	<b>10 200,00</b>	<b>0,00</b>	<b>0,00</b>	<b>0,00</b>	<b>0,00</b>	<b>0,00</b>	<b>0,00</b>	<b>0,00</b>	<b>0,00</b>		
	Pucallpa	0,00	0,00	0,00	0,00	0,00	0,00	0,00	0,00	0,00	0,00	0,00	0,00	0,00	0,00	0,00	0,00	0,00	0,00		
	Atalaya	0,00	0,00	0,00	0,00	0,00	0,00	0,00	0,00	0,00	0,00	23 652,00	0,00	0,00	0,00	0,00	0,00	0,00	0,00		
	Perene	0,00	0,00	78 328,00	0,00	0,00	0,00	0,00	0,00	0,00	0,00	101 019,72	0,00	0,00	0,00	0,00	0,00	0,00	0,00		
	Tarma	22 987 221,12	0,00	31 536,00	1 403 667,36	0,00	0,00	0,00	0,00	0,00	626 935,68	946 080,00	0,00	0,00	0,00	0,00	0,00	0,00	0,00		
	<b>SubTotal</b>	<b>22 987 221,12</b>	<b>0,00</b>	<b>109 864,00</b>	<b>1 403 667,36</b>	<b>0,00</b>	<b>0,00</b>	<b>0,00</b>	<b>0,00</b>	<b>0,00</b>	<b>751 607,40</b>	<b>946 080,00</b>	<b>0,00</b>	<b>0,00</b>	<b>0,00</b>	<b>0,00</b>	<b>0,00</b>	<b>0,00</b>	<b>0,00</b>		
	Pasco	0,00	0,00	0,00	0,00	0,00	0,00	0,00	0,00	0,00	0,00	0,00	0,00	0,00	0,00	0,00	0,00	0,00	0,00		
	Mantaro	0,00	0,00	0,00	0,00	0,00	0,00	0,00	0,00	0,00	0,00	0,00	0,00	0,00	0,00	0,00	0,00	0,00	0,00		
	Huancavelica	0,00	0,00	0,00	0,00	0,00	0,00	0,00	0,00	0,00	1 743 325,50	0,00	0,00	0,00	0,00	0,00	0,00	0,00	0,00		
	<b>SubTotal</b>	<b>0,00</b>	<b>0,00</b>	<b>0,00</b>	<b>0,00</b>	<b>0,00</b>	<b>0,00</b>	<b>0,00</b>	<b>0,00</b>	<b>0,00</b>	<b>1 743 325,50</b>	<b>0,00</b>	<b>0,00</b>	<b>0,00</b>	<b>0,00</b>	<b>0,00</b>	<b>0,00</b>	<b>0,00</b>	<b>0,00</b>		
	Bajo Apurímac - Pampas	441 948,82	0,00	0,00	0,00	0,00	0,00	0,00	0,00	0,00	517 164,88	0,23	0,01	646 551 073,17	0,00	0,00	0,00	0,00	0,00		
	Medio Apurímac - Pachacaca	6 322 509,28	14 086,80	0,00	0,00	0,00	0,00	0,00	0,00	93 300,00	249 451,40	1 138 720,40	18 680,40	0,00	0,00	0,00	0,00	0,00	0,00		
	Alto Apurímac - Veille	0,00	0,00	0,00	0,00	0,00	0,00	0,00	0,00	0,00	0,00	0,00	0,00	0,00	0,00	0,00	0,00	0,00	0,00		
	<b>SubTotal</b>	<b>6 764 458,10</b>	<b>14 086,80</b>	<b>0,00</b>	<b>0,00</b>	<b>0,00</b>	<b>0,00</b>	<b>0,00</b>	<b>0,00</b>	<b>93 300,00</b>	<b>766 616,28</b>	<b>1 138 720,63</b>	<b>18 680,41</b>	<b>646 551 073,17</b>	<b>0,00</b>	<b>0,00</b>	<b>0,00</b>	<b>0,00</b>	<b>0,00</b>		
	La Convención	0,00	0,00	7 454,54	0,00	0,00	0,00	0,00	0,00	0,00	0,00	0,00	0,00	0,00	0,00	0,00	0,00	0,00	0,00		
	Sicuani	0,00	0,00	0,00	0,00	0,00	0,00	0,00	0,00	0,00	71 111,64	6 307,20	0,00	0,00	0,00	0,00	0,00	0,00	0,00		
	<b>SubTotal</b>	<b>0,00</b>	<b>0,00</b>	<b>7 454,54</b>	<b>0,00</b>	<b>0,00</b>	<b>0,00</b>	<b>0,00</b>	<b>0,00</b>	<b>0,00</b>	<b>71 111,64</b>	<b>6 307,20</b>	<b>0,00</b>	<b>0,00</b>	<b>0,00</b>	<b>0,00</b>	<b>0,00</b>	<b>0,00</b>	<b>0,00</b>		
	Cusco	0,00	0,00	300,00	0,00	0,00	0,00	0,00	0,00	0,00	6 750,00	0,00	0,00	0,00	0,00	0,00	0,00	0,00	0,00		
	Maldonado	0,00	0,00	8 188 419,24	35 740,80	452 206,70	3 852 235,32	11 125 814,40	0,00	0,00	0,00	0,00	0,00	0,00	0,00	0,00	0,00	0,00	0,00		
	Inambari	0,00	0,00	254 112,57	0,00	0,00	70 974,15	141 912,00	0,00	0,00	0,00	0,00	0,00	0,00	0,00	0,00	0,00	0,00	0,00		
	<b>SubTotal</b>	<b>0,00</b>	<b>0,00</b>	<b>8 442 831,81</b>	<b>35 740,80</b>	<b>452 206,70</b>	<b>3 929 959,47</b>	<b>11 267 726,40</b>	<b>0,00</b>	<b>0,00</b>	<b>6 750,00</b>	<b>0,00</b>	<b>0,00</b>	<b>0,00</b>	<b>0,00</b>	<b>0,00</b>	<b>0,00</b>	<b>0,00</b>	<b>0,00</b>		

continúa

conclusión cuadro 117

ADMINISTRACION LOCAL DE AGUA	AUTORIDADES ADMINISTRATIVAS DE AGUA	Autorizaciones											
		Agrario	Energético	Industrial	Pecuario	Recreacional	Minero	Poblacional	Acuícola	Transporte			
Ramís		0,00	0,00	78 068,00	0,00	0,00	0,00	0,00	0,00	0,00	0,00	0,00	0,00
Huancane	Titicaca	0,00	0,00	14 949,67	0,00	0,00	0,00	0,00	0,00	0,00	0,00	0,00	0,00
Julíaca		0,00	0,00	0,00	0,00	0,00	0,00	0,00	0,00	0,00	0,00	0,00	0,00
Ilavee		0,00	0,00	0,00	0,00	0,00	6 307,20	0,00	0,00	0,00	0,00	0,00	0,00
<b>Sub Total</b>		<b>0,00</b>	<b>0,00</b>	<b>93 017,67</b>	<b>0,00</b>	<b>0,00</b>	<b>6 307,20</b>	<b>0,00</b>	<b>0,00</b>	<b>0,00</b>	<b>0,00</b>	<b>0,00</b>	<b>0,00</b>
<b>Volumen otorgado por tipo de uso</b>		<b>30 090 476,03</b>	<b>2 639 869 622,80</b>	<b>15 014 883,28</b>	<b>1 439 408,16</b>	<b>1 323 106,70</b>	<b>9 345 317,18</b>	<b>20 460 140,23</b>	<b>2 875 628,69</b>	<b>646 834 948,17</b>	<b>3 367 253 531,24</b>		
<b>TOTAL DE VOLUMEN OTORGADO</b>													

-- magnitud cero

Fuente: Autoridad Nacional del Agua

Elaboración: Ministerio de Agricultura - Oficina de Estudios Económicos y Estadísticos

**CUADRO Nº 118**  
**CERTIFICACION AMBIENTAL DEL SECTOR AGRARIO, SEGÚN GOBIERNO REGIONAL**  
**PERIODO: Enero - Setiembre 2011**

Gobierno Regional	Instrumento de Gestion Ambiental	Nombre de Proyecto	Resolucion Directoral	Fecha
Arequipa	Estudio de Impacto Ambiental Semidetallado (EIA-sd)	Planta de Beneficio de Cerdos Rico Pollo S.A.C.	001-AG-DVM-DGAA	03/01/2011
Ayacucho	Estudio de Impacto Ambiental Detallado (EIA-d)	Moderno centro de beneficio de Quicapata de la comunidad campesina de Quicapata.	013-11-AG-DVM-DGAA	17/06/2011
Huancavelica	Estudio de Impacto Ambiental Semidetallado (EIA-sd)	Proyecto Construcción de la Presa de Embalsamiento de Agua Chocllanca	021-11-AG-DVM-DGAA	05/08/2011
Ica	Estudio de Impacto Ambiental Semidetallado (EIA-sd)	Irrigación Liscay - San Juan de Yanac	009-11-AG-DVM-DGAA	21/03/2011
Ica	Evaluación Ambiental Preliminar (EAP)	Construcción del Canal de Lanchas	016-11-AG-DVM-DGAA	26/07/2011
Ica	Programa de Adecuación y Manejo Ambiental (PAMA)	Planta Procesadora Agroindustrial de ICATOM S.A.	002-11-AG-DVM-DGAA	10/01/2011
Junin	Evaluación Ambiental Preliminar (EAP)	Instalación y funcionamiento de un centro de beneficio de cuyes le Cáritas Arquidiocesana de Huancayo.	011-11-AG-DVM-DGAA	28/03/2011
La Libertad	Declaración de Impacto Ambiental (DIA)	Granja Tecnificada de Porcinos y Planta de Alimentos Balanceados - Moche	022-11-AG-DVM-DGAA	08/08/2011
Lambayeque	Plan de Cierre	Fábrica de Fideos Napoli S.A.C.	023-11-AG-DVM-DGAA	12/08/2011
Lambayeque	Programa de Adecuación y Manejo Ambiental (PAMA)	Perales Huancaruna S.A.C. Planta Chiclayo	014-11-AG-DVM-DGAA	21/06/2011

continúa

conclusión cuadro N° 118

Gobierno Regional	Instrumento de Gestión Ambiental	Nombre de Proyecto	Resolución Directoral	Fecha
Lima	Denegar el Estudio de Impacto Ambiental (EIA)	Actividades en Curso de la empresa Agroindustrial Paramonga S.A.A.	020-11-AG-DVM-DGAA	04/08/2011
Lima	Programa de Adecuación y Manejo Ambiental (PAMA)	Frigorífico Camal San Pedro de la empresa Camal San Pedro S.A.C.	008-11-AG-DVM-DGAA	07/03/2011
Lima	Programa de Adecuación y Manejo Ambiental (PAMA)	Granja de Cerdos de Comerciales PCH-07	026-11-AG-DVM-DGAA	6-set-11
Lima Metropolitana	Estudio de Impacto Ambiental (EIA)	Construcción y Operación del Canal de Servicios Agropecuarios Ganaderos e Industriales S.A. - SAGEISA	005-11-AG-DVM-DGAA	16/02/2011
Loreto	Estudio de Impacto Ambiental (EIA)	Planta de Procesamiento de Aceite de Palmas y Sistemas de Tratamiento de Aguas Residuales Industriales	025-11-AG-DVM-DGAA	24/08/2011
Loreto	Programa de Adecuación y Manejo Ambiental (PAMA)	Conservera Amazónica	019-11-AG-DVM-DGAA	03/08/2011
Puno	Evaluación Ambiental Preliminar (EAP)	Camal de Ovinos de la Comunidad de Sisipa-Challacollo de la Asociación de Carniceros El Gordito de Pomata-Puno	004-11-AG-DVM-DGAA	02/02/2011
Tacna	Declaración de Impacto Ambiental (DIA)	Fortalecimiento de la unidad de equipo mecánico del Proyecto Especial Afianzamiento y Ampliación de los Recursos Hídricos de Tacna	010-11-AG-DVM-DGAA	24/03/2011
Tacna	Estudio de Impacto Ambiental (EIA)	Proyecto Construcción de los Sistemas de Riego de Presurizado en los sectores Agrícolas Chejaya, Ilabaya, Mirave y Oconchay	024-11-AG-DVM-DGAA	23/08/2011
Tacna	Estudio de Impacto Ambiental Semidetallado (EIA-sd)	Proyecto de Mejoramiento del Canal principal Magollo	018-11-AG-DVM-DGAA	03/08/2011
Tacna	Estudio de Impacto Ambiental Semidetallado (EIA-sd)	Proyecto de Mejoramiento del Canal de Conducción Cairani - Huanuara.	027-11-AG-DVM-DGAA	26-set-11
Tumbes	Estudio de Impacto Ambiental (EIA)	Nivel de factibilidad irrigación de la margen derecha del río Tumbes.	015-11-AG-DVM-DGAA	28/06/2011
Ucayali	Estudio de Impacto Ambiental (EIA)	Proyecto Construcción y Operación de la Planta Extractora de Aceite de Palma	017-11-AG-DVM-DGAA	27/07/2011

Fuente: Dirección de Gestión Ambiental Agraria

Elaboración: Dirección General de Asuntos Ambientales (DGAA)





**El peruano**  
DIARIO OFICIAL

AÑO DE LAS CUMBRES MUNDIALES EN EL PERÚ

FUNDADO EN 1826 POR EL LIBERTADOR SIMÓN BOLÍVAR

Lima, viernes 7 de marzo de 2008

**NORMAS LEGALES**

Año XXV - Nº 10160 www.elperuano.com.pe 368287

**Sumario**

PODER EJECUTIVO	INTERIOR
<b>PRESIDENCIA DEL CONSEJO DE MINISTROS.</b> R.S. Nº 045-2008-PCM.- Autorizan viaje de funcionario a E.E.L.U. para participar en audiencia de la Comisión Interamericana de Derechos Humanos sobre el tema "Seguimiento de las Recomendaciones de la Comisión de la Verdad y Reconciliación". 368290	<b>R.M. Nº 0161-2008-IN-1501.-</b> Designan Directora de la Oficina de Asesoría Legal de la Dirección General de Gobierno Interior. 368314
<b>AGRICULTURA</b> R.D. Nº 325-2008-AG-SENASA-DMAA.- Disponen publicar listas de pagadoras agrícolas, de pagadores químicos de uso agrícola, de productos químicos formulados.	<b>JUSTICIA</b> RR.SS. Nºs. 034, 035, 036, 037, 038, 039, 040, 041, 042, 043, 044 y 045-2008-JUS.- Conceden indulto y derecho de gracia por razones humanitarias a internos de diversos establecimientos penitenciarios. 368315
	<b>PRODUCE</b>

**El peruano**  
DIARIO OFICIAL

AÑO DE LAS CUMBRES MUNDIALES EN EL PERÚ

FUNDADO EN 1826 POR EL LIBERTADOR SIMÓN BOLÍVAR

Lima, viernes 7 de marzo de 2008

**NORMAS LEGALES**

Año XXV - Nº 10160 www.elperuano.com.pe 368287

## Dispositivos Legales

volver

<b>Descripción</b>	<b>Pág.</b>
<i>Leyes, decretos, resoluciones relacionadas con el sector agropecuario, publicadas en el diario Oficial "El Peruano", durante el mes de Setiembre 2011.</i>	185



Fecha	Norma	Disposicion	Nivel de Gobierno
02/09/2011	Decreto Supremo Nº 076-2011-PCM	Decreto Supremo que proroga el Estado de Emergencia en la cuenca de la laguna Palcacocha, ubicada en la provincia de Huaraz, del departamento de Ancash	Nacional
	Resolucion de Consejo Directivo Nº 008-2011-OEFA/CD	Disponen publicacion del proyecto de Reglamento del Registro Unico de Infraestructores y Snaciones Ambientales - RUISA	Nacional
03/09/2011	Ordenanza Municipal Nº 023-2011-	Aprueban el Regimen Especial para el Saneamiento Fisico - Legal del area denominada ex Fundo Oquendo	Local
04/09/2011	Ordenanza Regional Nº 11-2011-GRJ/CR	Crean la Comision Ambiental de la Region Junin - CAR JUNIN	Regional
05/09/2011	Resolucion Directoral Nº 28-2011-AG-SENASA-DSV	Modifican partidas arancelarias contempladas en el articulo 2º de la R.D. Nº 26-2010-AG-SENASA-DSV	Nacional
06/09/2011	Resolucion Directoral Nº 009-2011-AG-SENASA-DSA	Establecen requisitos sanitarios especificos de cumplimiento obligatorio en la importacion de diversas mercancías pecuarias de origen y procedencia Chile, Irlanda e Italia	Nacional
07/09/2011	Ley Nº 29785	Ley del derecho a la consulta previa a los Pueblos Indigenas u Originarios, reconocido en el Convenio 169 de la Organización Internacional del Trabajo (OIT)	Nacional
	Resolucion Jefatural Nº 231-2011-SENASA	Desactivan el Puesto de Control Interna en Chinchá y crean el Puesto de Control Interno de Pucusana	Nacional
	Resolucion Nº 33-2011/CNB-INDECOPI	Aprueban Normas Tecnicas Peruanas de los CTN de fundicion y de plaguicidas de uso agricola	Nacional
08/09/2011	Programa de Cooperacion Tecnica Peru - Japon para el año Fiscal 2011	Entrada en vigencia del "Programa de Cooperacion Tecnica Peru - Japon para el año Fiscal 2011"	Nacional
09/09/2011	Decreto Supremo Nº 103-2011-RE	Rectifican el D.S. Nº 063-2011-RE, sobre ratificacion de Acuerdo respecto al proyecto "Calidad de los Alimentos vinculada con el origen y las tradicciones en America Latina"	Nacional
	Resolucion Directoral Nº 154-2011-AG-SENASA-DIAIA	Aprueban las Guías de Buenas Practicas de Produccion e Higiene	Nacional
	Ordenanza Regional Nº 003-2011- GOB.REG.TUMBES-CR	Aprueban modificacion del Cuadro para Asignacion de Personal - CAP de la Direccion Reginal de Agricultura Tumbes	Regional
10/09/2011	Resolucion de Secretaria de Descentralizacion Nº 486-2011-PCM/SD	Disponen inscripcion de la "Mancomunidad Municipal de Paramos y Cuencas de Jaen" en el Registro de Mancomunidades Municipales	Nacional
	Resolucion de Secretaria de Descentralizacion Nº 490-2011-PCM/SD	Disponen inscripcion de la "Mancomunidad Municipal Frente Norte del Ilucan" en el Registro de Mancomunidades Municipales	Nacional
	Resolucion de Secretaria de Descentralizacion Nº 491-2011-PCM/SD	Disponen inscripcion de la "Mancomunidad Municipal de la Cuenca del rio San Juan - MACROSANJ" en el Registro de Mancomunidades Municipales	Nacional
	Resolucion de Secretaria de Descentralizacion Nº 512-2011-PCM/SD	Disponen inscripcion de la "Mancomunidad Municipal de la Amazonia de Puno" en el Registro de Mancomunidades Municipales	Nacional
	Resolucion de Secretaria de Descentralizacion Nº 513-2011-PCM/SD	Disponen inscripcion de la "Mancomunidad Municipal de la Zona Alto Andina del departamento de Junin" en el Registro de Mancomunidades Municipales	Nacional
	Resolucion de Secretaria de Descentralizacion Nº 514-2011-PCM/SD	Disponen inscripcion de la adecuacion de constitucion de la "Mancomunidad Municipal por las rutas de Integracion de Lonccos y Puquinas" en el Registro de Mancomunidades Municipales	Nacional
	Resolucion de Secretaria de Descentralizacion Nº 515-2011-PCM/SD	Disponen inscripcion de la "Mancomunidad Municipal de la Zona Konchucos" en el Registro de Mancomunidades Municipales	Nacional
	Resolucion de Secretaria de Descentralizacion Nº 517-2011-PCM/SD	Disponen inscripcion de la "Mancomunidad Municipal Cuenca Aricoma" en el Registro de Mancomunidades Municipales	Nacional
	Resolucion de Secretaria de Descentralizacion Nº 518-2011-PCM/SD	Disponen inscripcion de la "Mancomunidad Municipal Cuenca Mantaro - MANTARO" en el Registro de Mancomunidades Municipales	Nacional
Ordenanza Regional Nº 179-GOB.REG-HVCA/CR	Disponen gestionar la certificacion ambiental y el cumplimiento de la Ley de Evaluacion de Impacto Ambiental de los proyectos de inversion en el ambito del Gobierno Regional de Huancavelica	Regional	
12/09/2011	Ordenanza Regional Nº 214-2011/GRP-CR	Modifican Reglamentos de Organización y Funciones - ROF del Gobierno Regional Piura y de la Direccion Regional de Agricultura	Regional
15/09/2011	Ordenanza Nº 004-2011-GRMDD/CR	Declaran de interes regional la conservacion del area denominada Señor de la Cumbre	Regional

continúa

conclusión

Fecha	Norma	Disposicion	Nivel de Gobierno
16/09/2011	Resolucion Directoral N° 29-2011-AG-SENASA-DSV	Actualizan requisitos fitosanitarios de necesarios cumplimiento en la importacion de esquejes de clavel de origen y procedencia España	Nacional
	Resolucion N° 35-2011/CNB-INDECOPI	Aprueban Normas Tecnicas Peruanas sobre productos naturales, productos quimicos industriales, aceites esenciales y otros	Nacional
	Ordenanza N° 291-GOBIERNOREGIONAL AMAZONAS/CR	Aprueban la Estrategia Regional de Seguridad Alimentaria de la Region Amazona, denominada Tajimat Pujut - Buen vivir 2011 - 2021	Regional
	Ordenanza N° 294-GOBIERNOREGIONAL AMAZONAS/CR	282-GOBIERNO REGIONAL AMAZONAS/CR, sobre aprobar Lineamientos de Politica Regional y Plan Regional de Formacion Profesional del Gobierno Regional Amazonas	Regional
	Ordenanza Regional N° 37-2010-GRMDD/CR	Aprueban "Estrategia Regional de Seguridad Alimentaria 2010 - 2015, Madre Dios"	Regional
17/09/2011	Resolucion Ministerial N° 0392-2011-AG	Oficilizan la X Reunion del Foro Regional de Investigacion y Desarrollo Tecnologico Agropecuario - FORAGRO, realizarse en la ciudad de Lima	Nacional
	Resolucion Directoral N° 010-2011-AG-SENASA-DSA	Disponen publicacion del PRO-SCEE/ANT-01 Procedimiento para la ejecucion de actividades de Prevencion y Control de Antrax en el portal institucional del SENASA	Nacional
	Resolucion Directoral N° 011-2011-AG-SENASA-DSA	Disponen publicacion del PRO-SCEE/TB/BB-01 Procedimiento Plan de Capacitacion para el Control y Erradicacion de Tuberculosis y Brucelosis Bovina	Nacional
20/09/2011	Decreto de Urgencia N° 057-2011	Establecen medidas excepcionales para agilizar la ejecucion de Proyectos de Inversion Publica y otros medidas	Nacional
	Resolucion Directoral N° 012-2011-AG-SENASA-DSA	Suspenden la importacion de especies y productos de origen animal procedentes de Paraguay	Nacional
21/09/2011	Resolucion Jefatural N° 636-2011-ANA	Disponen la prepublicacion del Reglamento Interno del Tribunal Nacional de Resolucion de Controversias Hidricas en el portal institucional de la Autoridad Nacional del Agua	Nacional
	Resolucion Directoral N° 030-2011-AG-SENASA-DSV	Establecen requisitos fitosanitarios de cumplimiento obligatorio en la importacion de semillas de piñon blanco de origen y procedencia Mexico	Nacional
	Acuerdo N° 085-2011-GRA/CR-AREQUIPA	Declaran de interes publico regional del Proyecto "Mejoramiento y Ampliacion de la Frontera Agricola Optimizando los Recursos Hidricos de la Subcuenca del rio Arma" en Condesuyos	Regional
22/09/2011	Resolucion de Secretaria de Descentralizacion N° 520-2011-PCM/SD	Disponen inscripcion de adhesion de la Municipalidad Distrital de Los Baños del Inca a la "Mancomunidad Municipal Turistica de Matara, Namora, Llacanora y Jesus - MANLLAJ" en el Registro de Mancomunidades Municipales	Nacional
23/09/2011	Resolucion Ministerial N° 0396-2011-AG	Aprueban plazo de adecuacion para que los titulares de manejo de vicuñas elaboren y presenten planes de manejo a que se contraen los "Lineamientos Tecnicas para la Conservacion, Manejo y Aprovechamiento Sostenible de los Camelidos Sudamericanos Silvestres" y la "Guia de Actividades para la Conservacion, Manejo y Aprovechamiento Sostenible de los Camelidos Sudamericanos Silvestres"	Nacional
	Ordenanza N° 008-2011-REGION ANCASH/CR	Declaran a la Region de Ancash como Zona Libre de Cultivos Transgenicos y Productos Contaminados	Regional
24/09/2011	Ordenanza N° 011-2011-CR/GRC.CUSCO	Crean el Comité Especial de Promocion de la Inversion Privada del Gobierno Regional del Cusco - CEPRI CUSCO	Regional
28/09/2011	Resolucion Ministerial N° 0398-2011-AG	Modifican el Manual de Operaciones del Programa de Compensaciones para la Competitividad, aprobada por R.M. N° 0150-2011-AG	Nacional
29/09/2011	Decreto Supremo N° 174-2011-EF	Aprueban los procedimientos para el cumplimiento de metas y la asignacion de los recursos del Bono de Incentivo por la Ejecucion Eficaz de Inversiones (BOI), creado por Decreto de Urgencia N° 054-2011	Nacional
	Ordenanza Regional N° 008-2011-CR/GRH	Aprueban proceso de zonificacion ecologica y economica para el ordenamiento territorial de la Region Huanuco	Regional

continúa

conclusión

Fecha	Norma	Disposicion	Nivel de Gobierno
30/09/2011	Resolucion de Secretaria de Descentralizacion N° 519-2011-PCM/SD	Disponen de la "Mancomunidad Municipal Corredor Turistica de la Cuenca Alta del rio Apurimac" en el Registro de Mancomunidades Municipales	Nacional
	Resolucion de Secretaria de Descentralizacion N° 522-2011-PCM/SD	Disponen de la "Mancomunidad Municipal del Circuito Mochica - MMUCIM" en el Registro de Mancomunidades Municipales	Nacional
	Resolucion de Secretaria de Descentralizacion N° 523-2011-PCM/SD	Disponen de la "Mancomunidad Municipal de la Sub Cuenca del Cunas - MAS CUNAS" en el Registro de Mancomunidades Municipales	Nacional
	Ordenanza Regional N° 145-AREQUIPA	Modifican la Ordenanza Regional N° 108-AREQUIPA que crea la Comision Ambiental Regional de Arequipa	Regional
	Ordenanza Regional N° 0017-2006-GORE-ICA	Aprueban Cuadro para Asignacion de Personal - CAP de la Direccion Regional Agraria	Regional

