



PERÚ

Ministerio
de Agricultura

ESTADÍSTICA MENSUAL

.....

Sistema Integrado de

Estadística Agraria

SIEA

Agosto 2011

Sistema Integrado de Estadística Agraria

REPÚBLICA DEL PERÚ

Ollanta Moisés Humala Tasso
Presidente Constitucional del Perú

MINISTRO DE AGRICULTURA

Miguel Caillaux Zazzali
Ministro de Agricultura

Juan Ludovico Rheineck Piccardo
Viceministro de Agricultura

Oficina de Estudios Económicos y Estadísticos

Hugo Fano Rodríguez
Director General (e)

Hecho el depósito legal en la Biblioteca Nacional
del Perú N° 96-1523

Razón Social: Oficina de Estudios Económicos y Estadísticos
(ex Dirección General de Información Agraria)
Ministerio de Agricultura

Domicilio: Jr. Yauyos N°258, 9° piso - Cercado de Lima - Lima 1

Teléfonos : 711-3700 Anexos 2151 - 2339 - Fax: Anexo 2165

email: oeee@minag.gob.pe

www.minag.gob.pe

Diseño y Diagramación: OEEE - MINAG

Impresión: OA - MINAG

Tiraje: 450 Ejemplares

Octubre 2011

MIEMBROS DEL SIEA

Autoridad Estadística Agraria Nacional:

Oficina de Estudios Económicos y Estadísticos - OEEE

Autoridad Estadística Agraria Regional:

Gobierno Regional del departamento de Amazonas
Gobierno Regional del departamento de Ancash
Gobierno Regional del departamento de Apurímac
Gobierno Regional del departamento de Arequipa
Gobierno Regional del departamento de Ayacucho
Gobierno Regional del departamento de Cajamarca
Gobierno Regional del Callao
Gobierno Regional del departamento de Cusco
Gobierno Regional del departamento de Huancavelica
Gobierno Regional del departamento de Huanuco
Gobierno Regional del departamento de Ica
Gobierno Regional del departamento de Junín
Gobierno Regional del departamento de La Libertad
Gobierno Regional del departamento de Lambayeque
Gobierno Regional de Lima
Gobierno Regional de Lima Metropolitana
Gobierno Regional del departamento de Loreto
Gobierno Regional del departamento de Madre de Dios
Gobierno Regional del departamento de Moquegua

Gobierno Regional del departamento de Pasco
Gobierno Regional del departamento de Piura
Gobierno Regional del departamento de Puno
Gobierno Regional del departamento de San Martín
Gobierno Regional del departamento de Tacna
Gobierno Regional del departamento de Tumbes
Gobierno Regional del departamento de Ucayali

Organos y Organismos Adscritos del MINAG:

OEEE : Oficina de Estudios Económicos y Estadísticos
OAER : Oficina de Apoyo y Enlace Regional
OPP : Oficina de Planeamiento y Presupuesto
DGCA : Dirección General de Competitividad Agraria
DGFFS : Dirección General de Forestal y de Fauna Silvestre
DGAA : Dirección General de Asuntos Ambientales
DGIH : Dirección General de Infraestructura Hidráulica
ANA : Autoridad Nacional del Agua
SENASA : Servicio Nacional de Sanidad Agraria
INIA : Instituto Nacional de Innovación Agraria
AGRORURAL : Programa de Desarrollo Productivo Agrario Rural
PSI : Proyecto Subsectorial de Irrigación
PCC : Programa de Compensaciones para la Competitividad

Presentación

El Ministerio de Agricultura, presenta el Boletín del Sistema Integrado de Estadísticas Agrarias (SIEA), en cumplimiento a lo dispuesto en el Decreto Legislativo N° 1082 y su Reglamento. Dicho Sistema esta conformado por los Órganos y Organismos adscritos al MINAG, Gobiernos Regionales y Locales y sus diferentes dependencias en la materia que por la naturaleza de sus funciones generen información de Estadística Agraria.



En ese sentido, con la dación del Decreto Supremo N° 021-2009-AG, norma que reglamenta y complementa el SIEA, se le asigna a la Oficina de Estudios Económicos y Estadísticos (OEEE) del MINAG la conducción de dicho Sistema a nivel nacional, para el desarrollo, generación y difusión de las Estadísticas Agrarias nacionales en coordinación con las Autoridades Estadísticas Agrarias Regionales y Locales.



En este entendido los órganos y organismos integrados al sector, gobiernos regionales y locales, generadores de registros administrativos e informes técnicos, vienen coordinando la conversión de la misma en información estadística con el objetivo de incorporarlas convenientemente de manera gradual, al sistema estadístico del sector. De este modo el usuario dispondrá de una información estadística más amplia de los distintos indicadores que explican el desempeño del Sector Agrario.



Este documento, contiene indicadores económicos relacionados con las actividades agrícola, pecuaria y agroindustrial, así como información sobre comercio interno y externo, hidrometeorológica, insumos y servicios agrarios, financiamiento agrario y recursos naturales, cuya evolución mensual permitirá el seguimiento y análisis de las actividades y productos del sector agrario del país. Complementariamente se registran las normas legales de interés sectorial.

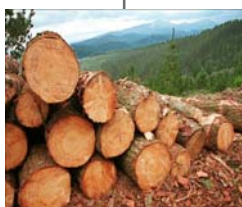

El presente Boletín tiene como punto de partida el Boletín “Estadística Agraria Mensual”, que se ha venido publicando desde 1988 hasta febrero del 2011; que desde marzo del presente año se da inicio a la publicación mensual del Boletín Estadístico del Sistema Integrado de Estadística Agraria, que se irá enriqueciendo con la incorporación de la información de los demás órganos y organismos adscritos al MINAG y especialmente con el aporte de los gobiernos regionales y locales.

MINISTERIO DE AGRICULTURA

CONTENIDO

	Pág.
INDICADORES ECONÓMICOS	5
INDICADORES PRODUCTIVOS	23
<i>Subsector Agrícola</i>	25
<i>Subsector Pecuario</i>	55
<i>Subsector Agroindustrial</i>	87
COMERCIO INTERNO	95
COMERCIO EXTERNO	119
HIDROMETEOROLOGÍA	133
INSUMOS Y SERVICIOS AGRARIOS	141
FINANCIAMIENTO AGRARIO	153
RECURSOS NATURALES	159
DISPOSITIVOS LEGALES	181



Indicadores Económicos

Cuadro	Descripción	Pág.
1	Valor de la Producción Agropecuaria, según subsectores. Período: Enero-Agosto 2010/2011 (millones de nuevos soles a precios 1994)	7
2	Evaluación de la Producción Agroindustrial, según actividad. Período Enero-Agosto 2010/2011 (millones de nuevos soles a precios 1994)	7
3	Valor Bruto de la Producción (VBP) Agropecuario, según departamento. Período Enero-Agosto 2010/2011 (millones de nuevos soles a precios 1994)	8
4	Valor de la Producción Agropecuaria, según subsectores y principales productos. Período: Enero-Agosto 2010/2011 (millones de nuevos soles 1994)	9
5	Producción Agropecuaria, según subsectores y principales productos. Período: Enero-Agosto 2010/2011 (miles de t)	11
6	Valor de la Producción Agropecuaria, según subsectores y principales productos. Período: Enero-Agosto 2000/2011 (millones de nuevos soles a precios 1994)	13
7	Producción agropecuaria, según subsectores y principales productos. Período: Enero-Agosto 2000/2011 (miles de t)	15
8	Variación porcentual del Valor de la Producción Agropecuaria, según subsectores y principales productos. Mes: Enero-Agosto 2000/2011	17
9	Evaluación de la producción agroindustrial según principales productos. Período: Enero-Agosto 2010/2011 (millones de nuevos soles 1974)	19
10	Índice de precios promedio mensual al consumidor en Lima Metropolitana y variación porcentual 2008/2011	20
11	Inflación general y de alimentos. Período: Enero-diciembre 2010 y Enero-Agosto 2011	20
12	Tipo de cambio promedio mensual compra-venta del dólar norteamericano, según mes (S/. x US\$)	21
13	Tipo de cambio diario, compra-venta (S/ x US\$)	22
14	Tasas de interés activas y pasivas en moneda nacional y extranjera promedio de la banca múltiple	22

Cuadro N° 1
VALOR DE LA PRODUCCIÓN AGROPECUARIA, SEGÚN SUBSECTORES
(millones de nuevos soles a precios 1994)

Sector/Subsector	enero-agosto		Var. %	agosto		Var. %
	2010 p/	2011 p/		2010 p/	2011 p/	
SECTOR AGROPECUARIO	14 288,865	14 816,385	3,69	1 472,192	1 558,019	5,83
Subsector Agrícola	8 825,901	9 023,503	2,24	777,875	838,916	7,85
Consumo humano	4 797,230	4 834,652	0,78	383,807	412,736	7,54
Consumo industrial	2 220,273	2 376,002	7,01	218,617	245,163	12,14
Pastos cultivados	711,017	738,963	3,93	72,810	76,554	5,14
Otros	1 097,381	1 073,886	-2,14	102,641	104,462	1,77
Subsector Pecuario	5 462,964	5 792,882	6,04	694,318	719,103	3,57
Carne	4 265,196	4 521,387	6,01	554,203	568,800	2,63
Huevo	393,497	442,068	12,34	50,007	56,589	13,16
Leche	586,537	604,489	3,06	69,068	71,979	4,22
Fibra	22,452	22,152	-1,34	0,034	0,008	-77,22
Lana	34,351	32,138	-6,44	0,520	0,511	-1,77
Otros	160,930	170,648	6,04	20,485	21,217	3,57

p/ Preliminar

Elaboración: Ministerio de Agricultura - Oficina de Estudios Económicos y Estadísticos

Cuadro N° 2
EVALUACIÓN DE LA PRODUCCIÓN AGROINDUSTRIAL, SEGÚN ACTIVIDAD
Periodo: Enero - Agosto 2010 / 2011 p/
(Millones de Nuevos Soles a Precios 1994)

Sector / Producto	Enero agosto		VAR. %	agosto		VAR. %
	2010 p/	2011 p/		2010 p/	2011 p/	
SECTOR AGROINDUSTRIAL	4 424,962	4 539,580	2,59	629,607	621,375	-1,31
ACEITES Y GRASAS	688,411	644,989	-6,31	111,795	91,479	-18,17
ALIMENTOS BALANCEADOS	739,210	782,245	5,82	97,927	101,189	3,33
AVENA ELABORADA	22,990	19,438	-15,45	3,333	3,048	-8,57
AZÚCAR	827,145	852,798	3,10	129,637	128,310	-1,02
EMBUTIDOS y CARNES PREPARADAS	186,151	201,671	8,34	24,345	27,932	14,74
ESPARRAGOS	94,884	124,012	30,70	8,989	14,093	56,77
FIDEOS	363,649	390,361	7,35	53,917	54,033	0,21
HARINA Y DERIVADOS	653,936	664,913	1,68	92,145	94,555	2,62
L E C H E	848,587	859,153	1,25	107,519	106,736	-0,73

p/ Preliminar

Elaboración: Ministerio de Agricultura - Oficina de Estudios Económicos y Estadísticos.

Cuadro N°3
VALOR BRUTO DE LA PRODUCCION AGROPECUARIA, SEGÚN DEPARTAMENTO
Periodo: Enero - agosto 2010 / 2011 p/
(Millones de Nuevos Soles a Precios 1994)

Departamento	Agropecuaria						Agrícola						Pecuario					
	enero -agosto			agosto			enero -agosto			agosto			enero -agosto			agosto		
	2010	2011	Var. %	2010	2011 p/	Var. %	2010	2011 p/	Var. %	2010	2011 p/	Var. %	2010	2011 p/	Var. %	2010	2011 p/	Var. %
SECTOR / SUBSECTOR	14 288,865	14 816,385	3,69	1 472,192	1 558,019	5,83	8 825,901	9 023,503	2,24	777,875	838,916	7,85	5 462,964	5 792,882	6,04	694,318	719,103	3,57
Amazonas	614,227	615,332	0,18	73,621	79,747	8,32	533,884	537,544	0,69	63,900	69,943	9,46	80,342	77,787	-3,18	9,721	9,805	0,86
Ancash	362,936	376,294	3,68	40,275	40,352	0,19	220,277	224,897	2,10	19,504	20,414	4,67	142,658	151,397	6,13	20,771	19,938	-4,01
Apurimac	246,181	240,493	-2,31	15,450	19,125	23,79	176,857	170,714	-3,47	7,523	11,115	47,75	69,324	69,779	0,66	7,927	8,011	1,06
Arequipa	1 132,797	1 145,303	1,10	136,899	141,240	3,17	732,346	718,170	-1,94	87,246	86,502	-0,85	400,450	427,133	6,66	49,654	54,737	10,24
Ayacucho	355,524	325,850	-8,35	21,676	23,061	6,39	220,887	181,395	-17,88	7,457	6,672	-10,53	134,637	144,455	7,29	14,219	16,389	15,26
Cajamarca	1 005,427	975,476	-2,98	113,510	111,536	-1,74	697,322	653,341	-6,31	74,592	69,447	-6,90	308,105	322,134	4,55	38,919	42,089	8,14
Cusco	586,388	655,611	11,80	33,820	34,241	1,24	415,632	485,935	16,91	13,804	14,329	3,80	170,756	169,676	-0,63	20,016	19,912	-0,52
Huancavelica	194,808	251,236	28,97	9,841	12,729	29,34	141,296	197,761	39,96	3,644	6,270	72,04	53,513	53,475	-0,07	6,197	6,460	4,23
Huánuco	377,478	403,701	6,95	38,624	42,094	8,98	242,337	271,092	11,87	20,188	23,396	15,89	135,141	132,609	-1,87	18,436	18,698	1,42
Ica	619,323	698,345	12,76	86,090	99,389	15,45	380,571	445,090	16,95	57,075	66,020	15,67	238,753	253,256	6,07	29,015	33,370	15,01
Junin	840,325	955,475	13,70	57,528	70,535	22,61	738,932	849,565	14,97	44,824	57,644	28,60	101,393	105,910	4,45	12,705	12,891	1,47
La Libertad	1 561,422	1 591,853	1,95	189,991	192,166	1,14	854,473	830,391	-2,82	100,773	95,077	-5,65	706,949	761,462	7,71	89,218	97,088	8,82
Lambayeque	458,148	420,952	-8,12	51,197	45,987	-10,18	384,765	337,045	-12,40	41,295	35,690	-13,57	73,383	83,907	14,34	9,902	10,297	3,99
Lima	2 626,647	2 793,997	6,37	340,989	334,153	-2,00	666,697	668,193	0,22	78,707	73,963	-6,03	1 959,950	2 125,804	8,46	262,282	260,190	-0,80
Loreto	284,162	261,612	-7,94	39,343	37,419	-4,89	206,991	188,674	-8,85	29,483	27,363	-7,19	77,171	72,938	-5,49	9,860	10,056	1,99
Pasco	168,532	195,995	16,30	14,020	14,828	5,76	109,769	135,782	23,70	7,130	7,126	-0,06	58,763	60,213	2,47	6,890	7,702	11,78
Piura	604,829	584,723	-3,32	51,072	83,288	63,08	458,866	431,009	-6,07	33,075	64,803	95,93	145,963	153,714	5,31	17,997	18,484	2,71
Puno	986,389	1 000,696	1,45	39,795	40,503	1,78	642,901	650,451	1,17	1,456	1,720	18,14	343,488	350,245	1,97	38,339	38,782	1,16
Madre de Dios	83,001	83,250	0,30	9,111	8,815	-3,25	61,407	60,542	-1,41	6,485	5,872	-9,45	21,594	22,708	5,16	2,626	2,943	12,07
Moquegua	83,986	95,659	13,90	8,669	10,647	22,81	68,471	79,806	16,55	6,539	8,614	31,72	15,515	15,853	2,18	2,130	2,033	-4,55
Tacna	224,045	235,932	5,31	12,177	21,741	78,54	166,787	181,193	8,64	5,679	14,966	163,53	57,258	54,738	-4,40	6,498	6,775	4,26
Tumbes	56,352	63,836	13,28	3,677	3,879	5,48	46,830	53,805	14,89	2,437	2,565	5,27	9,522	10,031	5,35	1,240	1,313	5,90
San Martín	627,961	686,527	9,33	62,772	72,138	14,92	511,371	559,814	9,47	48,328	56,442	16,79	116,590	126,713	8,68	14,444	15,696	8,67
Ucayali	187,976	158,237	-15,82	22,044	18,408	-16,50	146,231	111,293	-23,89	16,731	12,962	-22,53	41,744	46,944	12,46	5,314	5,446	2,49

p/ Preliminar

Elaboración: Ministerio de Agricultura -Oficina de Estudios Económicos y Estadísticos.

Cuadro Nº 4
VALOR DE LA PRODUCCIÓN AGROPECUARIA
SEGÚN SUBSECTORES Y PRINCIPALES PRODUCTOS
(millones de nuevos soles a precios 1994)

Principales productos	enero-agosto			agosto		
	2010	2011 ^{p/}	Var. %	2010	2011 ^{p/}	Var. %
SECTOR AGROPECUARIO	14 288,865	14 816,385	3,69	1 472,192	1 558,019	5,83
Subsector Agrícola	8 825,901	9 023,503	2,24	777,875	838,916	7,85
Arroz Cáscara	810,760	751,550	-7,30	35,357	56,676	60,30
Cebada Grano	82,750	76,842	-7,14	11,628	11,839	1,82
Maíz Amiláceo	181,250	173,520	-4,26	8,390	10,660	27,05
Quinua	27,971	27,621	-1,25	0,032	0,077	142,32
Trigo	91,523	83,961	-8,26	26,858	25,207	-6,15
Papaya	46,616	35,036	-24,84	5,318	3,741	-29,66
Piña	70,626	102,046	44,49	8,261	9,771	18,28
Plátano	387,120	380,329	-1,75	46,758	44,029	-5,84
Ajo	34,815	41,113	18,09	8,794	9,896	12,52
Cebolla	116,716	111,887	-4,14	17,550	19,775	12,68
Maíz Choclo	123,083	116,927	-5,00	6,330	7,584	19,81
Tomate	43,401	37,243	-14,19	4,672	3,021	-35,35
Arveja Grano Verde	66,764	67,137	0,56	7,036	6,009	-14,60
Haba Grano Verde	24,538	24,951	1,68	0,916	0,839	-8,39
Arveja Grano Seco	39,077	35,497	-9,16	9,384	9,387	0,04
Frijol Grano Seco	89,925	84,719	-5,79	18,576	17,445	-6,09
Haba Grano Seco	46,444	44,768	-3,61	1,890	2,144	13,44
Pallar Grano Seco	4,971	7,499	50,86	3,519	4,171	18,51
Camote	47,493	52,496	10,53	5,897	6,661	12,96
Olluco	57,602	57,936	0,58	0,587	0,808	37,64
Papa	1 185,198	1 280,428	8,03	47,169	55,738	18,17
Yuca	266,112	244,005	-8,31	36,809	31,071	-15,59
Coco	6,123	6,746	10,18	0,799	0,802	0,46
Limón	53,589	51,597	-3,72	3,919	4,122	5,16
Mandarina	94,613	99,739	5,42	13,403	13,144	-1,94
Mango	117,260	122,645	4,59	0,028	0,023	-20,66
Manzana	69,636	72,070	3,50	6,937	7,010	1,05
Naranja	97,047	102,772	5,90	12,641	13,835	9,44
Palta	98,796	109,257	10,59	11,052	10,664	-3,51
Pecana	4,007	3,853	-3,83	0,412	0,059	-85,79
Uva	174,257	181,492	4,15	3,745	3,833	2,36
Achiote	5,933	5,466	-7,87	4,017	3,479	-13,39
Algodón Rama	98,678	167,967	70,22	4,194	12,123	189,05
Cacao	79,137	85,466	8,00	7,754	7,551	-2,62
Café	820,586	946,524	15,35	52,553	72,886	38,69
Caña de Azúcar	424,321	421,274	-0,72	64,096	63,889	-0,32
Espárrago	220,348	232,466	5,50	31,474	30,467	-3,20
Maíz A. Duro	353,954	315,439	-10,88	48,789	37,102	-23,95
Marigold	0,386	2,015	421,50	0,173	1,044	503,06
Aceituna	175,069	150,812	-13,86	1,521	10,324	578,59
Orégano	11,000	12,194	10,85	0,732	0,768	4,96
Palma Aceitera	29,864	35,324	18,28	3,263	5,483	68,02
Oca	38,462	36,613	-4,81	0,318	0,439	38,29
Té	0,995	1,057	6,28	0,050	0,048	-5,45

Continúa

Conclusión

Principales productos	enero-agosto			agosto		
	2010	2011 ^{p/}	Var. %	2010	2011 ^{p/}	Var. %
Alfalfa	711,017	738,963	3,93	72,810	76,554	5,14
Zapallo	34,996	41,444	18,42	3,591	6,470	80,19
Melocotón	13,135	13,138	0,02	1,701	1,765	3,78
Lechuga	15,020	14,588	-2,88	1,793	1,665	-7,12
Zanahoria	21,286	23,843	12,01	3,010	3,321	10,33
Col	6,226	6,191	-0,56	0,814	0,738	-9,33
Tuna	12,331	11,980	-2,85	0,046	0,040	-12,81
Mashua	9,249	9,089	-1,73	0,003	0,018	411,30
Sandía	7,138	6,998	-1,96	0,365	0,877	140,36
Pepino	3,075	2,336	-24,02	0,350	0,323	-7,64
Chirimoya	6,124	5,949	-2,87	0,129	0,191	47,53
Apio	8,215	6,660	-18,93	1,037	0,649	-37,44
Lima	3,194	2,969	-7,06	0,254	0,228	-10,46
Frijol grano verde	3,562	3,225	-9,46	0,206	0,135	-34,11
Pera	2,403	2,242	-6,71	0,000	0,000	0,00
Melón	3,833	4,105	7,10	0,436	0,456	4,44
Pacae	5,962	6,270	5,18	0,038	0,039	2,65
Maracuyá	5,549	10,189	83,63	0,730	0,872	19,48
Ají	4,785	3,950	-17,45	0,247	0,183	-26,07
Fresa	2,389	2,433	1,85	0,541	0,479	-11,40
Tarhui o chocho	3,927	5,244	33,53	0,656	0,713	8,68
Coliflor	3,599	3,347	-7,00	0,395	0,426	7,99
Espinaca	4,396	5,554	26,33	0,463	0,678	46,41
Pallar Grano verde	1,302	0,819	-37,11	0,304	0,128	-58,00
Granadilla	6,288	7,155	13,79	0,731	0,963	31,78
Membrillo	1,356	1,347	-0,65	0,102	0,108	5,79
Caigua	1,770	1,494	-15,60	0,246	0,164	-33,39
Ciruela	1,732	1,922	10,98	0,000	0,002	0,00
Higo	1,420	1,441	1,43	0,000	0,001	0,00
Betarraga	4,424	4,436	0,27	0,632	0,626	-0,97
Otros	1 097,381	1 073,886	-2,14	102,641	104,462	1,77
Subsector Pecuario	5 462,964	5 792,882	6,04	694,318	719,103	3,57
Ave	2 502,869	2 720,671	8,70	330,355	338,178	2,37
Ovino	287,657	289,227	0,55	36,101	36,789	1,90
Porcino	346,856	353,793	2,00	44,372	44,913	1,22
Vacuno	1 008,253	1 036,973	2,85	127,841	133,162	4,16
Caprino	38,891	39,134	0,63	5,021	5,078	1,13
Alpaca	61,405	62,082	1,10	8,042	8,156	1,42
Llama	19,266	19,507	1,25	2,471	2,525	2,20
Huevo	393,497	442,068	12,34	50,007	56,589	13,16
Leche	586,537	604,489	3,06	69,068	71,979	4,22
Fibra Alpaca	20,732	20,588	-0,69	0,034	0,008	-77,21
Fibra Llama	1,721	1,564	-9,10	0,000	0,000	-100,00
Lana	34,351	32,138	-6,44	0,520	0,511	-1,77
Otros	160,930	170,648	6,04	20,485	21,217	3,57

p/ Preliminar

Elaboración: Ministerio de Agricultura - Oficina de Estudios Económicos y Estadísticos

Cuadro N° 5
PRODUCCIÓN AGROPECUARIA,
SEGÚN SUB SECTORES Y PRINCIPALES PRODUCTOS
(miles de t)

Principales productos	enero-agosto		agosto	
	2010	2011 ^{p/}	2010	2011 ^{p/}
SECTOR AGROPECUARIO				
Subsector agrícola				
Arroz Cáscara	2 253,009	2 088,470	98,253	157,496
Cebada Grano	209,385	194,436	29,423	29,957
Maíz Amiláceo	252,814	242,032	11,703	14,869
Quinua	41,025	40,513	0,047	0,113
Trigo	184,647	169,392	54,186	50,854
Papaya	128,378	96,488	14,647	10,303
Piña	159,179	229,995	18,619	22,022
Plátano	1 313,626	1 290,581	158,664	149,404
Ajo	17,433	20,586	4,403	4,955
Cebolla	468,797	449,404	70,489	79,427
Maíz Choclo	294,957	280,205	15,170	18,175
Tomate	126,603	108,638	13,630	8,811
Arveja Grano Verde	80,252	80,700	8,457	7,223
Haba Grano Verde	53,837	54,743	2,010	1,841
Arveja Grano Seco	36,553	33,205	8,778	8,781
Frijol Grano Seco 2/	69,921	65,874	14,444	13,564
Haba Grano Seco	65,760	63,388	2,676	3,035
Pallar Grano Seco	2,827	4,265	2,002	2,372
Camote	158,333	175,010	19,658	22,206
Olluco	152,611	153,496	1,556	2,142
Papa	2 937,528	3 173,556	116,908	138,146
Yuca	778,044	713,409	107,619	90,844
Coco	17,706	19,509	2,310	2,320
Limón	162,774	156,724	11,905	12,520
Mandarina	173,066	182,443	24,517	24,043
Mango	300,715	314,526	0,073	0,058
Manzana	105,689	109,383	10,529	10,640
Naranja	286,900	303,824	37,371	40,900
Palta	144,737	160,063	16,192	15,623
Pecana	1,846	1,775	0,190	0,027
Uva	178,718	186,138	3,841	3,931
Achiote	2,172	2,001	1,471	1,274
Algodón Rama	61,632	104,908	2,619	7,572
Cacao	34,264	37,004	3,357	3,269
Café	256,117	295,424	16,402	22,749
Caña de Azúcar	6 246,562	6 201,708	943,577	940,529
Espárrago	185,839	196,059	26,545	25,696
Maíz A. Duro	870,853	776,091	120,037	91,284
Marigold	1,898	9,898	0,850	5,126
Aceituna	74,855	64,483	0,650	4,414
Orégano	6,216	6,890	0,413	0,434
Palma Aceitera	183,090	216,558	20,007	33,615
Oca	93,102	88,626	0,769	1,064
Té	2,334	2,481	0,118	0,112

Continúa

Conclusión

Principales productos	enero-agosto		agosto	
	2010	2011 ^{p/}	2010	2011 ^{p/}
Alfalfa	4 292,282	4 460,982	439,539	462,145
Zapallo	120,236	142,389	12,336	22,229
Melocotón	31,705	31,711	4,105	4,260
Lechuga	33,271	32,313	3,971	3,688
Zanahoria	109,084	122,190	15,426	17,020
Col	25,120	24,979	3,285	2,978
Tuna	76,958	74,764	0,288	0,251
Mashua	29,142	28,637	0,011	0,055
Sandía	55,979	54,879	2,861	6,875
Pepino	10,122	7,691	1,152	1,064
Chirimoya	17,459	16,959	0,368	0,543
Apio	25,811	20,924	3,258	2,038
Lima	9,185	8,536	0,732	0,655
Frijol grano verde	10,542	9,545	0,608	0,401
Pera	4,487	4,186	0,000	0,000
Melón	11,410	12,220	1,299	1,356
Pacae	33,891	35,646	0,217	0,223
Maracuyá	29,206	53,630	3,840	4,588
Ají	27,803	22,952	1,437	1,063
Fresa	7,278	7,412	1,649	1,461
Tarhui o chocho	6,212	8,295	1,038	1,128
Coliflor	14,283	13,282	1,567	1,692
Espinaca	12,174	15,378	1,283	1,878
Pallar Grano verde	2,988	1,879	0,698	0,293
Granadilla	16,773	19,086	1,949	2,568
Membrillo	3,863	3,838	0,292	0,309
Caigua	3,636	3,069	0,505	0,336
Ciriuela	5,740	6,370	0,000	0,008
Higo	2,829	2,869	0,000	0,002
Betarraga	20,896	20,952	2,986	2,957
Subsector pecuario				
Ave 1/	801,765	871,536	105,826	108,331
Ovino 1/	58,992	59,314	7,404	7,545
Porcino 1/	100,260	102,265	12,826	12,982
Vacuno 1/	227,942	234,435	28,902	30,105
Caprino 1/	10,357	10,421	1,337	1,352
Alpaca 1/	16,764	16,949	2,196	2,227
Llama 1/	6,379	6,459	0,818	0,836
Huevo	187,381	210,510	23,813	26,947
Leche	1 156,866	1 192,274	136,227	141,969
Fibra Alpaca	1,983	1,970	0,003	0,001
Fibra Llama	0,317	0,288	0,000	0,000
Lana	8,730	8,167	0,132	0,130

p/ Preliminar 1/ peso de animales en pie

2/ Incluye frijol bayo, caballero, canario, cocacho, panamito, larán

Elaboración: Ministerio de Agricultura - Oficina de Estudios Económicos y Estadísticos

Cuadro N° 6

VALOR DE LA PRODUCCIÓN AGROPECUARIA, SEGÚN SUBSECTORES Y PRINCIPALES PRODUCTOS

Período: enero-agosto 2000-2011

(millones de nuevos soles a precios 1994)

Principales productos	2000	2001	2002	2003	2004	2005	2006	2007	2008	2009	2010	2011 ^{pl}
SECTOR AGROPECUARIO	10 164,943	10 105,358	10 676,441	10 960,189	10 815,618	11 383,200	12 203,236	12 530,968	13 401,203	13 750,568	14 288,865	14 816,385
SUBSECTOR AGRICOLA	6 717,808	6 584,560	7 021,223	7 170,985	6 947,509	7 280,060	7 762,288	7 801,407	8 436,236	8 487,069	8 825,901	9 023,503
Arroz Cáscara	564,636	620,130	650,683	647,106	528,253	721,066	695,464	699,306	773,687	853,561	810,760	751,550
Cebada Grano	68,751	67,737	74,957	73,099	66,887	73,127	71,466	66,498	69,257	80,323	82,750	76,842
Maíz Amiláceo	195,270	176,705	175,915	181,416	150,848	169,488	175,992	172,915	173,583	200,328	181,250	173,520
Quinua	19,191	15,147	20,701	20,496	18,389	22,197	20,736	21,688	20,326	26,734	27,971	27,621
Trigo	73,095	72,699	74,753	77,042	65,298	69,846	75,284	74,944	80,232	89,286	91,523	83,961
Papaya	41,939	42,072	43,185	47,531	48,633	44,270	42,096	39,368	40,689	43,202	46,616	35,036
Piña	28,574	32,083	32,226	33,367	36,050	42,956	53,826	47,923	52,054	61,738	70,626	102,046
Plátano	284,111	307,365	304,291	319,128	329,663	334,994	349,456	363,372	350,384	364,091	387,120	380,329
Ajo	54,247	59,422	47,716	50,975	37,927	34,628	55,801	59,846	60,558	51,754	34,815	41,113
Cebolla	61,763	67,361	75,772	79,271	81,571	82,149	93,008	99,588	104,468	103,771	116,716	111,887
Maíz Choclo	127,560	130,392	139,239	147,479	123,286	111,679	110,714	106,590	116,542	124,336	123,083	116,927
Tomate	57,743	44,845	27,403	30,833	37,517	28,412	31,717	36,803	45,300	48,858	43,401	37,243
Arveja Grano Verde	48,011	57,973	56,700	59,452	46,972	56,786	59,028	64,247	66,009	74,099	66,764	67,137
Haba Grano Verde	27,691	27,273	27,419	25,960	23,564	22,187	23,179	23,838	25,281	26,467	24,538	24,951
Arveja Grano Seco	33,918	27,283	28,601	27,522	26,484	28,268	32,495	32,184	35,097	37,283	39,077	35,497
Frijol Grano Seco	63,824	58,653	59,714	57,950	53,476	66,802	81,271	81,385	82,994	97,205	89,925	84,719
Haba Grano Seco	33,626	30,850	33,646	36,094	33,060	36,877	39,987	42,767	44,175	47,922	46,444	44,768
Pallar Grano Seco	4,177	2,415	2,543	3,626	2,398	2,582	9,308	4,957	4,443	7,184	4,971	7,499
Camote	47,516	46,536	43,653	38,151	38,557	36,754	38,408	38,674	32,338	50,678	47,493	52,496
Olluco	52,691	53,485	50,471	49,673	44,196	49,532	53,046	57,367	57,408	59,359	57,602	57,936
Papa	1 117,541	873,199	1 067,181	1 055,367	959,635	1 084,549	1 043,348	1 055,460	1 144,248	1 207,733	1 185,198	1 280,428
Yuca	197,655	202,869	199,010	203,701	213,000	222,626	234,366	240,514	235,452	250,925	266,112	244,005
Coco	5,089	4,808	5,296	4,840	5,255	5,420	5,340	5,960	5,969	5,551	6,123	6,746
Limón	56,192	49,924	63,754	59,721	49,863	52,326	57,576	66,093	58,639	49,451	53,589	51,597
Mandarina	64,571	64,822	64,562	78,477	86,525	82,913	89,917	88,339	87,520	77,225	94,613	99,739
Mango	34,163	32,479	45,390	48,164	65,340	71,373	80,566	44,072	99,847	28,373	117,260	122,645
Manzana	74,892	61,868	59,289	65,773	74,865	73,676	70,055	74,512	62,480	64,211	69,636	72,070
Naranja	68,765	73,880	76,548	80,125	87,151	85,190	86,919	88,342	92,040	95,343	97,047	102,772
Palta	42,118	48,037	48,533	53,305	57,806	55,865	60,320	65,002	73,946	83,253	98,796	109,257
Pecana	2,929	2,794	2,476	2,555	2,516	2,541	3,026	3,269	3,210	3,375	4,007	3,853
Uva	89,907	107,033	109,058	115,656	116,368	124,797	135,033	141,335	152,445	178,293	174,257	181,492
Achiote	4,808	2,532	5,553	7,729	6,615	7,673	9,475	7,174	5,674	6,078	5,933	5,466
Algodón Rama	229,155	214,451	213,805	201,034	278,093	310,788	317,011	324,246	254,357	147,379	98,678	167,967
Cacao	49,754	48,612	46,050	47,148	51,203	47,779	60,525	61,216	62,747	66,889	79,137	85,466
Café	597,752	612,521	666,508	633,202	724,959	585,859	846,134	684,349	856,180	757,270	820,586	946,524
Caña de Azúcar	300,198	304,395	362,731	389,948	309,658	258,799	294,119	342,358	393,020	428,170	424,321	421,274
Espárrago	106,470	124,159	124,138	132,438	137,063	137,309	165,591	183,043	233,609	211,278	220,348	232,466
Maíz A. Duro	255,024	297,909	284,888	336,225	289,539	292,638	289,614	304,805	336,316	367,663	353,954	315,439
Marigold	12,800	8,170	6,668	9,577	7,089	9,052	6,249	1,384	0,596	0,098	0,386	2,015
Aceituna	70,089	75,735	75,761	88,898	98,496	126,771	122,712	122,582	255,296	16,687	175,069	150,812
Orégano	3,761	5,359	5,301	4,598	4,698	5,155	5,682	6,502	9,924	11,191	11,000	12,194
Palma Aceitera	18,360	21,298	17,108	18,530	21,204	21,023	24,399	24,466	25,077	26,912	29,864	35,324
Oca	50,168	48,912	51,413	47,624	43,377	46,595	42,209	39,750	38,198	41,304	38,462	36,613
Té	1,929	1,908	1,907	1,912	0,429	1,128	1,708	1,159	1,246	0,917	0,995	1,057

Continúa

Conclusión

Principales productos	2000	2001	2002	2003	2004	2005	2006	2007	2008	2009	2010	2011 ^{p/}
Alfalfa	604,608	610,210	607,768	633,603	629,694	643,180	623,300	644,860	650,163	686,923	711,017	738,963
Zapallo	19,916	20,070	17,433	21,240	18,598	16,570	29,015	25,800	30,236	38,922	34,996	41,444
Melocotón	8,918	10,086	11,792	10,966	12,131	11,648	11,544	11,032	13,074	13,500	13,135	13,138
Lechuga	12,597	12,933	12,111	12,434	10,324	9,773	10,400	9,888	13,331	14,960	15,020	14,588
Zanahiria	19,420	18,020	20,221	19,723	19,009	18,059	22,202	20,815	22,329	20,766	21,286	23,843
Col	6,534	6,892	5,863	5,557	5,569	5,316	5,189	5,361	5,967	6,879	6,226	6,191
Tuna	12,000	10,363	9,595	9,576	9,314	9,764	10,189	10,143	10,435	11,879	12,331	11,980
Mashua	11,246	11,443	11,550	11,767	11,258	10,657	10,203	9,660	9,201	10,359	9,249	9,089
Sandía	4,201	4,222	4,699	3,979	4,882	4,408	5,139	6,811	8,045	8,759	7,138	6,998
Pepino	2,733	2,186	2,956	1,401	2,043	1,221	1,257	1,872	2,172	2,336	3,075	2,336
Chirimoya	4,065	3,956	5,504	4,701	4,208	4,519	4,267	4,515	4,772	5,818	6,124	5,949
Apio	4,655	5,695	9,580	7,484	6,098	5,831	5,623	5,901	7,914	8,954	8,215	6,660
Lima	2,762	2,637	2,949	2,396	2,346	2,450	2,601	2,655	3,108	3,123	3,194	2,969
Frijol grano verde	5,440	5,262	5,207	4,723	3,660	3,458	3,424	2,827	2,814	3,574	3,562	3,225
Pera	3,747	3,993	3,859	3,926	3,852	3,907	3,788	3,627	2,885	2,727	2,403	2,242
Melón	4,141	4,382	2,851	2,544	3,447	3,374	2,986	3,181	4,045	3,427	3,833	4,105
Paca	4,394	4,686	5,673	5,898	6,091	5,963	6,103	6,179	6,003	6,044	5,962	6,270
Maracuyá	2,684	2,013	2,164	2,974	2,645	2,577	2,834	3,756	4,186	5,473	5,549	10,189
Aji	5,114	5,094	3,699	4,448	3,873	3,528	3,356	4,616	5,563	6,326	4,785	3,950
Fresa	1,918	1,441	3,144	4,917	3,159	2,939	2,954	2,634	3,185	2,563	2,389	2,433
Tarhui o chocho	4,413	4,781	3,976	4,065	3,641	3,986	3,631	3,668	3,248	4,093	3,927	5,244
Coliflor	2,653	2,751	2,543	2,853	2,114	2,400	2,227	4,000	3,973	4,038	3,599	3,347
Espinaca	2,149	2,288	2,862	3,900	3,479	3,059	3,054	2,785	3,468	4,711	4,396	5,554
Pallar Grano verde	1,731	1,501	0,966	0,966	1,057	0,466	0,358	0,587	0,479	0,849	1,302	0,819
Granadilla	4,100	3,209	3,342	3,604	4,146	4,048	4,372	4,390	5,202	5,786	6,288	7,155
Membrillo	1,745	1,490	1,587	1,510	1,524	1,542	1,440	1,416	1,325	1,389	1,356	1,347
Caigua	2,533	2,882	1,770	1,393	1,557	1,547	1,350	1,499	1,498	1,540	1,770	1,494
Ciruella	1,879	1,869	2,047	1,952	1,989	1,801	1,685	1,819	2,013	1,767	1,732	1,922
Higo	1,793	1,688	1,441	1,331	1,346	1,246	1,335	1,377	1,379	1,440	1,420	1,441
Betarraga	4,440	4,123	2,980	3,601	3,542	3,180	2,721	3,289	3,731	4,134	4,424	4,436
Otros	606,853	584,291	676,575	678,835	677,137	741,198	809,564	880,250	877,629	1 020,264	1 097,381	1 073,886
SUBSECTOR PECUARIO	3 447,135	3 520,798	3 655,218	3 789,205	3 868,109	4 103,140	4 440,948	4 729,561	4 964,967	5 263,499	5 462,964	5 792,882
Ave	1 255,954	1 284,662	1 370,467	1 458,528	1 427,896	1 597,527	1 729,107	1 926,109	2 147,526	2 391,153	2 502,869	2 720,671
Ovino	271,603	276,034	270,049	272,230	290,215	286,775	291,102	289,637	285,004	283,921	287,657	289,227
Porcino	280,420	283,591	281,184	284,461	294,525	308,451	326,810	342,577	343,343	339,441	346,856	353,793
Vacuno	765,667	766,418	790,190	811,896	848,799	881,212	949,356	951,128	959,697	968,113	1 008,253	1 036,973
Caprino	39,458	37,912	36,081	40,159	41,746	42,281	42,526	42,511	40,207	38,751	38,891	39,134
Alpaca	47,603	47,014	49,861	49,082	56,154	52,945	54,099	55,587	55,850	61,373	61,405	62,082
Llama	15,390	15,463	16,114	16,369	18,373	17,973	18,528	19,391	18,603	19,507	19,266	19,507
Huevo	250,483	260,744	271,161	269,189	287,465	284,412	333,835	363,480	370,660	372,741	393,497	442,068
Leche	360,569	382,094	405,372	418,254	433,407	456,256	512,758	543,956	542,475	575,392	586,537	604,489
Fibra Alpaca	15,796	18,260	16,244	16,444	15,543	15,667	15,242	17,250	19,285	21,659	20,732	20,588
Fibra Llama	1,909	2,167	1,840	1,802	1,623	1,456	1,360	1,742	1,842	1,894	1,721	1,564
Lana	40,734	42,721	38,975	39,166	38,413	37,312	35,402	36,865	34,214	34,498	34,351	32,138
Otros	101,549	103,718	107,679	111,624	113,950	120,872	130,823	139,328	146,259	155,056	160,930	170,648

p/ Preliminar

Elaboración: Ministerio de Agricultura - Oficina de Estudios Económicos y Estadísticos

Cuadro N° 7
PRODUCCIÓN AGROPECUARIA, SEGÚN SUB-SECTORES Y PRINCIPALES PRODUCTOS
Período: enero-agosto 2000-2011
(miles de t)

Principales productos	2000	2001	2002	2003	2004	2005	2006	2007	2008	2009	2010	2011 ^{p/}
SECTOR AGROPECUARIO												
SUB SECTOR AGRICOLA												
Arroz Cáscara	1 569,059	1 723,270	1 808,173	1 798,231	1 467,955	2 003,760	1 932,613	1 943,290	2 149,987	2 371,947	2 253,009	2 088,470
Cebada Grano	173,963	171,398	189,666	184,965	169,248	185,036	180,834	168,262	175,244	203,245	209,385	194,436
Maíz Amiláceo	272,369	246,474	245,373	253,046	210,408	236,408	245,479	241,188	242,120	279,425	252,814	242,032
Quinua	28,148	22,216	30,362	30,063	26,972	32,557	30,413	31,811	29,813	39,212	41,025	40,513
Trigo	147,469	146,671	150,814	155,432	131,738	140,914	151,886	151,198	161,868	180,134	184,647	169,392
Papaya	115,498	115,864	118,931	130,898	133,935	121,918	115,931	108,418	112,056	118,977	128,378	96,488
Piña	64,400	72,310	72,632	75,205	81,251	96,815	121,315	108,011	117,320	139,146	159,179	229,995
Plátano	964,083	1 042,990	1 032,560	1 082,906	1 118,656	1 136,744	1 185,818	1 233,041	1 188,968	1 235,481	1 313,626	1 290,581
Ajo	27,163	29,754	23,893	25,524	18,991	17,339	27,941	29,966	30,323	25,914	17,433	20,586
Cebolla	248,074	270,560	304,345	318,400	327,635	329,957	373,576	400,003	419,603	416,804	468,797	449,404
Maíz Choclo	305,686	312,472	333,674	353,421	295,444	267,628	265,316	255,433	279,283	297,960	294,957	280,205
Tomate	168,440	130,816	79,935	89,943	109,439	82,879	92,521	107,357	132,144	142,520	126,603	108,638
Arveja Grano Verde	57,710	69,684	68,154	71,461	56,461	68,257	70,952	77,226	79,343	89,068	80,252	80,700
Haba Grano Verde	60,755	59,837	60,157	56,957	51,700	48,678	50,854	52,300	55,466	58,069	53,837	54,743
Arveja Grano Seco	31,728	25,521	26,755	25,745	24,774	26,443	30,396	30,106	32,831	34,875	36,553	33,205
Frijol Grano Seco	49,626	45,606	46,431	45,059	41,580	51,942	63,193	63,281	64,533	75,582	69,921	65,874
Haba Grano Seco	47,612	43,680	47,640	51,105	46,810	52,214	56,618	60,555	62,547	67,853	65,760	63,388
Pallar Grano Seco	2,375	1,374	1,446	2,062	1,364	1,468	5,294	2,819	2,527	4,086	2,827	4,265
Camote	158,410	155,139	145,529	127,187	128,540	122,530	128,044	128,932	107,808	168,948	158,333	175,010
Olluco	139,600	141,704	133,719	131,605	117,092	131,231	140,541	151,989	152,097	157,266	152,611	153,496
Papa	2 769,839	2 164,235	2 645,020	2 615,741	2 378,467	2 688,069	2 585,950	2 615,970	2 836,032	2 993,381	2 937,528	3 173,556
Yuca	577,894	593,138	581,856	595,570	622,759	650,903	685,227	703,202	688,401	733,642	778,044	713,409
Coco	14,716	13,904	15,314	13,996	15,196	15,675	15,443	17,236	17,261	16,052	17,706	19,509
Limón	170,680	151,643	193,650	181,399	151,458	158,938	174,884	200,753	178,113	150,205	162,774	156,724
Mandarina	118,112	118,572	118,097	143,550	158,270	151,664	164,475	161,589	160,090	141,260	173,066	182,443
Mango	87,610	83,292	116,404	123,518	167,567	183,038	206,614	113,022	256,060	72,764	300,715	314,526
Manzana	113,665	93,898	89,984	99,826	113,625	111,820	106,324	113,088	94,827	97,455	105,689	109,383
Naranja	203,290	218,411	226,298	236,872	257,643	251,846	256,959	261,165	272,098	281,862	286,900	303,824
Palta	61,703	70,374	71,101	78,092	84,686	81,843	88,369	95,228	108,332	121,966	144,737	160,063
Pecana	1,350	1,287	1,141	1,177	1,159	1,171	1,394	1,506	1,479	1,555	1,846	1,775
Uva	92,209	109,773	111,849	118,617	119,347	127,992	138,490	144,953	156,348	182,857	178,718	186,138
Achiote	1,760	0,927	2,033	2,830	2,422	2,809	3,469	2,627	2,077	2,225	2,172	2,001
Algodón Rama	143,125	133,941	133,538	125,561	173,690	194,111	197,997	202,517	158,865	92,049	61,632	104,908
Cacao	21,542	21,047	19,938	20,413	22,169	20,687	26,206	26,504	27,167	28,961	34,264	37,004
Café	186,567	191,177	208,027	197,632	226,270	182,855	264,091	213,595	267,226	236,355	256,117	295,424
Caña de Azúcar	4 419,315	4 481,101	5 339,879	5 740,558	4 558,575	3 809,859	4 329,820	5 039,959	5 785,779	6 303,226	6 246,562	6 201,708
Espárrago	89,795	104,714	104,697	111,697	115,597	115,805	139,658	154,376	197,023	178,189	185,839	196,059
Maíz A. Duro	627,451	732,962	700,925	827,233	712,369	719,993	712,554	749,929	827,457	904,583	870,853	776,091
Marigold	62,869	40,126	32,751	47,036	34,820	44,460	30,692	6,799	2,928	0,482	1,898	9,898
Aceituna	29,968	32,382	32,393	38,010	42,114	54,203	52,468	52,412	109,157	7,135	74,855	64,483
Orégano	2,125	3,028	2,995	2,598	2,654	2,913	3,211	3,674	5,608	6,323	6,216	6,890
Palma Aceitera	112,559	130,571	104,885	113,600	129,997	128,888	149,581	149,995	153,738	164,990	183,090	216,558
Oca	121,439	118,399	124,452	115,279	104,999	112,789	102,172	96,219	92,464	99,982	93,102	88,626
Té	4,525	4,476	4,473	4,485	1,007	2,646	4,007	2,719	2,922	2,150	2,334	2,481

Continúa

Conclusión

Principales productos	2000	2001	2002	2003	2004	2005	2006	2007	2008	2009	2010	2011 ^{p/}
Alfalfa	3 649,908	3 683,725	3 668,982	3 824,946	3 801,349	3 882,763	3 762,747	3 892,905	3 924,916	4 146,826	4 292,282	4 460,982
Zapallo	68,426	68,956	59,894	72,974	63,898	56,929	99,687	88,641	103,882	133,724	120,236	142,389
Melocotón	21,525	24,344	28,463	26,468	29,281	28,115	27,864	26,628	31,556	32,586	31,705	31,711
Lechuga	27,903	28,648	26,826	27,542	22,868	21,648	23,036	21,903	29,529	33,138	33,271	32,313
Zanahiria	99,524	92,345	103,628	101,075	97,417	92,546	113,777	106,671	114,431	106,419	109,084	122,190
Col	26,362	27,810	23,657	22,421	22,469	21,451	20,937	21,631	24,074	27,755	25,120	24,979
Tuna	74,893	64,674	59,885	59,762	58,126	60,935	63,592	63,304	65,126	74,135	76,958	74,764
Mashua	35,437	36,056	36,394	37,076	35,474	33,580	32,149	30,439	28,993	32,639	29,142	28,637
Sandía	32,949	33,112	36,854	31,207	38,288	34,570	40,301	53,416	63,092	68,689	55,979	54,879
Pepino	8,996	7,195	9,730	4,612	6,724	4,019	4,136	6,161	7,151	7,690	10,122	7,691
Chirimoya	11,590	11,279	15,691	13,401	11,995	12,884	12,165	12,872	13,606	16,587	17,459	16,959
Apio	14,627	17,893	30,099	23,515	19,160	18,321	17,665	18,541	24,864	28,132	25,811	20,924
Lima	7,943	7,583	8,479	6,889	6,747	7,046	7,478	7,635	8,937	8,980	9,185	8,536
Frijol grano verde	16,099	15,571	15,409	13,977	10,830	10,233	10,133	8,364	8,327	10,577	10,542	9,545
Pera	6,997	7,455	7,205	7,330	7,193	7,295	7,073	6,773	5,387	5,091	4,487	4,186
Melón	12,328	13,047	8,488	7,575	10,261	10,045	8,889	9,470	12,042	10,204	11,410	12,220
Pacae	24,978	26,641	32,251	33,527	34,623	33,895	34,694	35,127	34,124	34,357	33,891	35,646
Maracuyá	14,126	10,597	11,391	15,651	13,922	13,564	14,917	19,769	22,035	28,805	29,206	53,630
Aji	29,719	29,600	21,497	25,848	22,503	20,502	19,504	26,823	32,329	36,761	27,803	22,952
Fresa	5,844	4,388	9,576	14,979	9,623	8,952	8,999	8,022	9,703	7,808	7,278	7,412
Tarhui o chocho	6,981	7,563	6,290	6,430	5,760	6,305	5,744	5,802	5,139	6,474	6,212	8,295
Coliflor	10,530	10,920	10,094	11,322	8,392	9,524	8,838	15,877	15,768	16,025	14,283	13,282
Espinaca	5,950	6,337	7,925	10,799	9,633	8,471	8,457	7,712	9,602	13,045	12,174	15,378
Pallar Grano verde	3,972	3,446	2,217	2,218	2,425	1,070	0,821	1,348	1,100	1,948	2,988	1,879
Granadilla	10,936	8,561	8,914	9,614	11,060	10,799	11,661	11,709	13,875	15,433	16,773	19,086
Membrillo	4,972	4,245	4,521	4,303	4,343	4,393	4,104	4,035	3,775	3,957	3,863	3,838
Caigua	5,204	5,921	3,637	2,862	3,198	3,178	2,773	3,079	3,077	3,163	3,636	3,069
Ciruela	6,228	6,193	6,784	6,471	6,591	5,968	5,586	6,028	6,672	5,855	5,740	6,370
Higo	3,571	3,363	2,870	2,651	2,681	2,482	2,659	2,742	2,746	2,869	2,829	2,869
Betarraga	20,972	19,473	14,074	17,010	16,729	15,021	12,853	15,535	17,622	19,527	20,896	20,952
SUBSECTOR PECUARIO												
Ave 1/	402,331	411,527	439,013	467,223	457,410	511,750	553,900	617,007	687,935	765,979	801,765	871,536
Ovino 1/	55,700	56,609	55,381	55,829	59,517	58,812	59,699	59,399	58,448	58,226	58,992	59,314
Porcino 1/	81,056	81,973	81,277	82,224	85,133	89,159	94,465	99,023	99,244	98,116	100,260	102,265
Vacuno 1/	173,099	173,269	178,643	183,550	191,893	199,221	214,627	215,027	216,965	218,867	227,942	234,435
Caprino 1/	10,508	10,096	9,608	10,694	11,117	11,259	11,325	11,321	10,707	10,320	10,357	10,421
Alpaca 1/	12,996	12,835	13,613	13,400	15,331	14,455	14,770	15,176	15,248	16,756	16,764	16,949
Llama 1/	5,095	5,120	5,335	5,420	6,083	5,951	6,134	6,420	6,159	6,459	6,379	6,459
Huevo	119,279	124,165	129,125	128,186	136,889	135,435	158,970	173,087	176,506	177,497	187,381	210,510
Leche	711,174	753,629	799,543	824,950	854,838	899,905	1 011,346	1 072,882	1 069,961	1 134,885	1 156,866	1 192,274
Fibra Alpaca	1,511	1,747	1,554	1,573	1,487	1,499	1,458	1,650	1,845	2,072	1,983	1,970
Fibra Llama	0,351	0,399	0,338	0,331	0,299	0,268	0,250	0,321	0,339	0,348	0,317	0,288
Lana	10,352	10,857	9,905	9,953	9,762	9,482	8,997	9,369	8,695	8,767	8,730	8,167

p/ Preliminar 1/ peso de animales en pie

Elaboración: Ministerio de Agricultura - Oficina de Estudios Económicos y Estadísticos

Cuadro N° 8
VARIACIÓN PORCENTUAL DEL VALOR DE LA PRODUCCIÓN AGROPECUARIA, SEGÚN SUBSECTORES
Período: enero-agosto 2000-2011

Principales productos	01/00	02/01	03/02	04/03	05/04	06/05	07/06	08/07	09/08	10/09	11/10 ^{P/}
SECTOR AGROPECUARIO	-0,59	5,65	2,66	-1,32	5,25	7,20	2,69	6,94	2,61	3,91	3,69
SUBSECTOR AGRICOLA	-1,98	6,63	2,13	-3,12	4,79	6,62	0,50	8,14	0,60	3,99	2,24
Arroz Cáscara	9,83	4,93	-0,55	-18,37	36,50	-3,55	0,55	10,64	10,32	-5,01	-7,30
Cebada Grano	-1,47	10,66	-2,48	-8,50	9,33	-2,27	-6,95	4,15	15,98	3,02	-7,14
Maíz Amiláceo	-9,51	-0,45	3,13	-16,85	12,36	3,84	-1,75	0,39	15,41	-9,52	-4,26
Quinua	-21,07	36,67	-0,99	-10,28	20,70	-6,58	4,59	-6,28	31,52	4,63	-1,25
Trigo	-0,54	2,83	3,06	-15,24	6,97	7,79	-0,45	7,06	11,28	2,51	-8,26
Papaya	0,32	2,65	10,06	2,32	-8,97	-4,91	-6,48	3,36	6,18	7,90	-24,84
Piña	12,28	0,45	3,54	8,04	19,16	25,31	-10,97	8,62	18,60	14,40	44,49
Plátano	8,18	-1,00	4,88	3,30	1,62	4,32	3,98	-3,57	3,91	6,33	-1,75
Ajo	9,54	-19,70	6,83	-25,60	-8,70	61,15	7,25	1,19	-14,54	-32,73	18,09
Cebolla	9,06	12,49	4,62	2,90	0,71	13,22	7,07	4,90	-0,67	12,47	-4,14
Maíz Choclo	2,22	6,79	5,92	-16,40	-9,41	-0,86	-3,73	9,34	6,69	-1,01	-5,00
Tomate	-22,34	-38,90	12,52	21,68	-24,27	11,63	16,04	23,09	7,85	-11,17	-14,19
Arveja Grano Verde	20,75	-2,20	4,85	-20,99	20,89	3,95	8,84	2,74	12,26	-9,90	0,56
Haba Grano Verde	-1,51	0,54	-5,32	-9,23	-5,85	4,47	2,84	6,05	4,69	-7,29	1,68
Arveja Grano Seco	-19,56	4,83	-3,77	-3,77	6,74	14,95	-0,96	9,05	6,23	4,81	-9,16
Frijol Grano Seco	-8,10	1,81	-2,95	-7,72	24,92	21,66	0,14	1,98	17,12	-7,49	-5,79
Haba Grano Seco	-8,26	9,07	7,27	-8,40	11,54	8,43	6,95	3,29	8,48	-3,08	-3,61
Pallar Grano Seco	-42,18	5,29	42,59	-33,86	7,65	260,56	-46,75	-10,36	61,69	-30,81	50,86
Camote	-2,06	-6,19	-12,60	1,06	-4,68	4,50	0,69	-16,38	56,71	-6,28	10,53
Olluco	1,51	-5,64	-1,58	-11,03	12,08	7,09	8,15	0,07	3,40	-2,96	0,58
Papa	-21,86	22,22	-1,11	-9,07	13,02	-3,80	1,16	8,41	5,55	-1,87	8,03
Yuca	2,64	-1,90	2,36	4,57	4,52	5,27	2,62	-2,10	6,57	6,05	-8,31
Coco	-5,51	10,14	-8,61	8,58	3,15	-1,48	11,61	0,14	-7,00	10,31	10,18
Limón	-11,15	27,70	-6,33	-16,51	4,94	10,03	14,79	-11,28	-15,67	8,37	-3,72
Mandarina	0,39	-0,40	21,55	10,25	-4,17	8,45	-1,75	-0,93	-11,76	22,52	5,42
Mango	-4,93	39,75	6,11	35,66	9,23	12,88	-45,30	126,56	-71,58	313,27	4,59
Manzana	-17,39	-4,17	10,94	13,82	-1,59	-4,92	6,36	-16,15	2,77	8,45	3,50
Naranja	7,44	3,61	4,67	8,77	-2,25	2,03	1,64	4,19	3,59	1,79	5,90
Palta	14,05	1,03	9,83	8,44	-3,36	7,97	7,76	13,76	12,59	18,67	10,59
Pecana	-4,62	-11,38	3,17	-1,49	0,97	19,10	8,03	-1,81	5,13	18,73	-3,83
Uva	19,05	1,89	6,05	0,62	7,24	8,20	4,67	7,86	16,96	-2,26	4,15
Achicote	-47,34	119,32	39,19	-14,42	15,99	23,50	-24,29	-20,91	7,12	-2,40	-7,87
Algodón Rama	-6,42	-0,30	-5,97	38,33	11,76	2,00	2,28	-21,55	-42,06	-33,04	70,22
Cacao	-2,30	-5,27	2,38	8,60	-6,69	26,68	1,14	2,50	6,60	18,31	8,00
Café	2,47	8,81	-5,00	14,49	-19,19	44,43	-19,12	25,11	-11,55	8,36	15,35
Caña de Azúcar	1,40	19,16	7,50	-20,59	-16,42	13,65	16,40	14,80	8,94	-0,90	-0,72
Espárrago	16,61	-0,02	6,69	3,49	0,18	20,60	10,54	27,63	-9,56	4,29	5,50
Maíz A. Duro	16,82	-4,37	18,02	-13,89	1,07	-1,03	5,25	10,34	9,32	-3,73	-10,88
Marigold	-36,18	-18,38	43,62	-25,97	27,68	-30,97	-77,85	-56,93	-83,54	293,78	421,50
Aceituna	8,05	0,03	17,34	10,80	28,71	-3,20	-0,11	108,27	-93,46	949,13	-13,86
Orégano	42,48	-1,09	-13,26	2,17	9,72	10,23	14,44	52,63	12,76	-1,70	10,85
Palma Aceitera	16,00	-19,67	8,31	14,43	-0,85	16,06	0,28	2,50	7,32	10,97	18,28
Oca	-2,50	5,11	-7,37	-8,92	7,42	-9,41	-5,83	-3,90	8,13	-6,88	-4,81
Té	-1,08	-0,06	0,27	-77,55	162,76	51,44	-32,14	7,47	-26,41	8,54	6,28

Continúa

Conclusión

Principales productos	01/00	02/01	03/02	04/03	05/04	06/05	07/06	08/07	09/08	10/09	11/10 ^{p/}
Alfalfa	0,93	-0,40	4,25	-0,62	2,14	-3,09	3,46	0,82	5,65	3,51	3,93
Zapallo	0,78	-13,14	21,84	-12,44	-10,91	75,11	-11,08	17,19	28,73	-10,09	18,42
Melocotón	13,09	16,92	-7,01	10,63	-3,98	-0,89	-4,44	18,51	3,26	-2,70	0,02
Lechuga	2,67	-6,36	2,67	-16,97	-5,33	6,41	-4,92	34,82	12,22	0,40	-2,88
Zanahoria	-7,21	12,22	-2,46	-3,62	-5,00	22,94	-6,25	7,27	-7,00	2,50	12,01
Col	5,49	-14,93	-5,23	0,21	-4,53	-2,39	3,31	11,30	15,29	-9,50	-0,56
Tuna	-13,65	-7,40	-0,21	-2,74	4,83	4,36	-0,45	2,88	13,83	3,81	-2,85
Mashua	1,75	0,94	1,87	-4,32	-5,34	-4,26	-5,32	-4,75	12,58	-10,72	-1,73
Sandía	0,50	11,30	-15,32	22,69	-9,71	16,58	32,54	18,11	8,87	-18,50	-1,96
Pepino	-20,02	35,23	-52,60	45,80	-40,24	2,91	48,97	16,06	7,55	31,63	-24,02
Chirimoya	-2,68	39,12	-14,60	-10,49	7,41	-5,58	5,82	5,70	21,91	5,26	-2,87
Apio	22,33	68,21	-21,88	-18,52	-4,38	-3,58	4,96	34,10	13,14	-8,25	-18,93
Lima	-4,53	11,82	-18,75	-2,07	4,44	6,13	2,09	17,06	0,48	2,28	-7,06
Frijol grano verde	-3,28	-1,04	-9,29	-22,52	-5,51	-0,98	-17,46	-0,44	27,01	-0,33	-9,46
Pera	6,55	-3,36	1,74	-1,87	1,42	-3,04	-4,25	-20,47	-5,49	-11,86	-6,71
Melón	5,84	-34,94	-10,75	35,46	-2,11	-11,51	6,54	27,16	-15,27	11,82	7,10
Pacae	6,66	21,06	3,96	3,27	-2,10	2,36	1,25	-2,86	0,68	-1,36	5,18
Maracuyá	-24,98	7,49	37,39	-11,05	-2,57	9,98	32,52	11,46	30,72	1,39	83,63
Ají	-0,40	-27,37	20,24	-12,94	-8,90	-4,86	37,53	20,52	13,71	-24,37	-17,45
Fresa	-24,91	118,23	56,42	-35,76	-6,97	0,52	-10,85	20,95	-19,54	-6,79	1,85
Tarhui o chocho	8,33	-16,84	2,23	-10,42	9,46	-8,89	1,01	-11,44	25,99	-4,05	33,53
Coliflor	3,70	-7,57	12,17	-25,88	13,49	-7,21	79,65	-0,69	1,63	-10,87	-7,00
Espinaca	6,50	25,06	36,26	-10,79	-12,07	-0,16	-8,81	24,50	35,85	-6,68	26,33
Pallar Grano verde	-13,24	-35,67	0,04	9,35	-55,90	-23,26	64,21	-18,39	77,13	53,38	-37,11
Granadilla	-21,72	4,13	7,85	15,04	-2,36	7,99	0,41	18,50	11,23	8,68	13,79
Membrillo	-14,62	6,52	-4,84	0,93	1,16	-6,59	-1,67	-6,45	4,83	-2,38	-0,65
Caigua	13,79	-38,58	-21,30	11,73	-0,62	-12,74	11,02	-0,07	2,79	14,95	-15,60
Ciruela	-0,56	9,54	-4,62	1,85	-9,44	-6,41	7,91	10,68	-12,24	-1,96	10,98
Higo	-5,82	-14,65	-7,62	1,10	-7,41	7,14	3,14	0,14	4,46	-1,40	1,43
Betarraga	-7,14	-27,73	20,86	-1,65	-10,21	-14,43	20,87	13,43	10,81	7,01	0,27
Otros	-3,72	15,79	0,33	-0,25	9,46	9,22	8,73	-0,30	16,25	7,56	-2,14
SUBSECTOR PECUARIO	2,14	3,82	3,67	2,08	6,08	8,23	6,50	4,98	6,01	3,79	6,04
Ave	2,29	6,68	6,43	-2,10	11,88	8,24	11,39	11,50	11,34	4,67	8,70
Ovino	1,63	-2,17	0,81	6,61	-1,19	1,51	-0,50	-1,60	-0,38	1,32	0,55
Porcino	1,13	-0,85	1,17	3,54	4,73	5,95	4,82	0,22	-1,14	2,18	2,00
Vacuno	0,10	3,10	2,75	4,55	3,82	7,73	0,19	0,90	0,88	4,15	2,85
Caprino	-3,92	-4,83	11,30	3,95	1,28	0,58	-0,04	-5,42	-3,62	0,36	0,63
Alpaca	-1,24	6,06	-1,56	14,41	-5,71	2,18	2,75	0,47	9,89	0,05	1,10
Llama	0,48	4,21	1,58	12,24	-2,18	3,09	4,66	-4,06	4,86	-1,24	1,25
Huevo	4,10	3,99	-0,73	6,79	-1,06	17,38	8,88	1,98	0,56	5,57	12,34
Leche	5,97	6,09	3,18	3,62	5,27	12,38	6,08	-0,27	6,07	1,94	3,06
Fibra Alpaca	15,60	-11,04	1,23	-5,48	0,80	-2,71	13,17	11,79	12,31	-4,28	-0,69
Fibra Llama	13,49	-15,09	-2,06	-9,94	-10,28	-6,58	28,11	5,69	2,86	-9,16	-9,10
Lana	4,88	-8,77	0,49	-1,92	-2,87	-5,12	4,13	-7,19	0,83	-0,42	-6,44
Otros	2,14	3,82	3,66	2,08	6,07	8,23	6,50	4,98	6,01	3,79	6,04

p/ Preliminar

Elaboración: Ministerio de Agricultura - Oficina de Estudios Económicos y Estadísticos

Cuadro N° 9
EVALUACIÓN DE LA PRODUCCIÓN AGROINDUSTRIAL, SEGÚN PRINCIPALES PRODUCTOS
(Millones de Nuevos Soles a Precios 1994)

Productos	enero-agosto			agosto		
	2010	2011 p/	Var. %	2010	2011 p/	Var. %
TOTAL GENERAL	4 424,962	4 539,580	2,59	629,607	621,375	-1,31
ACEITES Y GRASAS	688,411	644,989	-6,31	111,795	91,479	-18,17
Aceites:	561,495	522,333	-6,97	87,029	73,204	-15,89
Vegetal	561,495	522,333	-6,97	87,029	73,204	-15,89
Grasas	126,916	122,656	-3,36	24,766	18,275	-26,21
Manteca	87,072	89,800	3,13	12,123	13,113	8,17
Margarina	39,844	32,856	-17,54	12,643	5,162	-59,17
ALIMENTOS BALANCEADOS	739,210	782,245	5,82	97,927	101,189	3,33
Aves Carne	489,466	511,227	4,45	63,838	64,743	1,42
Aves Post. /Rep.	183,780	199,054	8,31	24,674	26,623	7,90
Porcinos	26,750	30,000	12,15	3,620	4,060	12,16
Vacunos	19,396	18,407	-5,10	2,529	2,122	-16,09
Pavos y patos	3,715	4,283	15,28	0,985	0,954	-3,17
Otros 1/	16,103	19,274	19,69	2,281	2,687	17,78
AVENA ELABORADA	22,990	19,438	-15,45	3,333	3,048	-8,57
AZUCAR						
Azucar	827,145	852,798	3,10	129,637	128,310	-1,02
EMBUTIDOS Y CARNES PREPARADAS	186,151	201,671	8,34	24,345	27,932	14,74
Carne Ahumada	7,809	8,472	8,49	0,997	1,253	25,70
Chorizo	22,861	26,307	15,08	3,030	3,792	25,16
Hot Dog	79,504	85,541	7,59	10,116	11,593	14,60
Jamón	33,297	36,975	11,05	4,430	4,826	8,95
Jamonada	34,675	35,781	3,19	4,661	5,299	13,70
Mortadela	5,256	5,953	13,27	0,751	0,810	7,89
Pasteles	0,393	0,402	2,37	0,053	0,057	7,96
Pate	2,355	2,239	-4,93	0,306	0,300	-2,03
ESPARRAGOS	94,884	124,012	30,70	8,989	14,093	56,77
Conserva	78,296	105,491	34,73	8,049	11,764	46,15
Congelado	16,588	18,521	11,66	0,940	2,329	147,78
FIDEOS	363,649	390,361	7,35	53,917	54,033	0,21
Corriente a Granel	44,555	47,359	6,29	6,458	6,014	-6,88
Corriente Envasado	319,093	343,002	7,49	47,459	48,019	1,18
HARINA Y DERIVADOS	653,936	664,913	1,68	92,145	94,555	2,62
Harina de Trigo	605,792	615,628	1,62	84,853	87,407	3,01
Sémola	6,504	6,115	-5,99	0,950	0,911	-4,14
Sub Producto	41,639	43,170	3,68	6,342	6,238	-1,64
LECHE	848,587	859,153	1,25	107,519	106,736	-0,73
Evaporada	740,191	749,387	1,24	92,103	93,128	1,11
Pasteurizada	108,397	109,766	1,26	15,415	13,609	-11,72

p/ Preliminar

1/. Incluye alimentos para conejos, pavos, patos, peces, equinos, etc.

Fuente: Dirección Regional de Agricultura - Dirección de Información Agraria

Elaboración: Ministerio de Agricultura - Oficina de Estudios Económicos y Estadísticos

Cuadro Nº 10

**ÍNDICE DE PRECIOS PROMEDIO MENSUAL AL CONSUMIDOR DE LIMA METROPOLITANA
Y VARIACIÓN PORCENTUAL 2008-2011
(base año 2009 = 100.0)**

Mes	Número Índice				VARIACION PORCENTUAL											
					Promedio mensual				Acumulada				Anual 1/			
	2008	2009	2010	2011	2008	2009	2010	2011	2008	2009	2010	2011	2008	2009	2010	2011
ene	93,84	99,97	100,40	102,58	0,22	0,11	0,30	0,39	0,22	0,11	0,30	0,39	4,15	6,53	0,44	2,17
feb	94,69	99,89	100,73	102,97	0,91	-0,07	0,32	0,38	1,13	0,03	0,62	0,77	4,82	5,49	0,84	2,23
mar	95,68	100,25	101,01	103,70	1,04	0,36	0,28	0,70	2,18	0,39	0,90	1,48	5,55	4,78	0,76	2,66
abr	95,83	100,27	101,03	104,40	0,15	0,02	0,03	0,68	2,34	0,41	0,93	2,17	5,52	4,64	0,76	3,34
may	96,18	100,23	101,27	104,38	0,37	-0,04	0,24	-0,02	2,72	0,37	1,17	2,15	5,39	4,21	1,04	3,07
jun	96,92	99,89	101,53	104,48	0,77	-0,34	0,25	0,10	3,51	0,03	1,42	2,25	5,71	3,06	1,64	2,91
jul	97,46	100,07	101,90	105,31	0,56	0,19	0,36	0,79	4,09	0,21	0,36	3,06	5,79	2,68	1,82	3,35
ago	98,03	99,87	102,17	105,59	0,59	-0,21	0,27	0,27	4,70	0,01	2,06	3,33	6,27	1,87	2,31	3,35
set	98,59	99,78	102,14		0,57	-0,09	-0,03		5,29	-0,08	2,03		6,22	1,20	2,37	
oct	99,20	99,90	101,99		0,61	0,12	-0,14		5,94	0,04	1,89		6,54	0,71	2,10	
nov	99,50	99,79	102,00		0,31	-0,11	0,01		6,27	-0,07	1,89		6,75	0,29	2,22	
dic	99,86	100,10	102,18		0,36	0,32	0,18		6,65	0,25	2,08		6,65	0,25	2,08	
Prom.	97,15	100,00	101,53													

^{1/} Respecto al mismo mes del año anterior.

Nota. Las Variaciones porcentuales han sido calculadas con los números Índices a 8 decimales.

Las diferencias a nivel de décimos que pudieran presentarse, se deben al redondeo de cifras.

Fuente: Instituto Nacional de Estadística e Informática-Dirección Técnica de Indicadores Económicos-Dirección Ejecutiva de Índices

Elaboración: Ministerio de Agricultura - Oficina de Estudios Económicos y Estadísticos

Cuadro Nº 11

**INFLACIÓN GENERAL Y DE ALIMENTOS
Periodo: enero-diciembre 2010 y enero-agosto 2011**

Grandes grupos	2010												2011									
	ene	feb	mar	abr	may	jun	jul	ago	set	oct	nov	dic	acum	ene	feb	mar	abr	may	jun	jul	ago	acum
ÍNDICE GENERAL	0,30	0,32	0,28	0,03	0,24	0,25	0,36	0,27	-0,03	-0,14	0,01	0,18	2,08	0,39	0,38	0,70	0,68	-0,02	0,10	0,79	0,27	3,33
Alimentos y bebidas	0,76	0,68	0,33	-0,15	0,39	0,57	0,48	0,70	-0,13	-0,68	-0,20	-0,26	2,51	0,52	0,98	1,37	1,21	-0,01	-0,26	1,64	0,35	5,93
Alimentos y bebidas dentro del hogar	0,77	0,86	0,40	-0,35	0,33	0,71	0,60	0,89	-0,39	-1,20	-0,36	-0,55	1,71	0,53	1,18	1,67	1,55	-0,32	-0,58	2,03	0,31	6,51
Pan y cereales	0,34	-0,06	0,03	0,14	0,11	0,14	-0,11	-0,05	0,21	0,06	0,52	0,42	1,75	0,92	1,15	1,33	2,22	0,87	0,23	0,18	0,15	7,25
Carnes y preparados	1,20	-1,24	-0,18	-4,10	-0,49	0,86	4,07	0,76	-0,50	-4,46	-1,50	-1,43	-7,06	0,20	2,98	4,26	1,96	-2,24	-4,19	8,46	0,35	11,83
Pescados y mariscos	6,41	1,49	0,46	-0,83	-0,83	1,54	2,05	-0,95	1,90	6,82	1,29	-5,11	14,59	-3,68	-4,59	0,18	####	-3,19	6,09	-0,75	-3,04	1,40
Leche, queso y huevos	-0,63	0,73	0,45	1,18	0,38	0,55	0,65	-0,18	-0,67	-2,51	0,01	-0,57	-0,66	-0,59	1,05	1,38	2,47	1,08	1,36	0,67	1,26	9,00
Aceites y grasas	0,14	0,13	0,50	-0,11	-0,50	-0,63	-1,70	-0,28	-0,09	0,35	0,28	1,16	-0,78	4,24	3,55	3,89	1,21	0,73	0,58	0,17	0,22	15,43
Hortalizas y legumbres	6,03	7,68	0,32	-0,77	4,48	6,93	-2,94	-0,51	-4,74	-7,11	-3,93	-4,01	0,04	-1,60	7,91	8,28	4,77	-0,04	-4,82	0,63	2,81	18,57
Frutas	-3,40	-2,29	-0,07	3,34	2,22	-1,09	-1,54	3,60	3,12	2,64	0,88	1,24	8,67	5,33	-2,02	-2,74	-3,90	-1,43	1,58	3,60	0,55	0,60
Leguminosas y derivados	-1,63	0,99	1,44	0,11	0,13	0,27	-1,72	0,04	-0,69	2,01	0,77	0,14	1,82	-0,10	-0,02	0,14	0,79	2,99	0,77	0,76	-0,59	4,79
Tubérculos y raíces	-1,35	5,07	-0,50	-0,48	-0,73	1,24	5,91	####	-2,00	-4,21	0,80	-1,21	13,81	-2,18	0,83	-2,65	-3,32	-0,30	-1,58	0,57	-0,47	-8,82
Azúcar	0,47	6,28	####	6,39	-1,74	-3,61	-5,25	-5,20	0,41	8,80	1,85	4,20	25,12	2,82	0,31	0,00	-0,35	-0,37	-0,04	-1,42	-0,02	0,88
Café, té y cacao	-0,06	-0,47	0,32	0,28	0,16	0,23	0,27	0,04	0,62	0,06	0,25	0,32	2,02	0,29	0,74	1,05	1,28	0,90	0,42	0,80	0,54	6,18
Otros productos alimentic	0,43	3,40	-0,51	-0,15	0,09	0,80	0,23	4,31	-1,81	-0,73	-2,18	-0,31	3,43	-0,55	-0,88	0,97	0,56	0,49	0,70	0,27	-0,63	0,92

Fuente: Instituto Nacional de Estadística e Informática

Elaboración: Ministerio de Agricultura - Oficina de Estudios Económicos y Estadísticos

Cuadro Nº 12
TIPO DE CAMBIO PROMEDIO MENSUAL DEL DÓLAR NORTEAMERICANO
(S/. por US\$)

Mes	Promedio del período						Fin del período					
	Bancario 1/			Informal 2/			Bancario 1/			Informal 2/		
	Compra	Venta	Promedio	Compra	Venta	Promedio	Compra	Venta	Promedio	Compra	Venta	Promedio
Prom. 2008	2,924	2,926	2,925	2,921	2,928	2,924	3,137	3,142	3,140	3,125	3,132	3,128
Prom. 2009	3,011	3,012	3,012	3,009	3,012	3,011	2,888	2,891	2,890	2,880	2,882	2,881
Prom. 2010	2,824	2,826	2,825	2,823	2,825	2,824	2,825	2,826	2,825	2,822	2,824	2,823
ene 11	2,786	2,788	2,787	2,794	2,796	2,795	2,771	2,773	2,772	2,794	2,796	2,795
feb 11	2,770	2,771	2,771	2,765	2,767	2,766	2,774	2,775	2,775	2,765	2,767	2,766
mar 11	2,779	2,780	2,779	2,774	2,776	2,775	2,802	2,805	2,804	2,799	2,801	2,800
abr 11	2,815	2,816	2,816	2,815	2,817	2,816	2,820	2,821	2,821	2,826	2,828	2,827
may 11	2,774	2,776	2,775	2,786	2,788	2,787	2,767	2,767	2,767	2,771	2,773	2,772
jun 11	2,763	2,765	2,764	2,766	2,769	2,767	2,748	2,750	2,749	2,757	2,759	2,758
jul 11	2,741	2,742	2,741	2,744	2,746	2,745	2,737	2,738	2,738	2,741	2,743	2,742
ago 11	2,739	2,740	2,739	2,734	2,736	2,735	2,725	2,727	2,726	2,727	2,729	2,728

1/ Corresponde a la cotización del mercado libre publicado por la Superintendencia de Banca y Seguro del Perú (SBS).

2/ Tipo de cambio del mercado informal calculado en base a observaciones propias.

Fuente: Banco Central de Reserva del Perú (BCR).

Elaboración: Ministerio de Agricultura-Oficina de Estudios Económicos y Estadísticos

Cuadro Nº 13

**TASA DE INTERÉS ACTIVAS Y PASIVAS EN MONEDA NACIONAL PROMEDIO DE LA BANCA MÚLTIPLE
(En términos efectivos anuales) 1/**

Mes	Activas							Pasivas					Tasa Interés Legal 4/	
	Sobre-giro	Des-cuento	Préstamos		TAMN 2/	Prefer. corp. a 90 días	Cta. Cte.	Ahorro	Plazos					
			Hasta 360 días	Más de 360 días					Hasta 30 días	De 31 a 179 días	De 180 a 359 días	Más de 360 días		TIPMN 3/
Prom. 2008	31,62	8,45	13,99	19,67	23,68	6,60	1,10	1,50	5,16	5,41	5,69	7,44	3,49	3,49
Prom. 2009	34,00	8,10	12,80	18,80	21,00	3,90	0,80	1,10	3,30	4,40	5,50	7,00	2,80	2,80
Prom. 2010	30,48	6,70	9,91	14,09	18,98	2,66	0,44	0,59	1,76	2,14	3,01	5,68	1,55	1,54
ene 11	9,10	9,30	11,00	18,70	3,80	0,46	0,56	2,56	2,86	3,91	5,60	1,87	1,90
feb 11	9,19	9,38	11,07	18,58	4,13	0,45	0,57	2,93	2,92	3,99	5,61	1,99	1,99
mar 11	9,20	9,60	11,10	18,70	4,40	0,40	0,60	3,10	3,00	4,00	5,60	2,00	2,00
abr 11	9,40	10,30	11,10	18,50	4,90	0,40	0,60	3,60	3,20	4,10	5,70	2,10	2,10
may 11	9,62	9,86	11,22	18,49	5,38	0,60	0,63	4,00	3,40	4,20	5,70	2,30	2,30
jun 11	9,87	9,83	11,16	18,58	5,62	0,70	0,50	4,26	3,63	4,34	5,69	2,48	2,48
jul 11	10,00	9,94	11,19	18,54	5,42	0,70	0,51	4,20	3,89	4,46	5,72	2,48	2,50
ago 11	9,98	9,70	10,79	18,66	5,39	0,73	0,52	4,08	4,24	4,56	5,80	2,52	2,52

1/ Tasas de interés promedio ponderado de las empresas bancarias en el periodo, considerando la participación relativa de cada banco respecto al total. Las estadísticas de las tasas por institución corresponden a las tasas promedios de los saldos totales de colocaciones y depósitos, excepto las de tasa preferenciales, que corresponden a las operaciones efectuadas en el periodo.

2/ Promedio del periodo construido a partir de la tasa TAMN diariamente publicada por la SBS. La TAMN es la tasa activa de mercado promedio ponderado en moneda nacional, expresada en términos efectivos anuales.

3/ Promedio del periodo construido a partir de la tasa TIPMN o TIPMEX diariamente por la SBS, según corresponda. La TIPMN y la TIPMEX son las tasas pasivas de mercado promedio ponderado en moneda nacional y extranjera, respectivamente, expresadas en términos efectivos anuales.

4/ Promedio del periodo construido a partir de los factores de la tasa de interés legal en moneda nacional publicados por la SBS. La tasa de interés legal en moneda nacional es 1,4 veces la TIPMN a partir de 1996.08.01 y 1,2 veces a partir del 1999.03.15

* Datos no han sido modificados hasta que finalice la adecuación de las empresas bancarias a los cambios introducidos por la SBS al reporte de tasas activas (Res. SBS N° 11356-2008; Oficio Múltiple N° 24719-2010-SBS) a partir de julio de 2010.

Fuente: Banco Central de Reserva del Perú (BCR).

Elaboración: Ministerio de Agricultura - Oficina de Estudios Económicos y Estadísticos

Cuadro Nº 14

**TASA DE INTERÉS ACTIVAS Y PASIVAS EN MONEDA EXTRANJERA PROMEDIO DE LA BANCA MÚLTIPLE 1/
(En términos efectivos anuales)**

Mes	Activas							Pasivas					Tasa Interés Legal 4/	
	Sobre-giro	Des-cuento	Préstamos		TAMEX 2/	Prefer. dscto. a 90 días	Cta. Cte.	Ahorro	Plazos					
			Hasta 360 días	Más de 360 días					Hasta 30 días	De 31 a 179 días	De 180 a 360 días	Más de 360 días		TIPMEX 3/
Prom. 2008	19,04	9,52	10,18	10,66	10,63	7,15	0,68	0,87	3,93	4,08	4,00	4,56	2,42	2,42
Prom. 2009	19,40	7,00	8,10	10,40	9,60	2,20	0,20	0,60	0,40	2,00	3,60	4,50	1,40	1,40
Prom. 2010	16,5	5,60	6,90	9,3	8,3	2,0	0,1	0,3	0,9	1,1	1,8	2,4	0,8	0,8
ene 11	9,30	8,10	9,20	8,40	2,20	0,13	0,35	0,81	1,14	1,74	2,04	0,74	0,70
feb 11	9,10	7,70	9,40	8,30	2,50	0,10	0,40	1,30	1,10	1,70	2,00	0,80	0,80
mar 11	9,23	7,80	9,42	9,40	2,80	0,15	0,35	1,43	1,05	1,74	1,98	0,83	0,80
abr 11	9,36	7,93	9,37	8,17	2,13	0,10	0,40	0,60	1,00	1,70	2,00	0,70	0,70
may 11	9,29	7,95	9,20	7,96	2,14	0,14	0,35	0,51	1,04	1,71	1,99	0,64	0,60
jun 11	9,32	7,88	9,08	7,84	2,35	0,12	0,32	0,55	1,05	1,68	1,97	0,65	0,65
jul 11	9,31	7,94	8,96	7,88	2,31	0,13	0,34	0,60	1,05	1,66	1,98	0,65	0,60
ago 11	9,25	7,85	8,96	7,93	2,38	0,15	0,33	0,68	1,05	1,64	1,97	0,67	0,67

1/ Tasas de interés promedio ponderado de las empresas bancarias en el periodo, considerando la participación relativa de cada banco respecto al total. Las estadísticas de las tasas por institución corresponden a las tasas promedios de los saldos totales de colocaciones y depósitos, excepto las de tasa preferenciales, que corresponden a las operaciones efectuadas en el periodo.

2/ Promedio del periodo construido a partir de la tasa TAMEX diariamente publicada por la SBS. La TAMEX es la tasa activa de mercado promedio ponderado en moneda extranjera, expresadas en términos efectivos anuales.

3/ Promedio del periodo construido a partir de la tasa TIPMN o TIPMEX diariamente por la SBS, según corresponda. La TIPMN y la TIPMEX son las tasas pasivas de mercado promedio ponderado en moneda nacional y extranjera, respectivamente, expresadas en términos efectivos anuales.

4/ Promedio del periodo construido a partir de los factores de la tasa de interés legal en moneda extranjera publicados por la SBS. La tasa de interés legal en moneda extranjera es 1,1 veces la TIPMEX a partir del 1996.08.01

* Datos no han sido modificados hasta que finalice la adecuación de las empresas bancarias a los cambios introducidos por la SBS al reporte de tasas activas (Res. SBS N° 11356-2008; Oficio Múltiple N° 24719-2010-SBS) a partir de julio de 2010.

Fuente: Banco Central de Reserva del Perú (BCR).

Elaboración: Ministerio de Agricultura - Oficina de Estudios Económicos y Estadísticos



Indicadores **P**roductivos

Subsector **A**grícola

[volver](#)

Cuadro	Descripción	Pág.
	Sub Sector Agrícola	
15	<i>Siembras de los Principales Cultivos, según zonas Geográficas y Regiones. Campañas agrícolas: ago-ago 93-94...10-11</i>	25
16	<i>Siembras de los Principales Cultivos. Campañas agrícolas; ago-ago 93-94..10-11</i>	26
17	<i>Variación Porcentual de Siembras de los Principales Cultivos. Campañas agrícolas: ago-ago 93-94...10-11</i>	28
18	<i>Resumen de siembras princip. cultivos, según destino. Campañas agrícolas: ago-ago 2009-2010 y 2010-2011</i>	30
19	<i>Siembras de los Principales Cultivos. Campañas agrícolas: ago-ago 2009-2010 y 2010-2011 (Ha)</i>	30
20	<i>Siembras de los Principales Cultivos, según Región. Campañas agrícolas ago-ago 2009-2010 y 2010-2011 (Ha)</i>	31
21	<i>Superficie sembrada de principales cultivos, según Región. Campañas agrícolas: ago-ago 2009-2010 y 2010-2011. (Ha)</i>	32
22	<i>Superficie sembrada de principales cultivos, según Región. Campañas agrícolas: ago-ago 2009-2010 y 2010-2011. (Ha)</i>	34
23	<i>Superficie sembrada principales cultivos por mes, según Región. Campañas agrícolas: 2009-2010 y 2010-2011 ago-ago (Ha)</i>	36
24	<i>Superficie Sembrada de Principales Cultivos, por mes. Campañas agrícolas: 2009-2010 y 2010-2011 ago-ago (Ha)</i>	38
25	<i>Superficie Cosechada de Principales Cultivos, según Región. Agosto 10/11</i>	39
26	<i>Superficie Cosechada de Principales Cultivos, según Región. Agosto 10/11</i>	41
27	<i>Superficie Cosechada de Principales Cultivos, por mes. Agosto 10/11</i>	43
28	<i>Producción de Principales Cultivos, según Región. Agosto 10/11</i>	44
29	<i>Producción de Principales Cultivos, según Región. Agosto 10/11</i>	46
30	<i>Producción de Principales Cultivos, por mes Agosto 10/11</i>	48
31	<i>Rendimiento Promedio de Principales Cultivos, según Región. Agosto 10/11</i>	50
32	<i>Rendimiento Promedio de Principales Cultivos, según Región. Agosto 10/11</i>	52

Cuadro N° 15
SIEMBRAS DE LOS PRINCIPALES CULTIVOS, SEGÚN ZONAS GEOGRÁFICAS Y REGIONES
Campañas agrícolas: 1993-1994... 2011-2012^{p/}
Mes: agosto
(ha)

Zonas geográficas y regiones	1993-94	1994-95	1995-96	1996-97	1997-98	1998-99	1999-00	2000-01	2001-02
TOTAL NACIONAL	80 155	82 219	79 079	98 855	107 862	111 893	86 656	108 502	123 027
NORTE	22 495	26 325	16 522	19 166	26 779	37 912	23 663	37 505	39 843
Tumbes	2 759	2 623	2 785	2 643	1 846	3 347	1 725	3 122	4 252
Piura	3 625	5 772	369	880	6 966	12 590	2 153	8 489	11 969
Lambayeque	2 375	2 445	2 734	3 498	2 141	7 024	4 505	9 267	7 259
La Libertad	1 584	3 742	3 047	2 928	3 011	4 725	4 024	5 839	3 623
Cajamarca	4 421	5 746	4 555	4 268	6 634	4 447	6 038	5 833	7 583
Amazonas	7 731	5 997	3 032	4 949	6 182	5 778	5 218	4 955	5 157
CENTRO	37 770	38 630	45 384	50 262	47 932	45 561	32 942	40 226	39 454
Ancash	10 080	3 319	9 667	7 842	5 504	8 789	5 657	7 295	4 825
Lima	5 873	7 221	5 999	6 923	7 775	7 644	6 721	7 473	8 347
Lima Metropolitana									
Callao									
Ica	12 452	17 383	17 300	16 408	17 763	11 431	5 408	10 054	8 693
Huánuco	2 503	3 584	5 530	7 008	6 311	8 077	6 234	5 654	7 224
Pasco	3 400	3 038	3 267	5 587	4 088	4 002	3 837	3 692	4 185
Junin	1 977	3 005	2 321	3 812	5 046	3 693	3 820	4 778	5 184
Huancavelica	1 485	1 080	1 300	2 682	1 445	1 925	1 265	1 280	996
SUR	7 345	6 824	6 669	13 898	19 405	11 252	8 483	9 979	14 270
Arequipa	685	1 664	890	2 136	5 340	2 896	2 202	1 838	2 162
Moquegua	158	130	120	323	345	243	274	288	295
Tacna	1 000	618	388	482	456	367	434	549	520
Ayacucho	652	925	501	1 336	826	524	622	324	393
Apurimac	1 297	806	1 635	1 234	747	937	958	747	599
Cusco	1 843	2 131	2 022	2 951	3 783	3 323	3 302	4 029	7 995
Puno	1 710	550	1 113	5 437	7 908	2 962	691	2 204	2 306
ORIENTE	12 545	10 440	10 504	15 530	13 746	17 169	21 569	20 792	29 461
San Martín	4 670	5 891	4 796	7 957	4 349	3 745	8 097	5 754	10 630
Loreto	3 522	3 904	5 265	6 892	8 372	12 045	12 346	13 215	17 533
Ucayali	4 179	520	416	556	934	1 214	1 068	1 715	1 084
Madre de Dios	174	125	27	125	91	165	58	108	215

Conclusión

Zonas geográficas y regiones	2002-03	2003-04	2004-05	2005-06	2006-07	2007-08	2008-09	2009-10	2010-11 ^{p/}	2011-12 ^{p/}
TOTAL NACIONAL	123 083	128 609	130 755	130 204	128 374	125 473	127 714	129 688	140 109	137 377
NORTE	39 423	40 875	35 546	38 398	38 300	31 836	46 569	42 537	45 306	35 766
Tumbes	4 758	3 699	4 542	4 038	5 012	1 839	5 697	5 256	6 445	5 026
Piura	12 423	15 837	10 207	14 537	11 321	10 166	16 645	12 907	17 222	11 767
Lambayeque	7 537	5 868	5 241	4 979	4 730	3 525	5 293	6 728	5 472	3 718
La Libertad	4 389	4 640	4 196	4 100	5 367	4 092	6 670	4 964	4 242	4 211
Cajamarca	6 728	6 084	4 983	6 137	6 718	6 491	6 051	7 054	6 618	6 506
Amazonas	3 588	4 747	6 377	4 607	5 153	5 724	6 213	5 628	5 307	4 538
CENTRO	39 234	42 176	38 919	37 083	38 865	38 074	33 391	35 845	37 849	39 186
Ancash	6 854	7 702	6 353	4 563	4 999	5 865	5 476	5 715	5 391	4 942
Lima	6 581	7 878	6 414	5 662	6 021	4 887	6 105	5 873	5 620	4 728
Lima Metropolitana								187	209	205
Callao								56	27	5
Ica	7 332	8 677	5 853	7 142	6 468	4 989	2 461	1 652	3 809	5 266
Huánuco	8 486	8 775	7 575	7 680	8 555	8 929	6 850	7 767	8 864	9 208
Pasco	3 442	3 337	5 305	4 535	5 348	5 778	4 323	6 775	6 006	5 504
Junin	4 534	4 844	6 231	6 514	6 612	6 778	6 479	6 721	6 537	6 361
Huancavelica	2 005	964	1 188	987	862	849	1 697	1 099	1 386	2 967
SUR	13 408	14 332	17 861	18 497	16 476	21 391	18 276	19 571	25 269	24 842
Arequipa	2 298	2 426	2 915	3 078	3 481	2 584	2 348	2 662	3 040	2 757
Moquegua	357	185	480	361	308	391	354	480	287	350
Tacna	367	269	260	314	246	242	75	143	118	239
Ayacucho	705	1 400	1 318	1 431	945	1 550	1 267	1 240	1 243	1 997
Apurimac	1 512	693	918	1 264	1 411	1 442	1 395	2 097	1 164	881
Cusco	5 833	6 545	8 684	8 705	6 673	11 665	9 207	9 320	10 698	9 065
Puno	2 336	2 814	3 286	3 344	3 412	3 517	3 630	3 629	8 719	9 553
ORIENTE	31 019	31 227	38 430	36 226	34 733	34 171	29 478	31 736	31 685	37 583
San Martín	11 579	10 468	14 840	13 502	11 857	12 782	9 530	10 592	11 893	13 602
Loreto	16 020	18 518	18 857	18 073	19 234	18 656	17 189	17 735	16 694	20 660
Ucayali	2 884	1 960	4 157	4 011	3 552	2 565	2 744	3 082	3 038	3 244
Madre de Dios	536	281	576	641	91	169	15	327	60	77

^{p/} Preliminar

Fuente: Direcciones Regionales de Agricultura - Dirección de Información Agraria

Elaboración: Ministerio de Agricultura - Oficina de Estudios Económicos y Estadísticos

Cuadro N° 16
SIEMBRAS DE LOS PRINCIPALES CULTIVOS
Campañas agrícolas: 1993-1994... 2011-2012^{p/}
Mes: agosto
(ha)

Cultivos	1993-94	1994-95	1995-96	1996-97	1997-98	1998-99	1999-00	2000-01	2001-02
TOTAL NACIONAL	80 155	82 219	79 079	98 855	107 862	111 893	86 656	108 502	123 027
Achita o Kiwicha	5	0	6	62	13	20	12	18	22
Ajo	161	326	271	710	372	519	270	424	464
Algodón Rama	18 845	20 932	23 545	19 950	19 656	14 024	7 331	10 790	11 027
Arroz Cáscara	13 584	6 866	8 600	11 337	16 330	21 758	11 747	22 044	29 598
Camote	1 223	579	591	786	994	2 241	813	1 413	1 808
Cañihua o cañahua	0	0	0	60	145	0	0	0	0
Cebada Grano	261	553	143	457	348	114	76	61	93
Cebolla	629	566	714	1 367	1 252	1 947	1 169	1 393	1 339
Maíz Amarillo Duro	11 894	16 385	12 388	16 804	16 532	19 338	18 960	23 708	25 183
Maíz Amiláceo	6 324	5 993	6 114	8 777	10 922	10 182	7 933	9 540	10 413
Marigold	92	790	230	707	1 012	1 109	945	1 436	226
Mashua o Izaño	96	144	48	344	258	151	269	296	280
Menestras	6 143	5 991	5 283	7 714	7 568	9 588	7 518	10 493	9 634
Arveja Grano	1 013	425	1 193	1 594	1 171	1 255	1 402	2 122	1 278
Chocho o Tarhui	21	33	18	71	210	190	149	112	153
Frijol Castilla	74	700	980	418	434	1 680	752	1 887	1 992
Frijol de Palo	87	57	103	58	50	156	141	271	88
Frijol Grano Seco**	3 372	4 003	1 771	2 851	2 894	3 611	2 901	3 575	3 967
Frijol Loctao	520	81	54	48	3	92	30	27	8
Garbanzo	20	80	145	38	1	33	102	59	191
Haba Grano	818	571	950	2 566	2 709	1 919	1 676	2 072	1 752
Lenteja	166	9	27	0	3	0	18	4	0
Pallar	52	17	17	48	93	507	260	157	172
Zarandaja	0	15	25	22	0	145	88	209	34
Oca	873	742	1 240	1 670	1 835	1 522	2 228	1 884	2 253
Olluco	592	903	1 342	1 502	2 219	2 261	2 432	2 397	2 573
Papa	12 048	15 934	13 061	18 956	21 634	19 044	17 291	15 332	20 134
Quinua	318	31	52	670	703	74	44	116	199
Sorgo Grano	245	153	86	30	0	0	0	1	0
Soya	48	58	14	511	255	226	49	157	60
Tomate	489	571	339	677	480	978	538	663	456
Trigo	656	823	245	219	83	116	32	70	59
Yuca	5 629	3 879	4 767	5 547	5 253	6 682	7 000	6 267	7 210

Continúa

Conclusión

Cultivos	2002-03	2003-04	2004-05	2005-06	2006-07	2007-08	2008-09	2009-10*	2010-11*	2011-12*
TOTAL NACIONAL	123 083	128 609	130 755	130 204	128 374	125 473	127 714	129 688	140 109	137 377
Achita o Kiwicha	21	33	0	7	47	57	26	33	40	24
Ajo	558	281	220	549	341	193	314	301	199	404
Algodón Rama	8 883	11 113	6 881	9 263	7 252	5 291	1 738	1 041	3 847	4 833
Arroz Cáscara	27 652	30 135	27 409	33 328	30 173	26 036	37 450	33 395	33 529	30 124
Camote	789	919	674	1 187	1 193	611	1 066	1 228	1 136	1 029
Cañihua o cañahua	200	0	0	0	0	0	5	0	28	5
Cebada Grano	305	65	54	56	22	96	33	102	120	58
Cebolla	1 513	1 481	1 754	1 623	2 160	1 654	1 417	1 877	1 941	1 595
Maíz Amarillo Duro	31 113	30 445	31 784	23 801	26 540	27 138	26 390	25 036	29 082	29 940
Maíz Amiláceo	9 980	9 948	12 774	12 130	11 474	12 786	12 763	14 947	16 497	14 914
Marigold	267	757	418	292	156	96	36	0	54	84
Mashua o Izaño	289	411	464	212	401	282	236	197	204	269
Menestras	10 235	10 043	9 797	10 548	9 655	11 163	10 069	10 167	11 860	10 730
Arveja Grano	1 419	1 292	1 232	1 707	1 358	1 357	1 643	1 448	1 670	1 661
Chocho o Tarhui	223	87	64	24	12	23	28	124	67	33
Frijol Castilla	2 291	2 057	1 905	1 639	1 893	2 380	1 723	1 802	3 305	2 379
Frijol de Palo	276	229	249	100	86	156	156	129	266	126
Frijol Grano Seco**	3 053	3 228	3 180	3 766	3 328	3 383	3 370	3 656	3 340	3 267
Frijol Loctao	0	14	0	0	0	0	0	5	9	0
Garbanzo	236	99	135	268	86	217	217	25	89	21
Haba Grano	2 022	2 589	2 796	2 560	2 637	3 224	2 393	2 559	2 818	3 007
Lenteja	3	2	1	0	0	3	3	0	5	0
Pallar	397	294	124	93	139	257	372	238	210	183
Zarandaja	316	152	113	392	117	164	164	182	82	54
Oca	1 494	1 617	1 752	1 534	1 539	1 461	1 524	1 570	1 374	1 273
Olluco	2 322	2 574	2 433	3 825	3 744	3 684	3 650	3 709	3 718	4 674
Papa	18 136	17 725	20 806	21 015	22 003	22 665	19 767	24 508	24 030	25 698
Quinua	353	465	786	404	399	580	507	266	264	147
Sorgo Grano	3	0	0	27	0	0	2	0	0	8
Soya	78	206	291	41	164	66	95	73	45	32
Tomate	514	789	610	557	599	485	718	708	637	377
Trigo	156	41	75	119	42	41	151	58	44	244
Yuca	8 224	9 562	11 774	9 689	10 473	11 090	9 761	10 473	11 462	10 916

*/ Preliminar

Fuente: Direcciones / Gerencias Regionales de Agricultura - Dirección de Estadística / Información Agraria

Elaboración : Ministerio de Agricultura - Oficina de Estudios Económicos y Estadísticos

Cuadro Nº 17
VARIACIÓN PORCENTUAL DE SIEMBRAS DE LOS PRINCIPALES CULTIVOS
Campañas agrícolas: 1993-1994... 2011-2012^{P/}
Mes: agosto

Cultivos	94-95/93-94	95-96/94-95	96-97/95-96	97-98/96-97	98-99/97-98	99-00/98-99	00-01/99-00	01-02/00-01	02-03/01-02
TOTAL NACIONAL	2,58	-3,82	25,01	9,11	3,74	-22,55	25,21	13,39	0,05
Achita o Kiwicha	-100,00	--	933,33	-79,03	53,85	-40,00	50,00	22,22	-3,41
Ajo	102,48	-16,87	161,93	-47,66	39,70	-47,98	57,04	9,32	20,39
Algodón Rama	11,07	12,48	-15,27	-1,48	-28,65	-47,73	47,18	2,20	-19,45
Arroz Cáscara	-49,46	25,25	31,83	44,04	33,24	-46,01	87,66	34,27	-6,57
Camote	-52,66	2,07	32,91	26,54	125,40	-63,70	73,69	27,96	-56,33
Cañihua o cañahua	--	--	--	141,67	-100,00	--	--	--	--
Cebada Grano	111,88	-74,14	219,58	-23,85	-67,24	-33,33	-19,74	52,46	227,96
Cebolla	-10,02	26,15	91,46	-8,41	55,51	-39,96	19,21	-3,94	13,05
Maíz Amarillo Duro	37,76	-24,39	35,65	-1,62	16,98	-1,95	25,04	6,22	23,55
Maíz Amiláceo	-5,23	2,02	43,56	24,44	-6,77	-22,09	20,25	9,15	-4,16
Marigold	758,70	-70,89	207,39	43,14	9,58	-14,79	51,96	-84,26	18,14
Mashua o Izaño	50,00	-66,67	616,67	-25,00	-41,47	78,15	10,04	-5,41	3,04
Menestras	-2,47	-11,82	46,01	-1,89	26,69	-21,59	39,58	-8,19	6,24
Arveja Grano	-58,05	180,71	33,61	-26,54	7,17	11,67	51,41	-39,80	11,06
Chocho o Tarhui	57,14	-45,45	295,56	194,94	-9,52	-21,84	-24,58	36,16	46,23
Frijol Castilla	845,95	40,00	-57,35	3,83	287,10	-55,24	150,86	5,57	15,03
Frijol de Palo	-34,48	80,70	-43,69	-13,79	212,00	-9,62	91,84	-67,49	213,89
Frijol Grano Seco **	18,71	-55,76	60,98	1,51	24,78	-19,67	23,22	10,99	-23,04
Frijol Loctao	-84,42	-33,33	-11,11	-93,75	2966,67	-67,39	-10,00	-70,37	--
Garbanzo	300,00	81,25	-73,79	-97,37	3200,00	209,09	-42,16	223,73	23,56
Haba Grano	-30,20	66,37	170,11	5,57	-29,18	-12,67	23,63	-15,42	15,41
Lenteja	-94,58	200,00	-100,00	--	-100,00	--	-77,78	--	--
Pallar	-67,31	0,00	179,41	95,79	445,16	-48,72	-39,62	9,55	130,81
Zarandaja	--	66,67	-12,00	-100,00	--	-39,31	137,16	-83,71	827,94
Oca	-15,01	67,12	34,64	9,91	-17,06	46,39	-15,44	19,59	-33,71
Olluco	52,53	48,62	11,92	47,74	1,89	7,58	-1,45	7,34	-9,76
Papa	32,25	-18,03	45,13	14,13	-11,97	-9,21	-11,33	31,32	-9,92
Quinua	-90,25	67,74	1188,46	4,93	-89,54	-40,14	163,64	71,12	77,83
Sorgo Grano	-37,55	-43,79	-65,12	-100,00	--	--	--	--	--
Soya	20,83	-75,86	3550,00	-50,20	-11,20	-78,36	220,86	-61,89	29,60
Tomate	16,77	-40,63	99,56	-29,05	103,65	-44,98	23,27	-31,25	12,80
Trigo	25,46	-70,23	-10,61	-62,10	39,76	-72,41	118,75	-15,71	164,41
Yuca	-31,09	22,89	16,36	-5,30	27,20	4,76	-10,46	15,05	14,06

Continúa

Conclusión

Cultivos	03-04/02-03	04-05/03-04	05-06/04-05	06-07/05-06	07-08/06-07	08-09/07-08	09-10/08-09	10-11 ^P /09-10	1-12 ^P /10-11
TOTAL NACIONAL	4,49	1,67	-0,42	-1,41	-2,26	1,79	1,55	8,04	-1,95
Achita o Kiwicha	55,29	--	--	571,43	21,28	-54,39	26,92	21,21	-40,00
Ajo	-49,64	-21,71	149,66	-38,01	-43,26	62,27	-3,99	-33,80	102,76
Algodón Rama	25,11	-38,08	34,62	-21,72	-27,04	-67,15	-40,13	269,71	25,65
Arroz Cáscara	8,98	-9,05	21,60	-9,47	-13,71	43,84	-10,83	0,40	-10,16
Camote	16,46	-26,71	76,18	0,48	-48,77	74,47	15,15	-7,48	-9,44
Cañihua o cañahua	--	--	--	--	--	--	--	--	-82,14
Cebada Grano	-78,69	-16,92	3,70	-60,71	336,36	-65,63	209,09	17,65	-51,67
Cebolla	-2,11	18,44	-7,50	33,08	-23,42	-14,34	32,50	3,40	-17,81
Maíz Amarillo Duro	-2,15	4,40	-25,12	11,51	2,25	-2,76	-5,13	16,16	2,95
Maíz Amiláceo	-0,32	28,41	-5,04	-5,41	11,44	-0,18	17,12	10,37	-9,59
Marigold	183,52	-44,78	-30,14	-46,58	-38,78	-62,30	--	--	55,56
Mashua o Izaño	42,46	12,77	-54,31	89,49	-29,72	-16,49	-16,35	3,30	31,94
Menestras	-1,87	-2,45	7,66	-8,47	15,62	-9,80	0,97	16,65	-9,53
Arveja Grano	-8,92	-4,70	38,61	-20,47	-0,07	21,15	-11,89	15,34	-0,56
Chocho o Tarhui	-60,99	-26,44	-62,11	-50,52	87,50	24,44	342,86	-45,97	-51,49
Frijol Castilla	-10,21	-7,41	-13,97	15,53	25,70	-27,59	4,60	83,39	-28,03
Frijol de Palo	-17,21	8,97	-59,84	-14,00	81,40	0,00	-17,63	106,61	-52,54
Frijol Grano Seco **	5,74	-1,51	18,45	-11,64	1,67	-0,38	8,48	-8,65	-2,16
Frijol Loctao	--	--	--	--	--	--	--	80,00	--
Garbanzo	-58,05	36,36	98,52	-67,91	152,33	0,00	-88,48	256,00	-76,40
Haba Grano	28,05	7,97	-8,44	3,03	22,26	-25,78	6,94	10,15	6,68
Lenteja	-33,33	-50,00	--	--	--	0,00	--	--	--
Pallar	-25,94	-57,82	-25,40	49,73	85,56	44,75	-36,02	-11,76	-12,86
Zarandaja	-51,82	-25,66	246,90	-70,15	40,17	0,00	10,98	-54,95	-34,15
Oca	8,27	8,35	-12,43	0,31	-5,10	4,35	3,02	-12,52	-7,32
Olluco	10,85	-5,47	57,19	-2,11	-1,60	-0,94	1,63	0,23	25,73
Papa	-2,27	17,39	1,00	4,70	3,01	-12,79	23,99	-1,95	6,94
Quinua	31,59	69,16	-48,65	-1,24	45,42	-12,60	-47,48	-0,75	-44,32
Sorgo Grano	--	--	--	--	--	--	--	--	--
Soya	165,68	41,09	-85,97	301,23	-59,63	43,18	-22,70	-38,40	-30,00
Tomate	53,48	-22,74	-8,72	7,64	-19,03	47,96	-1,35	-9,98	-40,87
Trigo	-73,59	82,04	58,67	-64,71	-2,50	268,74	-61,39	-24,53	454,55
Yuca	16,27	23,13	-17,71	8,10	5,89	-11,98	7,29	9,45	-4,77

^{P/} Preliminar

Fuente: Direcciones Regionales de Agricultura - Dirección de Información Agraria

Elaboración : Ministerio de Agricultura - Oficina de Estudios Económicos y Estadísticos

Cuadro Nº 18

RESÚMEN DE SIEMBRAS DE LOS PRINCIPALES CULTIVOS, SEGÚN DESTINO
Campañas agrícolas: 2010-2011 y 2011-2012

Destino	Ejecución agosto (ha)		Variación	
	2010-11 ^{p/}	2011-12 ^{p/}	(%)	(ha)
TOTAL NACIONAL	140 109	137 377	-1,95	-2 732
Consumo humano	107 082	102 480	-4,30	-4 602
Consumo industrial	33 027	34 897	5,66	1 870

p/ Preliminar

Fuente: Direcciones / Gerencias Regionales de Agricultura - Dirección de Estadística / Información Agraria

Elaboración : Ministerio de Agricultura - Oficina de Estudios Económicos y Estadísticos

Cuadro Nº 19

SIEMBRAS DE LOS PRINCIPALES CULTIVOS
Campañas agrícolas: 2010-2011 y 2011-2012
(ha)

Cultivos	Ejecutado campaña			
	agosto		Variación	
	2010-2011 ^{p/}	2011-2012 ^{p/}	(%)	(ha)
TOTAL NACIONAL	140 109	137 377	-1,95	-2 732
Achita o Kiwicha	40	24	-40,00	-16
Ajo	199	404	102,76	205
Algodón Rama	3 847	4 833	25,65	987
Arroz Cáscara	33 529	30 124	-10,16	-3 406
Camote	1 136	1 029	-9,44	-107
Cañihua o Cañahua	28	5	-82,14	-23
Cebada Grano	120	58	-51,67	-62
Cebolla	1 941	1 595	-17,81	-346
Maíz Amarillo Duro	29 082	29 940	2,95	859
Maíz Amiláceo	16 497	14 914	-9,59	-1 583
Marigold	54	84	55,56	30
Mashua o Izaño	204	269	31,94	65
Menestras	11 860	10 730	-9,53	-1 131
Arveja Grano	1 670	1 661	-0,56	-9
Chocho o Tarhui	67	33	-51,49	-35
Frijol Castilla	3 305	2 379	-28,03	-927
Frijol de Palo	266	126	-52,54	-140
Frijol Grano Seco ^{1/}	3 340	3 267	-2,16	-72
Frijol Loctao	9	--	-100,00	-9
Garbanzo	89	21	-76,40	-68
Haba Grano	2 818	3 007	6,68	188
Lenteja	5	--	-100,00	-5
Pallar	210	183	-12,86	-27
Zarandaja	82	54	-34,15	-28
Oca	1 374	1 273	-7,32	-101
Olluco	3 718	4 674	25,73	957
Papa	24 030	25 698	6,94	1 669
Quinua	264	147	-44,32	-117
Sorgo Grano	--	8	--	8
Soya	45	32	-30,00	-14
Tomate	637	377	-40,87	-260
Trigo	44	244	454,55	200
Yuca	11 462	10 916	-4,77	-546

p/ Preliminar

-- magnitud cero

1/ Incluye frijol bayo, caballero, canario, cocacho, panamito, larán.

Fuente: Direcciones / Gerencias Regionales de Agricultura - Dirección de Estadística / Información Agraria

Elaboración : Ministerio de Agricultura - Oficina de Estudios Económicos y Estadísticos - Unidad de Estadística.

Cuadro Nº 20
SIEMBRAS DE LOS PRINCIPALES CULTIVOS, SEGÚN REGIÓN
Campañas agrícolas: 2010-2011 y 2011-2012
(ha)

Región	Ejecutado campaña			
	agosto		Variación	
	2010-2011 ^{p/}	2011-2012 ^{p/}	(%)	(ha)
TOTAL NACIONAL	140 109	137 377	-1,95	-2 732
Amazonas	5 307	4 538	-14,49	-769
Ancash	5 391	4 942	-8,33	-449
Apurímac	1 164	881	-24,27	-282
Abancay	132	418	216,67	286
Andahuaylas	1 032	463	-55,09	-568
Arequipa	3 040	2 757	-9,31	-283
Ayacucho	1 243	1 997	60,66	754
Cajamarca	6 618	6 506	-1,69	-112
Cajamarca	3 626	3 565	-1,68	-61
Chota	2 421	2 768	14,33	347
Jaén	571	173	-69,70	-398
Cusco	10 698	9 065	-15,26	-1 633
Huancavelica	1 386	2 967	114,06	1 581
Huánuco	8 864	9 208	3,88	344
Ica	3 809	5 266	38,24	1 457
Junín	6 537	6 361	-2,69	-176
La Libertad	4 242	4 211	-0,74	-31
Lambayeque	5 472	3 718	-32,05	-1 754
Lima	5 620	4 728	-15,87	-892
Lima Metropolitana	209	205	-1,91	-4
Callao	27	5	-81,48	-22
Loreto	16 694	20 660	23,76	3 966
Madre de Dios	60	77	27,80	17
Moquegua	287	350	21,95	63
Pasco	6 006	5 504	-8,36	-502
Piura	17 222	11 767	-31,67	-5 455
Puno	8 719	9 553	9,57	834
San Martín	11 893	13 602	14,37	1 709
Tacna	118	239	102,54	121
Tumbes	6 445	5 026	-22,02	-1 419
Ucayali	3 038	3 244	6,78	206

p/ Preliminar

-- magnitud cero

Fuente: Direcciones / Gerencias Regionales de Agricultura - Dirección de Estadística / Información Agraria

Elaboración : Ministerio de Agricultura - Oficina de Estudios Económicos y Estadísticos -Unidad de Estadística

Cuadro Nº 21
SUPERFICIE SEMBRADA DE LOS PRINCIPALES CULTIVOS, SEGÚN REGIÓN
Campañas agrícolas: 2010-2011 y 2011-2012p/ agosto
(ha)

Región	Campaña	Ago	Arroz cáscara	Maíz amiláceo	Frijol gr. seco ^{1/}	Frijol castlla	Pallar	Zaran- daja	Frijol de palo
TOTAL NACIONAL	10-11	114 432	33 529	16 497	3 340	3 305	210	82	266
	11-12	111 907	30 124	14 914	3 267	2 379	183	54	126
Tumbes	10-11	6 431	6 384	--	2	--	--	1	--
	11-12	5 017	4 989	--	--	5	--	--	--
Piura	10-11	16 855	9 724	--	10	2 057	--	--	--
	11-12	11 629	7 216	44	--	1 380	--	--	--
Lambayeque	10-11	4 682	2 075	492	258	333	174	67	137
	11-12	3 049	1 438	349	261	25	126	51	5
La Libertad	10-11	3 771	200	678	127	9	--	4	1
	11-12	3 795	78	688	146	--	--	3	4
Cajamarca	10-11	5 108	751	999	367	--	--	10	--
	11-12	4 903	540	1 103	242	--	--	--	--
Cajamarca	10-11	2 970	421	456	178	--	--	--	--
	11-12	2 601	227	448	10	--	--	--	--
Chota	10-11	1 751	32	543	168	--	--	10	--
	11-12	2 155	166	655	232	--	--	--	--
Jaén	10-11	387	298	--	21	--	--	--	--
	11-12	147	147	--	--	--	--	--	--
Amazonas	10-11	3 978	1 599	478	896	--	--	--	92
	11-12	3 550	1 367	560	818	--	--	--	94
Ancash	10-11	4 598	--	1 157	46	--	4	--	--
	11-12	3 967	--	808	36	--	30	--	--
Lima	10-11	4 225	--	208	299	4	22	--	--
	11-12	3 728	--	130	224	--	24	--	--
Lima Metropolitana	10-11	67	--	3	56	--	--	--	--
	11-12	50	--	--	40	--	--	--	--
Callao	10-11	--	--	--	--	--	--	--	--
	11-12	--	--	--	--	--	--	--	--
Ica	10-11	3 437	--	45	5	--	10	--	--
	11-12	5 113	--	15	--	7	3	--	--
Huánuco	10-11	7 364	913	715	186	--	--	--	--
	11-12	7 558	502	922	147	--	--	--	--
Pasco	10-11	4 557	385	169	50	--	--	--	--
	11-12	4 419	330	130	58	--	--	--	--
Junín	10-11	4 434	17	1 050	277	--	--	--	--
	11-12	4 185	3	945	302	--	--	--	--
Huancavelica	10-11	976	--	419	11	--	--	--	--
	11-12	2 169	--	379	3	--	--	--	--
Arequipa	10-11	1 418	174	620	16	--	--	--	--
	11-12	1 223	48	581	8	--	--	--	--
Moquegua	10-11	183	--	106	25	--	--	--	--
	11-12	262	--	149	25	--	--	--	--
Tacna	10-11	78	--	61	--	--	--	--	--
	11-12	96	--	65	--	--	--	--	--
Ayacucho	10-11	796	--	202	22	--	--	--	--
	11-12	1 087	--	414	13	--	--	--	--
Apurímac	10-11	865	--	430	38	--	--	--	--
	11-12	602	--	163	20	--	--	--	--
Abancay	10-11	102	--	27	38	--	--	--	--
	11-12	230	--	79	17	--	--	--	--
Andahuaylas	10-11	763	--	403	--	--	--	--	--
	11-12	372	--	84	3	--	--	--	--
Cusco	10-11	9 231	--	8 010	28	--	--	--	36
	11-12	7 750	3	6 700	--	--	--	--	--
Puno	10-11	6 068	95	656	68	--	--	--	--
	11-12	6 718	103	770	95	--	--	--	--
San Martín	10-11	10 920	6 303	--	305	68	--	--	--
	11-12	12 652	7 427	--	462	95	--	--	--
Loreto	10-11	12 155	3 971	--	246	834	--	--	--
	11-12	15 942	5 072	--	348	867	--	--	2
Ucayali	10-11	2 188	919	--	--	--	--	--	--
	11-12	2 380	1 003	--	8	--	--	--	21
Madre de Dios	10-11	47	19	--	3	--	--	--	--
	11-12	64	5	--	12	--	--	--	--

Continúa

Conclusión

Región	Campaña	Gar- bazo	Frijol loctao	Lenteja	Papa	Trigo	Algodón rama	Maíz a. duro	Soya	Sorgo grano	Marigold
TOTAL NACIONAL	10-11	89	9	5	24 030	44	3 847	29 082	45	--	54
	11-12	21	--	--	25 698	244	4 833	29 940	32	8	84
Tumbes	10-11	--	--	--	--	--	--	41	3	--	--
	11-12	--	--	--	--	--	--	22	2	--	--
Piura	10-11	--	--	--	177	--	--	4 843	3	--	41
	11-12	--	--	--	166	--	--	2 823	--	--	--
Lambayeque	10-11	85	9	--	120	--	--	932	--	--	--
	11-12	21	--	--	90	--	--	683	--	--	--
La Libertad	10-11	4	--	--	1 741	11	7	991	--	--	--
	11-12	--	--	--	1 946	--	--	930	--	--	--
Cajamarca	10-11	--	--	5	2 449	--	--	527	--	--	--
	11-12	--	--	--	2 502	--	--	516	--	--	--
Cajamarca	10-11	--	--	5	1 613	--	--	297	--	--	--
	11-12	--	--	--	1 611	--	--	305	--	--	--
Chota	10-11	--	--	--	836	--	--	162	--	--	--
	11-12	--	--	--	891	--	--	211	--	--	--
Jaén	10-11	--	--	--	--	--	--	68	--	--	--
	11-12	--	--	--	--	--	--	--	--	--	--
Amazonas	10-11	--	--	--	165	--	--	731	18	--	--
	11-12	--	--	--	131	--	--	580	--	--	--
Ancash	10-11	--	--	--	1 649	--	754	988	--	--	--
	11-12	--	--	--	1 864	--	--	1 229	--	--	--
Lima	10-11	--	--	--	1 001	--	243	2 435	--	--	13
	11-12	--	--	--	572	--	243	2 451	--	--	84
Lima Metropolitana	10-11	--	--	--	4	--	--	4	--	--	--
	11-12	--	--	--	--	--	--	10	--	--	--
Callao	10-11	--	--	--	--	--	--	--	--	--	--
	11-12	--	--	--	--	--	--	--	--	--	--
Ica	10-11	--	--	--	37	--	2 843	498	--	--	--
	11-12	--	--	--	17	2	4 590	479	--	--	--
Huánuco	10-11	--	--	--	3 615	--	--	1 935	--	--	--
	11-12	--	--	--	4 076	--	--	1 912	--	--	--
Pasco	10-11	--	--	--	3 290	--	--	663	--	--	--
	11-12	--	--	--	3 066	--	--	835	--	--	--
Junín	10-11	--	--	--	2 301	--	--	785	4	--	--
	11-12	--	--	--	2 208	--	--	727	--	--	--
Huancavelica	10-11	--	--	--	539	--	--	7	--	--	--
	11-12	--	--	--	1 785	--	--	2	--	--	--
Arequipa	10-11	--	--	--	594	9	--	5	--	--	--
	11-12	--	--	--	352	226	--	--	--	8	--
Moquegua	10-11	--	--	--	38	6	--	8	--	--	--
	11-12	--	--	--	76	2	--	10	--	--	--
Tacna	10-11	--	--	--	10	4	--	3	--	--	--
	11-12	--	--	--	20	3	--	8	--	--	--
Ayacucho	10-11	--	--	--	401	5	--	166	--	--	--
	11-12	--	--	--	586	8	--	66	--	--	--
Apurímac	10-11	--	--	--	389	--	--	8	--	--	--
	11-12	--	--	--	394	--	--	25	--	--	--
Abancay	10-11	--	--	--	29	--	--	8	--	--	--
	11-12	--	--	--	109	--	--	25	--	--	--
Andahuaylas	10-11	--	--	--	360	--	--	--	--	--	--
	11-12	--	--	--	285	--	--	--	--	--	--
Cusco	10-11	--	--	--	1 073	--	--	84	--	--	--
	11-12	--	--	--	1 036	--	--	11	--	--	--
Puno	10-11	--	--	--	4 437	9	--	796	7	--	--
	11-12	--	--	--	4 811	3	--	914	22	--	--
San Martín	10-11	--	--	--	--	--	--	4 234	10	--	--
	11-12	--	--	--	--	--	--	4 660	8	--	--
Loreto	10-11	--	--	--	--	--	--	7 104	--	--	--
	11-12	--	--	--	--	--	--	9 653	--	--	--
Ucayali	10-11	--	--	--	--	--	--	1 269	--	--	--
	11-12	--	--	--	--	--	--	1 348	--	--	--
Madre de Dios	10-11	--	--	--	--	--	--	25	--	--	--
	11-12	--	--	--	--	--	--	47	--	--	--

p/ Preliminar

-- magnitud cero

1/ Incluye frijol bayo, caballero, canario, cocacho, panamito, larán.

Fuente: Direcciones / Gerencias Regionales de Agricultura - Dirección de Estadística / Información Agraria

Elaboración : Ministerio de Agricultura - Oficina de Estudios Económicos y Estadísticos -Unidad de Estadística

Cuadro Nº 22
SUPERFICIE SEMBRADA DE LOS PRINCIPALES CULTIVOS, SEGÚN REGIÓN
Campañas agrícolas: 2010-2011 y 2011-2012p/ agosto
(ha)

Región	Campaña	Ago	Cebada grano	Quinoa	Cañihua	Kiwicha	Haba grano	Arveja grano	Chocho tarwi
TOTAL NACIONAL	10-11	25 677	120	264	28	40	2 818	1 670	67
	11-12	25 470	58	147	5	24	3 007	1 661	33
Tumbes	10-11	14	--	--	--	--	--	--	--
	11-12	9	--	--	--	--	--	--	--
Piura	10-11	367	--	--	--	--	--	33	--
	11-12	138	--	--	--	--	3	18	--
Lambayeque	10-11	790	--	--	--	--	45	192	--
	11-12	669	--	--	--	--	--	256	--
La Libertad	10-11	471	--	1	--	--	13	8	--
	11-12	416	--	--	--	--	21	15	--
Cajamarca	10-11	1 510	22	--	--	--	--	98	--
	11-12	1 603	15	--	--	--	49	70	--
Cajamarca	10-11	656	--	--	--	--	--	81	--
	11-12	964	6	--	--	--	41	70	--
Chota	10-11	670	22	--	--	--	--	17	--
	11-12	613	9	--	--	--	8	--	--
Jaén	10-11	184	--	--	--	--	--	--	--
	11-12	26	--	--	--	--	--	--	--
Amazonas	10-11	1 329	--	--	--	--	11	10	8
	11-12	988	--	--	--	--	--	9	5
Ancash	10-11	793	--	--	--	4	--	20	--
	11-12	975	--	--	--	--	--	25	--
Lima	10-11	1 395	--	--	--	--	4	113	--
	11-12	1 000	--	--	--	--	8	51	--
Lima Metropolitana	10-11	142	--	--	--	--	--	5	--
	11-12	155	--	--	--	--	--	7	--
Callao	10-11	27	--	--	--	--	--	--	--
	11-12	5	--	--	--	--	--	--	--
Ica	10-11	372	--	18	--	--	10	6	--
	11-12	153	--	--	--	--	7	7	--
Huánuco	10-11	1 501	--	18	--	--	380	16	23
	11-12	1 650	--	18	--	--	374	28	19
Pasco	10-11	1 449	--	--	--	--	238	29	--
	11-12	1 085	--	--	--	--	163	26	--
Junín	10-11	2 103	--	--	--	--	180	442	--
	11-12	2 176	--	--	--	--	200	394	--
Huancavelica	10-11	410	17	--	--	--	23	77	--
	11-12	799	--	--	--	--	82	155	--
Arequipa	10-11	1 622	5	17	--	36	323	242	--
	11-12	1 534	6	28	--	24	219	147	--
Moquegua	10-11	104	1	2	--	--	77	10	--
	11-12	88	--	--	--	--	78	2	--
Tacna	10-11	40	--	--	--	--	2	1	--
	11-12	143	--	--	--	--	22	9	--
Ayacucho	10-11	447	5	--	--	--	154	94	--
	11-12	910	--	2	--	--	391	158	6
Apurímac	10-11	299	--	7	--	--	32	27	13
	11-12	279	--	--	--	--	71	151	--
Abancay	10-11	30	--	--	--	--	7	10	--
	11-12	188	--	--	--	--	36	137	--
Andahuaylas	10-11	269	--	7	--	--	25	17	13
	11-12	91	--	--	--	--	35	14	--
Cusco	10-11	1 467	--	3	--	--	378	189	13
	11-12	1 315	--	1	--	--	205	63	3
Puno	10-11	2 651	70	198	28	--	948	59	11
	11-12	2 835	37	98	5	--	1 114	71	--
San Martín	10-11	973	--	--	--	--	--	--	--
	11-12	950	--	--	--	--	--	--	--
Loreto	10-11	4 539	--	--	--	--	--	--	--
	11-12	4 718	--	--	--	--	--	--	--
Ucayali	10-11	850	--	--	--	--	--	--	--
	11-12	864	--	--	--	--	--	--	--
Madre de Dios	10-11	13	--	--	--	--	--	--	--
	11-12	14	--	--	--	--	--	--	--

Continúa

Conclusión

Región	Campaña	Olluco	Oca	Mashua	Camote	Yuca	Cebolla	Ajo	Tomate
TOTAL NACIONAL	10-11	3 718	1 374	204	1 136	11 462	1 941	199	637
	11-12	4 674	1 273	269	1 029	10 916	1 595	404	377
Tumbes	10-11	--	--	--	3	7	1	--	4
	11-12	--	--	--	2	4	3	--	1
Piura	10-11	--	--	--	53	40	203	--	38
	11-12	--	--	--	68	18	27	--	4
Lambayeque	10-11	30	--	--	243	159	94	--	27
	11-12	--	--	--	311	57	26	2	17
La Libertad	10-11	81	50	--	23	232	47	1	15
	11-12	47	17	--	66	170	62	4	15
Cajamarca	10-11	649	261	--	28	413	7	32	--
	11-12	1 055	123	--	5	245	--	41	--
Cajamarca	10-11	404	102	--	16	44	7	2	--
	11-12	809	--	--	5	33	--	--	--
Chota	10-11	245	159	--	12	185	--	30	--
	11-12	246	123	--	--	186	--	41	--
Jaén	10-11	--	--	--	--	184	--	--	--
	11-12	--	--	--	--	26	--	--	--
Amazonas	10-11	12	9	4	--	1 273	--	3	1
	11-12	7	3	3	--	961	--	1	0
Ancash	10-11	406	194	--	126	12	14	2	15
	11-12	525	190	--	84	45	38	40	28
Lima	10-11	10	15	--	553	365	192	96	47
	11-12	2	--	--	402	198	109	154	76
Lima Metropolitana	10-11	--	--	--	15	--	115	--	7
	11-12	--	--	--	14	--	122	--	12
Callao	10-11	--	--	--	--	--	27	--	--
	11-12	--	--	--	--	--	5	--	--
Ica	10-11	2	--	--	14	10	38	--	274
	11-12	--	--	--	16	57	--	--	66
Huánuco	10-11	292	115	45	23	572	11	--	8
	11-12	454	144	56	26	525	4	--	3
Pasco	10-11	399	179	--	--	604	--	--	--
	11-12	218	172	--	--	505	--	--	1
Junín	10-11	602	16	12	--	787	58	6	--
	11-12	634	24	35	--	831	57	1	--
Huancavelica	10-11	222	40	23	--	--	--	6	2
	11-12	505	40	16	--	--	--	1	--
Arequipa	10-11	--	--	--	9	--	919	29	42
	11-12	--	--	--	2	--	965	111	32
Moquegua	10-11	--	--	--	1	--	12	--	1
	11-12	--	--	--	1	--	6	1	--
Tacna	10-11	--	--	--	--	--	23	--	14
	11-12	--	--	--	--	--	42	43	27
Ayacucho	10-11	40	22	13	2	52	28	20	17
	11-12	174	73	53	1	--	35	1	16
Apurímac	10-11	119	39	27	5	--	25	5	2
	11-12	25	--	7	2	3	7	5	9
Abancay	10-11	8	2	--	3	--	--	--	--
	11-12	2	--	--	2	2	--	--	9
Andahuaylas	10-11	111	37	27	2	--	25	5	2
	11-12	23	--	7	--	1	7	5	--
Cusco	10-11	684	44	22	--	58	58	--	18
	11-12	801	114	58	--	33	33	--	4
Puno	10-11	170	390	58	20	652	47	--	--
	11-12	227	373	41	27	817	25	--	--
San Martín	10-11	--	--	--	--	960	--	--	13
	11-12	--	--	--	--	942	--	--	8
Loreto	10-11	--	--	--	--	4 422	23	--	94
	11-12	--	--	--	--	4 630	30	--	58
Ucayali	10-11	--	--	--	16	834	--	--	--
	11-12	--	--	--	2	862	--	--	--
Madre de Dios	10-11	--	--	--	3	10	--	--	--
	11-12	--	--	--	1	13	--	--	--

p/ Preliminar

-- magnitud cero

Fuente: Direcciones / Gerencias Regionales de Agricultura - Dirección de Estadística / Información Agraria

Elaboración : Ministerio de Agricultura - Oficina de Estudios Económicos y Estadísticos -Unidad de Estadística

Cuadro Nº 23
SUPERFICIE SEMBRADA DE PRINCIPALES CULTIVOS POR MES, SEGÚN REGIÓN
Campañas agrícolas: 2010-2011 y 2011-2012p/ agosto
(ha)

Región	Campaña	ago	set	oct	nov	díc
TOTAL NACIONAL	10-11	140 109	217 615	356 026	307 221	238 640
	11-12	137 377				
Tumbes	10-11	6 445	901	192	46	26
	11-12	5 026				
Piura	10-11	17 222	8 699	1 638	2 631	4 920
	11-12	11 767				
Lambayeque	10-11	5 472	4 006	2 391	4 563	3 975
	11-12	3 718				
La Libertad	10-11	4 242	6 728	17 528	26 903	30 359
	11-12	4 211				
Cajamarca	10-11	6 618	15 860	35 241	38 039	29 626
	11-12	6 506				
Cajamarca	10-11	3 626	2 042	6 817	16 010	10 103
	11-12	3 565				
Chota	10-11	2 421	12 245	24 599	16 078	11 513
	11-12	2 768				
Jaén	10-11	571	1 573	3 825	5 951	8 010
	11-12	173				
Amazonas	10-11	5 307	4 853	5 120	9 732	11 898
	11-12	4 538				
Ancash	10-11	5 391	5 223	8 972	11 695	15 749
	11-12	4 942				
Lima	10-11	5 620	5 584	5 641	5 879	4 205
	11-12	4 728				
Lima Metropolitana	10-11	209	323	227	155	109
	11-12	205				
Callao	10-11	27	25	34	12	10
	11-12	5				
Ica	10-11	3 809	10 277	8 053	2 411	1 163
	11-12	5 266				
Huánuco	10-11	8 864	16 252	20 567	14 735	12 184
	11-12	9 208				
Pasco	10-11	6 006	7 951	5 068	1 625	474
	11-12	5 504				
Junín	10-11	6 537	13 416	24 763	22 730	12 550
	11-12	6 361				
Huancavelica	10-11	1 386	4 064	18 721	32 218	19 561
	11-12	2 967				
Arequipa	10-11	3 040	4 030	9 069	8 411	5 499
	11-12	2 757				
Moquegua	10-11	287	756	443	129	96
	11-12	350				
Tacna	10-11	118	237	447	338	332
	11-12	239				
Ayacucho	10-11	1 243	6 034	22 124	26 950	21 865
	11-12	1 997				
Apurímac	10-11	1 164	5 014	27 012	23 748	15 577
	11-12	881				
Abancay	10-11	132	1 732	10 971	10 166	5 016
	11-12	418				
Andahuaylas	10-11	1 032	3 282	16 041	13 582	10 561
	11-12	463				
Cusco	10-11	10 698	27 765	39 015	31 691	19 204
	11-12	9 065				
Puno	10-11	8 719	25 941	69 790	23 790	11 365
	11-12	9 553				
San Martín	10-11	11 893	20 730	13 983	6 611	10 079
	11-12	13 602				
Loreto	10-11	16 694	17 458	11 238	7 183	4 594
	11-12	20 660				
Ucayali	10-11	3 038	4 655	4 025	3 547	3 130
	11-12	3 244				
Madre de Dios	10-11	60	833	4 726	1 451	91
	11-12	77				

Continúa

Conclusión

Región	Campaña	ene	feb	mar	abr	may	jun	jul	ago-jul
TOTAL NACIONAL	10-11	184 477	165 630	114 702	83 587	87 538	91 602	82 454	2 069 603
	11-12								
Tumbes	10-11	249	6 784	1 504	219	93	73	649	17 180
	11-12								
Piura	10-11	20 388	27 680	25 100	10 519	2 286	1 703	2 968	125 754
	11-12								
Lambayeque	10-11	6 734	26 335	13 486	3 487	6 559	4 597	5 759	87 364
	11-12								
La Libertad	10-11	41 679	24 922	9 101	6 114	8 963	11 299	3 102	190 940
	11-12								
Cajamarca	10-11	23 831	26 496	18 299	15 353	13 633	9 850	5 814	238 658
	11-12								
Cajamarca	10-11	10 567	16 300	11 371	4 637	4 112	3 504	3 246	92 334
	11-12								
Chota	10-11	6 119	5 380	4 132	7 581	4 946	2 801	1 401	99 216
	11-12								
Jaén	10-11	7 145	4 816	2 796	3 135	4 575	3 545	1 167	47 108
	11-12								
Amazonas	10-11	11 994	7 904	6 538	7 012	4 561	4 233	3 475	82 627
	11-12								
Ancash	10-11	16 834	9 373	3 402	2 695	3 880	3 138	3 972	90 324
	11-12								
Lima	10-11	6 172	4 694	3 669	3 126	4 109	4 391	4 250	57 340
	11-12								
Lima Metropolitana	10-11	100	111	84	127	221	217	168	2 051
	11-12								
Callao	10-11	10	7	10	9	21	8	5	178
	11-12								
Ica	10-11	1 525	2 868	3 707	4 896	6 240	2 844	1 596	49 389
	11-12								
Huánuco	10-11	9 835	3 785	1 803	4 752	5 869	6 914	6 968	112 527
	11-12								
Pasco	10-11	692	1 149	1 329	1 131	674	549	936	27 584
	11-12								
Junín	10-11	1 673	476	1 837	2 095	1 689	2 147	2 787	92 700
	11-12								
Huancavelica	10-11	4 395	861	307	415	50	--	736	82 713
	11-12								
Arequipa	10-11	3 671	1 514	3 345	7 636	3 949	5 545	2 940	58 649
	11-12								
Moquegua	10-11	158	230	103	66	57	23	17	2 365
	11-12								
Tacna	10-11	49	78	74	113	189	136	189	2 300
	11-12								
Ayacucho	10-11	6 578	793	111	149	194	529	360	86 930
	11-12								
Apurímac	10-11	7 935	553	112	71	67	341	316	81 910
	11-12								
Abancay	10-11	2 386	34	12	56	--	275	32	30 812
	11-12								
Andahuaylas	10-11	5 549	519	100	15	67	66	284	51 098
	11-12								
Cusco	10-11	2 365	89	224	85	68	535	512	132 250
	11-12								
Puno	10-11	155	--	--	--	--	1 136	802	141 698
	11-12								
San Martín	10-11	11 327	15 401	17 214	8 130	9 101	11 842	10 835	147 145
	11-12								
Loreto	10-11	3 901	3 411	2 833	4 279	8 965	16 028	21 711	118 295
	11-12								
Ucayali	10-11	2 203	71	429	862	5 652	3 465	1 538	32 615
	11-12								
Madre de Dios	10-11	26	45	81	246	450	61	49	8 116
	11-12								

p/ Preliminar

-- magnitud cero

Fuente: Direcciones / Gerencias Regionales de Agricultura - Dirección de Estadística / Información Agraria

Elaboración : Ministerio de Agricultura - Oficina de Estudios Económicos y Estadísticos -Unidad de Estadística

Cuadro Nº 24
SUPERFICIE SEMBRADA DE PRINCIPALES CULTIVOS, POR MES
Campañas agrícolas: 2010-2011 y 2011-2012p/
Mes: agosto
(ha)

Cultivos	Campaña	ago	set	oct	nov	dic	ene	feb	mar	abr	may	jun	jul	ago-jul
TOTAL NACIONAL	10-11	140 109	217 615	356 026	307 221	238 640	184 477	165 630	114 702	83 587	87 538	91 602	82 454	2 069 603
	11-12	137 377												
Arroz cáscara	10-11	33 529	26 477	28 003	34 828	39 205	34 154	57 394	38 150	16 962	19 345	19 433	21 149	368 626
	11-12	30 124												
Maiz amiláceo	10-11	16 497	37 368	72 114	59 543	25 625	20 277	5 167	1 173	1 813	1 741	2 647	2 288	246 250
	11-12	14 914												
Frijol grano ^{1/}	10-11	3 340	5 414	10 761	12 462	11 972	9 618	3 523	3 461	7 533	6 678	5 641	3 322	83 723
	11-12	3 267												
Frijol castilla	10-11	3 305	484	482	481	409	641	1 350	865	802	1 714	2 606	2 714	15 851
	11-12	2 379												
Pallar	10-11	210	228	66	48	99	251	1 129	1 753	673	743	416	1 123	6 737
	11-12	183												
Zarandaja	10-11	82	153	114	48	51	101	71	18	47	776	321	136	1 916
	11-12	54												
Frijol de palo	10-11	266	115	155	79	74	113	42	53	306	436	210	71	1 920
	11-12	126												
Garbanzo	10-11	89	63	2	--	2	--	--	22	370	603	74	375	1 601
	11-12	21												
Frijol loctao	10-11	9	2	--	1	--	13	--	--	--	57	37	--	119
	11-12	0												
Lenteja	10-11	5	2	13	63	345	1 288	533	218	181	--	--	--	2 648
	11-12	0												
Papa	10-11	24 030	37 802	81 951	70 276	24 366	3 971	2 244	3 150	7 917	12 862	19 329	15 385	303 282
	11-12	25 698												
Trigo	10-11	44	573	5 605	14 156	34 596	40 873	28 148	15 192	5 225	1 248	1 615	533	147 806
	11-12	244												
Algodón rama	10-11	3 847	10 136	7 349	6 468	4 526	5 049	3 655	1 595	1 641	2 673	1 424	3 101	51 463
	11-12	4 833												
Maiz amarillo du	10-11	29 082	42 712	31 712	19 848	16 441	17 796	29 105	21 716	13 989	20 421	22 401	16 633	281 854
	11-12	29 940												
Soya	10-11	45	157	155	151	175	149	214	277	71	29	18	60	1 498
	11-12	32												
Sorgo grano	10-11	--	8	6	4	--	--	2	8	--	--	--	--	28
	11-12	8												
Marigold	10-11	54	--	13	--	--	--	--	76	293	300	276	86	1 098
	11-12	84												
Cebada grano	10-11	120	2 327	19 811	32 191	47 018	30 367	14 501	5 240	1 694	294	165	54	153 781
	11-12	58												
Quinua	10-11	264	7 066	22 508	4 706	2 837	194	11	10	--	--	67	37	37 699
	11-12	147												
Cañihua	10-11	28	1 538	4 235	911	280	--	--	--	--	--	--	--	6 992
	11-12	5												
Kiwicha	10-11	40	44	154	499	682	291	176	3	27	3	8	32	1 958
	11-12	24												
Haba grano	10-11	2 818	11 378	25 198	16 496	6 543	2 385	1 085	535	409	319	320	288	67 773
	11-12	3 007												
Arveja grano	10-11	1 670	3 692	9 647	9 695	8 005	5 486	7 779	11 656	11 891	5 958	1 495	1 970	78 943
	11-12	1 661												
Chocho	10-11	67	626	3 262	2 328	2 237	1 085	309	42	--	--	--	--	9 955
	11-12	33												
Olluco	10-11	3 718	6 588	7 542	4 601	1 390	383	128	96	160	406	549	808	26 367
	11-12	4 674												
Oca	10-11	1 374	3 339	6 431	2 684	679	182	92	6	6	8	58	197	15 054
	11-12	1 273												
Mashua	10-11	204	1 089	2 358	1 129	219	3	--	--	--	2	2	14	5 017
	11-12	269												
Camote	10-11	1 136	1 155	1 200	1 213	1 190	1 467	1 341	1 219	1 521	1 201	1 104	1 597	15 342
	11-12	1 029												
Yuca	10-11	11 462	14 812	12 587	10 150	7 883	7 078	5 653	4 833	5 782	6 636	7 666	7 694	102 236
	11-12	10 916												
Cebolla	10-11	1 941	1 608	1 632	1 068	1 006	722	1 194	1 923	3 416	2 168	1 690	1 308	19 675
	11-12	1 595												
Ajo	10-11	199	222	492	707	447	204	365	1 054	507	475	1 679	1 061	7 412
	11-12	404												
Tomate	10-11	637	441	472	390	344	339	422	359	355	445	356	422	4 981
	11-12	377												

p/ Preliminar

-- magnitud cero

1/ Incluye frijol bayo, caballero, canario, cocacho, panamito, larán.

Fuente: Direcciones / Gerencias Regionales de Agricultura - Dirección de Estadística / Información Agraria

Elaboración : Ministerio de Agricultura - Oficina de Estudios Económicos y Estadísticos -Unidad de Estadística

Cuadro N° 25
SUPERFICIE COSECHADA DE PRINCIPALES CULTIVOS, SEGÚN REGIÓN
Periodo: enero-agosto. Años: 2010 y 2011p/
(ha)

Región	Años	Ene-ago	Arroz cáscara	Maíz amiláceo	Frijol gr. seco ^{1/}	Frijol castlla	Pallar	Zaran- daja	Garbanzo
TOTAL NACIONAL	2010	1 215 683	294 689	198 457	62 184	13 870	1 602	758	59
	2011	1 136 491	270 141	186 200	60 446	6 323	1 692	578	114
Tumbes	2010	10 452	9 266	--	--	83	--	--	--
	2011	10 224	9 833	--	--	43	--	1	--
Piura	2010	98 318	44 086	14 617	3 744	9 843	--	--	--
	2011	82 886	41 353	12 672	4 326	2 831	--	--	--
Lambayeque	2010	85 639	51 589	2 367	758	921	47	176	--
	2011	65 321	37 906	1 150	656	1 029	382	104	--
La Libertad	2010	140 395	32 336	14 531	2 794	588	--	241	11
	2011	126 416	31 241	12 728	2 322	246	--	79	58
Cajamarca	2010	143 795	18 203	41 073	16 587	--	--	341	--
	2011	127 795	15 975	35 884	14 853	--	--	394	--
Cajamarca	2010	55 427	1 836	11 880	5 293	--	--	5	--
	2011	46 591	1 651	9 708	4 085	--	--	50	--
Chota	2010	60 678	2 689	26 606	8 395	--	--	336	--
	2011	56 241	2 395	24 078	7 987	--	--	344	--
Jaén	2010	27 690	13 678	2 587	2 899	--	--	--	--
	2011	24 963	11 929	2 098	2 781	--	--	--	--
Amazonas	2010	58 791	32 371	5 802	6 636	--	--	--	--
	2011	53 353	26 757	6 686	7 852	--	--	--	--
Ancash	2010	57 286	4 767	9 948	1 978	--	206	--	--
	2011	55 299	4 564	10 468	1 534	--	155	--	--
Lima	2010	37 729	--	900	922	688	--	--	--
	2011	34 584	--	792	452	855	--	--	--
Lima Metropolitana	2010	419	--	--	113	--	--	--	--
	2011	437	--	--	166	--	--	--	--
Callao	2010	--	--	--	--	--	--	--	--
	2011	4	--	--	--	--	--	--	--
Ica	2010	10 735	--	78	191	95	1 306	--	35
	2011	10 534	--	50	105	83	1 132	--	52
Huánuco	2010	65 748	6 723	13 786	4 600	--	--	--	--
	2011	69 662	6 900	13 771	4 546	--	--	--	--
Pasco	2010	16 223	1 505	1 264	332	--	--	--	--
	2011	15 375	1 873	1 055	384	--	--	--	--
Junín	2010	45 739	2 238	8 493	3 211	--	--	--	--
	2011	46 812	2 083	8 490	3 323	--	--	--	--
Huancavelica	2010	35 076	--	12 803	3 072	--	5	--	--
	2011	44 350	--	12 321	2 928	--	11	--	--
Arequipa	2010	32 087	18 455	2 995	5 444	--	--	--	--
	2011	30 762	19 292	2 822	4 092	--	--	--	--
Moquegua	2010	1 617	--	735	117	--	--	--	--
	2011	1 571	--	750	99	--	--	--	--
Tacna	2010	1 197	--	698	--	--	--	--	--
	2011	849	--	544	--	--	--	--	--
Ayacucho	2010	43 836	487	17 211	1 610	3	32	--	8
	2011	37 766	381	14 047	1 555	--	9	--	4
Apurímac	2010	55 596	--	24 237	5 238	--	6	--	5
	2011	52 999	--	22 984	4 444	--	3	--	--
Abancay	2010	19 970	--	9 424	2 004	--	6	--	--
	2011	18 442	--	8 503	1 662	--	--	--	--
Andahuaylas	2010	35 627	--	14 813	3 234	--	--	--	5
	2011	34 557	--	14 482	2 782	--	3	--	--
Cusco	2010	72 203	1 122	23 254	1 450	--	--	--	--
	2011	73 225	933	25 341	2 146	--	--	--	--
Puno	2010	57 752	447	3 666	229	--	--	--	--
	2011	57 152	473	3 644	242	--	--	--	--
San Martín	2010	99 619	49 389	--	2 300	734	--	--	--
	2011	99 581	51 402	--	2 759	824	--	--	--
Loreto	2010	21 713	10 592	--	627	125	--	--	--
	2011	23 152	10 953	--	1 474	174	--	--	--
Ucayali	2010	14 590	7 047	--	--	791	--	--	--
	2011	9 414	5 387	--	50	239	--	--	--
Madre de Dios	2010	9 130	4 067	--	232	--	--	--	--
	2011	6 969	2 836	--	139	--	--	--	--

Continúa

Conclusión

Región	Años	Frijol loctao	Lenteja	Papa	Trigo	Maíz a. duro	Soya	Sorgo grano	Caña de azúcar
TOTAL NACIONAL	2010	40	3 942	241 480	139 108	209 951	1 119	17	48 408
	2011	--	2 296	247 521	125 886	185 128	1 196	26	48 944
Tumbes	2010	--	--	--	--	1 094	9	--	--
	2011	--	--	--	--	321	27	--	--
Piura	2010	--	--	1 140	10 479	14 210	196	3	--
	2011	--	--	1 063	7 917	12 460	264	--	--
Lambayeque	2010	10	--	550	1 763	11 192	--	--	16 266
	2011	--	--	525	445	8 545	--	--	14 579
La Libertad	2010	30	1 744	18 778	31 235	17 114	--	--	20 994
	2011	--	1 689	16 442	26 305	12 702	--	--	22 604
Cajamarca	2010	--	2 064	17 991	25 540	21 415	581	--	--
	2011	--	549	17 867	23 817	17 883	574	--	--
Cajamarca	2010	--	2 036	6 966	21 948	5 463	--	--	--
	2011	--	519	7 126	20 515	2 937	--	--	--
Chota	2010	--	28	10 673	2 977	8 974	--	--	--
	2011	--	30	10 662	2 473	8 272	--	--	--
Jaén	2010	--	--	352	615	6 978	581	--	--
	2011	--	--	79	829	6 674	574	--	--
Amazonas	2010	--	--	3 257	516	10 143	66	--	--
	2011	--	--	2 530	225	9 204	100	--	--
Ancash	2010	--	--	10 233	19 111	7 519	--	--	3 524
	2011	--	--	8 984	18 523	7 325	--	--	3 746
Lima	2010	--	--	3 687	447	23 814	--	--	7 271
	2011	--	--	3 177	348	21 227	--	--	7 733
Lima Metropolitana	2010	--	--	5	--	301	--	--	--
	2011	--	--	22	--	249	--	--	--
Callao	2010	--	--	--	--	--	--	--	--
	2011	--	--	4	--	--	--	--	--
Ica	2010	--	--	865	64	8 091	11	--	--
	2011	--	--	1 680	11	7 422	--	--	--
Huánuco	2010	--	--	21 353	10 889	8 397	--	--	--
	2011	--	--	23 880	11 239	9 326	--	--	--
Pasco	2010	--	--	9 479	373	3 270	--	--	--
	2011	--	--	8 553	346	3 164	--	--	--
Junín	2010	--	--	21 375	6 446	3 931	45	--	--
	2011	--	--	21 941	6 757	4 122	96	--	--
Huancavelica	2010	--	17	14 327	4 713	140	--	--	--
	2011	--	12	24 559	4 377	142	--	--	--
Arequipa	2010	--	--	4 350	253	223	--	14	353
	2011	--	--	3 697	230	321	--	26	282
Moquegua	2010	--	--	646	86	33	--	--	--
	2011	--	--	587	94	41	--	--	--
Tacna	2010	--	--	493	--	6	--	--	--
	2011	--	--	295	4	6	--	--	--
Ayacucho	2010	--	10	14 650	8 780	1 045	--	--	--
	2011	--	15	14 401	6 371	983	--	--	--
Apurímac	2010	--	107	18 437	5 701	1 865	--	--	--
	2011	--	31	17 585	5 740	2 213	--	--	--
Abancay	2010	--	--	5 298	2 318	920	--	--	--
	2011	--	--	5 113	2 051	1 114	--	--	--
Andahuaylas	2010	--	107	13 139	3 384	945	--	--	--
	2011	--	31	12 472	3 689	1 099	--	--	--
Cusco	2010	--	--	30 381	11 262	4 609	126	--	--
	2011	--	--	30 731	11 672	2 364	38	--	--
Puno	2010	--	--	49 484	1 451	2 455	20	--	--
	2011	--	--	48 999	1 467	2 308	19	--	--
San Martín	2010	--	--	--	--	47 133	65	--	--
	2011	--	--	--	--	44 534	63	--	--
Loreto	2010	--	--	--	--	10 369	--	--	--
	2011	--	--	--	--	10 536	15	--	--
Ucayali	2010	--	--	--	--	6 752	--	--	--
	2011	--	--	--	--	3 738	--	--	--
Madre de Dios	2010	--	--	--	--	4 831	--	--	--
	2011	--	--	--	--	3 994	--	--	--

p/ Preliminar

-- magnitud cero

1/ Incluye frijol bayo, caballero, canario, cocacho, panamito, larán.

Fuente: Direcciones / Gerencias Regionales de Agricultura - Dirección de Estadística / Información Agraria

Elaboración : Ministerio de Agricultura - Oficina de Estudios Económicos y Estadísticos - Unidad de Estadística

Cuadro Nº 26

SUPERFICIE COSECHADA DE PRINCIPALES CULTIVOS, SEGÚN REGIÓN

Período: enero-agosto. Años: 2010 y 2011p/

(ha)

Región	Años	Ene-ago	Cebada grano	Quinua	Cañihua	Kiwicha	Haba gr. seco	Arveja gr. seco	Chocho Tarwi
TOTAL NACIONAL	2010	427 127	148 640	35 260	6 535	1 005	52 377	34 499	5 562
	2011	404 324	140 497	35 083	6 324	1 687	50 639	31 107	5 869
Tumbes	2010	61	--	--	--	--	--	--	--
	2011	50	--	--	--	--	--	--	--
Piura	2010	7 208	758	--	--	--	385	3 764	--
	2011	6 339	436	--	--	--	437	2 795	--
Lambayeque	2010	4 862	207	--	--	1	401	955	--
	2011	3 541	160	--	--	--	390	425	--
La Libertad	2010	47 793	28 702	410	--	130	4 498	7 206	701
	2011	43 465	26 360	326	--	101	4 286	6 428	584
Cajamarca	2010	31 618	11 094	142	--	--	3 323	4 077	162
	2011	29 950	9 701	151	--	--	2 844	4 615	147
Cajamarca	2010	18 798	10 068	142	--	--	1 542	3 769	162
	2011	16 990	8 760	151	--	--	1 405	3 995	147
Chota	2010	9 458	964	--	--	--	1 694	8	--
	2011	9 571	881	--	--	--	1 430	--	--
Jaén	2010	3 362	62	--	--	--	87	300	--
	2011	3 389	60	--	--	--	9	620	--
Amazonas	2010	6 415	165	4	--	--	141	172	115
	2011	7 146	83	4	--	--	98	114	65
Ancash	2010	19 831	10 676	141	--	114	2 280	3 077	216
	2011	17 637	10 175	128	--	261	1 901	2 283	184
Lima	2010	8 965	494	--	--	--	384	44	--
	2011	9 178	383	--	--	--	241	47	--
Lima Metropolitana	2010	928	--	--	--	--	--	--	--
	2011	816	--	--	--	--	--	--	--
Callao	2010	146	--	--	--	--	--	--	--
	2011	137	--	--	--	--	--	--	--
Ica	2010	2 244	120	16	--	--	--	--	--
	2011	1 897	19	18	--	--	--	--	--
Huánuco	2010	18 591	7 130	349	--	--	3 380	1 360	348
	2011	18 460	7 085	356	--	--	3 278	1 252	386
Pasco	2010	4 791	244	--	--	--	592	296	--
	2011	5 327	289	--	--	--	682	208	--
Junín	2010	25 943	12 385	1 153	--	--	2 062	1 473	19
	2011	26 362	12 770	1 191	--	--	1 987	1 427	32
Huancavelica	2010	28 001	17 241	424	--	39	4 677	3 061	320
	2011	29 558	17 327	431	--	45	5 305	2 979	526
Arequipa	2010	9 694	630	417	3	212	323	24	--
	2011	8 485	524	361	10	240	310	34	--
Moquegua	2010	392	144	34	--	--	94	--	--
	2011	452	189	35	--	--	137	--	--
Tacna	2010	942	--	--	--	--	--	--	--
	2011	630	--	10	--	--	--	--	--
Ayacucho	2010	30 541	12 160	2 589	--	142	5 567	3 963	106
	2011	23 691	8 827	1 951	--	66	4 628	2 945	283
Apurímac	2010	16 176	5 579	1 186	--	205	3 585	1 067	272
	2011	15 934	5 543	1 077	--	242	3 388	1 300	304
Abancay	2010	6 290	2 058	352	--	30	1 612	364	98
	2011	5 957	2 103	308	--	17	1 572	380	188
Andahuaylas	2010	9 885	3 521	834	--	175	1 973	703	174
	2011	9 977	3 440	770	--	225	1 816	920	116
Cusco	2010	49 836	15 376	2 054	911	162	11 879	3 226	1 832
	2011	49 173	15 694	1 856	703	732	11 316	3 386	1 925
Puno	2010	76 937	25 535	26 342	5 621	--	8 806	734	1 471
	2011	77 843	24 934	27 189	5 611	--	9 412	870	1 434
San Martín	2010	3 892	--	--	--	--	--	--	--
	2011	4 526	--	--	--	--	--	--	--
Loreto	2010	24 349	--	--	--	--	--	--	--
	2011	20 455	--	--	--	--	--	--	--
Ucayali	2010	6 455	--	--	--	--	--	--	--
	2011	2 721	--	--	--	--	--	--	--
Madre de Dios	2010	516	--	--	--	--	--	--	--
	2011	551	--	--	--	--	--	--	--

Continúa

Conclusión

Región	Años	Olluco	Oca	Mashua	Camote	Yuca	Cebolla	Ajo	Tomate
TOTAL NACIONAL	2010	25 997	15 934	5 100	9 357	65 505	15 257	2 454	3 645
	2011	25 825	14 628	4 885	9 928	59 342	12 822	2 522	3 165
Tumbes	2010	--	--	--	4,5	46	6	--	5
	2011	--	--	--	5,2	39	2	--	4
Piura	2010	266	203	--	697	649	433	22	31
	2011	393	270	--	634	850	451	15	58
Lambayeque	2010	240	128	--	727	1 110	885	--	208
	2011	310	138	--	730	530	677	--	181
La Libertad	2010	1 714	1 373	178	292	1 081	1 067	288	155
	2011	1 543	1 201	107	361	990	792	272	119
Cajamarca	2010	3 415	1 628	--	1 041	5 640	273	679	145
	2011	3 307	1 423	--	1 021	5 759	131	732	120
Cajamarca	2010	1 896	703	--	133	170	146	62	5
	2011	1 719	389	--	87	144	37	151	5
Chota	2010	1 390	925	--	908	2 772	113	609	75
	2011	1 523	1 034	--	934	3 036	92	577	64
Jaén	2010	129	--	--	--	2 698	14	8	65
	2011	65	--	--	--	2 579	2	4	51
Amazonas	2010	271	62	17	26	5 401	3	19	21
	2011	197	51	16	20	6 476	2	14	10
Ancash	2010	1 433	848	--	404	151	328	--	163
	2011	947	525	--	506	243	298	10	176
Lima	2010	353	232	21	4 617	905	612	278	1 025
	2011	323	182	17	5 318	1 134	482	112	939
Lima Metropolitana	2010	--	--	--	193	--	639	1	95
	2011	--	--	--	191	--	557	3	65
Callao	2010	--	--	--	2	--	112	--	32
	2011	--	--	--	--	--	137	--	--
Ica	2010	6	--	--	665	142	672	--	623
	2011	2	--	--	601	112	706	--	439
Huánuco	2010	1 558	644	209	254	3 000	201	78	82
	2011	1 695	656	220	221	2 951	197	77	88
Pasco	2010	645	523	--	--	2 488	--	--	3
	2011	809	420	--	--	2 918	--	--	1
Junín	2010	2 510	939	980	--	3 329	788	247	58
	2011	2 755	891	958	--	3 327	652	312	61
Huancavelica	2010	1 500	258	281	--	--	9	152	39
	2011	1 926	392	391	2	--	21	155	60
Arequipa	2010	142	59	6	85	26	7 049	391	327
	2011	112	69	8	65	16	5 871	578	287
Moquegua	2010	12	25	17	8	--	52	--	6
	2011	7	18	4	4	1	41	7	9
Tacna	2010	--	--	--	22	--	849	9	62
	2011	--	--	--	15	--	531	1	73
Ayacucho	2010	2 404	1 417	974	25	511	315	251	117
	2011	2 028	1 148	858	40	396	235	203	83
Apurímac	2010	2 854	698	386	51	30	139	40	86
	2011	2 616	766	442	36	16	115	31	59
Abancay	2010	1 304	259	87	29	26	7	2	62
	2011	1 041	185	86	22	16	--	--	41
Andahuaylas	2010	1 550	439	299	22	4	132	38	24
	2011	1 575	581	356	14	--	115	31	18
Cusco	2010	5 094	2 718	1 184	24	5 014	335	--	26
	2011	5 123	2 470	1 057	5	4 404	436	2	65
Puno	2010	1 581	4 180	848	79	1 336	402	--	2
	2011	1 734	4 010	808	70	1 389	380	--	2
San Martín	2010	--	--	--	--	3 731	--	--	161
	2011	--	--	--	--	4 400	--	--	126
Loreto	2010	--	--	--	--	24 091	88	--	170
	2011	--	--	--	--	20 217	108	--	130
Ucayali	2010	--	--	--	118	6 337	--	--	--
	2011	--	--	--	61	2 658	--	--	3
Madre de Dios	2010	--	--	--	24	488	--	--	4
	2011	--	--	--	23	519	--	--	9

p/ Preliminar

-- magnitud cero

Fuente: Direcciones / Gerencias Regionales de Agricultura - Dirección de Estadística / Información Agraria

Elaboración : Ministerio de Agricultura - Oficina de Estudios Económicos y Estadísticos - Unidad de Estadística

Cuadro N° 28
PRODUCCIÓN DE PRINCIPALES CULTIVOS, SEGÚN REGIÓN
Período: enero-agosto. Años: 2010 y 2011p/
(t)

Región	Años	Arroz cáscara	Maíz amiláceo	Frijol gr. seco ^{1/}	Frijol castlla	Pallar	Zaran- daja	Frijol de palo	Gar- banzo	Frijol loctao	Lenteja
TOTAL NACIONAL	2010	2 253 009	252 814	69 921	23 289	2 827	813	2 189	63	75	3 574
	2011	2 088 470	242 032	65 874	10 474	4 265	696	2 141	151	--	1 872
Tumbes	2010	75 681	--	--	96	--	--	--	--	--	--
	2011	84 906	--	--	51	--	1	--	--	--	--
Piura	2010	396 689	13 201	3 640	17 374	--	--	--	--	--	--
	2011	358 649	11 843	3 359	5 672	--	--	--	--	--	--
Lambayeque	2010	402 659	4 315	808	1 108	67	268	170	--	15	--
	2011	279 701	2 043	517	1 180	442	191	158	--	--	--
La Libertad	2010	303 883	20 304	3 628	1 104	--	292	83	13	60	1 646
	2011	322 222	17 007	2 735	398	--	104	62	71	--	1 421
Cajamarca	2010	138 568	33 425	13 921	--	--	253	195	--	--	1 802
	2011	119 451	28 181	12 378	--	--	401	163	--	--	380
Cajamarca	2010	11 623	9 759	4 936	--	--	7	--	--	--	1 783
	2011	10 781	8 040	3 726	--	--	45	--	--	--	358
Chota	2010	20 351	21 232	6 804	--	--	246	191	--	--	20
	2011	17 895	18 176	6 562	--	--	356	160	--	--	22
Jaén	2010	106 594	2 434	2 182	--	--	--	4	--	--	--
	2011	90 776	1 964	2 089	--	--	--	4	--	--	--
Amazonas	2010	238 493	4 740	3 908	--	--	--	--	--	--	--
	2011	198 223	5 097	4 917	--	--	--	--	--	--	--
Ancash	2010	36 650	11 748	2 424	--	259	--	--	--	--	--
	2011	36 000	12 399	1 823	--	193	--	--	--	--	--
Lima	2010	--	1 644	1 905	1 268	--	--	--	--	--	--
	2011	--	1 538	1 105	1 619	--	--	--	--	--	--
Lima Metropolitana	2010	--	--	185	--	--	--	--	--	--	--
	2011	--	--	486	--	--	--	--	--	--	--
Callao	2010	--	--	--	--	--	--	--	--	--	--
	2011	--	--	--	--	--	--	--	--	--	--
Ica	2010	--	187	274	163	2 423	--	--	34	--	--
	2011	--	159	148	161	3 599	--	--	76	--	--
Huánuco	2010	25 083	15 982	6 504	--	--	--	--	--	--	--
	2011	25 688	14 312	6 265	--	--	--	--	--	--	--
Pasco	2010	2 276	1 633	489	--	--	--	--	--	--	--
	2011	2 521	856	559	--	--	--	--	--	--	--
Junín	2010	6 827	17 321	4 191	--	--	--	--	--	--	--
	2011	6 437	17 033	4 224	--	--	--	--	--	--	--
Huancavelica	2010	--	18 566	4 866	--	6	--	--	--	--	13
	2011	--	19 323	4 458	--	15	--	--	--	--	16
Arequipa	2010	245 950	10 708	9 011	--	--	--	--	--	--	--
	2011	257 957	9 269	6 937	--	--	--	--	--	--	--
Moquegua	2010	--	897	347	--	--	--	--	--	--	--
	2011	--	933	318	--	--	--	--	--	--	--
Tacna	2010	--	1 768	--	--	--	--	--	--	--	--
	2011	--	1 435	--	--	--	--	--	--	--	--
Ayacucho	2010	980	16 255	1 578	3	52	--	69	8	--	10
	2011	769	10 243	1 389	--	11	--	21	4	--	14
Apurímac	2010	--	29 013	7 259	--	20	--	--	8	--	103
	2011	--	27 676	6 594	--	4	--	--	--	--	41
Abancay	2010	--	10 132	3 337	--	20	--	--	--	--	--
	2011	--	10 187	3 140	--	--	--	--	--	--	--
Andahuaylas	2010	--	18 881	3 922	--	--	--	--	8	--	103
	2011	--	17 489	3 454	--	4	--	--	--	--	41
Cusco	2010	1 992	45 153	1 625	--	--	--	1 595	--	--	--
	2011	1 967	56 670	2 884	--	--	--	1 714	--	--	--
Puno	2010	773	5 955	251	--	--	--	--	--	--	--
	2011	852	6 017	265	--	--	--	--	--	--	--
San Martín	2010	323 357	--	2 257	728	--	--	--	--	--	--
	2011	341 416	--	2 772	824	--	--	--	--	--	--
Loreto	2010	29 193	--	642	127	--	--	10	--	--	--
	2011	33 574	--	1 530	167	--	--	5	--	--	--
Ucayali	2010	16 883	--	--	1 319	--	--	67	--	--	--
	2011	13 155	--	93	402	--	--	18	--	--	--
Madre de Dios	2010	7 073	--	208	--	--	--	--	--	--	--
	2011	4 982	--	118	--	--	--	--	--	--	--

Continúa

Conclusión

Región	Años	Papa	Trigo	Plátano	Algodón rama	Maíz a. duro	Soya	Sorgo grano	Caña de azúcar	Café	Espá- rrago	Mari- gold
TOTAL NACIONAL	2010	2 937 528	184 647	1 313 626	61 632	870 853	1 998	50	6 246 562	256 117	185 839	1 898
	2011	3 173 556	169 392	1 290 581	104 908	776 091	2 191	85	6 201 708	295 424	196 059	9 898
Tumbes	2010	--	--	54 183	--	3 130	19	--	--	--	--	--
	2011	--	--	63 688	--	694	47	--	--	--	--	--
Piura	2010	12 181	9 735	174 622	4 961	54 137	273	11	--	2 331	--	238
	2011	10 894	7 445	177 416	8 663	52 645	411	--	--	2 227	270	1 480
Lambayeque	2010	3 127	1 448	1 961	4 024	67 891	--	--	1 771 936	562	41	--
	2011	3 092	344	4 134	10 360	56 600	--	--	1 644 524	469	35	--
La Libertad	2010	279 665	56 941	8 412	3 824	141 225	--	--	3 092 355	298	103 869	--
	2011	235 021	47 111	7 774	6 908	106 356	--	--	3 067 659	291	107 997	5 219
Cajamarca	2010	202 825	26 780	28 502	18	68 227	1 226	--	--	53 871	--	--
	2011	203 169	25 201	27 740	--	52 525	1 239	--	--	54 545	--	--
Cajamarca	2010	64 133	22 470	2 908	--	22 863	--	--	--	544	--	--
	2011	63 780	20 946	2 654	--	11 190	--	--	--	632	--	--
Chota	2010	136 350	3 704	3 231	--	31 774	--	--	--	2 349	--	--
	2011	138 878	3 443	2 997	--	28 500	--	--	--	2 164	--	--
Jaén	2010	2 343	606	22 363	18	13 590	1 226	--	--	50 978	--	--
	2011	512	812	22 089	--	12 836	1 239	--	--	51 749	--	--
Amazonas	2010	47 549	534	97 630	--	23 493	132	--	--	34 282	--	--
	2011	36 327	232	96 779	--	21 141	162	--	--	42 649	--	--
Ancash	2010	101 877	19 051	998	1 696	38 069	--	--	394 584	--	12 142	1 660
	2011	90 360	18 397	1 032	4 351	37 273	--	--	491 944	--	12 423	600
Lima	2010	60 213	671	2 822	3 306	208 041	--	--	959 742	--	8 633	--
	2011	58 229	612	2 096	6 834	190 580	--	--	971 375	--	8 634	2 599
Lima Metropolitana	2010	136	--	248	--	2 178	--	--	--	--	--	--
	2011	506	--	322	5	1 977	--	--	--	--	--	--
Callao	2010	--	--	--	--	--	--	--	--	--	--	--
	2011	110	--	--	--	--	--	--	--	--	--	--
Ica	2010	25 645	120	1 234	41 892	67 932	18	--	--	--	61 153	--
	2011	56 496	18	1 222	65 543	65 566	--	--	--	--	66 700	--
Huánuco	2010	253 636	13 372	76 136	112	27 313	--	--	--	2 104	--	--
	2011	312 998	15 480	79 875	38	28 755	--	--	--	2 283	--	--
Pasco	2010	89 523	541	57 706	--	4 931	--	--	--	6 701	--	--
	2011	135 980	563	58 219	--	4 923	--	--	--	7 684	--	--
Junín	2010	330 640	14 056	114 395	--	10 697	53	--	--	67 456	--	--
	2011	383 525	14 708	117 509	--	11 488	112	--	--	78 618	--	--
Huancavelica	2010	149 323	5 946	575	--	231	--	--	--	8	--	--
	2011	263 234	6 226	615	--	268	--	--	--	13	--	--
Arequipa	2010	120 722	839	13	996	1 492	--	39	27 945	--	--	--
	2011	110 722	767	15	745	2 137	--	85	26 205	--	--	--
Moquegua	2010	8 358	105	13	--	137	--	--	--	--	--	--
	2011	8 417	106	11	--	165	--	--	--	--	--	--
Tacna	2010	6 638	--	--	--	19	--	--	--	--	--	--
	2011	4 624	10	50	--	22	--	--	--	--	--	--
Ayacucho	2010	188 771	8 803	4 362	--	2 072	--	--	--	4 441	--	--
	2011	134 863	4 883	3 917	--	1 964	--	--	--	4 362	--	--
Apurímac	2010	230 978	6 991	246	--	4 199	--	--	--	--	--	--
	2011	218 507	6 774	367	--	4 616	--	--	--	--	--	--
Abancay	2010	57 665	2 680	110	--	2 974	--	--	--	--	--	--
	2011	54 062	2 301	249	--	3 337	--	--	--	--	--	--
Andahuaylas	2010	173 313	4 311	136	--	1 225	--	--	--	--	--	--
	2011	164 445	4 473	118	--	1 279	--	--	--	--	--	--
Cusco	2010	276 541	16 983	26 893	--	8 030	180	--	--	24 241	--	--
	2011	351 273	18 842	35 102	--	4 141	57	--	--	32 673	--	--
Puno	2010	549 181	1 733	7 714	--	4 163	22	--	--	6 084	--	--
	2011	555 208	1 673	7 834	--	3 917	21	--	--	6 422	--	--
San Martín	2010	--	--	256 138	749	85 540	75	--	--	52 108	--	--
	2011	--	--	255 150	1 431	89 755	116	--	--	61 362	--	--
Loreto	2010	--	--	222 107	--	21 268	--	--	--	14	--	--
	2011	--	--	188 534	--	21 700	27	--	--	15	--	--
Ucayali	2010	--	--	169 306	55	15 955	--	--	--	1 588	--	--
	2011	--	--	151 830	30	8 195	--	--	--	1 771	--	--
Madre de Dios	2010	--	--	7 410	--	10 481	--	--	--	29	--	--
	2011	--	--	9 350	--	8 690	--	--	--	40	--	--

p/ Preliminar

-- magnitud cero

1/ Incluye frijol bayo, caballero, canario, cocacho, panamito, larán.

Fuente: Direcciones / Gerencias Regionales de Agricultura - Dirección de Estadística / Información Agraria

Elaboración: Ministerio de Agricultura - Oficina de Estudios Económicos y Estadísticos -Unidad de Estadística

Cuadro N° 29

PRODUCCIÓN DE PRINCIPALES CULTIVOS, SEGÚN REGIÓN

Período: enero-agosto. Años: 2010 y 2011p/

(t)

Región	Años	Cebada grano	Quinua	Cañihua	Kiwicha	Haba gr. seco	Arveja gr. seco	Chocho tarhui	Olluco
TOTAL NACIONAL	2010	209 385	41 025	5 107	1 548	65 760	36 553	6 212	152 611
	2011	194 436	40 513	4 907	2 770	63 388	33 205	8 295	153 496
Tumbes	2010	--	--	--	--	--	--	--	--
	2011	--	--	--	--	--	--	--	--
Piura	2010	607	--	--	--	369	2 777	--	638
	2011	347	--	--	--	361	2 297	--	740
Lambayeque	2010	143	--	--	1	275	803	--	325
	2011	99	--	--	--	272	259	--	393
La Libertad	2010	53 859	430	--	129	5 857	8 873	752	9 975
	2011	44 867	352	--	117	5 006	7 337	599	8 630
Cajamarca	2010	9 928	133	--	--	3 161	3 482	121	17 081
	2011	8 572	141	--	--	2 656	4 101	128	16 567
Cajamarca	2010	9 082	133	--	--	1 719	3 257	121	7 818
	2011	7 790	141	--	--	1 551	3 639	128	6 656
Chota	2010	787	--	--	--	1 361	7	--	8 442
	2011	721	--	--	--	1 105	--	--	9 485
Jaén	2010	59	--	--	--	81	218	--	821
	2011	61	--	--	--	0	462	--	426
Amazonas	2010	175	2	--	--	133	129	70	1 768
	2011	89	2	--	--	81	82	43	1 351
Ancash	2010	10 618	148	--	147	2 288	2 960	214	6 710
	2011	10 111	136	--	317	1 909	2 300	191	4 367
Lima	2010	781	--	--	--	538	47	--	1 256
	2011	645	--	--	--	329	59	--	1 254
Lima Metropolitana	2010	--	--	--	--	--	--	--	--
	2011	--	--	--	--	--	--	--	--
Callao	2010	--	--	--	--	--	--	--	--
	2011	--	--	--	--	--	--	--	--
Ica	2010	238	40	--	--	--	--	--	27
	2011	34	41	--	--	--	--	--	5
Huánuco	2010	10 076	283	--	--	3 653	1 384	430	16 502
	2011	9 567	293	--	--	3 568	1 341	457	17 692
Pasco	2010	392	--	--	--	993	336	--	4 611
	2011	361	--	--	--	989	246	--	6 190
Junín	2010	25 790	1 586	--	--	3 983	2 837	18	15 786
	2011	26 382	1 448	--	--	3 767	2 620	27	18 354
Huancavelica	2010	21 904	323	--	24	6 922	4 179	403	7 845
	2011	25 141	391	--	42	8 118	4 373	711	11 095
Arequipa	2010	1 856	634	12	558	729	53	--	772
	2011	2 438	498	8	733	706	122	--	574
Moquegua	2010	160	23	--	--	124	--	--	79
	2011	201	25	--	--	183	--	--	45
Tacna	2010	--	--	--	--	--	--	--	--
	2011	--	12	--	--	--	--	--	--
Ayacucho	2010	13 110	2 368	--	135	5 008	3 604	108	9 844
	2011	6 425	1 490	--	52	3 712	2 118	324	6 907
Apurímac	2010	6 603	1 212	--	271	4 185	1 193	337	19 902
	2011	6 834	1 304	--	335	4 108	1 559	518	16 235
Abancay	2010	2 245	351	--	64	1 782	384	157	10 220
	2011	2 521	308	--	22	1 597	436	357	6 572
Andahuaylas	2010	4 358	861	--	207	2 403	810	179	9 682
	2011	4 313	996	--	313	2 511	1 122	161	9 664
Cusco	2010	23 127	1 890	729	283	16 688	3 169	1 890	28 945
	2011	22 795	1 789	454	1 175	17 157	3 557	3 470	31 351
Puno	2010	30 018	31 951	4 366	--	10 855	727	1 871	10 546
	2011	29 528	32 590	4 446	--	10 468	833	1 827	11 748
San Martín	2010	--	--	--	--	--	--	--	--
	2011	--	--	--	--	--	--	--	--
Loreto	2010	--	--	--	--	--	--	--	--
	2011	--	--	--	--	--	--	--	--
Ucayali	2010	--	--	--	--	--	--	--	--
	2011	--	--	--	--	--	--	--	--
Madre de Dios	2010	--	--	--	--	--	--	--	--
	2011	--	--	--	--	--	--	--	--

Continúa

Conclusión

Región	Años	Oca	Mashua	Camote	Yuca	Cebolla	Ajo	Tomate
TOTAL NACIONAL	2010	93 102	29 142	158 333	778 044	468 797	17 433	126 603
	2011	88 626	28 637	175 010	713 409	449 404	20 586	108 638
Tumbes	2010	--	--	30	441	123	--	93
	2011	--	--	19	323	69	--	61
Piura	2010	422	--	15 318	5 476	9 213	50	780
	2011	530	--	11 230	6 324	10 321	30	1 304
Lambayeque	2010	164	--	9 238	10 889	27 857	--	5 670
	2011	169	--	9 963	5 430	20 274	--	4 593
La Libertad	2010	7 692	901	3 516	14 387	34 881	2 299	5 290
	2011	6 460	611	4 247	13 184	25 479	2 280	3 652
Cajamarca	2010	6 827	--	6 474	47 173	3 074	3 006	940
	2011	6 191	--	6 621	46 680	1 299	3 473	779
Cajamarca	2010	3 229	--	1 146	1 464	2 354	439	100
	2011	1 962	--	456	1 372	775	1 054	89
Chota	2010	3 598	--	5 328	22 841	663	2 522	482
	2011	4 229	--	6 166	25 581	520	2 398	415
Jaén	2010	--	--	--	22 869	57	46	358
	2011	--	--	--	19 728	4	21	275
Amazonas	2010	355	95	205	75 629	19	103	164
	2011	314	94	136	95 857	12	71	78
Ancash	2010	3 634	--	7 189	2 955	6 276	--	3 056
	2011	2 124	--	8 355	4 422	5 487	48	3 219
Lima	2010	872	80	92 462	30 527	14 589	1 716	31 427
	2011	683	74	112 273	36 804	14 167	838	30 746
Lima Metropolitana	2010	--	--	4 236	--	12 879	8	2 004
	2011	--	--	4 298	--	11 500	21	1 492
Callao	2010	--	--	45	--	1 689	--	748
	2011	--	--	--	--	2 760	--	--
Ica	2010	--	--	12 532	2 720	36 249	--	50 981
	2011	--	--	12 286	1 956	40 089	--	39 432
Huánuco	2010	4 196	1 221	3 161	31 929	2 456	360	2 130
	2011	4 464	1 317	2 569	31 545	2 411	347	2 461
Pasco	2010	3 754	--	--	30 203	--	--	30
	2011	3 548	--	--	35 253	--	--	12
Junín	2010	5 788	6 127	--	37 200	15 039	1 938	754
	2011	5 595	6 042	--	36 924	12 839	2 589	783
Huancavelica	2010	1 307	1 592	--	--	62	583	384
	2011	2 224	2 430	17	--	140	777	579
Arequipa	2010	272	23	923	507	262 516	5 899	14 474
	2011	277	32	764	271	266 953	8 896	11 826
Moquegua	2010	133	152	65	--	1 427	--	173
	2011	94	35	35	8	1 308	51	249
Tacna	2010	--	--	230	--	25 358	90	2 056
	2011	--	--	183	--	18 874	10	2 667
Ayacucho	2010	5 269	3 697	305	5 392	3 064	1 180	1 585
	2011	3 899	2 865	360	4 243	2 307	985	897
Apurímac	2010	4 236	2 344	369	345	880	202	907
	2011	4 153	2 501	291	207	777	161	750
Abancay	2010	1 668	534	261	323	39	16	721
	2011	1 063	488	220	207	--	--	652
Andahuaylas	2010	2 569	1 810	108	22	842	186	186
	2011	3 091	2 014	71	--	777	161	98
Cusco	2010	14 150	6 767	192	69 302	4 125	--	440
	2011	15 173	6 895	40	59 825	5 485	8	1 033
Puno	2010	34 031	6 144	700	14 009	6 802	--	19
	2011	32 728	5 743	660	14 917	6 632	--	18
San Martín	2010	--	--	--	50 363	--	--	1 677
	2011	--	--	--	65 155	--	--	1 350
Loreto	2010	--	--	--	248 544	221	--	785
	2011	--	--	--	208 273	222	--	553
Ucayali	2010	--	--	967	94 417	--	--	--
	2011	--	--	500	39 426	--	--	15
Madre de Dios	2010	--	--	176	5 635	--	--	39
	2011	--	--	164	6 381	--	--	88

p/ Preliminar

-- magnitud cero

Fuente: Direcciones / Gerencias Regionales de Agricultura - Dirección de Estadística / Información Agraria

Elaboración : Ministerio de Agricultura - Oficina de Estudios Económicos y Estadísticos -Unidad de Estadística

Cuadro Nº 30
PRODUCCIÓN DE PRINCIPALES CULTIVOS, POR MES
Período: enero-agosto. Años 2010 y 2011p/
(t)

Cultivos	Años	ene-ago	ene	feb	mar	abr	may	jun	jul	ago	set	oct	nov	dic	ene-dic
Arroz cáscara	2010	2 253 009	154 322	119 601	262 673	354 093	525 795	519 206	219 066	98 253	106 406	110 150	123 883	237 925	2 831 374
	2011	2 088 470	164 326	115 853	235 908	389 541	283 091	310 477	431 778	157 496					
Maíz amiláceo	2010	252 814	802	1 235	3 406	20 306	80 721	86 664	47 977	11 703	2 549	740	824	646	257 574
	2011	242 032	253	1 454	2 450	17 475	73 728	85 751	46 053	14 869					
Frijol grano seco	2010	69 921	2 794	2 512	1 813	4 390	13 766	14 901	15 301	14 444	9 767	7 028	3 541	2 502	92 758
	2011	65 874	2 389	3 089	1 429	4 744	11 059	13 469	16 131	13 564					
Frijol castilla	2010	23 289	1 000	547	577	1 526	11 932	5 160	707	1 840	3 447	2 372	4 307	988	34 402
	2011	10 474	531	1 018	787	663	987	2 780	1 842	1 865					
Pallar	2010	2 827	212	44	54	142	86	27	262	2 002	2 379	1 489	1 898	411	9 005
	2011	4 265	61	40	77	13	41	203	1 458	2 372					
Zarandaja	2010	813	117	50	68	86	84	265	87	58	234	1 539	665	366	3 617
	2011	696	93	39	79	194	74	35	102	82					
Frijol de palo	2010	2 189	40	60	89	56	508	853	449	134	117	209	81	133	2 730
	2011	2 141	28	87	36	93	520	753	419	204					
Garbanzo	2010	63	--	--	--	--	7	1	21	34	506	775	972	215	2 532
	2011	151	3	3	--	2	--	2	62	79					
Frijol loctao	2010	75	14	30	30	--	--	1	--	--	5	35	25	--	140
	2011	--	--	--	--	--	--	--	--	--					
Lenteja	2010	3 574	13	25	--	21	193	760	1 653	909	161	74	3	--	3 812
	2011	1 872	4	--	13	40	76	268	938	534					
Papa	2010	2 937 528	201 859	226 140	350 433	728 841	813 791	329 734	169 821	116 908	160 538	199 098	264 614	252 595	3 814 373
	2011	3 173 556	195 954	240 595	330 630	745 178	876 465	433 247	213 340	138 146					
Trigo	2010	184 647	27	85	195	1 055	7 920	43 929	77 249	54 186	14 320	5 537	9 674	5 277	219 454
	2011	169 392	10	91	164	719	6 004	45 344	66 205	50 854					
Plátano	2010	1 313 626	161 846	166 675	167 886	165 936	168 286	162 252	162 081	158 664	164 918	169 030	176 436	183 273	2 007 284
	2011	1 290 581	168 793	164 652	167 194	162 245	166 019	157 546	154 730	149 404					
Algodón rama	2010	61 632	2 258	5 380	4 366	11 551	18 455	10 056	6 946	2 619	1 116	463	181	366	63 758
	2011	104 908	3 702	5 061	6 793	23 681	26 034	18 921	13 145	7 572					
Maíz amarillo du	2010	870 853	95 472	105 486	104 765	81 284	88 125	140 015	135 668	120 037	96 699	117 548	111 418	87 103	1 283 621
	2011	776 091	101 463	108 630	94 086	71 357	81 906	115 841	111 525	91 284					
Soya	2010	1 998	75	148	142	57	281	403	465	428	330	48	24	134	2 534
	2011	2 191	71	64	359	201	312	555	281	349					
Sorgo grano	2010	50	11	--	25	--	14	--	--	--	--	--	--	--	50
	2011	85	--	24	19	14	--	--	7	21					
Caña de azúcar	2010	6 246 562	815 436	642 067	777 234	730 081	679 087	814 783	844 297	943 577	892 095	860 418	934 081	924 700	9 857 855
	2011	6 201 708	799 442	647 185	875 895	722 549	724 042	696 288	795 778	940 529					
Café	2010	256 117	1 377	4 946	20 354	45 000	61 404	62 254	44 381	16 402	5 289	2 433	467	299	264 605
	2011	295 424	651	4 807	22 053	51 659	68 808	75 641	49 055	22 749					

Continúa

Conclusión

Cultivos	Años	ene-ago	ene	feb	mar	abr	may	jun	jul	ago	set	oct	nov	dic	ene-dic
Espárrago	2010	185 839	22 690	23 364	22 858	22 784	22 729	22 148	22 720	26 545	32 989	38 288	41 635	36 459	335 209
	2011	196 059	24 482	22 167	26 274	24 574	24 265	24 948	23 653	25 696					
Marigold	2010	1 898	238	--	--	--	--	--	810	850	1 244	2 247	1 556	380	7 325
	2011	9 898	180	--	195	--	90	813	3 494	5 126					
Cebada grano	2010	209 385	--	44	262	14 578	31 718	63 783	69 576	29 423	5 863	442	319	183	216 193
	2011	194 436	2	11	133	13 171	29 965	58 018	63 179	29 957					
Quinua	2010	41 025	29	22	2 428	26 229	7 863	3 453	954	47	22	16	--	16	41 079
	2011	40 513	32	90	488	23 063	12 124	3 532	1 070	113					
Cañihua	2010	5 107	--	--	1 178	3 414	515	--	--	--	--	--	--	--	5 107
	2011	4 907	--	--	150	3 566	1 186	5	--	--					
Kiwicha	2010	1 548	68	50	83	66	699	403	130	49	27	37	48	83	1 742
	2011	2 770	139	152	44	638	820	626	268	83					
Haba grano secc	2010	65 760	43	96	372	7 975	16 479	24 460	13 659	2 676	1 164	86	45	56	67 110
	2011	63 388	36	89	222	5 984	17 935	22 659	13 428	3 035					
Arveja grano sec	2010	36 553	29	49	84	1 008	6 695	10 010	9 901	8 778	5 562	5 412	3 275	452	51 254
	2011	33 205	10	49	129	849	6 131	9 596	7 660	8 781					
Chocho	2010	6 212	--	--	1	17	1 733	1 834	1 590	1 038	2 259	1 468	478	104	10 521
	2011	8 295	74	--	5	5	1 690	2 123	3 269	1 128					
Olluco	2010	152 611	3 119	5 328	11 858	30 722	57 907	33 931	8 190	1 556	1 455	483	1 059	3 139	158 747
	2011	153 496	3 772	6 812	10 261	25 711	59 973	32 752	12 073	2 142					
Oca	2010	93 102	31	62	1 653	27 188	40 788	17 960	4 651	769	607	132	8	133	93 981
	2011	88 626	21	--	889	23 208	43 041	15 401	5 003	1 064					
Mashua	2010	29 142	--	--	275	6 223	15 443	6 285	905	11	40	15	--	--	29 196
	2011	28 637	--	--	271	5 005	16 171	6 062	1 072	55					
Camote	2010	158 333	16 576	15 565	20 955	14 908	21 636	23 569	25 466	19 658	20 993	29 577	29 991	24 563	263 456
	2011	175 010	21 624	16 760	21 918	22 361	21 044	25 581	23 516	22 206					
Yuca	2010	778 044	90 448	93 255	89 421	96 558	98 411	97 370	104 961	107 619	114 990	120 751	117 254	109 083	1 240 121
	2011	713 409	91 354	90 789	77 721	88 016	93 323	91 474	89 889	90 844					
Cebolla	2010	468 797	53 081	43 278	44 317	58 351	48 683	50 703	99 895	70 489	55 659	75 882	64 810	58 894	724 042
	2011	449 404	52 386	43 677	41 688	44 962	50 305	43 402	93 556	79 427					
Ajo	2010	17 433	1 484	738	973	1 363	2 700	2 968	2 803	4 403	6 549	10 865	18 088	10 027	62 962
	2011	20 586	2 656	573	1 353	2 038	2 659	3 932	2 420	4 955					
Tomate	2010	126 603	37 608	20 513	12 014	9 718	11 074	11 762	10 285	13 630	12 420	15 782	28 907	41 184	224 897
	2011	108 638	29 481	16 364	13 137	9 928	9 437	10 770	10 711	8 811					

p/ Preliminar

-- magnitud cero

1/ Incluye frijol bayo, caballero, canario, cocacho, panamito, larán.

Fuente: Direcciones / Gerencias Regionales de Agricultura - Dirección de Estadística / Información Agraria

Elaboración: Ministerio de Agricultura - Oficina de Estudios Económicos y Estadísticos

Cuadro Nº 31
RENDIMIENTO PROMEDIO DE PRINCIPALES CULTIVOS, SEGÚN REGIÓN
Período: enero-agosto. Años 2010 y 2011p/
(kg/ha)

Región	Años	Arroz cáscara	Maíz amiláceo	Frijol gr. seco ^{1/}	Frijol castilla	Pallar	Zarandaja	Garbanzo
TOTAL NACIONAL	2010	7 645	1 274	1 124	1 679	1 765	1 074	1 071
	2011	7 731	1 300	1 090	1 656	2 520	1 204	1 331
Tumbes	2010	8 168	--	--	1 151	--	--	--
	2011	8 635	--	--	1 191	--	700	--
Piura	2010	8 998	903	972	1 765	--	--	--
	2011	8 673	935	776	2 004	--	--	--
Lambayeque	2010	7 805	1 823	1 066	1 203	1 426	1 523	--
	2011	7 379	1 777	788	1 147	1 157	1 837	--
La Libertad	2010	9 398	1 397	1 299	1 877	--	1 215	1 182
	2011	10 314	1 336	1 178	1 617	--	1 312	1 217
Cajamarca	2010	7 612	814	839	--	--	743	--
	2011	7 477	785	833	--	--	1 017	--
Cajamarca	2010	6 331	821	932	--	--	1 400	--
	2011	6 530	828	912	--	--	897	--
Chota	2010	7 568	798	810	--	--	733	--
	2011	7 472	755	822	--	--	1 034	--
Jaén	2010	7 793	941	753	--	--	--	--
	2011	7 610	936	751	--	--	--	--
Amazonas	2010	7 367	817	589	--	--	--	--
	2011	7 408	762	626	--	--	--	--
Ancash	2010	7 688	1 181	1 226	--	1 259	--	--
	2011	7 888	1 184	1 188	--	1 245	--	--
Lima	2010	--	1 827	2 066	1 843	--	--	--
	2011	--	1 942	2 445	1 894	--	--	--
Lima Metropolitana	2010	--	--	1 635	--	--	--	--
	2011	--	--	2 927	--	--	--	--
Callao	2010	--	--	--	--	--	--	--
	2011	--	--	--	--	--	--	--
Ica	2010	--	2 401	1 432	1 721	1 856	--	967
	2011	--	3 168	1 418	1 938	3 179	--	1 485
Huánuco	2010	3 731	1 159	1 414	--	--	--	--
	2011	3 723	1 039	1 378	--	--	--	--
Pasco	2010	1 512	1 292	1 472	--	--	--	--
	2011	1 346	811	1 456	--	--	--	--
Junín	2010	3 050	2 039	1 305	--	--	--	--
	2011	3 090	2 006	1 271	--	--	--	--
Huancavelica	2010	--	1 450	1 584	--	1 260	--	--
	2011	--	1 568	1 523	--	1 396	--	--
Arequipa	2010	13 327	3 575	1 655	--	--	--	--
	2011	13 371	3 285	1 695	--	--	--	--
Moquegua	2010	--	1 220	2 962	--	--	--	--
	2011	--	1 243	3 213	--	--	--	--
Tacna	2010	--	2 533	--	--	--	--	--
	2011	--	2 638	--	--	--	--	--
Ayacucho	2010	2 012	944	980	1 000	1 625	--	1 000
	2011	2 018	729	893	--	1 222	--	1 000
Apurímac	2010	--	1 197	1 386	--	3 250	--	1 666
	2011	--	1 204	1 484	--	1 406	--	--
Abancay	2010	--	1 075	1 665	--	3 250	--	--
	2011	--	1 198	1 889	--	--	--	--
Andahuaylas	2010	--	1 275	1 213	--	--	--	1 666
	2011	--	1 208	1 242	--	1 406	--	--
Cusco	2010	1 776	1 942	1 121	--	--	--	--
	2011	2 108	2 236	1 344	--	--	--	--
Puno	2010	1 729	1 624	1 096	--	--	--	--
	2011	1 801	1 651	1 094	--	--	--	--
San Martín	2010	6 547	--	982	993	--	--	--
	2011	6 642	--	1 005	1 000	--	--	--
Loreto	2010	2 756	--	1 024	1 016	--	--	--
	2011	3 065	--	1 038	960	--	--	--
Ucayali	2010	2 396	--	--	1 667	--	--	--
	2011	2 442	--	1 852	1 683	--	--	--
Madre de Dios	2010	1 739	--	897	--	--	--	--
	2011	1 757	--	847	--	--	--	--

Continúa

Conclusión

Región	Años	Frijol loctao	Lenteja	Papa	Trigo	Maíz a. duro	Soya	Sorgo grano	Caña de azúcar
TOTAL NACIONAL	2010	1 875	907	12 165	1 327	4 148	1 786	2 932	129 039
	2011	--	815	12 821	1 346	4 192	1 833	3 277	126 711
Tumbes	2010	--	--	--	--	2 861	2 100	--	--
	2011	--	--	--	--	2 166	1 765	--	--
Piura	2010	--	--	10 685	929	3 810	1 393	3 667	--
	2011	--	--	10 248	940	4 225	1 557	--	--
Lambayeque	2010	1 500	--	5 685	821	6 066	--	--	108 934
	2011	--	--	5 890	773	6 624	--	--	112 800
La Libertad	2010	2 000	944	14 893	1 823	8 252	--	--	147 295
	2011	--	841	14 294	1 791	8 373	--	--	135 710
Cajamarca	2010	--	873	11 274	1 049	3 186	2 111	--	--
	2011	--	693	11 371	1 058	2 937	2 159	--	--
Cajamarca	2010	--	876	9 207	1 024	4 185	--	--	--
	2011	--	690	8 950	1 021	3 810	--	--	--
Chota	2010	--	696	12 775	1 244	3 541	--	--	--
	2011	--	733	13 025	1 392	3 445	--	--	--
Jaén	2010	--	--	6 656	986	1 948	2 111	--	--
	2011	--	--	6 482	980	1 923	2 159	--	--
Amazonas	2010	--	--	14 597	1 034	2 316	2 000	--	--
	2011	--	--	14 358	1 033	2 297	1 620	--	--
Ancash	2010	--	--	9 956	997	5 063	--	--	111 961
	2011	--	--	10 058	993	5 088	--	--	131 330
Lima	2010	--	--	16 331	1 501	8 736	--	--	131 998
	2011	--	--	18 328	1 759	8 978	--	--	125 615
Lima Metropolitana	2010	--	--	27 240	--	7 237	--	--	--
	2011	--	--	23 000	--	7 940	--	--	--
Callao	2010	--	--	--	--	--	--	--	--
	2011	--	--	27 500	--	--	--	--	--
Ica	2010	--	--	29 654	1 870	8 396	1 600	--	--
	2011	--	--	33 636	1 652	8 835	--	--	--
Huánuco	2010	--	--	11 878	1 228	3 253	--	--	--
	2011	--	--	13 107	1 377	3 083	--	--	--
Pasco	2010	--	--	9 444	1 451	1 508	--	--	--
	2011	--	--	15 899	1 628	1 556	--	--	--
Junín	2010	--	--	15 469	2 181	2 721	1 173	--	--
	2011	--	--	17 480	2 177	2 787	1 169	--	--
Huancavelica	2010	--	735	10 423	1 262	1 651	--	--	--
	2011	--	1 323	10 718	1 422	1 885	--	--	--
Arequipa	2010	--	--	27 752	3 316	6 693	--	2 775	79 251
	2011	--	--	29 949	3 337	6 656	--	3 277	93 092
Moquegua	2010	--	--	12 938	1 220	4 162	--	--	--
	2011	--	--	14 340	1 127	4 034	--	--	--
Tacna	2010	--	--	13 465	--	3 167	--	--	--
	2011	--	--	15 675	2 500	3 667	--	--	--
Ayacucho	2010	--	1 000	12 885	1 003	1 983	--	--	--
	2011	--	933	9 365	766	1 998	--	--	--
Apurímac	2010	--	962	12 528	1 226	2 252	--	--	--
	2011	--	1 309	12 426	1 180	2 086	--	--	--
Abancay	2010	--	--	10 884	1 156	3 233	--	--	--
	2011	--	--	10 573	1 122	2 995	--	--	--
Andahuaylas	2010	--	962	13 191	1 274	1 296	--	--	--
	2011	--	1 309	13 185	1 213	1 165	--	--	--
Cusco	2010	--	--	9 103	1 508	1 742	1 429	--	--
	2011	--	--	11 431	1 614	1 752	1 487	--	--
Puno	2010	--	--	11 098	1 194	1 696	1 100	--	--
	2011	--	--	11 331	1 140	1 697	1 105	--	--
San Martín	2010	--	--	--	--	1 815	1 161	--	--
	2011	--	--	--	--	2 015	1 838	--	--
Loreto	2010	--	--	--	--	2 051	--	--	--
	2011	--	--	--	--	2 060	1 800	--	--
Ucayali	2010	--	--	--	--	2 363	--	--	--
	2011	--	--	--	--	2 192	--	--	--
Madre de Dios	2010	--	--	--	--	2 170	--	--	--
	2011	--	--	--	--	2 176	--	--	--

p/ Preliminar

-- magnitud cero

1/ Incluye frijol bayo, caballero, canario, cocacho, panamito, larán.

Fuente: Direcciones / Gerencias Regionales de Agricultura - Dirección de Estadística / Información Agraria

Elaboración : Ministerio de Agricultura - Oficina de Estudios Económicos y Estadísticos

Cuadro Nº 32
RENDIMIENTO PROMEDIO DE PRINCIPALES CULTIVOS, SEGÚN REGIÓN
Periodo: enero-agosto. Años 2010 y 2011p/
(kg/ha)

Región	Años	Cebada grano	Quinua	Cañihua	Kiwicha	Haba gr. seco	Arveja gr. seco	Chocho tarhui	Olluco
TOTAL NACIONAL	2010	1 409	1 164	781	1 541	1 256	1 060	1 117	5 870
	2011	1 384	1 155	776	1 642	1 252	1 067	1 413	5 944
Tumbes	2010	--	--	--	--	--	--	--	--
	2011	--	--	--	--	--	--	--	--
Piura	2010	801	--	--	--	958	738	--	2 397
	2011	796	--	--	--	826	822	--	1 883
Lambayeque	2010	691	--	--	1 000	686	841	--	1 354
	2011	619	--	--	--	697	609	--	1 268
La Libertad	2010	1 876	1 049	--	994	1 302	1 231	1 072	5 820
	2011	1 702	1 082	--	1 156	1 168	1 142	1 025	5 595
Cajamarca	2010	895	935	--	--	951	854	748	5 002
	2011	884	934	--	--	934	889	873	5 010
Cajamarca	2010	902	935	--	--	1 115	864	748	4 124
	2011	889	934	--	--	1 104	911	873	3 873
Chota	2010	816	--	--	--	803	875	--	6 073
	2011	818	--	--	--	772	--	--	6 228
Jaén	2010	949	--	--	--	932	727	--	6 363
	2011	1 017	--	--	--	41	745	--	6 557
Amazonas	2010	1 063	608	--	--	945	750	607	6 534
	2011	1 071	686	--	--	827	721	661	6 876
Ancash	2010	995	1 052	--	1 289	1 003	962	991	4 682
	2011	994	1 061	--	1 213	1 004	1 007	1 038	4 611
Lima	2010	1 581	--	--	--	1 401	1 068	--	3 558
	2011	1 684	--	--	--	1 365	1 255	--	3 882
Lima Metropolitana	2010	--	--	--	--	--	--	--	--
	2011	--	--	--	--	--	--	--	--
Callao	2010	--	--	--	--	--	--	--	--
	2011	--	--	--	--	--	--	--	--
Ica	2010	1 987	2 500	--	--	--	--	--	4 450
	2011	1 793	2 300	--	--	--	--	--	2 350
Huánuco	2010	1 413	813	--	--	1 081	1 018	1 233	10 593
	2011	1 350	823	--	--	1 088	1 071	1 184	10 436
Pasco	2010	1 608	--	--	--	1 677	1 137	--	7 149
	2011	1 248	--	--	--	1 450	1 185	--	7 651
Junín	2010	2 082	1 375	--	--	1 932	1 926	932	6 289
	2011	2 066	1 216	--	--	1 896	1 836	844	6 663
Huancavelica	2010	1 270	762	--	623	1 480	1 365	1 258	5 230
	2011	1 451	908	--	930	1 530	1 468	1 353	5 761
Arequipa	2010	2 946	1 521	3 943	2 631	2 256	2 188	--	5 439
	2011	4 653	1 379	762	3 053	2 276	3 596	--	5 127
Moquegua	2010	1 114	684	--	--	1 320	--	--	6 623
	2011	1 062	724	--	--	1 332	--	--	6 379
Tacna	2010	--	--	--	--	--	--	--	--
	2011	--	1 200	--	--	--	--	--	--
Ayacucho	2010	1 078	915	--	951	900	909	1 019	4 095
	2011	728	764	--	788	802	719	1 145	3 406
Apurímac	2010	1 184	1 023	--	1 323	1 167	1 118	1 239	6 975
	2011	1 233	1 210	--	1 384	1 212	1 199	1 704	6 207
Abancay	2010	1 091	997	--	2 133	1 105	1 053	1 606	7 838
	2011	1 199	1 001	--	1 294	1 016	1 148	1 901	6 316
Andahuaylas	2010	1 238	1 033	--	1 184	1 218	1 152	1 032	6 248
	2011	1 254	1 294	--	1 391	1 383	1 220	1 384	6 136
Cusco	2010	1 504	920	800	1 744	1 405	982	1 031	5 682
	2011	1 453	964	645	1 605	1 516	1 051	1 803	6 120
Puno	2010	1 176	1 213	777	--	1 233	990	1 272	6 670
	2011	1 184	1 199	792	--	1 112	958	1 274	6 775
San Martín	2010	--	--	--	--	--	--	--	--
	2011	--	--	--	--	--	--	--	--
Loreto	2010	--	--	--	--	--	--	--	--
	2011	--	--	--	--	--	--	--	--
Ucayali	2010	--	--	--	--	--	--	--	--
	2011	--	--	--	--	--	--	--	--
Madre de Dios	2010	--	--	--	--	--	--	--	--
	2011	--	--	--	--	--	--	--	--

Continúa

Conclusión

Región	Años	Oca	Mashua	Camote	Yuca	Cebolla	Ajo	Tomate
TOTAL NACIONAL	2010	5 843	5 714	16 921	11 878	30 727	7 103	34 731
	2011	6 059	5 862	17 628	12 022	35 048	8 163	34 322
Tumbes	2010	--	--	6 667	9 589	20 500	--	19 681
	2011	--	--	3 637	8 288	28 750	--	15 721
Piura	2010	2 079	--	21 977	8 438	21 277	2 273	25 161
	2011	1 963	--	17 713	7 440	22 885	2 000	22 483
Lambayeque	2010	1 281	--	12 707	9 810	31 477	--	27 260
	2011	1 225	--	13 648	10 245	29 947	--	25 376
La Libertad	2010	5 604	5 063	12 040	13 309	32 706	7 982	34 237
	2011	5 381	5 706	11 781	13 324	32 162	8 398	30 816
Cajamarca	2010	4 193	--	6 219	8 364	11 280	4 428	6 481
	2011	4 351	--	6 485	8 105	9 914	4 748	6 491
Cajamarca	2010	4 593	--	8 617	8 609	16 123	7 073	20 000
	2011	5 044	--	5 236	9 517	20 946	6 982	17 720
Chota	2010	3 890	--	5 867	8 240	5 867	4 140	6 420
	2011	4 090	--	6 601	8 426	5 652	4 156	6 484
Jaén	2010	--	--	--	8 476	4 204	5 796	5 511
	2011	--	--	--	7 649	1 890	5 951	5 398
Amazonas	2010	5 765	5 736	7 877	14 003	6 333	5 545	7 821
	2011	6 213	6 048	6 805	14 803	6 000	5 260	7 647
Ancash	2010	4 286	--	17 795	19 570	19 134	--	18 748
	2011	4 045	--	16 512	18 198	18 413	4 770	18 290
Lima	2010	3 759	3 810	20 026	33 731	23 838	6 173	30 660
	2011	3 753	4 353	21 112	32 455	29 392	7 482	32 743
Lima Metropolitana	2010	--	--	21 947	--	20 155	7 500	21 094
	2011	--	--	22 503	--	20 645	7 000	22 955
Callao	2010	--	--	22 250	--	15 076	--	23 372
	2011	--	--	--	--	20 144	--	--
Ica	2010	--	--	18 859	19 158	53 910	--	81 772
	2011	--	--	20 442	17 464	56 807	--	89 883
Huánuco	2010	6 516	5 847	12 469	10 643	12 190	4 610	26 135
	2011	6 810	5 993	11 638	10 691	12 245	4 501	28 126
Pasco	2010	7 178	--	--	12 139	--	--	10 000
	2011	8 447	--	--	12 081	--	--	12 000
Junín	2010	6 164	6 252	--	11 175	19 085	7 845	13 005
	2011	6 279	6 307	--	11 098	19 692	8 299	12 828
Huancavelica	2010	5 067	5 666	--	--	6 856	3 832	9 835
	2011	5 672	6 214	8 500	--	6 648	5 016	9 653
Arequipa	2010	4 605	3 780	10 863	19 500	37 242	15 087	44 263
	2011	4 019	3 946	11 761	16 930	45 470	15 390	41 207
Moquegua	2010	5 303	8 914	8 125	--	27 433	--	28 762
	2011	5 238	8 670	8 688	8 300	31 893	7 330	27 721
Tacna	2010	--	--	10 455	--	29 868	10 000	33 161
	2011	--	--	12 200	--	35 544	10 000	36 534
Ayacucho	2010	3 718	3 796	12 200	10 552	9 727	4 701	13 547
	2011	3 396	3 339	9 000	10 715	9 817	4 852	10 807
Apurímac	2010	6 069	6 081	7 232	11 697	6 326	5 076	10 516
	2011	5 426	5 659	8 188	12 938	6 748	5 295	12 658
Abancay	2010	6 439	6 137	9 000	12 423	5 500	8 000	11 629
	2011	5 760	5 671	10 000	12 938	--	--	15 902
Andahuaylas	2010	5 852	6 064	4 900	6 300	6 370	4 921	7 674
	2011	5 320	5 656	5 235	--	6 748	5 295	5 370
Cusco	2010	5 206	5 715	8 000	13 822	12 313	--	16 923
	2011	6 143	6 523	8 000	13 586	12 581	4 000	15 892
Puno	2010	8 141	7 245	8 861	10 486	16 920	--	9 500
	2011	8 161	7 108	9 429	10 739	17 453	--	9 000
San Martín	2010	--	--	--	13 498	--	--	10 392
	2011	--	--	--	14 809	--	--	10 702
Loreto	2010	--	--	--	10 317	2 511	--	4 618
	2011	--	--	--	10 302	2 051	--	4 254
Ucayali	2010	--	--	8 199	14 900	--	--	--
	2011	--	--	8 202	14 836	--	--	6 160
Madre de Dios	2010	--	--	7 445	11 539	--	--	11 009
	2011	--	--	7 041	12 299	--	--	10 352

p/ Preliminar

-- magnitud cero

Fuente: Direcciones / Gerencias Regionales de Agricultura - Dirección de Estadística / Información Agraria

Elaboración : Ministerio de Agricultura - Oficina de Estudios Económicos y Estadísticos



Indicadores Productivos

Subsector Pecuario

[volver](#)

Cuadro	Descripción	Pág.
Sub Sector Pecuario		
33	<i>Movimiento de pollos BB a nivel nacional, según línea de producción. Período: Agosto 10/11</i>	57
34	<i>Colocación de pollos BB, línea carne y postura, según zona geográfica y Regiones. Agosto 10/11</i>	58
35	<i>Producción de principales productos pecuarios. Agosto 10/11</i>	59
36	<i>Producción Nacional de Carne, según Gobierno Regional, Agosto 2011</i>	60
37	<i>Producción de carne ovino por mes según Región. Agosto 10/11</i>	61
38	<i>Producción de carne porcino por mes según Región. Agosto 10/11</i>	62
39	<i>Producción de carne de ave por mes según Región. Agosto 10/11</i>	63
40	<i>Producción de carne vacuno por mes según Región. Agosto 10/11</i>	64
41	<i>Producción de leche fresca de vaca por mes según Región. Agosto 10/11</i>	65
42	<i>Beneficio de ganado en camales y mataderos, según gobierno regional, Agosto 2011</i>	66
43	<i>Lima Metropolitana: Beneficio de ganado en camales por especie según mes. Agosto 10/11</i>	67
44	<i>Beneficio de ganado ovino en camales por mes, según Región. Agosto 10/11 (unidades)</i>	68
45	<i>Beneficio de ganado ovino hembra en camales por mes, según Región. Agosto 10/11 (unidades)</i>	69
46	<i>Beneficio de ganado ovino macho en camales por mes, según Región. Agosto 10/11 (unidades)</i>	70
47	<i>Beneficio de ganado ovino en camales por mes, según Región. Agosto 10/11 (t)</i>	71
48	<i>Beneficio de ganado ovino hembra en camales por mes, según Región. Agosto 10/11 (t)</i>	72
49	<i>Beneficio de ganado ovino macho en camales por mes, según Región. Agosto 10/11 (t)</i>	73
50	<i>Beneficio de ganado porcino en camales por mes, según Región. Agosto 10/11 (unidades)</i>	74
51	<i>Beneficio de ganado porcino hembra en camales por mes, según Región. Agosto 10/11(unidades)</i>	75
52	<i>Beneficio de ganado porcino macho en camales por mes, según Región. Agosto 10/11 (unidades)</i>	76
53	<i>Beneficio de ganado porcino en camales por mes, según Región. Agosto 10/11 (t)</i>	77
54	<i>Beneficio de ganado porcino hembra en camales por mes, según Región. Agosto 10/11 (t)</i>	78
55	<i>Beneficio de ganado porcino macho en camales por mes, según Región. Agosto 10/11 (tnidades)</i>	79
56	<i>Beneficio de ganado vacuno en camales por mes, según Región. Agosto 10/11 (unidades)</i>	80
57	<i>Beneficio de ganado vacuno hembra en camales por mes, según Región. Agosto 10/11(unidades)</i>	81
58	<i>Beneficio de ganado vacuno macho en camales por mes, según Región. Agosto 10/11(unidades)</i>	82
59	<i>Beneficio de ganado vacuno en camales por mes, según Región. Agosto 10/11 (t)</i>	83
60	<i>Beneficio de ganado vacuno hembra en camales por mes, según Región. Agosto 10/11 (t)</i>	84
61	<i>Beneficio de ganado vacuno macho en camales por mes, según Región. Período: Agosto 10/11 (t)</i>	85
62	<i>Venta de pollos en Centros de Acopio de Lima Metropolitana. Agosto 10/11</i>	86
63	<i>Venta de gallinas ponedoras y reproductoras en centros de acopio de aves vivas Lima Metropolitana. Agosto 10/11(unidades)</i>	86

Cuadro N° 33

PERU : MOVIMIENTO DE POLLOS "BB" REPRODUCTORES Y DE PRODUCCIÓN, SEGÚN LÍNEA
 Período: Enero - agosto 2010 - 2011 p/
 (Unidades)

Variables	Agosto		Var. %	Enero - Agosto		Var. %
	2010	2011		2010	2011	
LINEA CARNE :						
Abuelos (HLH)						
Importación	6 500	16 500	153,85	92 540	102 060	10,29
Producción	--	--	--	--	--	--
Colocación	6 500	16 500	153,85	92 540	102 060	10,29
Padres Hembras						
Importación	--	20 000	--	88 642	131 840	48,73
Producción	530 430	475 042	-10,44	4 114 986	3 494 018	-15,09
Exportación	124 925	133 410	6,79	772 883	645 330	-16,50
Colocación	405 505	361 632	-10,82	3 430 745	2 980 528	-13,12
Huevos Fértiles (Padres)						
Importación	--	--	--	52 560	--	-100,00
Exportación	--	64 400	--	208 800	552 920	164,81
Pollos BB						
Importación	--	--	--	--	--	--
Producción	42 446 312	44 498 066	4,83	330 345 009	347 774 971	5,28
Exportación	--	--	--	67 920	73 223	7,81
Colocación	42 436 202	44 474 764	4,80	330 193 356	347 529 468	5,25
Huevos Fértiles (Pollos BB)						
Importación	--	--	--	1 800 000	--	-100,00
Exportación	5 679 720	4 626 400	-18,55	36 754 560	35 804 320	-2,59
LINEA POSTURA :						
Abuelos (HLH)						
Importación	--	--	--	--	--	--
Producción	--	--	--	--	--	--
Colocación	--	--	--	--	--	--
Padres (Hembras)						
Importación	8 000	23 000	187,50	143 064	223 024	55,89
Producción	--	--	--	--	--	--
Exportación	--	--	--	--	--	--
Colocación	8 000	23 000	187,50	143 064	223 024	55,89
Pollas BB						
Importación	--	--	--	--	--	--
Producción	1 523 885	1 330 545	-12,69	11 583 466	10 765 889	-7,06
Exportación	--	70 000	--	--	139 000	--
Colocación	1 523 885	1 260 545	-17,28	11 583 466	10 621 789	-8,30
Huevos Fértiles (Pollas BB)						
Importación	--	--	--	40 320	--	-100,00
Exportación	--	--	--	--	--	--

p/ Preliminar

-- magnitud cero

Fuente: Superintendencia de Aduanas y Plantas de incubación

Elaboración: Ministerio de Agricultura -Oficina de Estudios Económicos y Estadísticos

Cuadro N° 34

PERU : COLOCACIÓN DE POLLOS BB POR LINEA DE PRODUCCION, SEGÚN DEPARTAMENTO

Periodo : Enero - Agosto 2011 ^{p/}

(Unidades)

Departamento	Agosto				Enero - Agosto			
	LINEA CARNE		LINEA POSTURA		LINEA CARNE		LINEA POSTURA	
	Pollos	Reproduc. (h)	Ponedoras	Reproductoras	Pollos	Reproduc. (h)	Ponedoras	Reproductoras
NACIONAL	44 474 764	361 632	1 260 545	23 000	347 529 468	2 980 528	10 621 789	223 024
NORTE	9 964 769	196 862	283 527	--	76 298 912	1 159 891	2 008 721	18 000
Tumbes	--	--	--	--	15 400	--	--	--
Piura	739 600	--	26 180	--	5 371 550	--	152 747	--
Lambayeque	125 327	--	40 000	--	1 101 204	--	217 820	6 000
La Libertad	9 066 839	196 862	209 901	--	69 571 093	1 159 891	1 596 863	12 000
Cajamarca	30 303	--	7 446	--	214 820	--	41 291	--
Amazonas	2 700	--	--	--	24 845	--	--	--
CENTRO	27 798 251	131 219	815 362	23 000	219 051 939	1 473 102	7 307 703	200 424
Ancash	1 112 940	33 000	204	--	8 738 137	169 910	68 222	--
Lima	25 061 900	98 219	342 798	15 400	198 025 362	1 119 632	3 460 294	136 080
Ica	1 223 775	--	472 360	7 600	9 976 724	183 560	3 757 629	64 344
Huánuco	--	--	--	--	800	--	--	--
Huancavelica	--	--	--	--	--	--	--	--
Junín	371 136	--	--	--	2 147 855	--	21 558	--
Pasco	28 500	--	--	--	163 061	--	--	--
SUR	4 196 454	33 551	65 709	--	34 117 205	281 208	521 621	4 600
Arequipa	3 737 454	28 400	48 695	--	30 447 767	238 300	398 653	4 600
Moquegua	--	--	--	--	--	--	17 300	--
Tacna	327 600	5 151	7 120	--	2 911 806	42 908	78 073	--
Ayacucho	--	--	--	--	16 800	--	1 632	--
Apurímac	7 200	--	3 060	--	40 000	--	8 204	--
Cusco	122 500	--	6 834	--	690 132	--	17 759	--
Puno	1 700	--	--	--	10 700	--	--	--
ORIENTE	2 515 290	--	95 947	--	18 061 412	66 327	783 744	--
San Martín	1 070 052	--	65 041	--	7 830 367	30 034	497 618	--
Loreto	792 348	--	12 954	--	5 724 190	19 532	121 224	--
Ucayali	506 500	--	1 632	--	3 513 720	4 535	95 732	--
Madre de Dios	146 390	--	16 320	--	993 135	12 226	69 170	--
Eliminados	23 302	--	--	--	218 543	--	5 100	--
Exportados	--	133 410	70 000	--	26 960	645 330	139 000	--

^{p/} Preliminar

Nota: H= Hembras

-- magnitud cero

Fuente: Superintendencia Nacional de Aduanas y Plantas de Incubación

Elaboración: Ministerio de Agricultura -Oficina de Estudios Económicos y Estadísticos

Cuadro N° 35

PERU : PRODUCCIÓN DE PRINCIPALES PRODUCTOS PECUARIOS, SEGÚN MES.
Período: enero - diciembre 2010 y enero - agosto 2011 p/
(t)

Mes	Carne ave			Carne ovino			Carne porcino			Carne vacuno			Huevo			Leche fresca vaca		
	2010	2011	Var.%	2010	2011	Var.%	2010	2011	Var.%	2010	2011	Var.%	2009	2010	Var.%	2009	2010	Var.%
ene	79 513	91 428	14,98	2 262	2 329	2,97	9 085	9 258	1,91	12 849	13 138	2,25	23 004	25 130	9,25	138 550	141 241	1,94
feb	80 638	91 634	13,64	2 506	2 452	-2,14	8 950	9 172	2,49	13 118	13 503	2,94	23 175	25 582	10,39	136 894	141 850	3,62
mar	80 700	88 115	9,19	2 769	2 737	-1,16	9 223	9 294	0,77	13 842	14 201	2,59	23 501	25 996	10,62	150 217	155 053	3,22
abr	76 476	79 956	4,55	3 096	3 099	0,09	9 266	9 501	2,54	15 102	15 413	2,06	23 484	26 308	12,03	151 997	158 058	3,99
may	86 425	91 938	6,38	3 371	3 346	-0,73	9 531	9 908	3,95	15 657	16 077	2,68	23 502	26 739	13,78	154 531	158 261	2,41
jun	82 205	91 385	11,17	3 363	3 420	1,67	9 572	9 734	1,69	15 362	15 905	3,53	23 440	26 908	14,79	146 874	149 706	1,93
jul	84 713	91 373	7,86	3 269	3 325	1,73	9 949	10 095	1,47	15 580	15 972	2,51	23 463	26 899	14,64	141 575	146 136	3,22
ago	86 777	88 832	2,37	2 961	3 018	1,90	9 619	9 737	1,22	14 740	15 353	4,16	23 813	26 947	13,16	136 227	141 969	4,22
set	89 205			2 781			9 582			14 106			24 086			131 125		
oct	88 262			2 495			9 739			13 575			24 265			131 275		
nov	90 074			2 386			9 708			13 587			24 426			127 244		
dic	94 947			2 405			11 508			14 354			24 943			131 864		
ene-ago	657 448	714 659	8,70	23 597	23 726	0,55	75 195	76 699	2,00	116 250	119 562	2,85	187 381	210 510	12,34	1 156 866	1 192 274	3,06
ene-dic	1 019 935			33 664			115 732			171 872			285 102			1 678 372		

Mes	Carne caprino			Carne alpaca			Carne llama			Fibra alpaca			Fibra llama			Lana ovino		
	2010	2011	Var.%	2010	2011	Var.%	2010	2011	Var.%	2010	2011	Var.%	2010	2011	Var.%	2010	2011	Var.%
ene	442	445	0,53	582	583	0,24	269	262	-2,53	340	322	-5,26	72	67	-6,84	1 100	927	-15,75
feb	456	461	1,11	696	721	3,71	298	292	-1,92	903	863	-4,42	117	108	-8,04	3 424	3 094	-9,65
mar	497	498	0,29	817	818	0,12	318	319	0,39	648	679	4,77	102	87	-15,36	2 724	2 687	-1,37
abr	516	516	0,06	1 060	1 065	0,42	370	374	1,03	57	72	25,35	18	17	-5,89	465	489	5,04
may	555	555	0,15	1 111	1 134	2,05	417	430	3,03	21	23	6,80	6	8	43,20	512	512	0,15
jun	569	577	1,45	1 130	1 157	2,42	425	441	3,80	10	9	-1,42	1	1	-3,61	204	189	-7,27
jul	574	576	0,29	1 161	1 147	-1,16	406	412	1,60	2	2	-11,37	0,0	0	-9,26	168	140	-16,86
ago	535	541	1,13	988	1 002	1,42	368	376	2,20	3	1	-77,21	0,0	0	-100,00	132	130	-1,77
set	509			863			340			5			0,1			31		
oct	468			785			292			43			6			27		
nov	468			691			275			1 785			245			897		
dic	550			574			297			535			64			533		
ene-ago	4 143	4 169	0,63	7 544	7 627	1,10	2 870	2 906	1,25	1 983	1 970	-0,69	317	288	-9,10	8 730	8 167	-6,44
ene-dic	6 137			10 457			4 075			4 352			632			10 218		

p/ Preliminar

Fuente: Direcciones Regionales de Agricultura - Dirección de Información Agraria.

Elaboración: Ministerio de Agricultura - Oficina de Estudios Económicos y Estadísticos

Cuadro Nº 36
PERÚ : PRODUCCIÓN NACIONAL DE CARNE SEGUN GOBIERNO REGIONAL
AGOSTO 2011 P/
(t)

REGIÓN	Ovino	Porcino	Ave	Vacuno	Total
TOTAL NACIONAL	3 018	9 737	88 832	15 353	116 940
Amazonas	6	103	39	636	784
Ancash	100	96	2 650	597	3 442
Apurímac	88	218	38	401	746
Arequipa	84	430	7 238	416	8 169
Ayacucho	180	293	63	1 079	1 614
Cajamarca	130	448	223	2 530	3 331
Cusco	334	282	235	989	1 840
Huancavelica	124	127	49	268	568
Huánuco	119	690	73	1 302	2 184
Ica	7	275	3 321	139	3 741
Junín	179	209	716	536	1 640
La Libertad	176	857	18 046	540	19 618
Lambayeque	34	231	517	225	1 007
Lima	117	1 777	39 711	840	42 446
Lima Metropolitana	3	1 988	8 999	945	11 934
Callao	0	104	73	0	177
Loreto	2	157	1 806	77	2 043
Madre de Dios	4	21	259	145	429
Moquegua	11	37	10	87	145
Pasco	183	222	21	346	771
Piura	70	506	1 218	740	2 533
Puno	1 036	223	153	1 803	3 215
San Martín	7	216	1 894	441	2 557
Tacna	14	83	679	84	860
Tumbes	8	59	11	69	146
Ucayali	2	87	790	120	999

p/ Preliminar

Fuente: Direcciones Regionales de Agricultura - Dirección de Información Agraria.

Elaboración: Ministerio de Agricultura -Oficina de Estudios Económicos y Estadísticos

CUADRO N° 42
BENEFICIOS DE GANADO EN CAMALES Y MATADERO, SEGÚN GOBIERNO REGIONAL
MES: AGOSTO ^{p/} 2011
(TONELADAS)

Gobierno Regional	Beneficios de ganado			Total
	Ovino	Porcino	Vacuno	
Total Nacional	744	6 872	14 475	22 092
Amazonas	6	92	324	421
Ancash	38	46	263	347
Apurímac	20	68	238	326
Arequipa	53	544	1 040	1 638
Ayacucho	20	65	290	375
Cajamarca	69	271	527	867
Cusco	4	--	821	825
Huancavelica	17	9	18	44
Huanuco	32	89	197	319
Ica	6	174	471	651
Junín	30	47	455	532
La Libertad	144	412	685	1 242
Lambayeque	44	225	801	1 070
Lima	21	535	590	1 146
Lima Metropolitana	45	1 893	4 381	6 319
Callao	1	1 613	814	2 428
Loreto	2	112	174	288
Madre de Dios	--	--	144	144
Moquegua	2	42	159	204
Pasco	109	33	99	240
Piura	24	124	951	1 099
Puno	48	24	376	449
San Martín	4	244	278	526
Tacna	2	150	157	309
Tumbes	3	15	53	70
Ucayali	1	44	167	212

^{p/} Preliminar

-- magnitud cero

Fuente: Dirección Regional de Agricultura

Elaboración: Ministerio de Agricultura -Oficina de Estudios Económicos y Estadísticos

Cuadro N° 43

LIMA METROPOLITANA - CALLAO: BENEFICIO DE GANADO EN CAMALES, POR ESPECIE, SEGÚN MES
Período: enero - diciembre 2010 y enero - agosto 2011 p/

Mes	(Unidades)								
	Ovino			Porcino			Vacuno		
	20100	2011	Var.%	2010	2011	Var.%	2010	2011	Var.%
ene	8 367	6 918	-17,32	46 058	48 479	5,26	20 474	20 149	-1,59
feb	7 657	6 283	-17,94	46 167	46 514	0,75	19 526	19 218	-1,58
mar	8 380	6 494	-22,51	50 518	52 487	3,90	22 517	22 417	-0,44
abr	8 713	9 196	5,54	48 774	54 496	11,73	22 662	22 419	-1,07
may	10 522	8 179	-22,27	51 789	58 496	12,95	21 495	24 087	12,06
jun	9 406	8 699	-7,52	53 066	54 325	2,37	22 374	22 518	0,64
jul	10 507	5 167	-50,82	57 205	54 275	-5,12	24 108	23 054	-4,37
ago	8 086	3 792	-53,10	56 821	51 989	-8,50	23 051	22 656	-1,71
set	8 082			56 713			22 265		
oct	8 385			59 186			22 012		
nov	8 456			55 519			21 274		
dic	8 704			73 947			21 342		
ene-ago	71 638	54 728	-23,60	410 398	421 061	2,60	176 207	176 518	0,18
ene-dic	105 265			655 763			263 100		

Mes	Volumen (t)								
	Ovino			Porcino			Vacuno		
	2010	2011	Var.%	2010	2011	Var.%	2010	2011	Var.%
ene	99	83	-15,84	2 822	3 166	12,21	4 934	4 683	-5,10
feb	90	73	-18,84	2 877	3 042	5,74	4 676	4 438	-5,08
mar	97	75	-22,62	3 162	3 468	9,69	5 345	5 178	-3,13
abr	106	106	0,36	3 132	3 592	14,71	5 447	5 003	-8,15
may	125	103	-17,59	3 283	3 875	18,03	5 046	5 497	8,93
jun	113	110	-3,13	3 386	3 764	11,17	5 162	5 435	5,28
jul	128	64	-50,20	3 641	3 588	-1,48	5 580	5 280	-5,37
ago	98	46	-53,01	3 612	3 506	-2,93	5 354	5 195	-2,98
set	99			3 615			5 227		
oct	103			3 744			5 163		
nov	102			3 564			5 005		
dic	104			4 500			5 046		
ene-ago	856	660	-22,90	25 914	28 001	8,05	41 545	40 709	-2,01
ene-dic	1 263			41 338			61 985		

p/ Preliminar

Fuente: Municipalidad Metropolitana de Lima - Sub Gerencia Regional Agraria
 Elaboración: Ministerio de Agricultura -Oficina de Estudios Económicos y Estadísticos

Cuadro Nº 47

PERU : BENEFICIO DE GANADO OVINO EN CAMALES Y MATADEROS POR MES, SEGUN REGIÓN
Período : Enero - diciembre 2010 y enero - agosto 2011 p/
(t)

Región	Año	Ene-ago	Ene	Feb	Mar	Abr	May	Jun	Jul	Ago	Set	Oct	Nov	Dic	Ene-Dic
Total Nacional	2010	6 565,3	730,3	752,2	759,1	794,2	875,3	896,2	883,2	874,8	800,8	810,8	765,1	811,8	9 753,8
	2011	6 524,8	722,9	746,2	792,8	904,3	912,4	911,7	790,3	744,2					
Tumbes	2010	26,5	3,4	3,5	2,1	3,3	3,3	3,5	3,4	4,0	3,6	4,0	4,5	4,3	42,9
	2011	28,4	4,6	4,4	3,4	3,4	3,3	3,1	3,6	2,6					
Piura	2010	225,2	34,3	25,7	26,3	24,1	23,9	34,1	28,2	28,4	29,5	27,6	24,5	31,2	337,9
	2011	230,9	31,7	32,5	29,0	27,6	28,2	29,7	28,3	24,0					
Lambayeque	2010	362,1	44,8	41,2	47,4	44,4	47,9	42,6	46,5	47,2	45,4	44,7	43,0	44,2	539,4
	2011	305,8	38,0	38,3	35,6	35,8	39,9	39,5	34,7	44,1					
La Libertad	2010	1 106,7	122,9	133,0	138,0	131,7	139,7	160,1	140,8	140,6	141,3	153,3	134,9	138,8	1 674,9
	2011	1 173,9	140,4	141,9	140,9	147,1	144,3	168,7	146,3	144,3					
Cajamarca	2010	547,9	71,9	70,4	64,5	68,1	69,3	71,7	66,6	65,4	68,1	67,7	71,1	70,4	825,2
	2011	623,9	72,7	73,3	83,2	81,5	81,1	83,9	79,3	69,1					
Cajamarca	2010	386,9	51,6	51,0	46,6	46,5	48,8	49,9	47,7	44,6	47,9	48,4	50,2	50,1	583,5
	2011	463,4	54,3	54,2	62,5	61,7	62,0	63,1	58,0	47,7					
Chota	2010	156,8	20,0	18,9	17,3	21,0	19,9	21,2	18,3	20,2	19,6	18,8	20,3	19,5	235,1
	2011	153,8	18,1	18,5	19,9	19,0	18,3	19,7	20,2	20,1					
Jaén	2010	4,1	0,3	0,5	0,5	0,5	0,6	0,5	0,6	0,6	0,6	0,6	0,7	0,8	6,7
	2011	6,7	0,3	0,6	0,8	0,8	0,9	1,1	1,1	1,2					
Amazonas	2010	50,3	5,6	6,2	6,7	7,0	6,0	5,9	6,8	6,2	6,2	5,7	4,7	5,8	72,7
	2011	45,7	5,8	6,1	5,5	5,7	5,5	6,0	5,5	5,5					
Ancash	2010	331,3	39,8	41,7	40,4	41,8	43,7	42,0	44,8	37,2	34,8	34,4	35,6	36,7	472,7
	2011	317,6	39,6	37,5	32,4	41,9	43,7	40,2	44,6	37,8					
Lima	2010	970,6	110,1	105,2	107,5	113,6	139,6	128,2	143,3	123,1	118,1	121,0	112,6	118,0	1 440,3
	2011	796,9	95,7	86,7	88,6	123,2	123,5	133,9	78,2	67,0					
Ica	2010	38,2	4,5	4,1	4,2	5,0	5,0	5,5	5,9	4,1	3,2	4,0	3,3	2,9	51,7
	2011	39,9	3,3	3,0	3,3	7,6	5,9	5,7	5,0	6,1					
Huánuco	2010	267,3	23,8	37,3	36,7	39,2	32,5	32,1	34,5	31,2	28,8	15,5	16,2	19,5	347,3
	2011	277,3	27,5	36,4	36,8	36,2	36,9	36,9	34,5	32,1					
Pasco	2010	908,8	86,5	91,4	110,5	123,7	135,9	127,7	122,3	164,0	100,3	100,2	88,1	113,4	1 364,1
	2011	852,2	71,2	89,9	98,8	118,0	125,0	124,0	116,7	108,7					
Junín	2010	267,9	32,1	28,0	30,2	28,0	39,4	37,6	37,4	35,2	34,9	34,9	32,6	32,3	402,6
	2011	279,1	32,1	38,5	32,4	42,8	27,9	38,8	36,3	30,3					
Huancavelica	2010	77,6	2,3	2,1	12,1	12,4	16,0	10,0	11,2	11,6	10,2	9,3	11,1	12,0	120,2
	2011	92,9	6,1	6,5	12,7	10,7	10,7	14,7	14,2	17,2					
Arequipa	2010	523,2	54,7	56,5	50,4	53,5	63,6	83,3	81,5	79,7	79,0	82,6	82,3	73,7	840,8
	2011	473,0	57,7	43,6	78,1	69,3	66,8	50,4	53,9	53,3					
Moquegua	2010	23,7	2,1	2,2	3,1	2,7	4,0	3,6	3,6	2,4	2,5	2,6	2,6	3,5	35,0
	2011	20,6	3,7	3,1	3,2	2,4	2,5	1,8	1,9	2,1					
Tacna	2010	14,6	1,7	2,1	2,4	1,9	0,6	2,1	2,2	1,5	1,7	8,1	2,2	3,4	30,0
	2011	17,0	2,3	1,2	1,0	1,9	5,1	2,3	1,5	1,6					
Ayacucho	2010	186,8	21,3	30,0	11,1	21,1	23,6	26,6	34,3	18,9	24,5	24,3	33,1	27,2	295,9
	2011	178,5	20,6	20,8	23,5	27,8	23,0	20,3	22,9	19,6					
Apurímac	2010	176,4	20,6	18,0	20,0	19,0	22,6	25,6	24,3	26,3	22,5	24,7	23,2	22,2	269,0
	2011	181,3	22,0	23,2	22,1	21,1	27,8	22,6	22,5	20,0					
Abancay	2010	62,3	7,3	6,3	6,7	6,0	6,8	9,7	9,2	10,3	7,3	7,5	6,8	7,5	91,5
	2011	65,1	8,2	9,3	6,3	7,5	6,6	8,2	9,6	9,4					
Andahuaylas	2010	115,0	13,3	12,6	13,3	13,0	15,8	15,9	15,0	16,0	15,2	17,2	16,4	14,7	178,5
	2011	116,3	13,8	14,0	15,9	13,6	21,2	14,4	12,9	10,5					
Cusco	2010	32,2	4,5	3,9	4,0	4,2	3,8	3,9	3,9	4,0	4,3	4,1	4,2	4,3	49,1
	2011	33,5	4,4	4,2	4,1	4,1	4,1	4,2	4,4	4,1					
Puno	2010	326,9	37,4	43,7	35,2	43,7	49,6	44,8	33,9	38,7	34,8	34,3	28,4	42,2	466,6
	2011	500,1	36,3	48,5	51,7	90,2	99,5	77,6	48,2	48,1					
San Martín	2010	29,5	3,5	3,7	3,2	3,3	3,3	3,6	5,7	3,2	4,5	4,3	3,5	3,7	45,4
	2011	32,0	3,6	3,6	3,4	2,9	4,6	4,6	4,9	4,4					
Loreto	2010	8,1	1,2	0,9	1,6	1,2	0,8	0,6	0,8	1,2	1,2	1,4	1,7	1,0	13,4
	2011	14,3	2,5	1,0	1,7	1,5	2,2	1,9	1,7	1,7					
Ucayali	2010	10,3	1,3	1,3	1,5	1,2	1,3	1,3	1,4	1,1	1,2	2,1	1,7	1,1	16,4
	2011	10,0	1,2	1,9	1,6	1,8	1,0	0,9	1,2	0,6					
Madre de Dios	2010	--	--	--	--	--	--	--	--	--	--	--	--	--	--
	2011	--	--	--	--	--	--	--	--	--					

p/ Preliminar

-- magnitud cero

Fuente: Direcciones Regionales Agrarias-Dirección de Información Agraria.

Elaboración: Ministerio de Agricultura - Oficina de Estudios Económicos y Estadísticos

Cuadro Nº 49

PERU : BENEFICIO DE GANADO OVINO MACHO EN CAMALES Y MATADEROS POR MES, SEGUN REGIÓN
Período : Enero - diciembre 2010 y enero - agosto 2011 p/
(t)

Región	Año	Ene-ago	Ene	Feb	Mar	Abr	May	Jun	Jul	Ago	Set	Oct	Nov	Dic	Ene-Dic
Total Nacional	2010	3 974,3	442,6	480,6	452,8	470,1	527,4	551,6	518,9	530,2	461,3	491,5	463,6	460,1	5 850,8
	2011	3 648,1	404,2	424,6	429,5	502,3	522,2	506,3	439,7	419,2					
Tumbes	2010	15,3	1,9	2,1	1,3	1,9	1,9	2,0	1,9	2,3	2,0	2,0	2,4	2,3	23,9
	2011	17,4	2,5	2,3	2,2	2,3	2,3	1,9	2,4	1,6					
Piura	2010	128,2	19,9	14,3	15,9	13,5	14,2	18,3	15,6	16,6	17,1	16,1	14,6	20,1	196,2
	2011	142,8	22,1	20,4	18,3	17,1	18,1	16,8	16,5	13,4					
Lambayeque	2010	185,6	23,5	21,7	25,2	20,8	23,1	23,9	23,85	23,5	22,8	21,8	20,8	21,0	271,9
	2011	156,8	19,3	19,8	18,7	18,1	22,0	19,0	17,51	22,5					
La Libertad	2010	643,8	77,9	99,1	77,9	69,8	72,5	93,8	76,3	76,4	72,3	64,1	66,7	65,2	912,0
	2011	539,9	62,7	66,1	64,4	74,2	68,5	67,7	67,8	68,5					
Cajamarca	2010	351,3	45,9	43,4	42,2	45,3	45,4	48,9	41,1	39,1	41,1	39,1	43,8	44,1	519,4
	2011	381,2	44,7	44,8	49,4	49,4	49,1	52,4	49,5	42,0					
Cajamarca	2010	272,3	36,2	35,7	33,8	33,8	34,9	35,9	31,5	30,5	32,3	30,7	33,5	33,2	401,9
	2011	305,9	36,9	36,4	40,9	39,8	39,9	40,6	38,8	32,5					
Chota	2010	77,3	9,6	7,5	8,1	11,2	10,3	12,7	9,4	8,4	8,5	8,0	10,0	10,6	114,4
	2011	71,7	7,7	8,2	8,1	9,2	8,8	11,0	10,0	8,7					
Jaén	2010	1,8	0,1	0,2	0,2	0,3	0,2	0,2	0,3	0,3	0,3	0,3	0,3	0,4	3,1
	2011	3,7	0,1	0,2	0,4	0,4	0,4	0,8	0,7	0,8					
Amazonas	2010	31,2	3,6	3,8	4,2	4,5	3,8	3,5	4,2	3,7	3,6	2,8	2,1	3,4	43,2
	2011	26,1	3,1	3,2	3,1	3,3	3,4	3,7	3,2	3,1					
Ancash	2010	210,4	25,7	27,7	25,3	26,0	28,0	26,2	27,6	24,0	22,7	21,7	23,7	23,8	302,3
	2011	202,3	25,5	23,9	21,2	26,1	28,0	25,1	27,9	24,6					
Lima	2010	594,0	65,0	62,2	60,8	72,4	90,6	87,7	84,5	70,9	60,0	96,4	81,1	47,6	879,2
	2011	454,5	52,7	49,0	42,2	58,6	74,0	80,1	50,5	47,4					
Ica	2010	19,5	1,9	2,1	2,3	2,6	2,5	2,8	3,1	2,1	1,6	2,1	1,7	1,5	26,5
	2011	21,3	1,8	1,7	1,9	4,3	2,9	2,9	2,4	3,3					
Huánuco	2010	183,7	16,5	25,4	25,7	26,9	22,3	21,9	23,5	21,4	20,7	10,5	11,0	13,3	239,2
	2011	196,5	18,9	26,7	26,5	24,5	25,8	26,1	25,0	23,2					
Pasco	2010	591,8	60,0	61,6	70,7	78,9	88,2	83,6	79,9	122,2	68,4	67,6	55,3	67,5	903,8
	2011	443,8	41,4	59,7	49,6	63,0	60,2	59,5	56,5	54,1					
Junín	2010	154,9	17,8	17,2	19,8	13,3	24,4	20,3	21,9	20,2	22,1	21,3	19,3	20,3	237,9
	2011	160,2	18,4	22,1	19,5	23,3	17,8	21,0	21,1	17,0					
Huancavelica	2010	51,1	1,3	1,2	8,6	8,9	10,0	7,3	7,0	6,9	6,7	6,1	7,4	7,8	79,1
	2011	54,8	3,5	3,8	6,7	6,2	6,1	9,9	8,6	10,1					
Arequipa	2010	312,0	32,2	32,8	28,297	32,7	33,8	51,3	49,5	51,4	51,7	55,3	54,5	53,6	527,2
	2011	269,9	32,7	23,7	42,04	40,8	40,0	28,0	30,0	32,6					
Moquegua	2010	12,4	1,3	1,3	2,0	1,3	1,3	1,7	1,9	1,5	1,4	1,5	1,2	2,1	18,6
	2011	13,3	2,1	1,8	2,2	1,5	1,7	1,3	1,3	1,5					
Tacna	2010	9,3	1,0	1,4	1,6	1,2	0,3	1,4	1,4	0,9	1,0	5,3	1,4	2,1	19,1
	2011	9,8	1,5	0,8	0,6	1,1	2,8	1,2	0,9	0,9					
Ayacucho	2010	96,1	8,4	21,3	5,7	10,8	12,3	11,1	16,0	10,6	9,9	16,1	18,9	15,1	156,1
	2011	97,5	11,8	11,9	13,7	14,9	11,6	10,9	12,5	10,2					
Apurímac	2010	92,5	9,6	12,0	10,2	10,0	11,9	14,2	12,5	12,2	10,4	14,2	11,4	12,1	140,6
	2011	99,4	11,2	12,7	11,2	13,8	16,9	11,9	11,5	10,2					
Abancay	2010	31,4	3,6	3,2	3,4	3,1	3,5	5,0	4,5	5,0	3,6	3,9	3,4	3,8	46,0
	2011	34,0	4,3	4,9	3,4	4,0	3,6	4,3	4,7	4,6					
Andahuaylas	2010	61,7	6,0	9,3	6,8	6,9	8,4	9,2	8,0	7,2	6,8	10,3	8,1	8,3	95,1
	2011	65,4	6,8	7,7	7,8	9,8	13,3	7,6	6,8	5,6					
Cusco	2010	14,2	1,9	1,8	1,7	1,8	1,8	1,8	1,8	1,8	1,8	1,7	1,79	1,8	21,2
	2011	14,6	1,9	1,8	1,8	1,8	1,8	1,8	1,9	1,8					
Puno	2010	190,8	23,3	24,3	19,1	23,4	35,3	26,2	20,0	19,0	19,6	20,6	19,9	31,4	282,2
	2011	312,2	21,8	25,4	30,7	54,8	64,2	60,4	27,8	27,1					
San Martín	2010	19,5	2,2	2,4	2,1	2,2	2,2	2,3	4,1	2,0	2,9	2,7	2,3	2,4	29,8
	2011	20,5	2,3	2,2	2,2	1,8	3,0	3,0	3,3	2,8					
Loreto	2010	6,1	0,8	0,6	1,1	1,1	0,6	0,5	0,6	0,9	0,9	1,0	1,1	0,7	9,8
	2011	9,9	1,8	0,7	1,2	1,1	1,6	1,2	1,1	1,2					
Ucayali	2010	7,2	0,9	0,9	1,1	0,9	0,9	1,0	0,9	0,7	0,9	1,4	1,2	0,8	11,5
	2011	3,5	0,8	0,4	0,4	0,4	0,6	0,5	0,2	0,2					
Madre de Dios	2010	--	--	--	--	--	--	--	--	--	--	--	--	--	--
	2011	--	--	--	--	--	--	--	--	--					

p/ Preliminar

-- magnitud cero

Fuente: Direcciones Regionales Agrarias-Dirección de Información Agraria.

Elaboración: Ministerio de Agricultura - Oficina de Estudios Económicos y Estadísticos

Cuadro N° 51

PERU : BENEFICIO DE GANADO PORCINO HEMBRA EN CAMALES Y MATADEROS POR MES, SEGÚN REGIÓN
Período : Enero - diciembre 2010 y enero - agosto 2011 p/
(unidades)

Región	Año	Ene-ago	Ene	Feb	Mar	Abr	May	Jun	Jul	Ago	Set	Oct	Nov	Dic	Ene-Dic
Total Nacional	2010	363 362	43 847	42 482	44 608	41 781	44 785	45 119	49 934	50 806	50 151	44 161	44 352	63 772	565 798
	2011	369 411	41 303	42 336	44 492	45 117	48 054	48 730	50 158	49 221					
Tumbes	2010	1 266	170	169	139	155	150	149	175	159	159	170	172	189	1 956
	2011	1 459	165	178	224	237	166	111	192	186					
Piura	2010	7 541	933	954	851	861	817	1 034	998	1 093	1 032	1 099	1 113	1 129	11 914
	2011	8 729	998	943	977	969	1 095	1 265	1 200	1 282					
Lambayeque	2010	15 753	1 855	1 821	1 847	1 684	2 057	2 116	2 200	2 173	2 001	2 065	2 650	2 177	24 646
	2011	16 526	1 973	2 039	1 974	2 015	2 250	2 031	2 031	2 213					
La Libertad	2010	29 067	3 958	3 600	4 201	2 945	3 265	2 969	3 802	4 327	4 437	3 854	3 572	4 377	45 307
	2011	30 556	4 284	3 585	3 556	3 702	3 756	3 830	3 770	4 073					
Cajamarca	2010	17 881	2 344	2 304	2 078	2 192	2 155	2 311	2 203	2 294	2 424	2 358	2 522	2 402	27 587
	2011	19 765	2 373	2 362	2 569	2 404	2 525	2 378	2 556	2 598					
Cajamarca	2010	8 648	1 209	1 095	970	1 074	1 068	1 134	1 056	1 042	1 154	1 132	1 162	1 170	13 266
	2011	9 699	1 167	1 095	1 235	1 196	1 305	1 251	1 200	1 250					
Chota	2010	6 917	839	890	789	816	822	912	882	967	946	930	1 053	931	10 777
	2011	7 768	900	939	990	888	939	964	1 124	1 024					
Jaén	2010	2 316	296	319	319	302	265	265	265	285	324	296	307	301	3 544
	2011	2 298	306	328	344	320	281	163	232	324					
Amazonas	2010	5 297	606	678	620	670	650	700	724	649	711	737	382	641	7 768
	2011	5 514	635	687	659	702	728	709	707	687					
Ancash	2010	4 057	498	487	530	535	526	523	501	457	596	460	445	458	6 016
	2011	3 894	499	417	465	536	517	492	507	461					
Lima	2010	191 500	22 753	22 436	24 108	21 569	23 087	23 897	26 500	27 150	25 097	20 682	20 197	35 121	292 597
	2011	171 470	17 992	19 990	19 914	20 350	22 696	23 233	23 320	23 975					
Ica	2010	8 827	1 215	1 091	1 102	962	1 109	1 031	1 210	1 107	1 115	1 078	998	1 259	13 277
	2011	9 253	1 103	1 150	724	1 245	1 208	1 114	1 396	1 313					
Huánuco	2010	4 858	756	646	462	479	620	641	524	730	526	531	549	732	7 196
	2011	4 819	742	575	557	482	611	595	674	583					
Pasco	2010	2 195	199	281	263	195	276	288	361	332	319	418	303	393	3 628
	2011	2 935	337	255	330	452	370	433	491	267					
Junín	2010	2 965	313	310	330	393	401	364	425	429	343	421	419	484	4 632
	2011	3 672	353	328	410	452	546	542	523	518					
Huancavelica	2010	834	38	29	129	123	123	133	131	128	124	162	175	143	1 438
	2011	908	151	99	153	108	109	93	77	118					
Arequipa	2010	29 248	3 056	2 882	3 197	3 769	4 073	3 766	4 350	4 155	4 302	2 949	4 029	5 085	45 613
	2011	33 311	3 377	3 346	4 476	4 475	4 353	4 253	4 723	4 308					
Moquegua	2010	3 422	378	328	372	348	495	433	601	467	484	578	328	529	5 341
	2011	3 564	531	465	509	335	433	428	372	491					
Tacna	2010	116	16	16	15	11	10	21	15	12	1 042	1 544	1 144	2 703	6 549
	2011	12 869	986	1 023	1 733	1 427	1 617	2 220	2 341	1 522					
Ayacucho	2010	4 769	410	518	429	788	522	474	678	950	709	476	767	781	7 502
	2011	4 380	573	576	499	592	393	447	539	761					
Apurímac	2010	5 818	870	574	538	600	694	680	963	899	814	593	463	760	8 448
	2011	5 438	765	635	614	661	690	563	789	721					
Abancay	2010	1 530	173	159	165	150	168	200	260	255	195	175	170	245	2 315
	2011	1 535	155	148	142	175	180	220	270	245					
Andahuaylas	2010	4 288	697	415	373	450	526	480	703	644	619	418	293	515	6 133
	2011	3 903	610	487	472	486	510	343	519	476					
Cusco	2010	--	--	--	--	--	--	--	--	--	--	--	--	--	--
	2011	--	--	--	--	--	--	--	--	--					
Puno	2010	4 173	433	476	500	527	565	475	546	651	656	550	535	611	6 525
	2011	3 744	385	478	470	539	548	578	495	251					
San Martín	2010	13 298	1 741	1 652	1 513	1 572	1 699	1 802	1 750	1 569	1 826	1 855	1 743	1 904	20 626
	2011	13 893	1 863	1 679	1 769	1 588	1 703	1 726	1 861	1 704					
Loreto	2010	6 786	840	807	928	999	1 068	849	775	520	910	1 104	1 391	1 245	11 436
	2011	6 573	872	739	820	803	799	777	980	783					
Ucayali	2010	3 691	465	423	456	404	423	463	502	555	524	477	455	649	5 796
	2011	6 139	346	787	1 090	1 043	941	912	614	406					
Madre de Dios	2010	--	--	--	--	--	--	--	--	--	--	--	--	--	--
	2011	--	--	--	--	--	--	--	--	--					

p/ Preliminar

-- magnitud cero

Fuente: Direcciones Regionales Agrarias-Dirección de Información Agraria.

Elaboración: Ministerio de Agricultura - Oficina de Estudios Económicos y Estadísticos

Cuadro Nº 62

LIMA METROPOLITANA Y CALLAO: VENTA DE POLLOS EN CENTROS DE ACOPIO DE AVES VIVAS, SEGÚN MES
 Período: enero - diciembre 2010 y enero -agosto 2011 p/

Mes	Miles de Unidades			Volumen (t)			Peso vivo promedio (kg./ unidad)		
	2010	2011	Var.%	2010	2011	Var.%	2010	2011	Var.%
ene	14 807	16 716	12,89	37 560	45 597	21,40	2,537	2,728	7,53
feb	14 847	15 595	5,04	37 455	40 819	8,98	2,523	2,617	3,76
mar	16 330	15 711	-3,79	41 372	41 635	0,64	2,534	2,650	4,60
abr	16 675	15 109	-9,39	44 001	39 533	-10,15	2,639	2,616	-0,85
may	17 607	16 465	-6,49	47 139	45 484	-3,51	2,677	2,762	3,18
jun	17 076	16 591	-2,84	45 148	45 113	-0,08	2,644	2,719	2,84
jul	16 665	15 952	-4,28	44 380	42 098	-5,14	2,663	2,639	-0,90
ago	15 974	15 842	-0,83	41 832	41 533	-0,72	2,619	2,622	0,11
set	15 868			42 372			2,670		
oct	16 828			45 034			2,676		
nov	16 263			44 199			2,718		
dic	17 870			48 387			2,708		
ene-dic	196 809			518 878			2,636		

p/ Preliminar

Fuente: Centros de Acopio de Aves Vivas de Lima Metropolitana y Callao

Elaboración: Ministerio de Agricultura - Oficina de Estudios Económicos y Estadísticos

Cuadro Nº 63

LIMA METROPOLITANA Y CALLAO : VENTA DE GALLINAS PONEDORAS Y REPRODUCTORAS
EN CENTROS DE ACOPIO DE AVES VIVAS, SEGÚN MES.
 Período: enero - diciembre 2010 y enero - agosto 2011 p/
 (Unidades)

Mes	Gallinas Ponedoras									Gallinas Reproductoras		
	Total			Negras			Coloradas			2010	2011	Var.%
	2010	2011	Var.%	2010	2011	Var.%	2010	2011	Var.%			
ene	588 720	847 020	43,87	186 500	286 360	53,54	402 220	560 660	39,39	295 565	422 450	42,93
feb	553 210	790 770	42,94	187 800	273 210	45,48	365 410	517 560	41,64	298 895	409 080	36,86
mar	660 780	592 410	-10,35	216 500	191 650	-11,48	444 280	400 760	-9,80	331 150	299 675	-9,50
abr	635 070	750 170	18,12	210 500	250 400	18,95	424 570	499 770	17,71	332 580	309 425	-6,96
may	718 080	893 796	24,47	253 500	311 730	22,97	464 580	582 066	25,29	373 950	375 860	0,51
jun	699 800	842 150	20,34	241 500	281 000	16,36	458 300	561 150	22,44	353 000	432 650	22,56
jul	772 600	884 710	14,51	276 000	300 200	8,77	496 600	584 510	17,70	365 350	427 416	16,99
ago	837 350	853 360	1,91	292 200	292 500	0,10	545 150	560 860	2,88	331 050	395 070	19,34
set	824 500			292 200			532 300			332 230		
oct	913 750			325 500			588 250			372 700		
nov	853 800			307 300			546 500			374 730		
dic	961 470			316 700			644 770			419 200		
ene-ago	5 465 610	6 454 386	18,09	1 864 500	2 187 050	17,30	3 601 110	4 267 336	18,50	2 681 540	3 071 626	14,55
ene-dic	9 019 130			3 106 200			5 912 930			4 180 400		

p/ Preliminar

Fuente: Centros de Acopio de Aves Vivas de Lima Metropolitana y Callao

Elaboración: Ministerio de Agricultura - Oficina de Estudios Económicos y Estadísticos



Indicadores **P**roductivos

Subsector **A**groindustrial

[volver](#)

Cuadro	Descripción	Pág.
	Sub Sector Agroindustrial	
64	<i>Producción y ventas de principales productos agroindustriales. Agosto 10/11 (t)</i>	89
65	<i>Ingreso y utilización de las principales materias primas. Período: Agosto 10/11 (t)</i>	91
66	<i>Producción de Azúcar por mes, según departamento. Período: Agosto 10/11(t)</i>	93

Cuadro N° 64
PRODUCCIÓN Y VENTA DE PRINCIPALES PRODUCTOS AGROINDUSTRIALES, POR MES
SEGÚN ACTIVIDAD PRODUCTIVA
(t)

Productos	PRODUCCIÓN						VENTAS					
	enero-agosto			agosto			enero-agosto			agosto		
	2010 ^{p/}	2011 ^{p/}	Var. %	2010 ^{p/}	2011 ^{p/}	Var. %	2010 ^{p/}	2011 ^{p/}	Var. %	2010 ^{p/}	2011 ^{p/}	Var. %
ACEITES Y GRASAS												
A C E I T E S												
Vegetal	157 149	146 189	-6,97	24 357	20 488	-15,89	156 884	143 702	-8,40	23 737	19 529	-17,73
G R A S A S												
Manteca	46 513	47 970	3,13	6 476	7 005	8,17	45 595	46 975	3,03	6 914	6 951	0,54
Margarina	15 121	12 469	-17,54	4 798	1 959	-59,17	14 945	12 196	-18,40	4 965	1 950	-60,72
ALIMENTOS BALANCEADOS												
Aves Carne	1 130 408	1 180 663	4,45	147 433	149 522	1,42	1 134 836	1 157 900	2,03	147 457	149 776	1,57
Aves Post. /Rep.	350 056	379 150	8,31	46 997	50 710	7,90	356 849	377 677	5,84	50 481	50 616	0,27
Porcinos	62 794	70 423	12,15	8 497	9 531	12,16	62 836	65 779	4,68	8 569	9 389	9,56
Vacunos	66 196	62 821	-5,10	8 632	7 243	-16,09	65 923	65 292	-0,96	8 540	7 823	-8,40
Pavos y patos	27 521	31 726	15,28	7 297	7 065	-3,17	27 377	31 825	16,25	7 201	7 068	-1,85
Otros 1/	119 281	142 771	19,69	16 898	19 903	17,78	118 133	147 730	25,05	16 215	20 732	27,85
A V E N A												
Elaborada	19 158	16 198	-15,45	2 778	2 540	-8,57	19 160	16 466	-14,06	2 575	2 430	-5,63
Avena y Cereales Y Gramineas	4 563	5 176	13,45	714	871	22,11	5 757	5 074	-11,87	636	856	34,55
AZUCAR												
Azúcar 3/	646 207	666 248	3,10	101 279	100 242	-1,02	646 207	666 248	3,10	101 279	100 242	-1,02
DERIVADOS DEL CACAO												
Polvo de Cacao	554	537	-3,09	78	101	28,57	552	481	-12,98	101	91	-10,35
Manteca de Cacao	4 831	3 956	-18,12	680	723	6,39	4 446	4 049	-8,94	518	701	35,41
Cocoa	4 155	3 727	-10,29	626	616	-1,49	4 506	3 182	-29,39	640	598	-6,65
Torta de Cacao	914	145	-84,17	14	51	260,85	890	145	-83,72	22	51	129,60
Licor de cacao	3 547	3 291	-7,23	552	478	-13,36	3 370	3 230	-4,15	497	441	-11,28
Chocolates y cober.	1 184	1 079	-8,86	355	333	-6,26	813	733	-9,90	163	218	33,92
Cacao en Grano. 2/	2 518	3 377	34,11	384	635	65,44	2 508	3 429	36,73	391	635	62,25
ESPARRAGOS												
Fresco	49 861	49 382	-0,96	6 735	8 559	27,09	49 799	49 519	-0,56	6 701	8 587	28,15
Conserva	15 754	21 225	34,73	1 620	2 367	46,15	18 794	21 817	16,09	2 199	2 337	6,29
Congelado	4 046	4 517	11,66	229	568	147,78	4 870	5 505	13,05	364	507	39,39
DERIVADOS LACTEOS												
Queso Madurado (tipo suizo)	6 856	7 901	15,24	917	1 019	11,13	6 791	7 822	15,17	934	972	4,05
Queso fresco	3 598	3 880	7,84	420	502	19,48	3 512	3 917	11,53	415	507	22,21
Queso mantecoso	306	316	3,35	37	40	7,97	288	317	10,21	34	40	16,78
Mantequilla	1 405	1 824	29,77	280	279	-0,25	1 270	1 756	38,29	219	273	24,22
Creemas	2 457	2 958	20,43	263	413	57,27	2 513	3 050	21,34	289	405	40,24
Yogurts	91 902	98 472	7,15	10 884	12 676	16,47	90 983	98 443	8,20	11 138	13 371	20,04
Manjar blanco	3 443	3 586	4,15	514	520	1,05	3 411	3 625	6,27	496	522	5,35

Continua

Conclusión

Productos	PRODUCCION						VENTAS					
	enero-agosto			agosto			enero-agosto			agosto		
	2010 ^{p/}	2011 ^{p/}	Var. %	2010 ^{p/}	2011 ^{p/}	Var. %	2010 ^{p/}	2011 ^{p/}	Var. %	2010 ^{p/}	2011 ^{p/}	Var. %
EMBUTIDOS Y CARNES												
Carne Ahumada	1 010	1 096	8,49	129	162	25,70	972	1 060	8,98	129	154	19,30
Chorizo	2 950	3 394	15,08	391	489	25,16	2 918	3 356	15,00	386	475	23,16
Hot Dog	14 535	15 638	7,59	1 849	2 119	14,60	14 621	15 602	6,71	1 899	2 098	10,49
Jamón	3 561	3 955	11,05	474	516	8,95	3 451	3 924	13,71	475	522	9,82
Jamonada	7 269	7 501	3,19	977	1 111	13,70	7 318	7 474	2,13	994	1 034	4,02
Mortadela	1 237	1 401	13,27	177	191	7,89	1 246	1 408	12,96	180	199	10,32
Pasteles	76	78	2,37	10	11	7,96	77	79	3,35	10	11	12,17
Paté	276	263	-4,93	36	35	-2,03	276	266	-3,36	39	37	-3,76
Queso de Chanco	53	61	13,68	5	9	65,64	54	60	10,52	7	8	12,93
Chicharrón de Prensa	592	586	-0,97	88	82	-6,84	595	586	-1,61	88	82	-7,26
Salame	141	137	-2,77	20	18	-6,38	112	115	2,40	16	15	-4,20
Hamburguesa	4 518	4 796	6,14	626	611	-2,40	4 683	4 906	4,77	644	634	-1,45
Otros	1 966	2 690	36,85	281	400	42,44	1 967	2 628	33,61	279	399	43,02
FIDEOS												
Corriente a Granel	30 517	32 438	6,29	4 423	4 119	-6,88	30 551	33 421	9,39	4 593	4 104	-10,65
Envasado	218 557	234 933	7,49	32 506	32 890	1,18	215 208	228 936	6,38	31 732	31 009	-2,28
MALTERIA												
Malta	56 639	51 003	-9,95	6 590	6 492	-1,49	56 555	51 548	-8,85	6 436	6 509	1,13
TRIGO												
Harina	786 743	799 517	1,62	110 198	113 515	3,01	798 399	792 474	-0,74	121 182	112 855	-6,87
Sémola	5 656	5 317	-5,99	826	792	-4,14	5 354	5 225	-2,41	812	638	-21,47
Sub - Productos	231 327	239 834	3,68	35 234	34 656	-1,64	226 391	233 387	3,09	33 419	33 122	-0,89
LECHE												
Evaporada	265 587	268 887	1,24	33 048	33 415	1,11	257 520	271 542	5,45	35 044	35 738	1,98
Leche Condensada	67	--	-100,00	9	--	-100,00	84	--	-99,98	3	--	-100,00
Pasteurizada	81 074	82 099	1,26	11 530	10 178	-11,72	79 646	81 820	2,73	11 111	10 790	-2,89
ACEITE ESENCIAL DE LIMON												
Aceite Esencial de limón	211	187	-11,49	3	14	333,78	241	133	-44,64	6	16	189,86
Jugo de Limón	--	--	--	--	--	--	--	--	--	--	--	--
Cáscara deshidratada de Limón	10 907	6 858	-37,12	377	481	27,72	10 472	6 045	-42,27	352	465	32,11
ACEITE DE OLIVA												
Aceite de Oliva	158	187	18,22	21	31	51,11	188	164	-12,39	19	31	66,24

^{p/} Preliminar

-- magnitud cero

1/. Incluye alimentos para conejos, pavos, patos, peces, equinos, etc.

2/. Cacao grano procesado para exportación

3/ Azúcar estamos considerando para las salidas y/o ventas las mismas cifras de producción por cuanto no contamos con las cifras.

Fuente : Empresas Agroindustriales

Elaboración: Ministerio de Agricultura - Oficina de Estudios Económicos y Estadísticos

Cuadro N° 65
INGRESO DE PRINCIPALES MATERIAS PRIMAS E INSUMOS A LAS PLANTAS AGROINDUSTRIALES, POR MES
SEGÚN ACTIVIDAD PRODUCTIVA
(t)

Materia Prima	INGRESO						UTILIZACION					
	enero-agosto			agosto			enero-agosto			agosto		
	2010 ^{p/}	2011 ^{p/}	Var. %	2010 ^{p/}	2011 ^{p/}	Var. %	2010 ^{p/}	2011 ^{p/}	Var. %	2010 ^{p/}	2011 ^{p/}	Var. %
ACEITES Y GRASAS												
Sin Elaborar :												
Pepa de Algodón	11 471	35 475	209,25	1 868	3 919	109,77	3 336	9 925	197,54	--	--	--
Fruto de Palma												
Maiz Amarillo	39 974	48 226	20,64	5 150	3 500	-32,04	39 725	44 187	11,23	5 100	5 645	10,69
Elaboradas :												
Aceites:												
Crudo de Palma	60 162	77 799	29,31	8 789	14 399	63,83	63 291	75 813	19,78	9 100	15 467	69,97
Crudo de Algodón	1 173	1 248	6,37	182	245	34,97	2 500	5 893	135,73	182	1 164	541
Crudo de Pescado	22 298	19 594	-12,13	2 938	4 623	57,35	27 388	22 013	-19,62	2 895	3 677	27,01
Crudo de Soya	147 219	185 894	26,27	25 639	39 135	52,64	136 856	174 302	27,36	26 070	35 098	34,63
Crudo de Girasol	5 583	6 763	21,15	685	1 135	65,79	5 425	6 017	10,92	705	817	15,90
Crudo de Palmiste	459	618	34,59	--	124	--	358	958	167,83	57	86	51,62
Refinado Palma	6 025	10 468	73,73	5 001	--	-100,00	2 451	9 108	--	1 447	--	--
Sebo	17 488	14 649	-16,23	4 006	3 751	-6,36	14 577	14 689	0,77	1 932	1 803	-6,66
ALIMENTOS BALANCEADOS												
Maiz	959 278	985 387	2,72	114 701	131 709	14,83	939 576	1 019 820	8,54	128 952	132 516	2,76
Sorgo	9 744	26 640	173,39	3 990	3 948	-1,06	8 921	25 708	188,18	3 445	4 404	27,82
Sub-productos de Trigo	90 096	111 209	23,43	10 935	16 317	49,22	94 187	102 998	9,36	12 402	14 144	14,05
Melaza	7 947	7 553	-4,96	1 037	1 060	2,18	7 974	8 121	1,85	983	1 143	16,28
Harina de Pescado	16 654	15 774	-5,28	1 626	1 137	-30,07	13 728	16 375	19,28	1 846	2 119	14,77
Grasa de Pescado	24 172	27 036	11,85	2 614	3 563	36,28	24 269	26 401	8,78	2 846	3 505	23,15
Soya en grano	2 074	1 890	-8,85	287	226	-21,19	2 304	1 992	-13,51	260	230	-11,69
Torta de Oleaginosas	463 272	513 579	10,86	66 459	87 026	30,95	466 488	511 329	9,61	67 143	70 157	4,49
Otros 1/	157 124	187 278	19,19	20 417	31 919	56,33	160 772	190 048	18,21	19 876	26 015	30,88
AVENA												
Avena (c/s cascara)	33 480	22 442	-32,97	5 624	2 498	-55,59	31 535	24 831	-21,26	4 380	3 714	-15,21
Cebada	449	384	-14,48	76	37	-52,12	451	393	-12,79	79	37	-53,44
kiwicha	198	184	-6,81	27	20	-26,68	206	201	-2,26	31	20	-35,01
Quinoa	697	669	-3,96	94	91	-2,57	774	1 025	32,44	93	91	-2,59
Cocoa	3	--	-100,00	1	1	--	3	3	9,84	1	--	-82,76
Leche en Polvo	48	33	-30,81	10	4	-59,18	49	34	-30,33	9	4	-54,23
Harina de trigo y otros	125	85	-31,72	28	14	-50,91	97	87	-10,17	18	14	-23,78
Azúcar	214	334	55,52	29	31	4,25	228	325	42,61	30	30	0,14
Maca, Harina	29	17	-40,94	6	3	-47,40	30	15	-50,26	5	1	-67,81
Soya Entera	121	134	10,54	15	16	5,81	142	209	47,42	17	17	1,27

Continúa

Conclusión

Materia Prima	INGRESO						UTILIZACION					
	enero-agosto			agosto			enero-agosto			agosto		
	2010 ^{p/}	2011 ^{p/}	Var. %	2010 ^{p/}	2011 ^{p/}	Var. %	2010 ^{p/}	2011 ^{p/}	Var. %	2010 ^{p/}	2011 ^{p/}	Var. %
AZUCAR												
Caña de Azúcar	6 246 562	6 201 718	-0,72	943 577	940 529	-0,32	6 246 562	6 201 708	-0,72	943 577	940 529	-0,32
DERIVADOS DEL CACAO												
Sin Elaborar												
Grano de Cacao 3/	21 181	23 393	10,44	1 977	3 104	56,97	19 530	18 977	-2,83	2 999	3 306	10,23
Elaboradas												
Licor de Cacao	98	--	-100,00	6	10	72,41	103	73	-29,63	4	10	114,83
Torta de Cacao	32	--	-100,00	--	--	--	80	--	-100,00	--	--	--
Cocoa	104	52	-49,60	17	10	-42,51	106	47	-55,50	20	10	-51,67
Cacao en Polvo	44	51	14,96	8	9	--	55	47	-15,28	7	9	19,51
Manteca de Cacao	68	39	-42,78	8	8	-2,44	72	39	-46,01	11	8	-28,71
EMBUT. Y CARNES PREPARADAS												
Carne Industrial	3 413	3 271	-4,15	508	416	-18,12	3 340	3 457	3,49	446	438	-1,80
Carne de Cerdo	12 379	13 617	10,00	1 621	1 779	9,74	11 887	13 722	15,44	1 519	1 812	19,29
Carne de Ave	7 682	8 299	8,02	1 030	1 175	14,06	7 594	8 584	13,03	957	1 213	26,73
Maizena 2/	1 814	2 013	10,97	241	237	-1,69	1 810	1 904	5,16	237	268	12,99
Sal	460	466	1,26	53	71	35,37	467	462	-1,06	54	64	18,31
Otros	1 325	1 482	11,80	171	182	6,75	1 365	1 485	8,79	188	189	0,13
MALTERIA												
Cebada	58 646	61 943	5,62	5 857	8 909	52,10	61 916	70 737	14,25	8 384	9 828	17,22
FIDEOS												
Harina de Trigo	261 381	273 036	4,46	38 704	38 001	-1,82	260 627	271 333	4,11	37 148	38 117	2,61
TRIGO												
Trigo	1 245 002	1 258 234	1,06	188 105	182 765	-2,84	1 059 035	1 026 432	-3,08	165 340	148 343	-10,28
ESPARRAGOS												
Natural	101 169	116 131	14,79	12 393	16 326	31,73	101 601	116 675	14,84	12 078	16 662	37,95
LECHE												
Fresca	630 531	600 328	-4,79	82 926	78 346	-5,52	631 461	603 808	-4,38	83 058	78 068	-6,01
Grasa Anhidra	650	1 678	157,98	71	632	784,04	980	1 388	41,57	124	365	194,33
En Polvo Descremada	5 563	8 651	55,50	660	792	19,99	7 706	9 112	18,25	936	907	-3,06
En Polvo Entera	4 047	6 292	55,47	450	838	86,23	3 099	6 841	120,77	328	965	194,57
ACEITE ESENCIAL DE LIMON												
Limón Sútil	58 294	50 108	-14,04	1 690	3 333	97,20	58 244	50 019	-14,12	1 719	3 386	96,98
ACEITE DE OLIVO												
ACEITUNA	900	967	7,45	191	78	-59,00	864	962	11,33	179	78	-56,43
ACEITE DE OLIVA VIRGEN	124	117	-5,78	21	18	-12,86	86	72	-16,43	14	10	-27,41

^{p/}. Preliminar

-- magnitud cero

1/. Incluye Coronta, Alfalfa, Pancamel, etc

2/. Incluye harina de soya

3/ En la elaboración de los D.Cacao ingresa P.Term. así como otros Insumos

Fuente : Empresas Agroindustriales

Elaboración: Ministerio de Agricultura - Oficina de Estudios Económicos y Estadísticos



Comercio Interno

volver

Cuadro	Descripción	Pág.
Precios		
67	<i>Precio promedio pagado al productor (en chacra) por mes, según principales productos agrícolas y pecuarios (por kg).</i>	97
68	<i>Precio promedio pagado al productor (en chacra) por mes, según productos agrícolas y pecuarios (soles constantes año 2009=100).</i>	98
69	<i>Precio promedio pagado al productor (en chacra) principales productos agrícolas, según Gobierno Regional. Mes: Agosto 2010p/. 2011p/. (nuevos soles/kg)</i>	99
70	<i>Lima Metropolitana: Precio promedio al por mayor por mes, según principales productos agrícolas (S/. x kg). Periodo: Agosto 10/11</i>	101
71	<i>Lima Metropolitana-Callao: Precio promedio en camal por principales productos pecuarios, según mes. Agosto 10/11</i>	102
72	<i>Precio promedio mensual al por mayor de principales productos agroalimenticios en Lima Metropolitana y otras ciudades principales del país. Ene-Dic 2010 y Ene-Jul 2011 (S/. x U.M.)</i>	103
73	<i>Lima Metropolitana: Precio promedio al consumidor por mes, según principales productos alimenticios que intervienen en el cálculo del índice de precios. (nuevos soles/kg). Ene-Dic 2010 y Ene-Jul 2011</i>	107
74	<i>Lima Metropolitana: Precio promedio al consumidor por mes, según principales productos alimenticios que intervienen en el cálculo del índice de precios. (soles constantes año 2009=100). Agosto 10/11</i>	108
75	<i>Precios promedio mensual al consumidor de principales productos agroalimenticios en Lima Metropolitana y otras ciudades principales del país. Agosto 2011 (S/. x U.M.)</i>	109
Abastecimiento		
76	<i>Lima Metropolitana: Ingreso mensual de principales Tubérculos y Raíces al Mercado Mayorista N° 1. Enero-Diciembre 2010 y Enero-Agosto 2011 (t)</i>	113
77	<i>Lima Metropolitana: Ingreso mensual de principales Hortalizas al Mercado Mayorista N° 1. Enero-Diciembre 2010 y Enero-Agosto 2011 (t)</i>	113
78	<i>Lima Metropolitana: Ingreso mensual de principales Legumbres al Mercado Mayorista N° 1. Enero-Diciembre 2010 y Enero-Agosto 2011 (t)</i>	114
79	<i>Lima Metropolitana: Ingreso mensual de principales Frutas a los Mercados Mayoristas N° 1. Enero-Diciembre 2010 y Enero-Agosto 2011 (t)</i>	115
80	<i>Lima Metropolitana: Ingreso de Papa al Mercado Mayorista N° 1 por mes, según lugar de procedencia. Enero-Diciembre 2010 y Enero-Agosto 2011 (t)</i>	116
81	<i>Ingreso, salida y stock de carne de vacuno, ovino, pollo y menudencia de vacuno importadas, según mes. Enero-Diciembre 2010 y Enero-Agosto 2011 (t)</i>	117

Cuadro Nº 67
PRECIO PROMEDIO PAGADO AL PRODUCTOR (EN CHACRA) POR MES,
SEGÚN PRINCIPALES PRODUCTOS AGRÍCOLAS Y PECUARIOS
(S/. por kg)

Productos	Año	ene	feb	mar	abr	may	jun	jul	ago	set	oct	nov	díc
AGRÍCOLA													
Arroz cáscara	2010	0,78	0,76	0,78	0,76	0,73	0,70	0,73	0,72	0,67	0,73	0,84	0,94
	2011	0,99	1,02	1,18	1,22	1,07	1,11	1,14	1,09				
Maíz amiláceo	2010	1,06	1,41	2,03	2,55	1,90	1,74	1,65	1,42	1,44	1,45	1,30	1,39
	2011	1,44	1,63	1,82	2,46	2,04	1,77	1,78	1,54				
Trigo	2010	1,34	1,02	1,02	1,13	1,16	1,10	1,14	1,06	1,17	1,20	1,19	1,17
	2011	0,80	1,01	0,95	1,13	1,25	1,25	1,27	1,32				
Frijol grano seco ^{1/}	2010	3,16	3,23	3,00	2,67	2,50	2,49	2,51	3,12	2,52	2,79	3,09	3,12
	2011	3,16	2,48	2,90	2,66	2,67	2,55	2,62	3,11				
Camote	2010	0,46	0,53	0,54	0,56	0,51	0,51	0,64	0,62	0,50	0,43	0,44	0,49
	2011	0,44	0,42	0,46	0,45	0,46	0,44	0,45	0,52				
Papa	2010	0,53	0,52	0,59	0,67	0,65	0,59	0,68	0,77	0,63	0,60	0,59	0,58
	2011	0,51	0,57	0,62	0,72	0,68	0,62	0,58	0,53				
Yuca	2010	0,42	0,40	0,41	0,43	0,46	0,47	0,49	0,40	0,42	0,45	0,45	0,46
	2011	0,44	0,50	0,56	0,61	0,65	0,58	0,64	0,53				
Algodón rama	2010	2,74	3,00	3,04	3,02	3,10	2,96	2,82	2,49	1,76	1,61	2,04	4,61
	2011	5,41	5,39	5,68	4,75	4,27	4,07	4,01	3,57				
Espárrago	2010	2,42	2,11	2,34	2,18	2,14	1,89	3,98	3,76	2,90	2,49	2,38	2,05
	2011	1,89	2,57	2,45	2,45	2,30	2,63	2,90	3,10				
Maíz amarillo duro	2010	0,68	0,69	0,72	0,75	0,78	0,74	0,72	0,74	0,80	0,84	0,80	0,78
	2011	0,81	0,80	0,89	0,95	1,02	1,00	0,94	0,96				
Marigold	2010	0,30	0,00	0,00	0,00	0,00	0,00	0,17	0,18	0,20	0,24	0,36	0,50
	2011	0,70	0,00	0,70	0,00	0,50	0,56	0,42	0,23				
Café	2010	4,09	4,49	5,47	5,56	5,77	6,38	7,08	7,33	7,28	7,36	5,26	5,09
	2011	7,62	7,64	8,35	9,14	9,30	9,37	9,48	9,98				
Soya	2010	2,11	1,67	1,67	1,88	1,69	1,70	1,84	1,74	1,78	2,08	1,89	2,04
	2011	1,76	1,79	1,80	1,70	1,76	1,81	1,81	1,79				
Ajo	2010	4,27	5,16	5,13	5,44	5,40	5,68	7,09	6,43	5,32	3,32	3,57	3,72
	2011	3,33	3,99	4,28	4,46	4,20	4,14	3,67	1,72				
Cebolla	2010	0,38	0,38	0,33	0,36	0,51	0,71	0,71	0,73	0,66	0,44	0,35	0,35
	2011	0,39	0,51	0,48	0,81	0,90	0,72	0,50	0,44				
Maíz choclo	2010	0,67	0,70	0,68	0,65	0,77	0,93	0,94	0,93	0,87	0,57	0,67	0,65
	2011	0,75	0,81	0,87	0,73	0,84	0,94	0,89	0,89				
Tomate	2010	0,70	0,76	0,80	0,76	0,93	0,96	0,94	0,80	0,72	0,72	0,63	0,60
	2011	0,64	0,71	0,74	0,75	0,74	0,73	0,89	0,83				
Arveja grano verde	2010	1,83	1,65	1,22	1,19	1,39	1,03	0,98	1,11	1,06	1,02	0,93	1,03
	2011	1,14	1,28	2,98	1,33	1,30	1,40	1,33	1,22				
Haba grano verde	2010	0,84	0,79	0,72	0,67	0,75	0,78	0,83	0,85	0,84	0,80	0,80	0,77
	2011	0,75	0,79	0,68	0,64	0,79	0,98	0,86	0,79				
Limón	2010	0,39	0,31	0,35	0,35	0,34	0,45	0,72	0,84	0,94	1,01	0,91	0,87
	2011	0,60	0,51	0,73	0,72	0,64	0,60	0,73	0,89				
Mandarina	2010	0,91	1,12	1,02	0,92	0,86	0,82	0,71	0,72	0,70	0,76	1,20	1,11
	2011	0,82	0,93	1,01	0,95	0,93	0,88	0,76	0,88				
Manzana	2010	0,75	0,80	0,80	0,82	0,85	0,88	0,86	0,86	0,86	0,88	0,82	0,84
	2011	0,72	0,50	0,64	0,67	0,55	0,54	0,56	0,58				
Naranja	2010	0,43	0,46	0,40	0,40	0,42	0,46	0,58	0,56	0,58	0,61	0,51	0,40
	2011	0,43	0,43	0,43	0,43	0,48	0,51	0,60	0,54				
Papaya	2010	0,40	0,40	0,40	0,37	0,37	0,34	0,39	0,40	0,40	0,36	0,35	0,36
	2011	0,39	0,59	0,53	0,70	0,72	0,68	0,68	0,74				
Palta	2010	1,03	1,09	1,54	1,94	1,68	1,79	1,95	2,06	1,89	1,68	1,33	1,12
	2011	1,09	1,46	1,59	1,77	1,84	2,08	2,14	2,20				
Piña	2010	0,45	0,48	0,44	0,43	0,44	0,44	0,40	0,41	0,45	0,44	0,42	0,42
	2011	0,42	0,43	0,44	0,44	0,44	0,45	0,40	0,39				
Plátano	2010	0,40	0,40	0,40	0,40	0,40	0,41	0,40	0,40	0,41	0,40	0,39	0,39
	2011	0,40	0,40	0,42	0,65	0,45	0,60	0,48	0,47				
PECUARIO													
Ave	2010	4,76	4,76	4,81	4,65	4,54	4,61	4,76	4,78	4,67	4,37	4,42	4,56
	2011	4,24	4,27	4,40	4,56	4,46	4,23	4,78	4,89				
Ovino	2010	4,25	4,35	4,40	4,45	4,47	4,52	4,58	4,55	4,54	4,44	4,42	4,47
	2011	3,87	3,92	3,98	4,04	4,02	4,03	4,36	4,48				
Porcino	2010	4,24	4,09	4,26	4,04	4,37	4,22	3,99	4,17	4,16	4,50	4,44	4,50
	2011	4,24	4,29	4,24	4,30	4,38	4,40	4,54	4,66				
Vacuno	2010	3,98	4,03	4,02	4,09	4,11	4,15	4,15	4,13	4,13	4,12	4,09	4,13
	2011	4,02	4,06	4,03	4,08	4,06	4,07	4,15	4,21				
Huevos	2010	3,58	3,68	3,75	3,80	3,81	3,87	3,85	3,83	3,81	3,59	3,68	3,58
	2011	3,69	3,73	3,81	3,97	4,05	3,91	4,00	4,07				
Leche	2010	0,95	0,95	0,96	0,98	0,99	0,98	1,00	0,99	0,99	0,99	1,00	1,00
	2011	0,99	0,99	1,01	1,01	1,02	1,02	1,02	1,03				

1/ Precio promedio de todas las variedades

Fuente: Direcciones Regionales de Agricultura - Dirección de Información Agraria

Elaboración: Ministerio de Agricultura - Oficina de Estudios Económicos y Estadísticos

Cuadro Nº 68

**PRECIO PROMEDIO PAGADO AL PRODUCTOR (EN CHACRA) POR MES,
SEGÚN PRINCIPALES PRODUCTOS AGRÍCOLAS Y PECUARIOS
(soles constantes año 2009=100)**

Productos	Año	ene	feb	mar	abr	may	jun	jul	ago	set	oct	nov	dic
AGRÍCOLA													
Arroz cáscara	2010	0,78	0,76	0,77	0,76	0,72	0,69	0,72	0,70	0,66	0,71	0,83	0,92
	2011	0,97	0,99	1,14	1,17	1,02	1,07	1,08	1,04				
Maíz amiláceo	2010	1,05	1,40	2,01	2,52	1,88	1,71	1,62	1,39	1,41	1,42	1,28	1,36
	2011	1,40	1,58	1,75	2,36	1,96	1,70	1,69	1,46				
Trigo	2010	1,33	1,01	1,01	1,12	1,15	1,09	1,12	1,04	1,14	1,18	1,17	1,15
	2011	0,78	0,98	0,92	1,09	1,19	1,20	1,21	1,25				
Frijol grano seco ^{1/}	2010	3,15	3,21	2,97	2,65	2,47	2,46	2,46	3,05	2,47	2,73	3,03	3,05
	2011	3,08	2,41	2,79	2,55	2,56	2,44	2,49	2,95				
Camote	2010	0,46	0,52	0,53	0,56	0,51	0,51	0,63	0,61	0,49	0,42	0,43	0,48
	2011	0,43	0,41	0,44	0,43	0,44	0,42	0,43	0,49				
Papa	2010	0,53	0,52	0,59	0,66	0,64	0,58	0,67	0,75	0,62	0,59	0,58	0,57
	2011	0,49	0,55	0,59	0,69	0,65	0,60	0,56	0,50				
Yuca	2010	0,41	0,40	0,41	0,43	0,45	0,46	0,48	0,40	0,41	0,44	0,44	0,45
	2011	0,43	0,48	0,54	0,59	0,62	0,55	0,61	0,50				
Algodón rama	2010	2,73	2,98	3,01	2,99	3,07	2,91	2,77	2,44	1,72	1,58	2,00	4,51
	2011	5,28	5,24	5,47	4,55	4,10	3,90	3,81	3,38				
Espárrago	2010	2,41	2,09	2,32	2,16	2,11	1,86	3,90	3,68	2,84	2,44	2,34	2,01
	2011	1,84	2,50	2,36	2,35	2,20	2,51	2,75	2,94				
Maíz amarillo duro	2010	0,68	0,68	0,72	0,75	0,77	0,73	0,70	0,73	0,78	0,82	0,78	0,76
	2011	0,79	0,78	0,86	0,91	0,97	0,96	0,90	0,91				
Marigold	2010	0,30	0,00	0,00	0,00	0,00	0,00	0,17	0,18	0,19	0,23	0,36	0,49
	2011	0,68	0,00	0,68	0,00	0,48	0,54	0,40	0,21				
Café	2010	4,07	4,45	5,42	5,50	5,70	6,28	6,95	7,17	7,13	7,21	5,16	4,98
	2011	7,43	7,41	8,05	8,75	8,91	8,96	9,00	9,45				
Soya	2010	2,10	1,66	1,65	1,86	1,67	1,67	1,81	1,70	1,74	2,04	1,86	2,00
	2011	1,71	1,74	1,74	1,63	1,69	1,73	1,72	1,69				
Ajo	2010	4,25	5,13	5,08	5,38	5,33	5,59	6,95	6,29	5,21	3,26	3,50	3,64
	2011	3,24	3,87	4,13	4,27	4,03	3,96	3,48	1,63				
Cebolla	2010	0,38	0,38	0,33	0,36	0,50	0,70	0,70	0,72	0,64	0,43	0,35	0,34
	2011	0,38	0,49	0,46	0,77	0,86	0,69	0,47	0,42				
Maíz choclo	2010	0,67	0,70	0,68	0,65	0,76	0,91	0,92	0,91	0,85	0,56	0,65	0,64
	2011	0,73	0,78	0,84	0,70	0,80	0,90	0,84	0,84				
Tomate	2010	0,69	0,76	0,79	0,75	0,92	0,94	0,92	0,79	0,70	0,71	0,61	0,59
	2011	0,62	0,69	0,71	0,72	0,71	0,70	0,84	0,79				
Arveja grano verde	2010	1,82	1,64	1,21	1,18	1,37	1,01	0,96	1,09	1,04	1,00	0,91	1,01
	2011	1,11	1,25	2,87	1,28	1,24	1,34	1,26	1,16				
Haba grano verde	2010	0,84	0,79	0,71	0,66	0,74	0,77	0,82	0,83	0,82	0,79	0,78	0,75
	2011	0,73	0,76	0,66	0,62	0,76	0,94	0,82	0,75				
Limón	2010	0,39	0,31	0,35	0,35	0,33	0,44	0,71	0,82	0,92	0,99	0,89	0,86
	2011	0,58	0,49	0,70	0,69	0,61	0,58	0,69	0,84				
Mandarina	2010	0,91	1,11	1,01	0,91	0,85	0,81	0,70	0,70	0,68	0,75	1,17	1,09
	2011	0,80	0,91	0,97	0,91	0,89	0,85	0,72	0,83				
Manzana	2010	0,75	0,80	0,79	0,82	0,84	0,86	0,84	0,85	0,84	0,86	0,80	0,82
	2011	0,70	0,49	0,61	0,64	0,53	0,52	0,53	0,55				
Naranja	2010	0,43	0,46	0,40	0,40	0,41	0,45	0,57	0,55	0,57	0,60	0,50	0,39
	2011	0,42	0,42	0,41	0,41	0,46	0,49	0,57	0,51				
Papaya	2010	0,39	0,40	0,39	0,36	0,37	0,33	0,38	0,39	0,39	0,36	0,35	0,35
	2011	0,38	0,57	0,51	0,67	0,69	0,65	0,65	0,70				
Palta	2010	1,02	1,08	1,53	1,92	1,66	1,76	1,92	2,01	1,85	1,65	1,31	1,10
	2011	1,06	1,42	1,54	1,70	1,77	1,99	2,03	2,08				
Piña	2010	0,45	0,47	0,44	0,42	0,43	0,43	0,39	0,40	0,44	0,43	0,41	0,41
	2011	0,41	0,42	0,42	0,42	0,42	0,43	0,38	0,37				
Plátano	2010	0,39	0,40	0,39	0,40	0,39	0,41	0,40	0,39	0,40	0,39	0,39	0,38
	2011	0,39	0,39	0,40	0,63	0,43	0,58	0,46	0,44				
PECUARIO													
Ave	2010	4,74	4,72	4,76	4,60	4,48	4,54	4,67	4,67	4,57	4,28	4,33	4,47
	2011	4,14	4,15	4,24	4,37	4,27	4,05	4,53	4,63				
Ovino	2010	4,23	4,32	4,36	4,40	4,42	4,45	4,49	4,45	4,44	4,35	4,33	4,37
	2011	3,77	3,81	3,84	3,87	3,85	3,86	4,14	4,24				
Porcino	2010	4,22	4,06	4,22	3,99	4,31	4,15	3,91	4,08	4,07	4,41	4,35	4,40
	2011	4,13	4,17	4,09	4,12	4,19	4,21	4,31	4,42				
Vacuno	2010	3,96	4,00	3,98	4,05	4,05	4,09	4,08	4,04	4,05	4,04	4,01	4,04
	2011	3,92	3,94	3,89	3,90	3,89	3,90	3,94	3,99				
Huevos	2010	3,56	3,66	3,71	3,76	3,76	3,81	3,78	3,75	3,73	3,52	3,60	3,50
	2011	3,59	3,63	3,68	3,81	3,88	3,74	3,80	3,85				
Leche	2010	0,95	0,95	0,95	0,97	0,97	0,97	0,98	0,97	0,97	0,97	0,98	0,98
	2011	0,96	0,96	0,97	0,97	0,98	0,98	0,97	0,98				

1/ Precio promedio de todas las variedades

Fuente: Direcciones Regionales de Agricultura - Dirección de Información Agraria

Elaboración: Ministerio de Agricultura - Oficina de Estudios Económicos y Estadísticos

Cuadro N° 69

PRECIO PROMEDIO PAGADO AL PRODUCTOR (EN CHACRA) DE PRINCIPALES PRODUCTOS AGRÍCOLAS, SEGÚN REGIÓN
Mes: agosto 2010p/ - 2011p/
(nuevos S/. por kg)

Región	Año	Arroz cáscara	Maíz amiláceo	Trigo	Frijol gr. seco	Camote	Papa	Yuca	Algodón rama	Espá- rrago	Maíz a. duro	Marigold	Soya	Café
PROMEDIO NACIONAL	2010	0,72	1,42	1,06	3,12	0,62	0,77	0,40	2,49	3,76	0,74	0,18	1,74	7,33
	2011	1,09	1,54	1,32	3,11	0,52	0,53	0,53	3,57	3,10	0,96	0,23	1,79	9,98
Tumbes	2010	0,90	--	--	--	--	--	0,60	--	--	0,51	--	2,80	--
	2011	1,15	--	--	--	0,61	--	--	--	--	0,80	--	2,08	--
Piura	2010	0,78	1,11	1,25	2,24	0,59	0,73	0,77	2,81	--	0,77	--	2,30	7,21
	2011	1,28	1,31	1,58	2,83	0,73	0,91	1,36	4,29	4,00	1,09	--	1,76	8,42
Lambayeque	2010	0,82	0,99	1,00	3,21	0,51	0,55	0,77	3,00	--	0,66	--	--	5,91
	2011	1,11	1,59	1,25	3,15	0,30	0,47	1,20	3,82	--	0,75	--	--	7,50
La Libertad	2010	0,78	1,59	0,92	2,65	0,65	0,74	0,61	2,83	4,86	0,78	--	--	4,04
	2011	--	1,90	1,30	2,83	0,62	0,76	1,00	5,00	3,18	1,08	0,18	--	4,06
Cajamarca	2010	0,89	1,61	1,00	2,54	0,46	0,57	0,59	0,95	--	0,67	--	1,66	7,54
	2011	1,07	1,99	1,17	2,26	0,50	0,55	0,72	--	--	0,90	--	--	10,63
Cajamarca	2010	0,80	1,56	1,01	2,78	0,44	0,86	0,58	--	--	0,75	--	--	7,98
	2011	1,16	2,26	1,21	2,54	0,50	0,66	0,73	--	--	1,03	--	--	9,49
Chota	2010	1,26	1,84	0,98	2,30	0,46	0,53	0,66	--	--	0,54	--	--	3,90
	2011	1,45	1,87	0,93	2,03	0,50	0,53	0,68	--	--	0,63	--	--	4,18
Jaén	2010	0,77	1,28	0,68	2,34	--	0,58	0,57	0,95	--	0,68	--	1,66	7,69
	2011	0,99	1,28	0,80	2,31	--	0,60	0,84	--	--	0,94	--	--	10,98
Amazonas	2010	0,78	1,50	1,00	2,32	0,55	0,72	0,49	--	--	0,79	--	1,59	7,42
	2011	0,96	1,52	1,04	2,66	--	0,75	0,72	--	--	1,00	--	--	10,11
Ancash	2010	--	2,00	1,62	2,72	0,48	0,91	0,66	--	2,46	0,82	0,18	--	--
	2011	--	2,16	1,70	3,03	0,69	0,81	1,02	--	3,20	0,97	0,18	--	--
Lima	2010	--	1,62	1,39	3,65	0,64	0,90	0,46	--	2,71	0,79	--	--	--
	2011	--	1,43	1,19	3,63	0,50	0,49	0,51	2,40	1,92	0,98	0,52	--	--
Lima Metropolit	2010	--	--	--	1,65	0,97	--	--	--	--	0,79	--	--	--
	2011	--	--	--	2,40	0,65	0,50	--	--	--	0,78	--	--	--
Callao	2010	--	--	--	--	--	--	--	--	--	--	--	--	--
	2011	--	--	--	--	--	0,30	--	--	--	--	--	--	--
Ica	2010	--	1,60	1,26	3,36	0,70	0,78	0,50	--	2,83	0,87	--	--	--
	2011	--	1,86	1,24	3,00	0,54	0,49	0,58	2,59	3,08	1,02	--	--	--
Huánuco	2010	0,87	1,24	1,03	2,47	0,58	0,95	0,52	0,94	--	0,86	--	--	6,97
	2011	1,00	1,53	1,08	2,82	0,43	0,54	0,55	1,61	--	1,07	--	--	9,51
Pasco	2010	1,00	1,80	--	1,42	--	0,69	0,51	--	--	0,80	--	--	7,79
	2011	1,13	2,79	1,93	2,11	--	0,43	0,60	--	--	1,00	--	--	7,15
Junín	2010	0,74	1,98	0,78	2,53	--	0,67	0,54	--	--	0,88	--	2,13	7,44
	2011	0,98	2,00	1,22	2,64	--	0,51	0,69	--	--	1,06	--	2,30	10,23
Huancavelica	2010	--	2,20	1,17	2,95	--	0,59	--	--	--	1,00	--	--	--
	2011	--	1,57	0,97	3,46	--	0,44	--	--	--	--	--	--	--
Arequipa	2010	--	2,38	1,39	3,81	0,96	0,82	1,13	--	--	1,00	--	--	--
	2011	--	2,09	0,98	3,83	0,78	0,48	1,78	2,82	--	1,11	--	--	--
Moquegua	2010	--	2,11	1,75	3,58	--	0,72	--	--	--	0,82	--	--	--
	2011	--	2,50	4,55	3,50	--	0,56	--	--	--	0,86	--	--	--
Tacna	2010	--	1,59	--	--	--	0,82	--	--	--	--	--	--	--
	2011	--	2,99	--	--	--	0,70	--	--	--	--	--	--	--
Ayacucho	2010	--	--	1,34	3,02	0,40	0,83	0,46	--	--	0,87	--	--	5,18
	2011	--	1,45	1,41	3,42	--	0,72	0,51	--	--	0,88	--	--	5,30
Apurímac	2010	--	--	--	2,80	0,80	0,69	0,92	--	--	0,75	--	--	--
	2011	--	--	0,93	2,82	1,00	0,65	1,10	--	--	0,95	--	--	--
Abancay	2010	--	--	--	--	1,00	0,70	1,00	--	--	--	--	--	--
	2011	--	--	--	--	--	--	1,10	--	--	--	--	--	--
Andahuaylas	2010	--	--	--	2,80	--	0,69	0,60	--	--	0,75	--	--	--
	2011	--	--	0,93	2,82	--	0,65	--	--	--	0,95	--	--	--
Cusco	2010	--	--	1,40	--	--	--	1,16	--	--	--	--	2,10	7,49
	2011	--	--	1,50	1,50	--	--	1,06	--	--	--	--	2,00	10,85
Puno	2010	--	--	--	--	--	--	--	--	--	--	--	--	6,19
	2011	--	--	--	--	--	--	--	--	--	--	--	--	8,37
San Martín	2010	0,63	--	--	3,21	--	--	0,33	1,48	--	0,62	--	1,51	6,25
	2011	0,94	--	--	3,62	--	--	0,39	1,56	--	0,89	--	1,64	8,31
Loreto	2010	0,47	--	--	1,71	--	--	0,26	--	--	0,60	--	--	2,75
	2011	1,03	--	--	1,81	--	--	0,30	--	--	0,74	--	0,85	2,75
Ucayali	2010	0,48	--	--	--	0,24	--	0,14	1,39	--	0,81	--	--	4,75
	2011	0,72	--	--	1,40	0,23	--	0,26	1,37	--	0,91	--	--	4,85
Madre de Dios	2010	--	--	--	2,82	0,86	--	0,71	--	--	0,98	--	--	2,42
	2011	0,80	--	--	3,27	0,40	--	0,79	--	--	1,18	--	--	2,16

continúa

conclusión

Región	Año	Ajo	Cebolla	Maíz Choclo	Tomate	Arveja gr. verde	Haba gr. verde	Limón	Manda- rina	Manzana	Naranja	Papaya	Palta	Piña	Plátano
PROMEDIO	2010	6,43	0,73	0,93	0,80	1,11	0,85	0,84	0,72	0,86	0,56	0,40	2,06	0,41	0,40
NACIONAL	2011	1,72	0,44	0,89	0,83	1,22	0,79	0,89	0,88	0,58	0,54	0,74	2,20	0,39	0,47
Tumbes	2010	--	1,00	1,06	0,60	--	--	1,87	--	--	--	0,36	--	--	0,50
	2011	--	0,40	0,79	1,00	--	--	1,12	--	--	--	1,00	--	--	0,57
Piura	2010	--	0,71	--	0,80	--	--	1,02	--	--	0,30	0,86	--	--	0,62
	2011	--	0,34	1,20	0,50	--	--	1,02	--	--	0,48	1,44	2,00	--	0,65
Lambayeque	2010	--	0,82	1,48	0,93	1,32	--	0,60	--	--	0,40	0,69	--	--	0,70
	2011	--	1,52	2,04	1,58	2,10	--	0,80	--	--	0,56	--	--	--	0,67
La Libertad	2010	9,07	0,75	0,86	0,95	0,98	0,65	0,48	1,10	0,86	0,81	0,51	1,64	0,69	0,43
	2011	3,80	0,47	0,72	0,89	1,38	--	0,61	1,10	0,98	0,89	0,68	2,12	0,75	0,48
Cajamarca	2010	6,47	0,88	1,65	0,84	0,97	0,80	0,48	--	--	0,50	0,59	1,48	0,76	0,43
	2011	4,05	0,81	--	1,50	1,22	1,50	1,14	--	0,80	0,56	1,74	1,04	0,98	0,53
Cajamarca	2010	10,44	0,88	1,00	--	1,04	0,80	0,33	--	--	0,57	0,46	1,99	--	0,56
	2011	3,83	0,80	--	1,50	1,20	1,50	1,22	--	0,80	0,80	0,95	1,45	--	0,86
Chota	2010	4,37	1,20	0,85	1,20	0,89	--	0,70	--	--	0,50	0,80	0,94	0,82	0,30
	2011	4,34	0,90	--	--	--	--	0,82	--	--	0,53	0,89	0,86	0,90	0,29
Jaén	2010	4,30	0,49	2,21	0,54	--	--	0,55	--	--	0,47	0,56	--	0,56	0,44
	2011	3,50	--	--	--	2,50	--	1,53	--	--	0,52	2,03	--	1,10	0,54
Amazonas	2010	1,65	--	--	0,89	1,74	0,75	0,41	--	0,95	0,40	0,53	0,83	0,67	0,51
	2011	2,30	--	1,00	0,91	1,45	0,90	0,61	--	--	0,58	1,07	0,97	0,97	0,55
Ancash	2010	--	0,86	0,68	0,82	1,11	0,61	1,36	--	0,94	1,00	1,40	2,42	--	0,79
	2011	--	0,44	0,64	0,78	1,38	0,76	1,46	--	0,98	0,98	1,70	2,49	--	0,81
Lima	2010	--	0,86	0,78	0,89	1,18	0,97	--	0,76	0,86	0,90	0,71	1,90	--	0,88
	2011	--	0,55	0,77	0,75	1,07	0,91	--	1,00	0,57	0,89	1,40	2,18	--	0,22
Lima Metropolitana	2010	--	0,48	0,92	0,65	0,93	--	--	--	0,66	--	--	1,00	--	0,53
	2011	--	0,54	1,30	0,49	0,74	--	--	--	0,65	--	--	1,86	--	0,52
Callao	2010	--	0,24	--	--	--	--	--	--	--	--	--	--	--	--
	2011	--	0,25	--	--	--	--	--	--	--	--	--	--	--	--
Ica	2010	--	0,68	1,21	0,77	1,80	--	0,81	0,76	--	1,04	1,20	2,45	--	0,35
	2011	--	0,55	0,78	0,71	1,90	1,60	1,01	0,88	--	1,03	--	2,43	--	0,40
Huánuco	2010	10,50	0,77	0,94	0,81	0,79	0,61	0,59	0,42	--	0,31	0,45	0,64	0,44	0,32
	2011	4,38	0,63	0,96	0,74	1,07	0,57	0,65	0,38	1,32	0,27	0,94	0,77	0,48	0,42
Pasco	2010	--	--	--	0,50	1,00	--	--	0,40	--	0,54	0,57	0,75	0,50	0,48
	2011	--	--	--	0,40	1,50	1,00	--	0,40	--	0,50	1,19	0,87	1,03	0,54
Junín	2010	6,08	0,64	1,40	0,70	1,04	0,83	0,82	0,59	--	0,33	0,64	0,77	0,31	0,49
	2011	2,58	0,57	1,25	0,80	1,21	0,65	0,72	0,59	--	0,32	0,78	0,61	0,31	0,54
Huancavelica	2010	--	--	1,50	--	1,85	0,83	--	--	--	--	--	--	--	--
	2011	--	--	--	--	1,62	--	--	--	--	--	--	1,00	--	--
Arequipa	2010	6,39	0,75	0,73	0,60	1,78	0,93	--	--	--	1,46	--	3,47	--	1,55
	2011	1,28	0,32	0,72	0,62	1,50	0,82	--	--	--	1,50	--	3,24	--	--
Moquegua	2010	--	0,56	0,55	0,90	1,62	1,03	2,20	--	--	--	--	2,54	--	--
	2011	2,38	--	0,58	0,58	1,75	0,95	--	--	--	--	--	3,35	--	--
Tacna	2010	--	1,00	1,03	0,90	2,16	1,20	--	--	--	--	--	--	--	--
	2011	--	0,50	0,94	0,90	2,09	1,50	--	--	--	--	--	--	--	--
Ayacucho	2010	3,40	0,86	0,96	0,52	1,47	--	1,25	0,60	1,10	0,58	0,71	1,94	0,64	0,45
	2011	3,80	--	1,13	0,87	1,18	0,97	1,20	0,61	--	0,61	0,72	2,06	0,68	0,50
Apurímac	2010	1,00	0,68	--	0,82	1,04	1,00	0,68	--	--	0,80	0,76	1,13	--	0,53
	2011	2,43	0,65	1,00	0,87	1,03	0,98	0,92	--	--	0,65	1,27	1,08	--	0,60
Abancay	2010	1,00	--	--	0,90	1,00	1,20	0,68	--	--	0,80	0,76	0,91	--	0,53
	2011	--	--	1,00	0,80	1,00	1,00	0,92	--	--	0,65	1,22	1,25	--	0,60
Andahuaylas	2010	--	0,68	--	0,72	1,50	0,74	--	--	--	--	--	1,22	--	--
	2011	2,43	0,65	--	1,00	1,35	0,80	--	--	--	--	1,32	0,60	--	--
Cusco	2010	--	0,84	0,80	1,50	--	1,20	2,06	0,49	--	0,52	0,76	0,72	0,68	0,52
	2011	--	0,83	--	1,00	1,20	1,00	0,99	0,80	--	0,73	1,48	0,89	0,92	0,61
Puno	2010	--	--	--	--	--	--	--	0,53	--	0,44	1,15	--	--	0,70
	2011	--	--	--	--	--	--	0,74	--	--	0,53	1,56	1,28	--	0,80
San Martín	2010	--	--	--	1,25	--	--	0,55	0,31	--	0,33	0,33	0,38	0,46	0,35
	2011	--	--	--	1,06	--	--	0,65	0,37	--	0,29	0,42	0,50	0,45	0,42
Loreto	2010	--	0,31	0,35	0,35	--	--	0,86	0,44	--	0,44	0,40	0,43	0,29	0,28
	2011	--	1,08	0,37	0,35	--	--	0,87	0,45	--	0,45	0,40	0,45	0,34	0,31
Ucayali	2010	--	--	--	--	--	--	0,20	0,31	--	0,27	0,15	--	0,33	0,21
	2011	--	--	--	0,40	--	--	0,14	0,21	--	0,18	0,34	--	0,25	0,25
Madre de Dios	2010	--	--	0,80	0,90	--	--	1,32	1,10	--	0,69	0,93	--	0,83	0,68
	2011	--	--	--	1,00	--	--	1,23	0,94	--	0,98	0,97	1,50	0,93	0,84

p/ Preliminar

-- magnitud cero

Fuente : Direcciones Regionales de Agricultura - Dirección de Información Agraria

Elaboración: Ministerio de Agricultura - Oficina de Estudios Económicos y Estadísticos

Cuadro N° 70
LIMA METROPOLITANA : PRECIO PROMEDIO AL POR MAYOR POR MES,
SEGÚN PRINCIPALES PRODUCTOS AGRÍCOLAS
Período: enero-diciembre 2010 y enero-agosto 2011
(S/. x kg)

Productos	Año	ene	feb	mar	abr	may	jun	jul	ago	set	oct	nov	dic
TUBÉRCULOS Y RAÍCES													
Papa blanca	2010	0,63	0,67	0,62	0,64	0,70	0,80	1,06	1,06	0,93	0,73	0,66	0,55
	2011	0,55	0,66	0,58	0,64	0,64	0,72	0,69	0,62				
Camote amarillo	2010	0,73	0,69	0,78	0,87	0,83	0,95	0,99	0,97	0,95	0,95	0,81	0,81
	2011	0,68	0,54	0,52	0,58	0,57	0,59	0,60	0,91				
Olluco largo	2010	1,18	1,07	0,85	0,75	0,77	0,86	0,87	1,00	1,20	1,51	2,12	2,23
	2011	2,02	1,33	1,01	0,81	0,84	0,91	1,06	1,17				
Yuca amarilla	2010	0,91	0,92	1,01	0,89	0,72	0,69	0,69	0,80	0,83	0,84	1,24	1,28
	2011	1,38	1,30	1,30	1,17	0,99	0,90	0,85	0,85				
HORTALIZAS													
Ajo criollo o Napuri	2010	5,55	8,13	7,44	6,94	8,32	7,76	10,29	9,15	6,59	3,86	3,83	4,21
	2011	4,09	3,73	4,08	4,29	4,15	4,60	3,51	2,35				
Cebolla roja Arequipueña	2010	0,56	0,57	0,68	0,70	0,80	1,09	1,19	1,13	0,90	0,72	0,48	0,46
	2011	0,51	0,64	0,94	1,25	1,09	1,00	0,81	0,59				
Tomate marzano	2010	1,35	1,48	1,36	1,45	1,77	1,82	1,54	1,45	1,37	1,30	1,23	1,36
	2011	1,32	1,50	1,46	1,30	1,10	1,04	1,45	1,49				
Zanahoria serrana	2010	0,58	0,61	0,73	0,67	0,86	1,02	0,61	0,47	0,36	0,33	0,29	0,30
	2011	0,46	0,55	0,78	0,79	0,71	0,61	0,64	0,95				
Zapallo macre	2010	0,76	0,72	0,82	1,04	1,41	1,30	0,95	0,80	0,83	0,67	0,70	0,65
	2011	0,89	0,99	1,18	1,37	0,93	0,72	1,03	1,88				
LEGUMBRES													
Arveja blanca criolla	2010	3,16	2,89	1,80	1,91	2,02	1,45	1,14	1,42	1,06	0,91	1,11	1,25
	2011	1,50	1,95	2,15	2,04	1,58	1,51	1,12	1,27				
Haba verde criolla	2010	1,10	1,24	1,03	0,65	0,74	1,11	1,40	1,50	1,71	1,49	0,93	0,66
	2011	0,63	0,77	0,80	0,74	0,71	0,86	0,88	0,97				
Vainita Americana	2010	1,06	1,46	2,89	3,01	2,71	2,66	2,27	2,52	2,32	1,17	0,87	1,02
	2011	1,32	1,56	1,53	1,20	1,09	1,69	2,33	1,86				
FRUTAS													
Limón sutil	2010	1,08	0,96	1,08	1,08	0,94	1,15	1,45	1,77	2,00	1,81	1,90	1,99
	2011	1,68	1,32	1,60	1,44	1,23	1,51	1,65	1,47				
Mandarina satsuma	2010	2,62	1,80	1,41	1,46	1,37	1,27	1,39	1,44	1,35	1,53	1,88	2,53
	2011	3,61	2,75	2,39	1,93	1,39	1,29	1,45	1,69				
Naranja de jugo Valencia	2010	0,56	0,67	0,83	0,97	0,84	0,68	0,63	0,61	0,62	0,56	0,55	0,64
	2011	0,68	0,73	0,87	0,97	0,76	0,63	0,61	0,56				
Manzana cte/para agua	2010	1,14	1,14	1,14	1,22	1,19	1,26	1,43	1,30	1,28	1,34	1,33	1,33
	2011	1,32	1,31	1,31	1,29	1,29	1,26	1,29	1,20				
Papaya selva	2010	1,32	1,30	1,22	1,28	1,28	1,29	1,27	1,29	1,27	1,23	1,28	1,28
	2011	1,64	1,70	1,95	1,66	1,56	1,74	2,51	2,59				
Palta fuerte costa	2010	2,32	2,14	2,39	1,93	2,47	2,26	2,46	3,26	4,93	5,85	5,40	4,31
	2011	3,83	3,57	3,29	2,59	3,10	2,80	2,41	3,29				
Piña selva	2010	0,91	0,95	1,06	1,05	0,98	0,98	0,80	0,80	0,88	0,86	0,79	0,86
	2011	1,00	1,01	1,05	1,17	1,12	1,08	1,07	1,04				
Plátano de seda	2010	0,78	0,73	0,72	0,68	0,66	0,64	0,63	0,60	0,61	0,63	0,65	0,67
	2011	0,85	0,86	0,82	0,76	0,71	0,69	0,71	0,72				

Fuente: Empresa de Mercados Mayoristas S.A. (EMMSA) y Mercado Mayorista de Frutas La Victoria

Elaboración: Ministerio de Agricultura - Oficina de Estudios Económicos y Estadísticos

Nota : El precio mayorista que se registra son de productos de primera calidad e incluye el precio pagado al productor, mas flete, estiba y ganancia del mayorista.

Cuadro N° 71

LIMA METROPOLITANA - CALLAO: PRECIOS PROMEDIO EN CAMAL POR PRINCIPALES PRODUCTOS, SEGÚN MES
 Período: enero - diciembre 2010 y enero - agosto 2011 p/
 (Nuevos soles / kg)

Mes	CARNE CAPRINO 1/			CARNE OVINO 1/			CARNE PORCINO 2/			CARNE VACUNO 1/		
	2010	2011	Var.%	2010	2011	Var.%	2010	2011	Var.%	2010	2011	Var.%
Promedio	7,59	8,18	7,73	10,62	11,53	8,59	7,96	8,00	0,52	8,89	9,22	3,72
ene	7,28	8,12	11,60	10,78	11,32	4,95	7,80	8,00	2,56	9,17	9,02	-1,64
feb	7,73	8,17	5,63	10,73	11,40	6,26	7,80	8,00	2,56	9,22	9,21	-0,14
mar	7,52	8,24	9,51	10,44	11,87	13,69	7,80	7,80	0,00	9,12	9,42	3,29
abr	7,39	8,15	10,32	10,24	11,07	8,13	7,80	8,00	2,56	9,00	9,43	4,74
may	7,68	8,28	7,86	10,18	10,75	5,56	7,80	8,00	2,56	8,89	9,36	5,26
jun	7,54	8,25	9,49	10,03	10,96	9,23	7,80	8,00	2,56	8,61	9,03	4,82
jul	7,53	8,15	8,31	10,12	11,65	15,14	7,80	8,00	2,56	8,65	9,02	4,23
ago	7,53	8,03	6,7	10,12	11,20	10,7	7,90	8,00	1,3	8,69	9,04	4,0
set	7,05			10,12			8,00			8,66		
oct	7,26			11,31			8,00			8,82		
nov	8,05			11,66			8,00			8,99		
dic	8,53			11,68			9,00			8,80		

p/ Preliminar.

Fuente : 1/ Sub Gerencia Agraria Metropolitana - Municipalidad de Lima Metropolitana.

2/ Asociación Peruana de Porcicultores (APP).

Elaboración: Ministerio de Agricultura -Oficina de Estudios Económicos y Estadísticos

Nota : Precio promedio en gancho. Incluye IGV.

Cuadro N° 72
PRECIOS PROMEDIO MENSUAL AL POR MAYOR DE PRINCIPALES PRODUCTOS AGROALIMENTICIOS
EN LIMA METROPOLITANA Y CAPITALES DE DEPARTAMENTO
Mes: agosto 2011
(S./ U.M.)

Rubros/ Productos	Unidad de Medida	Amazonas (Chachapoyas)	Ancash (Huaraz)	Apurímac (Abancay)	Arequi- pa	Aya- cucho	Caja- marca	Cusco	Huanca- velica	Huá- nuco	Ica	Junín Huancayo)	La Libertad (Trujillo)
Tubérculos y Raíces													
Camote Amarillo	kg	0,88	0,72	1,10	---	0,91	0,96	---	1,20	0,68	0,96	0,94	0,78
Camote Morado/Leg/Mila/Mej/Pe	kg	0,74	---	1,11	0,87	0,77	0,97	0,99	1,09	0,79	0,80	0,86	1,19
Olluco Largo (Sin Lavar/Lavado)	kg	---	---	0,86	1,19	1,29	1,50	0,87	1,95	---	1,51	1,11	0,83
Olluco Redondo (Sin Lavar/Lavado)	kg	1,51	---	0,87	1,28	1,35	1,86	---	---	0,78	---	---	1,00
Papa Amarilla/Tumbay/Tornillo/Ot	kg	0,91	0,93	0,91	1,29	1,21	---	0,85	1,12	1,13	1,52	---	0,85
Papa Canchan	kg	---	0,65	0,66	0,76	0,47	0,70	0,86	0,66	0,66	0,70	0,63	0,57
Papa Huamantanga	kg	---	---	0,89	---	0,76	---	---	---	0,87	---	1,08	---
Papa Huayro (Rojo-Moro-Negro)Rt	kg	1,04	---	0,85	1,01	0,81	0,93	0,85	1,06	0,92	0,85	0,86	0,89
Papa Negra Andina	kg	---	---	0,85	---	---	---	---	---	0,68	---	---	---
Papa Perricholi	kg	---	---	---	0,59	---	---	---	0,65	---	0,57	0,52	---
Papa Peruanita	kg	---	---	0,87	1,18	0,89	1,18	0,90	1,11	0,91	1,13	0,98	1,08
Papa Unica	kg	---	---	0,75	0,72	---	0,70	---	---	---	0,62	0,55	0,54
Papa Yungay	kg	1,06	0,65	0,65	---	0,52	0,78	---	0,64	0,69	0,65	0,59	0,56
Yuca Amarilla/Legitim/Injerta(Cos/	kg	---	0,90	1,24	---	0,94	1,76	---	---	---	0,97	1,00	1,46
Yuca Blanca/Legitimo/Injerta(Cost,	kg	1,14	---	1,25	1,45	0,94	1,75	1,83	1,74	0,83	---	---	1,74
Hortalizas													
Aji Escabeche Fresco/Zanahor/Liso	Kg.	1,98	2,35	2,91	2,14	2,75	2,97	---	3,02	3,46	3,02	2,97	2,26
Aji Rocoto (Costa/Sierra/Selva)	Kg.	---	---	---	2,32	2,28	3,02	---	3,68	1,44	2,05	1,68	3,20
Aji Seco Panca	Kg.	7,62	9,33	9,61	7,73	11,20	11,30	---	11,19	15,00	13,89	10,98	7,49
Ajo Criollo O Napuri	Kg.	5,31	6,05	5,18	2,38	3,91	3,60	4,38	4,91	4,36	4,68	3,63	5,35
Ajo Morado/Barran/Legit/Aricota/	Kg.	---	---	---	---	5,25	3,78	---	---	---	---	5,34	6,34
Cebolla Cabeza Roja/Maj/Tamb/Lc	Kg.	1,14	1,04	1,02	0,51	0,66	0,84	0,75	1,28	0,70	0,58	0,78	1,10
Tomate Marzano (Cuadr-Rt4/Ital/F	Kg.	1,46	1,13	1,19	0,97	1,27	1,24	1,07	1,71	1,40	1,69	1,30	1,34
Vainita Americana/Seda/Pito/Corri	Kg.	2,11	1,57	1,70	1,68	1,20	3,24	2,11	3,02	1,32	2,42	2,10	2,67
Zanahoria (Criolla-Serrana)	Kg.	0,63	0,82	1,03	0,54	1,13	0,74	0,78	0,75	0,79	0,95	0,73	0,65
Zapallo Macre(Costa/Sierra/Selva)	Kg.	0,81	1,22	1,27	---	0,98	1,16	1,15	1,71	1,46	1,55	1,70	1,51
Legumbres													
Arveja Verde Americana/(Criolla/S	kg	1,91	---	2,17	1,90	2,91	1,31	---	2,62	1,23	2,13	---	2,10
Arveja Verde Blanca Criolla	kg	---	---	---	1,56	---	---	---	---	---	1,87	---	1,78
Arveja Verde Blanca Serrana	kg	---	1,61	2,10	1,63	2,68	---	2,37	2,61	1,27	---	1,65	1,55
Frijol Verde Canario	kg	---	---	---	---	---	---	---	---	---	---	---	2,32
Haba Verde Criolla	kg	1,08	---	---	---	---	---	---	---	---	---	---	---
Haba Verde Serrana	kg	---	0,92	0,90	0,92	0,96	1,06	0,97	1,54	0,76	1,08	0,87	0,87
Cereales													
Arroz Corriente	kg	2,48	1,77	2,35	---	2,47	2,13	2,72	2,17	2,04	2,24	2,32	1,94
Arroz Extra	kg	2,95	3,37	2,69	2,49	3,11	2,81	3,68	2,63	2,54	2,67	3,06	2,30
Arroz Superior	kg	2,88	2,02	2,59	2,29	2,47	2,40	3,39	2,32	2,28	2,43	2,69	2,20
Choclo Pardo	kg	---	---	---	1,06	---	2,30	---	---	---	---	---	1,06
Choclo Serrano Semilla Corriente	kg	1,35	---	1,00	---	---	1,75	---	2,00	2,17	---	2,14	1,63
Choclo Serrano Tipo Cuzco	kg	---	---	1,11	1,29	---	---	---	---	---	---	---	---
Menestras													
Frijol Canario	Kg.	3,32	4,40	3,20	4,74	3,60	3,66	4,25	5,41	4,45	4,88	5,14	4,20
Frijol Castilla	Kg.	2,48	3,23	3,20	3,50	3,39	3,06	3,15	3,42	3,54	3,40	3,65	3,34
Garbanzo Criollo	Kg.	3,41	4,41	5,48	6,68	4,16	4,78	5,59	5,93	6,23	6,16	6,10	6,85
Lenteja Seca Importada Americana	Kg.	3,62	3,72	3,70	3,97	3,72	3,06	3,92	4,24	4,13	3,90	4,29	3,47
Pallar / Pallar Seco Nacional	Kg.	4,71	5,32	5,91	5,67	6,46	3,65	5,10	5,73	6,32	4,56	6,10	6,15

Continúa

Continúa

Rubros/ Productos	Unidad de Medida	Amazonas (Chachapoyas)	Ancash (Huaraz)	Apurímac (Abancay)	Arequi- pa	Aya- cucho	Caja- marca	Cusco	Huanca- velica	Huá- nuco	Ica	Junín Huancayo)	La Libertad (Trujillo)
Frutas													
Chirimoya Cumbe	Kg.	---	---	2,50	5,64	---	2,16	---	6,23	5,08	4,85	---	6,91
Fresa Sancho	Kg.	---	---	---	---	---	---	---	---	---	---	---	---
Granadilla Costa (Norte)	Kg.	---	---	4,00	4,53	---	1,72	---	---	---	4,48	---	3,25
Granadilla Selva	Kg.	---	---	---	3,71	1,94	---	4,22	4,39	1,82	---	---	---
Limón Sutil Bolsa	Kg.	1,73	1,71	1,79	---	1,76	2,15	---	2,51	1,31	---	1,42	1,78
Limón Sutil Cajón	Kg.	---	---	2,25	1,97	---	1,39	2,20	2,67	2,79	1,80	1,56	---
Mandarina Malvácea (costa)	Kg.	---	---	---	2,17	---	1,88	2,40	2,56	2,01	---	---	1,47
Mandarina Rió De Oro/Murcott Co	Kg.	---	---	---	1,98	0,87	1,59	2,50	2,81	---	---	0,90	---
Mandarina Satsuma (Costa)	Kg.	---	1,35	---	---	1,79	1,00	2,40	---	1,87	---	1,62	1,77
Mandarina Tangerina	Kg.	1,92	---	---	---	---	1,46	---	1,73	0,77	1,13	0,71	---
Mango Criollo Planta (Costa)	Kg.	---	---	---	---	---	---	4,00	---	---	---	---	2,44
Mango Edward Planta	Kg.	---	---	1,73	5,33	---	---	7,65	2,97	---	---	---	---
Mango Haden /Hayde (Planta)	Kg.	---	---	---	---	---	---	---	2,77	---	---	---	---
Manzana Cte/Para Agua	Kg.	1,57	1,00	1,47	0,81	1,37	1,41	---	1,69	2,19	1,56	1,42	0,91
Manzana Delicia (Costa)	Kg.	1,88	---	2,00	2,08	1,43	2,17	1,95	2,72	2,49	1,61	1,54	1,86
Manzana Israel	Kg.	1,94	---	---	1,83	---	1,52	---	---	2,54	---	---	1,72
Melocotón Blanquillo	Kg.	---	---	---	4,29	2,25	2,13	4,17	3,84	3,57	3,35	---	2,00
Melocotón Durazno Huayco	Kg.	5,07	---	3,50	5,09	1,98	4,18	---	3,92	3,57	---	---	5,30
Melón Coquito	Kg.	---	---	---	2,28	---	2,32	---	---	1,62	1,72	1,47	1,23
Naranja Tangelo Costa	Kg.	---	---	---	1,10	---	1,63	---	---	---	---	---	1,25
Naranja Tangelo Selva	Kg.	---	---	---	---	0,92	0,94	---	1,91	1,29	---	1,09	---
Naranja Valencia (Selva)	Kg.	0,75	0,83	0,91	1,11	0,59	0,56	1,00	0,82	0,33	0,80	0,45	0,75
Naranja Washington Naval(Costa)	Kg.	---	---	1,30	---	---	0,85	---	---	2,36	---	---	1,77
Palta Criolla Selva	Kg.	---	---	0,90	---	1,85	1,36	2,99	1,97	---	1,58	1,53	2,24
Palta Fuerte Costa	Kg.	---	3,65	2,09	3,61	3,56	4,60	4,74	3,02	3,35	3,46	3,96	3,45
Papaya (Selva)	Kg.	2,23	2,13	2,50	3,56	2,43	2,57	2,04	2,76	1,39	3,39	3,39	2,33
Pera Agua Criolla/Corriente	Kg.	---	---	---	---	3,02	3,63	---	3,60	---	---	---	3,66
Piña Criolla De Selva	Kg.	2,10	1,37	1,20	2,15	---	1,22	1,40	1,78	---	1,02	1,22	---
Piña Selva O Haway	Kg.	---	1,33	1,24	1,18	0,98	1,20	1,88	---	0,87	1,02	1,41	1,54
Plátano Bellaco (Selva)	Kg.	---	---	---	---	0,88	---	---	---	1,48	---	---	---
Plátano Isla (Selva)	Kg.	0,76	---	---	---	0,50	1,24	---	1,46	1,12	0,93	1,04	1,21
Plátano Palillo/Selva	Kg.	---	---	---	---	---	---	2,00	---	0,76	1,08	---	---
Plátano Seda (Selva)	Kg.	---	---	0,68	0,72	---	0,90	---	---	---	---	---	0,58
Plátano Seda Congo	Kg.	0,66	1,04	0,64	1,99	0,59	0,63	1,49	1,28	0,53	0,76	1,14	---
Sandia Var.	Kg.	---	---	0,84	1,34	---	0,60	1,32	0,79	0,94	---	0,98	0,94
Uva Alfonso Lavalett (Negra)	Kg.	---	---	3,64	3,12	2,10	2,38	4,29	3,31	2,66	2,47	2,34	1,59
Uva Italia /Americana-Nacional	Kg.	4,31	1,70	3,53	4,46	2,19	3,55	5,26	3,23	4,07	---	2,45	3,65
Uva Red Glove Nacional	Kg.	---	---	3,11	4,57	---	2,00	5,59	---	4,32	---	3,16	3,79
Agrícolas Agroindus. y Subproductos													
Aceite Alsol De 18 Lt.	Kg.	---	---	6,02	---	6,03	---	---	---	---	---	---	---
Aceite Cil Lata X18 Lt.	Kg.	---	---	6,17	5,49	6,48	5,79	5,00	5,74	5,75	---	6,28	5,83
Aceite Primor Clasico 12 X 1 Lt.	Kg.	7,88	6,28	6,57	6,33	6,74	6,81	5,20	6,67	6,50	6,56	6,52	6,44
Azucar Blanca Nacional	Kg.	---	---	2,90	2,87	3,03	2,69	2,95	---	2,80	2,82	2,77	2,59
Azucar Rubia Nacional	Kg.	2,50	2,42	2,69	2,67	2,66	2,45	2,76	2,63	2,47	2,59	2,53	2,42
Fideos Cogorno A Granel.	Kg.	---	2,53	3,96	2,76	2,73	2,80	---	2,70	2,23	3,23	2,91	---
Fideos Nicolini Tallarin	Kg.	3,81	3,43	3,96	3,56	3,84	3,78	2,97	---	3,63	3,81	3,82	---
Pecuario													
Carne Fresca De Oveja	Kg.	8,77	8,86	8,50	12,04	11,27	10,42	8,60	9,38	9,87	10,00	10,33	10,33
Carne Fresca De Pollo (Eviscerado)	Kg.	6,24	6,57	7,55	5,61	8,89	6,76	8,78	6,98	6,95	5,98	7,00	6,83
Carne Fresca De Porcino	Kg.	8,71	8,70	8,50	9,16	9,93	8,73	9,00	7,91	8,49	8,50	7,85	10,00
Carne Fresca De Vacuno	Kg.	8,46	7,71	7,00	7,53	7,23	8,41	8,25	7,75	6,83	8,50	8,88	9,45
Huevos Rosados	Kg.	4,08	4,00	4,48	4,20	4,36	4,53	4,56	4,57	4,20	4,29	4,34	4,16
Leche Fresca	Litro	0,80	1,55	1,42	1,20	---	1,10	1,05	---	2,00	1,27	1,30	1,32
Leche Fresca Gloria En Bolsa (10 Bc	Litro	---	---	---	---	---	90,00	---	---	---	---	---	---
Leche Gloria Entera 410Gr.	Lta. G.	2,50	2,27	2,56	2,50	2,57	2,52	2,38	2,45	2,51	2,54	2,51	2,51

Continúa

Conclusión

Rubros/ Productos	Unidad de Medida	Lambayeque (Chiclayo)	Lima (Lima Merop.)	Loreto (Iquitos)	Madre de Dios	Moque- gua	Pasco (C. Pasco)	Piura	Puno	San Martín (Tarapoto)	Tacna	Tumbes	Ucayali (Pucallpa)
Tubérculos y Raíces													
Camote Amarillo	kg	0,65	0,91	1,79	---	---	1,36	---	---	1,10	---	0,71	1,49
Camote Morado/Leg/Mila/Mej/Pe	kg	0,75	0,76	---	1,50	1,04	1,07	0,71	1,22	1,29	1,09	0,72	1,39
Olluco Largo (Sin Lavar/Lavado)	kg	2,04	1,18	5,69	1,61	---	---	1,53	---	---	2,15	---	---
Olluco Redondo (Sin Lavar/Lavado)	kg	1,38	1,00	---	---	2,36	1,06	---	1,86	2,02	---	3,43	2,12
Papa Amarilla/Tumbay/Tornillo/Ot	kg	1,35	1,15	2,32	1,48	1,55	0,93	1,39	---	---	---	1,67	1,43
Papa Canchan	kg	0,70	0,67	---	1,03	0,89	0,64	0,72	1,00	0,91	1,00	0,96	0,72
Papa Huamantanga	kg	---	1,11	---	---	---	0,95	---	---	---	---	---	---
Papa Huayro (Rojo-Moro-Negro)Rt	kg	---	0,92	---	---	1,45	0,84	0,89	1,11	---	1,50	1,60	1,31
Papa Negra Andina	kg	1,29	0,69	---	---	---	0,62	---	---	---	---	---	---
Papa Perricholi	kg	0,69	0,60	---	---	---	0,52	---	---	---	---	0,95	---
Papa Peruanita	kg	---	0,96	1,53	---	1,55	0,93	---	1,17	---	1,67	1,63	---
Papa Unica	kg	1,29	0,62	---	---	0,83	---	---	0,83	---	0,87	0,81	---
Papa Yungay	kg	0,72	0,63	---	---	---	0,63	0,77	---	---	---	0,78	0,79
Yuca Amarilla/Legitim/Injerta(Cos/	kg	---	0,85	---	0,98	---	---	---	---	---	---	---	---
Yuca Blanca/Legitimo/Injerta(Cost,	kg	1,48	---	1,63	1,00	2,40	1,04	1,76	2,00	0,80	2,00	1,37	0,85
Hortalizas													
Aji Escabeche Fresco/Zanahor/Liso	Kg.	3,39	2,68	4,45	---	2,44	2,93	3,35	2,80	3,38	2,30	3,47	4,16
Aji Rocoto (Costa/Sierra/Selva)	Kg.	3,61	1,08	5,63	---	4,35	2,38	---	3,20	3,11	---	4,69	3,25
Aji Seco Panca	Kg.	8,94	7,88	---	---	8,60	11,60	6,72	####	---	9,75	9,93	---
Ajo Criollo O Napuri	Kg.	5,96	2,41	9,74	6,19	6,57	6,82	6,94	4,94	8,69	5,26	6,87	6,06
Ajo Morado/Barran/Legit/Aricota/	Kg.	---	6,07	---	---	---	---	---	---	8,35	---	---	---
Cebolla Cabeza Roja/Maj/Tamb/Lc	Kg.	0,71	0,59	1,08	1,15	0,88	0,86	0,83	0,62	1,23	0,85	1,00	1,43
Tomate Marzano (Cuadr-Rt4/Ital/F	Kg.	1,46	1,48	2,22	1,69	1,24	2,08	1,07	1,55	1,50	1,25	1,43	1,45
Vainita Americana/Seda/Pito/Corri	Kg.	3,48	1,86	3,81	3,07	2,44	2,33	2,53	2,76	4,00	2,77	3,68	2,17
Zanahoria (Criolla-Serrana)	Kg.	0,78	0,95	2,01	1,13	0,94	0,73	0,70	0,62	0,95	0,96	1,14	1,10
Zapallo Macre(Costa/Sierra/Selva)	Kg.	1,31	1,87	1,46	1,41	---	1,36	0,82	---	1,36	---	1,14	1,28
Legumbres													
Arveja Verde Americana/(Criolla/S	kg	---	1,48	---	3,04	2,87	---	1,71	2,64	2,89	2,50	---	---
Arveja Verde Blanca Criolla	kg	2,14	---	---	---	---	---	1,32	---	---	---	2,57	---
Arveja Verde Blanca Serrana	kg	1,57	1,30	8,10	2,83	---	2,11	---	---	---	---	---	2,17
Frijol Verde Canario	kg	2,02	2,38	---	---	---	---	---	---	---	---	3,13	---
Haba Verde Criolla	kg	---	---	---	---	---	---	2,33	---	2,00	---	2,50	---
Haba Verde Serrana	kg	1,58	0,98	3,39	1,79	1,52	1,26	2,34	1,63	---	1,64	---	1,47
Cereales													
Arroz Corriente	kg	1,81	1,99	2,29	2,11	2,51	2,20	2,01	2,26	1,86	2,53	1,92	2,25
Arroz Extra	kg	2,33	2,37	---	2,83	2,90	2,77	2,35	2,81	---	2,74	2,65	---
Arroz Superior	kg	1,95	2,11	2,81	2,50	3,74	2,45	2,11	2,47	2,01	3,42	2,39	2,45
Choclo Pardo	kg	4,08	1,49	---	---	---	---	2,38	---	---	---	---	---
Choclo Serrano Semilla Corriente	kg	---	1,28	---	---	1,80	---	---	---	---	---	---	---
Choclo Serrano Tipo Cuzco	kg	3,56	1,95	5,91	---	---	---	---	---	---	1,51	2,10	0,83
Menestras													
Frijol Canario	Kg.	4,20	5,07	4,04	5,29	5,43	5,13	3,49	4,98	4,20	5,40	4,44	4,07
Frijol Castilla	Kg.	3,06	3,66	2,72	3,92	4,64	4,56	2,99	---	2,84	---	3,07	2,89
Garbanzo Criollo	Kg.	5,16	6,58	5,08	5,55	6,31	5,77	4,05	5,84	4,50	6,20	5,50	4,44
Lenteja Seca Importada Americana	Kg.	3,51	4,05	3,25	4,23	4,43	3,84	3,72	3,80	3,73	4,05	3,90	3,87
Pallar / Pallar Seco Nacional	Kg.	4,06	4,75	4,93	5,56	6,37	5,83	---	6,03	---	6,20	5,00	4,74

Continúa

Conclusión

Rubros/ Productos	Unidad de Medida	Lambayeque (Chiclayo)	Lima (Lima Merop.)	Loreto (Iquitos)	Madre de Dios	Moquegu	Pasco (C. Pasco)	Piura	Puno	San Martín (Tarapoto)	Tacna	Tumbes	Ucayali (Pucallpa)
Frutas													
Chirimoya Cumbe	Kg.	---	5,55	---	---	2,93	---	---	---	---	---	4,43	---
Fresa Sancho	Kg.	---	---	---	---	---	---	---	---	---	---	---	---
Granadilla Costa (Norte)	Kg.	3,25	3,50	---	---	3,89	---	3,66	4,91	---	5,20	4,94	3,54
Granadilla Selva	Kg.	---	3,40	---	---	---	3,30	---	---	---	---	---	---
Limón Sutil Bolsa	Kg.	1,62	0,99	2,15	---	---	---	0,59	---	1,25	2,58	1,59	---
Limón Sutil Cajón	Kg.	---	1,45	---	2,89	2,75	2,25	---	2,13	---	---	---	2,75
Mandarina Malvácea (costa)	Kg.	1,64	1,59	---	---	---	---	---	---	---	---	---	---
Mandarina Río De Oro/Murcott Co	Kg.	1,93	---	---	3,06	2,50	---	---	---	---	---	2,75	---
Mandarina Satsuma (Costa)	Kg.	2,32	1,68	3,46	3,29	1,31	---	1,85	2,25	---	2,23	2,20	2,39
Mandarina Tangerina	Kg.	2,18	0,70	---	---	---	0,67	---	1,81	---	---	---	---
Mango Criollo Planta (Costa)	Kg.	---	---	---	---	---	---	---	---	---	---	---	---
Mango Edward Planta	Kg.	---	---	---	---	---	---	---	---	---	---	---	---
Mango Haden /Hayde (Planta)	Kg.	---	2,69	---	---	---	---	---	---	---	---	---	---
Manzana Cte/Para Agua	Kg.	1,52	1,39	3,83	1,82	1,75	---	0,76	1,28	1,91	1,50	1,80	1,48
Manzana Delicia (Costa)	Kg.	1,41	1,48	---	2,98	---	1,86	1,76	2,48	3,66	2,16	2,60	2,63
Manzana Israel	Kg.	1,68	1,76	---	---	1,09	---	---	---	---	1,77	2,20	1,71
Melocotón Blanquillo	Kg.	---	2,80	---	5,80	4,23	---	---	3,06	---	---	---	---
Melocotón Durazno Huayco	Kg.	5,65	3,57	---	5,85	4,47	---	3,44	3,02	---	---	5,35	3,46
Melón Coquito	Kg.	1,26	0,97	---	---	---	---	---	---	---	---	1,37	---
Naranja Tangelo Costa	Kg.	2,36	0,85	---	---	---	---	2,64	---	---	---	---	2,12
Naranja Tangelo Selva	Kg.	---	0,94	---	---	---	---	---	1,79	---	---	---	2,50
Naranja Valencia (Selva)	Kg.	0,48	0,56	1,88	1,11	1,58	0,57	0,62	0,71	0,62	1,36	0,60	0,62
Naranja Washington Naval(Costa)	Kg.	3,32	1,64	---	---	1,95	---	---	1,69	---	2,00	---	2,55
Palta Criolla Selva	Kg.	---	1,21	---	---	---	---	---	---	---	---	---	---
Palta Fuerte Costa	Kg.	3,37	3,23	7,62	4,67	3,90	---	3,05	4,94	---	4,50	3,27	3,62
Papaya (Selva)	Kg.	2,09	2,60	2,15	1,92	3,50	---	1,51	2,37	1,50	3,29	2,51	1,57
Pera Agua Criolla/Corriente	Kg.	---	---	---	---	3,05	---	---	2,11	---	---	5,13	---
Piña Criolla De Selva	Kg.	---	1,05	1,64	---	1,66	---	1,56	---	2,00	1,65	---	---
Piña Selva O Haway	Kg.	1,39	0,92	---	3,66	2,33	1,80	---	1,35	---	2,38	---	1,48
Plátano Bellaco (Selva)	Kg.	1,44	1,22	0,93	1,51	---	---	---	---	1,00	---	---	1,78
Plátano Isla (Selva)	Kg.	1,45	1,07	---	---	2,19	---	1,81	---	---	1,22	---	---
Plátano Palillo/Selva	Kg.	---	1,51	---	---	---	---	---	---	---	---	---	---
Plátano Seda (Selva)	Kg.	---	0,89	1,67	---	---	---	0,85	1,10	---	---	---	1,56
Plátano Seda Congo	Kg.	0,95	0,72	1,40	1,89	1,43	0,83	---	---	1,00	1,08	---	1,41
Sandia Var.	Kg.	2,14	0,97	1,44	1,32	---	---	0,92	---	---	---	0,73	0,83
Uva Alfonso Lavalett (Negra)	Kg.	2,93	1,88	---	---	---	3,14	2,97	2,73	---	---	---	3,26
Uva Italia /Americana-Nacional	Kg.	---	2,47	5,29	5,98	---	---	2,06	3,97	---	---	4,54	3,74
Uva Red Glove Nacional	Kg.	3,35	3,03	---	5,78	3,28	3,14	---	---	4,17	---	4,50	4,15
Agrícolas Agroindus. y Subproductos													
Aceite Alsol De 18 Lt.	Kg.	---	5,37	4,30	---	---	---	---	---	---	---	---	---
Aceite Cil Lata X18 Lt.	Kg.	5,53	9,38	---	5,78	5,63	6,00	5,30	5,53	---	5,75	5,94	5,00
Aceite Primor Clasico 12 X 1 Lt.	Kg.	6,52	6,26	5,93	6,75	6,42	6,91	6,41	6,55	7,11	6,59	7,00	6,40
Azucar Blanca Nacional	Kg.	2,82	2,67	2,63	3,06	3,00	---	2,49	2,89	---	2,91	---	2,58
Azucar Rubia Nacional	Kg.	2,22	2,45	2,83	2,96	2,83	2,54	2,35	2,72	2,34	2,73	2,40	2,59
Fideos Cogorno A Granel.	Kg.	3,05	2,47	1,85	---	3,19	3,19	---	2,70	---	2,90	---	3,04
Fideos Nicolini Tallarin	Kg.	4,33	---	2,52	3,69	3,55	3,57	3,03	3,72	3,60	3,50	---	3,58
Pecuario													
Carne Fresca De Oveja	Kg.	11,14	11,65	---	11,26	11,48	10,62	---	8,11	10,00	12,00	---	9,10
Carne Fresca De Pollo (Eviscerado)	Kg.	6,42	5,92	6,41	8,81	6,37	6,40	6,64	6,18	6,81	6,02	7,32	7,00
Carne Fresca De Porcino	Kg.	10,89	8,00	10,53	11,37	9,25	8,42	10,33	7,01	10,00	9,00	8,00	8,62
Carne Fresca De Vacuno	Kg.	10,94	9,02	10,36	8,93	8,75	7,49	10,93	6,76	7,00	8,54	8,00	8,12
Huevos Rosados	Kg.	3,94	4,24	4,33	4,35	4,30	4,58	3,69	3,91	4,21	4,75	3,65	3,77
Leche Fresca	Litro	1,03	2,23	2,54	1,46	0,85	---	---	1,25	1,30	1,20	1,80	1,50
Leche Fresca Gloria En Bolsa (10 Bc	Litro	---	2,34	---	---	---	---	---	---	---	---	---	---
Leche Gloria Entera 410Gr.	Lta. G.	2,59	2,47	2,22	2,52	2,54	2,40	2,46	2,56	2,34	2,48	2,53	2,46

a/ En Lima, el precio mayorista de ajo es de variedad napuri

b/ En Lima, el precio corresponde a leche pasteurizada

c/ El precio corresponde a Chuleta de Carnero

c/ El precio corresponde a Chuleta de Cerdo

... Información No disponible

Fuente: Lima Metropolitana : Empresa de Mercados Mayoristas S.A. (EMMSA), Mercado Mayorista Nº 2 de Frutas-La Victoria, Mercado Santa Anita, Centros de Acopio de Aves y Camales, Resto de Ciudades; INEI, Direcciones Regionales y Subregionales de Agricultura.

Elaboración: Ministerio de Agricultura - Oficina de Estudios Económicos y Estadísticos

Cuadro N° 75

**PRECIOS PROMEDIO MENSUAL AL CONSUMIDOR DE PRINCIPALES PRODUCTOS AGROALIMENTICIOS,
EN LIMA METROPOLITANA Y CAPITALES DE DEPARTAMENTO
Mes: agosto 2011
(S./ U.M.)**

Rubros/ Productos	Unidad de Medida	Amazonas (Chachapoyas)	Ancash (Huaraz)	Apurímac (Abancay)	Are- quipa	Aya- cucho	Caja- marca	Cusco	Huanca- velica	Huá- nuco	Ica	Junín Huancayo)	La Libertad (Trujillo)
Tubérculos y Raíces													
Camote Amarillo	kg	1,39	1,20	1,62	---	1,34	1,50	---	1,60	1,00	1,45	1,48	1,33
Camote Morado/Leg/Mila/Mej/Pe	kg	1,19	---	1,58	1,43	1,22	1,53	1,55	1,48	1,34	1,24	1,25	1,73
Olluco Largo (Sin Lavar/Lavado)	kg	---	---	1,28	2,03	1,74	2,83	1,77	2,42	---	2,30	1,75	1,33
Olluco Redondo (Sin Lavar/Lavado)	kg	1,96	---	1,28	2,16	2,02	2,20	---	---	1,30	---	---	1,50
Papa Amarilla/Tumbay/Tornillo/Ot	kg	1,46	1,53	1,60	2,10	1,97	---	1,50	1,50	1,67	2,41	---	1,32
Papa Canchan	kg	---	0,97	1,00	1,25	0,82	1,00	1,41	0,82	0,95	0,98	0,83	0,92
Papa Huamantanga	kg	---	---	1,50	---	1,21	---	---	---	1,32	---	1,42	---
Papa Huayro (Rojo-Moro-Negro)Rt	kg	1,49	---	1,50	1,77	1,42	1,69	1,50	1,50	1,31	1,49	1,23	1,38
Papa Negra Andina	kg	---	---	1,50	---	---	---	---	---	1,02	---	---	---
Papa Perricholi	kg	---	---	---	1,01	---	---	---	0,84	---	0,84	0,76	---
Papa Peruanita	kg	---	---	1,50	1,94	1,61	1,67	1,50	1,50	1,35	1,67	1,31	1,57
Papa Unica	kg	---	---	1,00	1,18	---	0,88	---	---	---	0,90	0,77	0,90
Papa Yungay	kg	1,48	0,96	1,00	---	0,92	1,03	---	0,80	0,92	0,87	0,79	0,91
Yuca Amarilla/Legitim/Injerta(Cos/	kg	---	1,44	2,26	---	1,91	2,39	---	---	---	1,49	1,52	1,97
Yuca Blanca/Legitimo/Injerta(Cost,	kg	1,51	---	2,28	2,04	1,81	2,42	2,50	2,00	1,30	---	---	2,38
Hortalizas													
Aji Escabeche Fresco/Zanahor/Liso	Kg.	2,71	3,07	3,35	3,29	3,51	3,92	---	3,92	4,96	3,90	3,77	2,88
Aji Rocoto (Costa/Sierra/Selva)	Kg.	---	---	---	3,51	3,31	4,65	---	4,14	1,94	3,03	2,51	3,65
Aji Seco Panca	Kg.	11,08	13,36	11,82	15,29	12,33	14,47	---	13,73	18,00	16,10	12,30	8,80
Ajo Criollo O Napuri	Kg.	7,25	7,94	7,76	5,93	4,82	4,59	5,98	7,11	8,46	7,71	4,50	6,40
Ajo Morado/Barran/Legit/Aricota/	Kg.	---	---	---	---	6,52	5,38	---	---	---	---	6,29	7,38
Cebolla Cabeza Roja/Maj/Tamb/Lc	Kg.	1,54	1,44	1,59	1,29	1,05	1,32	1,47	1,59	1,43	1,17	1,15	1,54
Tomate Marzano (Cuadr-Rt4/Ital/F	Kg.	1,95	1,86	2,14	1,70	1,61	1,74	1,96	2,08	2,38	2,34	1,99	1,89
Vainita Americana/Seda/Pito/Corri	Kg.	2,99	2,13	2,65	2,63	1,76	3,96	3,10	3,72	1,57	3,20	2,64	3,36
Zanahoria (Criolla-Serrana)	Kg.	1,08	0,99	1,50	1,24	1,51	1,04	1,32	1,08	1,09	1,43	0,98	1,16
Zapallo Macre(Costa/Sierra/Selva)	Kg.	1,17	1,83	1,53	---	1,32	1,68	1,82	2,14	1,73	1,97	2,23	2,03
Legumbres													
Arveja Verde Americana/(Criolla/S	kg	2,85	---	2,98	3,08	3,02	1,86	---	3,00	1,46	2,94	---	2,70
Arveja Verde Blanca Criolla	kg	---	---	---	2,44	---	---	---	---	---	2,55	---	2,37
Arveja Verde Blanca Serrana	kg	---	2,20	2,86	2,62	3,09	---	3,35	2,99	1,58	---	2,22	2,14
Frijol Verde Canario	kg	---	---	---	---	---	---	---	---	---	---	---	2,83
Haba Verde Criolla	kg	1,66	---	---	---	---	---	---	---	---	---	---	---
Haba Verde Serrana	kg	---	1,18	1,44	1,72	1,46	1,64	1,50	1,94	1,05	1,62	1,21	1,51
Cereales													
Arroz Corriente	kg	2,71	1,95	2,80	---	2,73	2,31	2,93	2,33	2,69	2,36	2,94	2,20
Arroz Extra	kg	3,30	4,23	3,33	3,00	3,47	3,10	4,03	2,81	3,25	3,48	3,57	2,67
Arroz Superior	kg	3,00	2,64	2,99	2,73	2,93	2,58	3,77	2,64	2,94	2,71	3,21	2,44
Choclo Pardo	kg	---	---	---	2,00	---	3,00	---	---	---	---	---	1,44
Choclo Serrano Semilla Corriente	kg	1,94	---	1,88	---	---	2,64	---	2,84	3,18	---	3,77	2,18
Choclo Serrano Tipo Cuzco	kg	---	---	2,00	2,31	3,64	---	---	---	---	---	---	---
Menestras													
Frijol Canario	Kg.	4,27	5,27	4,56	6,02	4,70	4,68	5,75	6,00	5,87	5,65	5,94	4,77
Frijol Castilla	Kg.	3,00	3,84	4,56	4,31	4,06	3,90	3,50	3,97	3,75	3,92	4,33	3,98
Garbanzo Criollo	Kg.	4,31	5,33	7,61	7,75	5,33	6,00	6,48	6,66	7,23	6,77	6,95	7,38
Lenteja Seca Importada Americana	Kg.	4,33	4,50	4,77	4,62	4,28	4,08	4,75	4,59	4,50	4,97	5,07	3,98
Pallar / Pallar Seco Nacional	Kg.	5,97	6,74	7,00	6,86	6,87	5,08	6,25	6,49	7,98	5,34	6,87	6,82

Continúa

Continúa

Rubros/ Productos	Unidad de Medida	Amazonas (Chachapoyas)	Ancash (Huaraz)	Apurímac (Abancay)	Are- quipa	Aya- cucho	Caja- marca	Cusco	Huanca- velica	Huá- nuco	Ica	Junín (Huancayo)	La Libertad (Trujillo)
Frutas													
Chirimoya Cumbe	Kg.	---	---	3,50	7,84	4,55	4,50	---	7,09	6,47	6,17	---	7,67
Fresa Sancho	Kg.	---	---	---	---	---	---	---	---	---	---	---	---
Granadilla Costa (Norte)	Kg.	---	---	5,00	6,30	4,97	2,47	---	---	---	5,54	---	3,84
Granadilla Selva	Kg.	---	---	---	5,11	4,05	---	6,19	4,92	3,00	---	---	---
Limón Sutil Bolsa	Kg.	2,84	2,63	3,00	---	2,76	2,86	---	2,82	1,81	---	2,09	2,48
Limón Sutil Cajón	Kg.	---	---	3,00	2,88	---	2,21	2,88	3,08	3,32	2,38	2,29	---
Mandarina Malvácea (costa)	Kg.	---	---	---	3,09	---	2,52	3,56	3,26	3,01	---	---	2,01
Mandarina Río De Oro/Murcott Co	Kg.	---	---	---	2,98	2,50	2,00	3,81	3,29	---	---	1,33	---
Mandarina Satsuma (Costa)	Kg.	---	2,00	---	---	2,60	1,80	4,00	---	3,00	---	2,31	2,33
Mandarina Tangerina	Kg.	2,91	---	---	---	---	1,85	---	2,55	1,04	1,69	1,51	---
Mango Criollo Planta (Costa)	Kg.	---	---	---	---	---	---	6,00	---	---	---	---	3,07
Mango Edward Planta	Kg.	---	---	---	6,75	---	---	10,50	3,83	---	---	---	---
Mango Haden /Hayde (Planta)	Kg.	---	---	---	---	---	---	---	3,80	---	---	---	---
Manzana Cte/Para Agua	Kg.	1,97	1,43	2,00	1,90	1,92	1,77	---	2,02	2,72	2,05	2,22	1,36
Manzana Delicia (Costa)	Kg.	2,50	---	2,97	3,01	2,57	2,73	2,50	3,11	3,02	2,52	2,19	2,54
Manzana Israel	Kg.	2,50	---	---	2,73	---	2,25	---	---	3,06	---	---	2,47
Melocotón Blanquillo	Kg.	---	---	5,00	6,33	4,26	4,00	5,75	4,95	4,57	4,25	---	2,60
Melocotón Durazno Huayco	Kg.	6,00	---	5,00	6,98	3,94	5,90	---	4,97	4,57	---	---	6,33
Melón Coquito	Kg.	---	---	---	3,34	1,91	3,00	---	---	3,08	2,29	2,39	1,78
Naranja Tangelo Costa	Kg.	---	---	---	1,85	---	2,42	---	---	---	---	---	1,83
Naranja Tangelo Selva	Kg.	---	---	---	---	1,61	1,96	---	2,67	1,70	---	1,97	---
Naranja Valencia (Selva)	Kg.	1,30	1,10	1,48	1,72	1,15	0,98	2,00	1,20	0,52	1,51	0,88	1,17
Naranja Washington Naval(Costa)	Kg.	---	---	2,21	---	---	1,59	---	---	3,40	---	---	2,57
Palta Criolla Selva	Kg.	---	---	2,05	---	3,01	3,02	4,00	2,84	---	2,70	2,32	2,74
Palta Fuerte Costa	Kg.	---	4,52	3,33	5,79	4,05	6,7	5,88	4,08	4,8	4,87	4,93	4,24
Papaya (Selva)	Kg.	3,04	3,41	2,84	4,72	4,13	3,16	2,87	3,30	2,22	4,02	4,15	2,84
Pera Agua Criolla/Corriente	Kg.	---	---	---	---	4,49	4,92	---	4,97	---	---	---	4,15
Piña Criolla De Selva	Kg.	2,91	1,52	1,50	2,66	---	1,47	2,59	2,48	---	1,37	1,79	---
Piña Selva O Haway	Kg.	---	1,47	1,50	1,82	1,76	1,75	3,50	---	1,06	1,37	1,83	2,08
Plátano Bellaco (Selva)	Kg.	---	---	---	---	2,25	---	---	---	2,08	---	---	---
Plátano Isla (Selva)	Kg.	1,47	---	---	---	1,15	1,96	---	2,00	1,48	1,49	1,93	1,73
Plátano Palillo/Selva	Kg.	---	---	---	---	---	---	2,65	---	1,28	2,03	---	---
Plátano Seda (Selva)	Kg.	---	---	1,53	1,59	---	1,39	---	---	---	---	---	0,87
Plátano Seda Congo	Kg.	1,20	1,50	1,50	2,95	0,93	---	1,81	1,90	0,96	1,20	1,91	---
Sandia Var.	Kg.	---	---	1,18	1,79	---	1,00	1,90	1,10	1,34	---	1,61	1,42
Uva Alfonso Lavalett (Negra)	Kg.	---	---	4,90	4,23	4,14	---	5,75	4,23	3,66	4,33	3,30	2,19
Uva Italia /Americana-Nacional	Kg.	5,23	2,87	4,33	5,97	4,13	4,19	6,40	4,19	5,07	---	3,43	3,98
Uva Red Glove Nacional	Kg.	---	---	5,00	5,69	---	2,54	6,75	---	5,32	---	3,87	4,08
Agrícolas Agroindus. y Subproductos													
Aceite Alsol De 18 Lt.	Kg.	---	---	6,50	---	6,41	6,50	---	---	---	---	---	---
Aceite Cil Lata X18 Lt.	Kg.	---	---	6,77	6,09	6,77	6,50	5,35	6,00	7,00	---	6,42	6,20
Aceite Primor Clasico 12 X 1 Lt.	Kg.	8,50	7,07	7,83	6,98	7,93	7,50	5,95	7,00	7,17	6,93	7,14	6,88
Azucar Blanca Nacional	Kg.	---	---	3,39	3,27	3,47	3,07	3,21	---	3,10	3,23	3,16	2,94
Azucar Rubia Nacional	Kg.	2,80	2,73	3,00	3,08	2,97	2,68	3,10	2,75	2,86	2,74	2,90	2,57
Fideos Cogorno A Granel.	Kg.	---	3,10	4,47	3,21	3,26	3,50	---	3,00	3,40	3,55	3,52	---
Fideos Nicolini Tallarin	Kg.	4,37	4,00	4,40	4,08	4,27	4,22	3,55	---	4,03	4,00	4,30	---
Pecuario													
Carne Fresca De Oveja	Kg.	12,00	11,41	10,00	13,65	13,13	12,00	10,75	10,00	11,00	11,91	11,55	11,67
Carne Fresca De Pollo (Eviscerado)	Kg.	8,06	7,73	8,73	6,64	9,32	7,90	9,60	7,43	9,42	7,90	7,49	7,47
Carne Fresca De Porcino	Kg.	12,00	10,97	10,00	10,81	10,71	11,81	10,00	8,76	10,18	11,85	9,13	11,33
Carne Fresca De Vacuno	Kg.	12,00	9,38	8,00	9,86	8,37	10,00	9,15	8,33	9,55	12,25	9,55	11,17
Huevos Rosados	Kg.	5,24	4,97	5,80	4,86	4,90	5,90	5,44	5,00	4,44	4,53	5,02	4,60
Leche Fresca	Litro	1,18	2,00	1,88	1,50	1,85	1,40	1,50	1,20	2,53	1,50	1,50	1,52
Leche Fresca Gloria En Bolsa (10 Bc	Litro	---	---	---	---	---	---	2,73	---	---	---	---	---
Leche Gloria Entera 410Gr.	Lta. G.	2,71	2,57	2,80	2,73	2,72	2,84	2,60	2,72	2,64	2,65	3,10	2,67

Continúa

Conclusión

Rubros/ Productos	Unidad de Medida	Lambayeque (Chiclayo)	Lima (Lima Metrop.)	Loreto (Iquitos)	Madre de Dios	Moque- gua	Pasco C. Pasco	Piura	Puno	San Martín (Tarapoto)	Tacna	Tumbes	Ucayali (Pucallpa)
Tubérculos y Raíces													
Camote Amarillo	kg	0,98	1,42	2,48	---	---	1,82	---	---	1,33	---	1,01	2,02
Camote Morado/Leg/Mila/Mej/Pe	kg	1,11	1,37	---	1,96	1,50	1,48	0,92	1,50	1,52	1,59	1,10	1,92
Olluco Largo (Sin Lavar/Lavado)	kg	2,80	2,60	6,95	2,29	---	---	2,15	---	---	2,97	---	---
Olluco Redondo (Sin Lavar/Lavado)	kg	2,02	3,25	---	---	3,22	1,59	---	2,24	2,57	---	3,91	3,03
Papa Amarilla/Tumbay/Tornillo/Ot	kg	1,81	2,30	2,89	2,26	2,07	1,44	1,75	---	---	---	2,00	2,48
Papa Canchan	kg	1,06	1,19	---	1,49	1,23	0,98	1,04	1,17	1,16	1,30	1,20	1,39
Papa Huamantanga	kg	---	1,93	---	---	---	1,38	---	---	---	---	---	---
Papa Huayro (Rojo-Moro-Negro)Rt	kg	---	2,01	---	---	1,90	1,31	---	1,35	---	2,00	2,00	2,42
Papa Negra Andina	kg	1,69	1,31	---	---	---	0,96	---	---	---	---	---	---
Papa Perricholi	kg	1,00	1,04	---	---	---	0,80	---	---	---	---	1,20	---
Papa Peruanita	kg	---	2,17	2,12	---	2,07	1,44	---	1,47	---	2,17	2,10	---
Papa Unica	kg	1,75	1,02	---	---	1,06	---	---	1,02	---	1,11	1,03	---
Papa Yungay	kg	1,09	1,18	---	---	---	0,94	1,54	---	---	---	1,10	1,20
Yuca Amarilla/Legitim/Injerta(Cos/	kg	---	1,75	---	1,45	---	---	---	---	---	---	---	---
Yuca Blanca/Legitimo/Injerta(Cost,	kg	2,05	---	2,27	1,47	3,00	1,65	1,95	2,47	1,00	2,50	1,63	2,22
Hortalizas													
Aji Escabeche Fresco/Zanahor/Liso	Kg.	4,45	4,98	5,18	---	3,13	3,74	4,55	3,56	4,00	3,50	3,97	6,92
Aji Rocoto (Costa/Sierra/Selva)	Kg.	4,79	4,56	6,42	---	6,00	3,29	---	4,06	3,50	---	5,07	5,77
Aji Seco Panca	Kg.	10,46	14,00	---	---	11,63	12,66	---	15,65	---	13,00	12,84	---
Ajo Criollo O Napuri	Kg.	7,65	8,87	11,55	7,78	8,35	7,98	8,62	6,02	10,32	7,27	7,52	8,85
Ajo Morado/Barran/Legit/Aricota/	Kg.	---	11,80	---	---	---	---	---	---	10,08	---	---	---
Cebolla Cabeza Roja/Maj/Tamb/Lc	Kg.	1,24	1,60	1,51	1,61	1,55	1,43	1,19	1,00	1,56	1,57	1,46	2,01
Tomate Marzano (Cuadr-Rt4/Ital/F	Kg.	2,01	2,45	3,01	2,48	1,92	2,57	1,53	1,74	1,91	1,63	1,67	2,04
Vainita Americana/Seda/Pito/Corr	Kg.	4,67	3,79	5,33	3,79	3,23	3,00	3,53	3,43	5,00	3,35	3,95	3,50
Zanahoria (Criolla-Serrana)	Kg.	1,29	1,62	2,88	1,60	1,50	1,00	0,95	1,01	1,22	1,38	1,38	1,53
Zapallo Macre(Costa/Sierra/Selva)	Kg.	1,96	2,38	1,96	1,92	---	1,99	1,18	---	1,72	---	1,52	1,85
Legumbres													
Arveja Verde Americana/(Criolla/S	kg	---	3,49	---	3,72	3,53	---	2,26	3,23	3,62	3,00	---	---
Arveja Verde Blanca Criolla	kg	3,04	---	---	---	---	---	---	---	---	---	3,14	---
Arveja Verde Blanca Serrana	kg	2,30	2,82	9,53	3,46	---	3,02	---	---	---	---	---	3,04
Frijol Verde Canario	kg	2,75	3,70	---	---	---	---	---	---	---	---	3,50	---
Haba Verde Criolla	kg	---	---	---	---	---	---	2,75	---	2,48	---	3,00	---
Haba Verde Serrana	kg	2,25	2,02	4,54	2,55	2,00	1,78	---	2,15	---	2,23	---	2,50
Cereales													
Arroz Corriente	kg	2,08	2,48	2,61	2,61	2,94	2,52	2,48	2,38	2,24	3,00	2,11	2,85
Arroz Extra	kg	3,05	3,22	2,65	3,62	3,36	3,32	3,13	3,02	---	3,30	2,80	---
Arroz Superior	kg	2,53	2,75	3,78	3,05	4,04	2,84	2,82	2,64	2,42	4,00	2,59	3,12
Choclo Pardo	kg	4,89	---	---	---	---	---	3,50	---	---	---	---	---
Choclo Serrano Semilla Corriente	kg	---	---	---	---	2,50	---	---	---	---	---	---	---
Choclo Serrano Tipo Cuzco	kg	4,29	2,96	7,14	---	---	---	---	2,85	---	2,50	2,45	1,49
Menestras													
Frijol Canario	Kg.	4,99	5,90	5,23	6,37	6,00	6,47	5,05	5,94	5,00	6,00	4,89	5,54
Frijol Castilla	Kg.	3,69	4,11	3,98	4,91	5,00	5,71	3,44	---	3,45	---	3,50	4,00
Garbanzo Criollo	Kg.	5,96	7,11	6,16	6,73	7,00	6,87	5,01	6,81	5,00	7,50	6,07	7,81
Lenteja Seca Importada Americana	Kg.	4,18	4,68	4,32	4,94	5,00	4,74	3,86	4,59	4,50	5,00	4,20	4,62
Pallar / Pallar Seco Nacional	Kg.	4,92	6,70	6,02	6,49	7,21	6,93	---	6,79	---	7,20	5,50	7,62

Continúa

Conclusión

Rubros/ Productos	Unidad de Medida	Lambayeque (Chiclayo)	Lima (Lima Metrop.)	Loreto (Iquitos)	Madre de Dios	Moque- gua	Pasco C. Pasco	Piura	Puno	San Martín (Tarapoto)	Tacna	Tumbes	Ucayali (Pucallpa)
Frutas													
Chirimoya Cumbe	Kg.	---	7,31	---	---	3,50	---	---	---	---	---	5,00	---
Fresa Sancho	Kg.	---	---	---	---	---	---	---	---	---	---	---	---
Granadilla Costa (Norte)	Kg.	4,26	5,34	---	---	5,08	---	4,45	6,02	---	6,50	5,45	5,85
Granadilla Selva	Kg.	---	5,50	---	---	---	4,47	---	---	---	---	---	---
Limón Sutil Bolsa	Kg.	2,24	1,91	2,93	3,95	---	---	1,33	---	1,50	4,00	1,90	---
Limón Sutil Cajón	Kg.	---	2,85	---	3,72	3,54	2,92	---	3,24	---	---	---	4,00
Mandarina Malvácea (costa)	Kg.	2,37	---	---	---	---	---	---	---	---	---	---	---
Mandarina Rió De Oro/Murcott Co	Kg.	2,66	---	---	4,25	3,00	---	---	---	---	---	3,04	---
Mandarina Satsuma (Costa)	Kg.	3,04	2,74	4,48	4,44	2,00	---	3,00	2,91	---	3,20	2,75	4,04
Mandarina Tangerina	Kg.	2,97	1,62	---	---	---	1,14	---	2,18	---	---	---	---
Mango Criollo Planta (Costa)	Kg.	---	5,22	---	---	---	---	---	---	---	---	---	---
Mango Edward Planta	Kg.	---	---	---	---	---	---	---	---	---	---	---	---
Mango Haden /Hayde (Planta)	Kg.	---	---	---	---	---	---	---	---	---	---	---	3,67
Manzana Cte/Para Agua	Kg.	2,23	2,03	5,11	2,53	2,50	---	1,73	2,00	2,33	2,00	2,00	2,03
Manzana Delicia (Costa)	Kg.	1,97	2,57	---	3,74	---	2,96	3,10	3,32	4,70	2,70	2,95	3,96
Manzana Israel	Kg.	2,35	2,95	---	---	2,50	---	---	---	---	2,22	2,66	2,96
Melocotón Blanquillo	Kg.	---	4,90	---	7,64	5,76	---	---	4,06	---	---	---	---
Melocotón Durazno Huayco	Kg.	6,51	5,49	---	7,76	5,83	---	4,92	4,03	---	---	5,75	5,15
Melón Coquito	Kg.	1,89	2,39	---	---	---	---	---	---	---	---	1,69	---
Naranja Tangelo Costa	Kg.	3,07	1,61	---	---	---	---	3,44	---	---	---	---	4,50
Naranja Tangelo Selva	Kg.	---	1,68	---	---	---	---	---	2,82	---	---	---	3,50
Naranja Valencia (Selva)	Kg.	0,83	1,34	2,73	1,48	2,25	1,01	1,39	0,92	0,83	2,00	0,82	1,80
Naranja Washington Naval(Costa)	Kg.	4,36	2,79	---	---	2,86	---	---	2,26	---	2,50	---	4,50
Palta Criolla Selva	Kg.	---	3,05	---	---	---	---	---	---	---	---	---	---
Palta Fuerte Costa	Kg.	4,32	4,6	8,41	6,18	5 ---	---	3,93	5,96 ---	---	6	3,87	5,5
Papaya (Selva)	Kg.	2,95	3,93	2,91	2,61	4,80	---	1,90	2,71	1,80	4,12	3,04	2,50
Pera Agua Criolla/Corriente	Kg.	---	---	---	---	3,69	---	---	4,00	---	---	6,00	---
Piña Criolla De Selva	Kg.	---	1,67	3,04	---	2,02	---	2,87	---	2,34	2,42	---	---
Piña Selva O Haway	Kg.	2,05	1,60	---	4,72	2,71	2,49	---	1,72	---	3,00	---	2,02
Plátano Bellaco (Selva)	Kg.	2,11	2,84	2,59	1,99	---	---	---	---	1,38	---	---	2,53
Plátano Isla (Selva)	Kg.	2,07	1,78	---	---	3,01	2,20	---	---	---	2,03	---	---
Plátano Palillo/Selva	Kg.	---	2,53	---	---	---	---	---	---	---	---	---	---
Plátano Seda (Selva)	Kg.	---	1,55	1,83	---	---	---	0,94	1,22	---	---	---	3,20
Plátano Seda Congo	Kg.	1,40	1,13	1,65	2,59	2,00	1,50	---	---	1,50	1,80	---	1,87
Sandia Var.	Kg.	2,85	---	1,80	1,79	---	---	1,13	---	---	---	1,10	1,42
Uva Alfonso Lavalett (Negra)	Kg.	3,78	4,01	---	---	---	3,93	3,90	3,63	---	---	---	4,81
Uva Italia /Americana-Nacional	Kg.	---	4,38	7,13	7,80	---	---	4,25	5,00	---	---	5,54	5,23
Uva Red Glove Nacional	Kg.	4,16	5,15	---	7,44	4,00	4,61	---	---	5,00	---	5,00	5,77
Agrícolas Agroindus. y Subproductos													
Aceite Aisol De 18 Lt.	Kg.	---	---	5,24	---	---	---	---	---	---	---	---	---
Aceite Cil Lata X18 Lt.	Kg.	6,13	---	---	6,61	6,50	7,64	---	5,68	---	6,58	6,50	5,64
Aceite Primor Clasico 12 X 1 Lt.	Kg.	7,14	6,89	6,70	7,65	7,00	8,23	7,28	7,62	8,51	7,41	7,40	7,85
Azucar Blanca Nacional	Kg.	3,27	3,11	2,97	3,61	3,30	---	3,00	3,50	---	3,50	---	3,11
Azucar Rubia Nacional	Kg.	2,61	2,71	3,21	3,42	3,23	2,84	2,70	3,00	2,79	3,30	2,75	3,16
Fideos Cogorno A Granel.	Kg.	3,46	3,06	2,69	---	3,60	3,59	---	3,00	---	3,40	---	3,77
Fideos Nicolini Tallarin	Kg.	4,81	---	3,45	4,02	4,00	4,32	3,75	4,29	4,50	4,00	---	4,54
Pecuario													
Carne Fresca De Oveja	Kg.	12,75	14,63	---	12,37	13,50	12,00	---	10,92	11,00	13,50	---	13,08
Carne Fresca De Pollo (Eviscerado)	Kg.	7,24	7,27	7,36	9,91	7,53	7,25	7,28	7,52	7,85	6,68	8,18	7,80
Carne Fresca De Porcino	Kg.	12,18	12,49	12,12	13,02	11,00	9,49	11,63	9,50	12,00	11,00	10,00	12,08
Carne Fresca De Vacuno	Kg.	12,31	---	12,69	10,10	9,50	8,53	14,25	8,49	8,00	10,54	10,00	11,08
Huevos Rosados	Kg.	4,61	4,67	4,84	4,74	5,00	5,34	4,68	5,00	4,88	5,23	3,90	5,04
Leche Fresca	Litro	1,42	---	2,88	2,00	1,50	---	---	1,85	1,40	1,70	2,00	2,00
Leche Fresca Gloria En Bolsa (10 Bc	Litro	---	---	---	---	---	---	---	---	---	---	---	---
Leche Gloria Entera 410Gr.	Lta. G.	3,05	2,69	2,56	2,73	2,90	2,70	2,55	2,80	2,80	2,80	2,70	2,80

a/ En Lima, el precio mayorista de ajo es de variedad napuri

b/ En Lima, el precio corresponde a leche pasteurizada

c/ El precio corresponde a Chuleta de Carnero

c/ El precio corresponde a Chuleta de Cerdo

... Información No disponible

Fuente: Lima Metropolitana : Empresa de Mercados Mayoristas S.A. (EMMSA), Mercado Mayorista N° 2 de Frutas-La Victoria, Mercado Santa Anita,

Centros de Acopio de Aves y Camales, Resto de Ciudades; INEI, Direcciones Regionales y Subregionales de Agricultura.

Elaboración: Ministerio de Agricultura - Oficina de Estudios Económicos y Estadísticos

Cuadro N° 76

LIMA METROPOLITANA: INGRESO MENSUAL DE PRINCIPALES TUBÉRCULOS Y RAÍCES,
AL MERCADO MAYORISTA N°1

Período: enero-diciembre 2010 y enero-agosto 2011

(t)

Mes	TOTAL			Principales tubérculos y raíces											
				Papa			Camote			Olluco			Yuca		
	2010	2011	Var.%	2010	2011	Var.%	2010	2011	Var.%	2010	2011	Var.%	2010	2011	Var.%
ene	52 143	50 185	-3,76	44 288	42 650	-3,70	5 402	5 923	9,64	1 425	735	-48,42	1 028	877	-14,69
feb	48 372	51 433	6,33	42 376	43 664	3,04	4 053	5 801	43,13	1 096	1 062	-3,10	847	906	6,97
mar	52 859	56 400	6,70	45 304	47 530	4,91	5 298	6 618	24,92	1 411	1 422	0,78	846	830	-1,89
abr	50 817	55 640	9,49	42 895	46 488	8,38	5 331	6 116	14,73	1 193	1 500	25,73	1 398	1 536	9,87
may	50 341	52 739	4,76	42 308	43 497	2,81	5 209	6 058	16,30	1 134	1 181	4,14	1 690	2 003	18,52
jun	48 339	51 324	6,18	40 490	41 989	3,70	5 169	6 052	17,08	869	1 150	32,34	1 811	2 133	17,8
jul	50 863	54 239	6,64	42 821	45 016	5,13	5 267	6 028	14,45	836	1 133	35,53	1 939	2 062	6,34
ago	50 427	54 660	8,39	42 290	45 728	8,13	5 131	5 729	11,65	1 089	1 161	6,61	1 917	2 042	6,52
set	52 939			44 782			5 237			999			1 921		
oct	54 315			46 318			5 304			694			1 999		
nov	52 616			45 290			5 439			868			1 019		
dic	55 839			48 086			5 837			802			1 114		
ene-ago	404 161	426 620	5,56	342 772	356 562	4,02	40 860	48 325	18,27	9 053	9 344	3,21	11 476	12 389	7,96
ene-dic	619 870			527 248			62 677			12 416			17 529		

Fuente: Empresa de Mercados Mayoristas S.A.

Elaboración: Ministerio de Agricultura - Oficina de Estudios Económicos y Estadísticos

Cuadro N° 77

LIMA METROPOLITANA: INGRESO MENSUAL DE PRINCIPALES HORTALIZAS,
AL MERCADO MAYORISTA N°1

Período: enero-diciembre 2010 y enero-agosto 2011

(t)

Mes	TOTAL			Principales hortalizas																	
				Ajo			Cebolla			Choclo			Tomate			Zanahoria			Zapallo		
	2010	2011	Var.%	2010	2011	Var.%	2010	2011	Var.%	2010	2011	Var.%	2010	2011	Var.%	2010	2011	Var.%	2010	2011	Var.%
ene	35 829	34 840	-2,76	1 852	2 304	24,41	11 511	10 998	-4,46	13 135	11 825	-9,97	1 478	1 639	10,89	6 830	7 032	2,96	1 023	1 042	1,86
feb	31 777	32 751	3,07	1 370	1 817	32,63	9 578	10 467	9,28	12 384	11 506	-7,09	1 462	1 458	-0,27	6 055	6 661	10,01	928	842	-9,27
mar	37 596	37 794	0,53	1 645	2 513	52,77	12 197	11 921	-2,26	14 785	13 935	-5,75	1 570	1 734	10,45	6 380	6 759	5,94	1 019	932	-8,54
abr	34 948	35 956	2,88	1 385	1 712	23,61	11 954	11 931	-0,19	12 734	13 346	4,81	1 345	1 715	27,51	6 533	6 364	-2,59	997	888	-10,93
may	33 243	36 114	8,64	1 724	2 210	28,19	11 998	12 742	6,20	11 704	12 235	4,54	1 448	1 711	18,16	5 368	6 235	16,15	1 001	981	-2,00
jun	30 710	29 800	-2,96	1 608	2 361	46,83	11 852	11 039	-6,86	8 668	10 187	17,52	1 439	1 486	3,27	6 057	3 736	-38,32	1 086	991	-8,75
jul	28 040	33 479	19,40	1 391	2 339	68,15	10 165	12 253	20,54	7 471	9 734	30,29	1 539	1 574	2,27	6 481	6 575	1,45	993	1 004	1,11
ago	29 845	34 009	13,95	1 976	2 912	47,37	10 663	11 469	7,56	7 770	10 702	37,73	1 529	1 529	0,00	6 812	6 328	-7,11	1 095	1 069	-2,37
set	34 031			2 420			10 911			10 624			1 553			7 429			1 094		
oct	39 353			695			12 303			15 710			1 593			7 948			1 104		
nov	36 986			2 894			11 441			12 508			1 383			7 740			1 020		
dic	37 599			2 348			11 628			13 165			1 605			7 836			1 017		
ene-ago	261 988	274 743	4,87	12 951	18 168	40,28	89 918	92 820	3,23	88 651	93 470	5,44	11 810	12 846	8,77	50 516	49 690	-1,64	8 142	7 749	-4,83
ene-dic	409 957			21 308			136 201			140 658			17 944			81 469			12 377		

Fuente: Empresa de Mercados Mayoristas S.A.

Elaboración: Ministerio de Agricultura - Oficina de Estudios Económicos y Estadísticos

Cuadro Nº 78
LIMA METROPOLITANA: INGRESO MENSUAL DE PRINCIPALES LEGUMBRES
AL MERCADO MAYORISTA Nº1
Período: enero-diciembre 2010 y enero-agosto 2011
(t)

Mes	TOTAL			Principales legumbres								
	2010	2011	Var.%	Arveja			Haba			Vainita		
				2010	2011	Var.%	2010	2011	Var.%	2010	2011	Var.%
ene	4 634	5 191	12,02	1 956	2 265	15,80	923	1 589	72,16	1 755	1 337	-23,82
feb	3 950	4 959	25,54	2 099	2 502	19,20	612	1 120	83,01	1 239	1 337	7,91
mar	4 631	4 775	3,11	2 944	2 596	-11,82	866	1 065	22,98	821	1 114	35,69
abr	4 704	5 292	12,50	2 735	2 662	-2,67	1 431	1 384	-3,28	538	1 246	131,60
may	4 144	5 248	26,64	2 526	2 758	9,18	958	1 252	30,69	660	1 238	87,58
jun	4 282	4 864	13,59	3 040	3 142	3,36	737	869	17,91	505	853	68,91
jul	4 767	4 986	4,59	3 055	3 344	9,46	899	854	-5,01	813	788	-3,08
ago	4 130	5 298	28,28	2 679	3 253	21,43	840	1 041	23,93	611	1 004	64,32
set	4 544			3 202			534			808		
oct	5 317			2 895			978			1 444		
nov	5 482			2 399			1 457			1 626		
dic	5 998			2 380			1 949			1 669		
ene-ago	35 242	40 613	15,24	21 034	22 522	7,07	7 266	9 174	26,26	6 942	8 917	28,45
ene-dic	56 583			31 910			12 184			12 489		

Fuente: Empresa de Mercados Mayoristas S.A.

Elaboración: Ministerio de Agricultura - Oficina de Estudios Económicos y Estadísticos

Cuadro Nº 79

**LIMA METROPOLITANA: INGRESO MENSUAL DE PRINCIPALES FRUTAS
A LOS MERCADOS MAYORISTAS DE FRUTAS
Período: enero-diciembre 2010 y enero-agosto 2011
(t)**

Mes	TOTAL			Principales frutas											
				Limón			Mandarina			Naranja			Manzana		
	2010	2011	Var.%	2010	2011	Var.%	2010	2011	Var.%	2010	2011	Var.%	2010	2011	Var.%
ene	59 464	54 784	-7,87	10 833	11 119	2,64	1 567	995	-36,50	8 756	7 812	-10,78	8 277	7 211	-12,88
feb	58 019	47 998	-17,27	9 963	9 179	-7,87	2 775	1 039	-62,56	8 204	7 303	-10,98	7 650	5 971	-21,95
mar	62 462	54 759	-12,33	10 492	8 893	-15,24	5 422	2 402	-55,70	7 597	8 658	13,97	8 387	6 809	-18,81
abr	61 767	58 498	-5,29	10 465	9 019	-13,82	7 125	5 638	-20,87	7 403	8 631	16,59	7 435	7 890	6,12
may	65 665	63 535	-3,24	9 270	7 496	-19,14	9 113	8 645	-5,14	8 335	9 930	19,14	7 532	7 647	1,53
jun	61 520	60 596	-1,50	7 457	7 200	-3,45	8 482	8 194	-3,40	8 780	9 830	11,96	7 342	7 230	-1,53
jul	61 523	59 882	-2,67	7 766	7 696	-0,90	7 300	7 460	2,19	10 795	10 550	-2,27	7 006	6 611	-5,64
ago	61 312	59 464	-3,01	7 721	7 718	-0,04	6 627	6 580	-0,71	11 043	11 827	7,10	7 546	5 600	-25,79
set	59 663			7 567			6 810			10 365			6 730		
oct	59 709			8 898			6 620			8 971			6 872		
nov	57 301			9 013			6 418			8 257			6 374		
dic	54 493			9 688			2 957			8 099			6 602		
ene-ago	430 420	459 516	-53,19	66 246	68 320	3,13	41 784	40 953	-2,0	59 870	74 541	24,50	53 629	54 969	2,50
ene-dic	722 898			10 833			71 216			106 605			87 753		

Continúa

Conclusión

Mes	Principales frutas											
	Papaya			Palta			Piña			Plátano		
	2010	2011	Var.%	2010	2011	Var.%	2010	2011	Var.%	2010	2011	Var.%
ene	8 146	4 259	-47,72	1 921	983	-48,83	4 538	4 666	2,82	15 426	17 739	14,99
feb	9 046	3 583	-60,39	2 143	1 100	-48,67	4 059	4 537	11,78	14 179	15 286	7,81
mar	8 302	4 633	-44,19	2 142	2 023	-5,56	4 134	4 743	14,73	15 986	16 598	3,83
abr	8 306	5 221	-37,14	2 050	1 804	-12,00	3 541	4 337	22,48	15 442	15 958	3,34
may	8 096	6 040	-25,40	2 096	1 852	-11,64	3 979	4 464	12,19	17 244	17 461	1,26
jun	6 855	4 778	-30,30	1 880	1 508	-19,79	3 880	4 444	14,54	16 844	17 412	3,37
jul	5 702	4 078	-28,48	1 954	1 685	-13,77	4 003	4 712	17,71	16 997	17 090	0,55
ago	5 709	3 630	-36,42	1 802	2 188	21,42	3 870	4 711	21,73	16 994	17 210	1,27
set	5 585			1 330			3 889			17 387		
oct	5 005			1 763			4 335			17 245		
nov	4 319			1 407			4 631			16 882		
dic	4 358			1 011			4 844			16 934		
ene-ago	54 453	36 222	-33,48	14 186	13 143	-7,35	28 134	36 614	30,14	112 118	134 754	20,19
ene-dic	79 429			21 499			49 703			197 560		

Fuente: Mercado Nº 2 de Frutas y Cooperativa de Plátano Tupac Amaru.

Elaboración: Ministerio de Agricultura - Oficina de Estudios Económicos y Estadísticos

Cuadro N° 80

LIMA METROPOLITANA: INGRESO DE PAPA AL MERCADO MAYORISTA N° 1
POR MES, SEGÚN LUGAR DE PROCEDENCIA

Período: enero-diciembre 2010 y enero-agosto 2011

(t)

Mes/ año	Total papa			Lima			Huánuco			Junín			Pasco			Ica			La Libertad		
	2010	2011	Var.%	2010	2011	Var.%	2010	2011	Var.%	2010	2011	Var.%	2010	2011	Var.%	2010	2011	Var.%	2010	2011	Var.%
ene	44 288	42 650	-3,70	11 033	15 814	43,33	21 023	18 672	-11,18	6 883	4 734	-31,22	2 351	1 797	-23,56	33	63	90,91	135	402	197,78
feb	42 376	43 663	3,04	567	2 036	259,08	11 906	21 119	77,38	16 833	12 503	-25,72	3 718	3 447	-7,29	25	27	8,00	1 084	1 396	28,78
mar	45 304	47 530	4,91	0	45	0,00	9 235	17 398	88,39	18 859	18 278	-3,08	4 573	4 863	6,34	0	0	0,00	1 558	718	-53,92
abr	42 895	46 488	8,38	0	42	0,00	3 783	8 614	127,70	18 298	20 674	12,99	3 763	5 144	36,70	0	0	0,00	1 264	147	-88,37
may	42 308	43 497	2,81	17	0	0,00	2 544	3 489	37,15	16 859	21 699	28,71	3 064	4 585	49,64	0	0	0,00	2 307	52	-97,75
jun	40 490	41 989	3,70	0	162	0,00	3 124	2 677	-14,31	12 987	19 663	51,41	2 986	3 200	7,17	27	10	-62,96	4 433	252	-94,32
jul	42 821	45 016	5,13	1 217	2 814	131,22	6 705	3 343	-50,14	10 314	13 163	27,62	2 243	2 636	17,52	814	4 343	433,54	6 361	162	-97,45
ago	42 290	45 728	8,13	5 252	5 981	13,88	7 781	5 603	-27,99	4 427	6 308	42,49	1 001	1 805	80,32	13 333	14 503	8,78	2 129	150	-92,95
set	44 782			10 408			10 153			1 246			462			18 089			164		
oct	46 318			21 173			10 918			1 873			190			9 748			56		
nov	45 290			30 476			11 595			2 284			152			312			57		
dic	48 086			28 525			15 400			2 496			1 112			98			71		
ene - ago	342 772	356 561	4,02	18 086	26 894	48,70	66 101	80 915	22,41	105 460	117 022	10,96	23 699	27 477	15,94	14 232	18 946	33,12	19 271	3 279	-82,98
ene-dic	527 248			108 668			114 167			113 359			25 615			42 479			19 619		

Mes/ año	Huancavelica			Ancash			Arequipa			Apurímac			Ayacucho			Cajamarca			Cusco		
	2010	2011	Var.%	2010	2011	Var.%	2010	2011	Var.%	2010	2011	Var.%	2010	2011	Var.%	2010	2011	Var.%	2010	2011	Var.%
ene	340	134	-60,59	0	27	0,00	342	296	-13,45	3	14	366,67	2 145	697	-67,51	0	0	0,00	0	0	0,00
feb	1 097	456	-58,43	0	28	0,00	686	456	-33,53	214	9	-95,79	6 205	2 186	-64,77	30	0	0,00	11	0	0,00
mar	1 830	1 168	-36,17	4	0	-100,00	91	0	-100,00	1 027	605	-41,09	8 127	4 455	-45,18	0	0	0,00	0	0	0,00
abr	1 871	2 174	16,19	21	4	-80,95	43	146	239,53	1 386	1 555	12,19	12 466	7 988	-35,92	0	0	0,00	0	0	0,00
may	1 557	1 456	-6,49	25	1	-96,00	1 020	701	-31,27	1 877	1 937	3,20	13 038	9 577	-26,55	0	0	0,00	0	0	0,00
jun	1 237	986	-20,29	10	42	320,00	2 278	2 913	27,88	2 057	2 172	5,59	11 351	9 912	-12,68	0	0	0,00	0	0	0,00
jul	887	762	-14,09	7	0	-100,00	2 505	2 961	18,20	2 477	2 613	5,49	9 261	12 219	31,94	30	0	0,00	0	0	0,00
ago	677	827	22,16	0	29	0,00	622	657	5,63	3 506	2 959	-15,60	3 562	6 894	93,54	0	0	0,00	0	12	0,00
set	268			0			240			3 477			275			0			0		
oct	84			0			223			2 009			44			0			0		
nov	37			23			78			270			6			0			0		
dic	28			5			231			28			92			0			0		
ene - ago	9 496	7 963	-16,14	67	131	95,52	7 587	8 130	7,16	12 547	11 864	-5,44	66 155	53 928	-18,48	60	0	0,00	11	12	9,09
ene-dic	9 913			95			8 359			18 331			66 572			60			11		

Fuente : Empresa de Mercados Mayoristas S.A., 2004

Elaboración: Ministerio de Agricultura - Oficina de Estudios Económicos y Estadísticos

Cuadro Nº 81

**LIMA METROPOLITANA : INGRESO, SALIDA Y STOCK DE CARNE VACUNO, OVINO, POLLO Y
MENUDENCIAS DE VACUNO IMPORTADAS SEGÚN MES .**

Período: enero - diciembre 2010 y enero - agosto 2011 p/
(t)

Mes	Año	CARNE VACUNO					CARNE OVINO				
		Stock inicial	Ingreso	Salida (Ventas)		Stock final	Stock inicial	Ingreso	Salida (Ventas)		Stock final
				Lima Metrop.	Provincia				Lima Metrop.	Provincia	
ene	2010	387	5	0	--	392	1,03	0,00	0,14	--	0,88
	2011	478	7	50	--	435	0,42	0,00	0,42	--	0,00
feb	2010	392	2	4	--	390	0,88	0,31	0,44	--	0,75
	2011	435	4	66	--	373	0,00	0,00	0,00	--	0,00
mar	2010	390	5	7	--	388	0,75	0,00	0,05	--	0,70
	2011	373	12	1	--	384	0,00	0,00	0,00	--	0,00
abr	2010	388	12	2	--	398	0,70	5,63	4,39	--	1,94
	2011	384	10	64	--	330	0,00	0,50	0,03	--	0,47
may	2010	398	2	4	--	396	1,94	0,00	0,05	--	1,90
	2011	330	5	76	--	259	0,47	0,20	0,60	--	0,47
jun	2010	396	18	4	--	410	1,90	0,20	0,81	--	1,29
	2011	259	44	3	--	300	0,47	0,4	0,4	--	0,47
jul	2010	410	3	29	--	384	1,29	0,15	0,68	--	2,12
	2011	300	5	5	--	301	0,47	0,25	0,42	--	0,30
ago	2010	384	9	55	--	338	2,12	0,17	1,82	--	0,48
	2011	301	390	420	--	271	0,30	0,0	0,3	--	0,00
set	2010	338	14	7	--	346	0,48	0,18	0,05	--	0,61
	2011										
oct	2010	346	8	51	--	303	0,61	0,24	0,85	--	0,00
	2011										
nov	2010	303	10	84	--	229	0,00	0,29	0,09	--	0,20
	2011										
dic	2010	229	8	9	--	228	0,20	0,29	0,07	--	0,42
	2011										

Mes	Año	MENUDENCIAS DE VACUNO					CARNE POLLO				
		Stock inicial	Ingreso	Salida (Ventas)		Stock final	Stock inicial	Ingreso	Salida (Ventas)		Stock final
				Lima Metrop.	Provincia				Lima Metrop.	Provincia	
ene	2010	1 179	1 200	1 535	--	844	173	0	40	--	132
	2011	2 900	1 100	1 669	--	2 331	132	130	51	--	212
feb	2010	844	1 100	1 234	--	710	132	27	65	--	95
	2011	2 331	1 300	1 568	--	2 062	212	80	96	--	196
mar	2010	710	1 600	1 051	--	1 259	95	34	84	--	44
	2011	2 062	1 200	1 183	--	2 080	196	150	132	--	214
abr	2010	1 259	1 700	1 635	--	1 324	44	12	4	--	52
	2011	2 080	1 300	2 154	--	1 225	214	120	205	--	129
may	2010	1 324	1 400	1 095	--	1 630	52	0	1	--	51
	2011	1 225	1 100	985	--	1 341	129	80	135	--	74
jun	2010	1 630	1 700	1 521	--	1 809	51	0	30	--	21
	2011	1 341	1 800	1 449	--	1 691	74	110	85	--	98
jul	2010	1 809	1 600	1 098	--	2 310	21	19	10	--	30
	2011	1 691	2 200	1 907	--	1 984	98	140	48	--	190
ago	2010	2 310	1 400	1 268	--	2 442	30	85	12	--	103
	2011	1 984	1 700	1 211	--	2 473	190	40	92	--	138
set	2010	2 442	1 300	1 254	--	2 488	103	26	61	--	68
	2011										
oct	2010	2 488	1 500	1 541	--	2 447	68	67	32	--	103
	2011										
nov	2010	2 447	1 350	879	--	2 917	103	36	4	--	135
	2011										
dic	2010	2 917	1 700	1 717	--	2 900	135	37	31	--	141
	2011										

p/ Preliminar

-- magnitud cero

Fuente: Cámaras Frigoríficas

Elaboración: Ministerio de Agricultura -Oficina de Estudios Económicos y Estadísticos



Comercio Externo

[volver](#)

Cuadro	Descripción	Pág.
82	<i>Volumen mensual de Exportación de principales productos agrícolas. Agosto 10/11 (t)</i>	121
83	<i>Valor mensual de Exportación de principales productos agrícolas. Agosto 10/11 (miles \$ FOB)</i>	123
84	<i>Volúmen de importación de principales productos agropecuarios. Agosto 10/11 (t)</i>	125
85	<i>Valor FOB de importaciones de principales productos agropecuarios. Agosto 10/11 (miles de US\$)</i>	127
86	<i>Valor CIF de importaciones de principales productos agropecuarios. - Agosto 10/11 (miles de US\$)</i>	129
87	<i>Cotización Internacional de principales productos agropecuarios</i>	131
88	<i>Volumen de Exportación de especies forestales maderables y no maderables con permiso CITES, según país destino, Agosto 2011</i>	132
89	<i>Volumen de Exportación de especies forestales maderables y no maderables sin permiso CITES, según país destino, Agosto 2011</i>	132

Cuadro N° 82
VOLUMEN MENSUAL DE EXPORTACION DE PRINCIPALES PRODUCTOS AGRICOLAS
Periodo: Enero - Agosto 2010/2011 p/
(toneladas)

Subpartida nacional	Productos	Total Anual 2010	Enero - Agosto		Var. %	Agosto		Var. %
			2010	2011		2010	2011	
TRADICIONAL								
Algodón								
5201000010	Algodón Pima y Supima	0,0	0,0	0,0	--	0,0	0,0	--
5201000020	Algodón Tanguis	314,3	191,9	1 141,2	494,6	191,9	240,9	25,5
5201000030	Algodón áspero y semiaspero	60,4	40,3	23,9	-40,8	24,5	3,1	-87,3
5201000090	L.D. Tipos de Algodón	40,8	40,8	0,0	-100,0	0,0	0,0	--
5202990000	L.D. Desperdicios de Algodón	47,9	47,9	120,7	151,9	0,0	45,3	--
1701119000	Azúcar de caña	93 615,3	54 381,1	49 204,0	-9,5	14,0	31 976,6	--
09011110000	Café sin descafeinar	230 325,6	116 864,0	127 193,8	8,8	34 320,5	37 426,7	9,1
NO TRADICIONAL								
Agroindustriales								
Aceites								
1509100000	Aceite de oliva virgen	301,7	220,1	81,3	-63,1	30,3	0,0	-100,0
1511100000	Aceite de palma en bruto	27,9	27,9	0,0	-100,0	0,0	0,0	--
1511900000	Aceite de palma refinado	0,0	0,0	0,0	--	0,0	0,0	--
1515900000	L. d. grasas y aceites vegetales	681,4	544,6	541,8	-0,5	20,8	26,1	25,7
3301130000	Aceite esencial de limón	426,7	352,6	330,1	-6,4	30,9	43,6	41,3
Aceitunas preparadas								
2001901000	Aceitunas Preparadas en Vinagre	179,1	120,2	769,9	540,8	0,0	71,1	--
2005700000	Aceitunas Preparadas sin Vinagre	30 466,1	18 248,0	12 760,0	-30,1	3 465,5	1 815,8	-47,6
0402911000	Leche evaporada s/ azúcar	72 271,7	47 604,4	48 774,0	2,5	7 839,3	6 641,1	-15,3
1108120000	Almidón de maíz	2 850,0	2 163,1	1 642,9	-24,1	334,8	334,8	-17,8
2308001000	Harina de flores de marigold	397,8	205,4	579,6	182,2	67,2	275,6	310,0
1101000000	Harina de trigo	5 043,7	3 738,2	3 175,0	-15,1	372,3	656,2	76,2
1905310000	Prod. d panadería, pastelería o galletería	19 329,6	12 989,4	15 208,1	17,1	1 498,5	1 751,6	16,9
Hortalizas y frutas preparadas								
2004900000	L.d. hortalizas preparadas congeladas	24,2	22,1	3,4	-84,8	0,0	0,0	-100,0
2005510000	Frijoles desvainados s/congelar	11 896,4	4 238,1	3 583,1	-15,5	1 673,3	687,2	-58,9
2005600000	Espárragos en conserva	76 056,7	45 709,1	55 222,3	20,8	6 012,4	5 230,3	-13,0
2005590000	Frijoles preparados sin desvainar ni congelar	992,1	855,7	669,6	-21,7	0,0	3,0	--
2005901000	Alcachofas preparadas	48 809,1	13 026,5	18 021,3	38,3	1 907,3	4 152,1	117,7
2005909000	L.d. hortalizas preparadas sin congelar	64 001,8	30 156,2	46 585,7	54,5	6 223,6	5 524,1	-11,2
2008910000	Palmitos preparados	2 031,7	1 436,5	1 544,6	7,5	199,2	230,6	15,8
200820	Piña en conserva (en agua)	1,8	0,0	7,2	--	0,0	0,0	--
2002900000	Tomates preparados, l.d.- pasta de tomate	9 479,4	6 869,2	4 916,6	-28,4	713,7	502,1	-29,6
2007999100	L.d. confituras, jaleas y mermelada de fruta	2 305,6	1 063,8	1 755,5	65,0	233,3	273,4	17,2
2008993000	Mangos preparados o conservados	5 367,5	4 599,3	8 428,4	83,3	191,6	401,1	109,4
2007999200	L.d. pure y pastas de frutas	510,7	456,3	903,6	98,0	0,0	19,5	--
Jugos de frutas azucaradas								
20098013 - 19	Jugo de las demás frutas	4 123,4	3 629,3	4 336,2	19,5	234,7	701,6	198,9
20093	Jugo de los demás agríos	8 891,5	5 668,0	7 228,8	27,5	975,7	964,1	-1,2
2009801200	Jugo de maracuya	9 677,7	6 436,0	9 388,4	45,9	1 137,8	1 114,9	-2,0
2009801100	Jugo de papaya	0,0	0,0	0,0	--	0,0	0,0	--
20094	Jugo de piña	13,9	13,9	6,9	-50,5	0,0	0,3	--
Cacao								
1801001000	Cacao en grano crudo	11 342,2	6 841,5	11 333,9	65,7	1 497,5	3 332,9	122,6
1803200000	Cacao en pasta, desgrasada	1 334,7	1 041,4	535,8	-48,5	71,3	245,8	244,6
1803100000	Cacao en pasta sin desgrasar	426,8	259,7	173,4	-33,2	31,9	46,4	45,6
1805000000	Cacao en polvo	2 664,9	1 657,9	1 830,3	10,4	199,6	257,8	29,2
1802000000	Cascara, cascarrilla de cacao	492,1	153,4	408,8	166,4	12,2	0,0	-100,0
18040	Manteca de cacao	5 444,4	3 714,4	4 267,9	14,9	366,2	558,0	52,4
Cereales								
1008901090	Quinua	4 838,4	2 792,9	4 898,4	75,4	327,9	1 038,4	216,7
Maíz								
1005909090	Los demás tipos de maíz	1 696,1	1 015,2	1 183,4	16,6	140,4	129,4	-7,8
1005909010	Maíz blanco gigante del cuzco	6 578,6	4 762,0	2 753,5	-42,2	693,0	291,9	-57,9
1005909020	Maíz morado	415,7	268,3	218,9	-18,4	10,4	35,1	238,9
1005902000	Maíz reventon	7,9	7,9	1,0	-87,0	0,0	0,0	--
Colorantes								
Achiote								
1404101000	Achiote	90,5	26,6	21,4	-19,6	20,1	2,7	-86,6
3203001400	Extracto de achiote (annato powder)	563,5	351,5	314,0	-10,7	31,9	50,9	59,5
Cochinilla								
0511991000	Cochinilla e insectos similares	30,0	24,7	24,4	-1,2	0,8	4,8	512,1
3203002100	Carmín de cochinilla	432,6	292,2	373,3	27,7	24,8	46,4	87,3
Curcuma								
0910300000	Cúrcuma	1 024,2	294,8	631,4	114,1	6,1	6,5	7,0
3203001920	Extracto de palillo (curcumina)	10,0	5,0	8,1	63,9	0,0	3,3	--
3203001600	Extracto de maíz morado (antocianina)	1,0	0,5	1,0	95,1	0,2	0,0	-100,0
3203002900	L. d. materias colorantes de origen animal	5,3	5,3	0,0	-100,0	0,0	0,0	--
3203001990	Los demás extractos de origen vegetal	927,1	667,4	648,6	-2,8	78,0	140,1	79,6

Continúa

Conclusión								
Subpartida nacional	Productos	Total Anual 2010	Enero - Agosto		Var. %	Agosto		Var. %
			2010	2011		2010	2011	
	Frutas							
	Aceitunas							
0709902000	Aceitunas	159,8	70,8	67,9	-4,1	15,9	8,8	-44,4
0711200000	Aceitunas en salmuera	7 504,3	3 418,9	6 338,0	85,4	797,2	998,8	25,3
0802400000	Castañas	0,4	0,3	36,2	--	0,0	18,0	--
0801190000	Cocos frescos	429,9	361,9	391,2	8,1	82,2	0,0	-100,0
0804100000	Dátiles frescos o secos	0,1	0,1	0,0	-93,7	0,0	0,0	--
0811109000	Fresas congeladas	4 484,5	972,2	1 550,6	59,5	0,0	0,0	105,5
0805501000	Limones	27,2	0,9	42,0	--	0,0	0,0	--
0805502100	Limón sutil	1 684,5	1 071,6	1 500,2	40,0	141,8	129,6	-8,6
080520	Mandarinas	65 641,3	61 245,8	71 932,2	17,4	11 983,1	15 663,7	30,7
0804502000	Mangos	106 216,6	78 870,9	127 116,3	61,2	30,6	45,0	47,0
0807190000	Melones	272,5	238,1	303,5	27,5	0,0	0,0	--
080121 - 22	Nueces del brasil	2 726,5	1 996,2	2 037,4	2,1	328,7	460,8	40,2
0804400000	Paltas	65 982,4	64 305,1	80 908,1	25,8	8 597,0	20 876,5	142,8
0804300000	Piñas	58,1	2,3	35,5	--	0,0	0,0	-97,5
0803	Plátanos	101 206,3	69 831,7	80 127,6	14,7	7 810,9	10 725,7	37,3
0806100000	Uvas	84 737,6	33 401,1	49 673,0	48,7	20,4	81,8	300,6
081090	L.d. frutos frescos	1 814,2	1 778,2	4 809,1	170,4	11,0	13,3	21,3
0811909000	L.d. frutos sin cocer	16 791,5	15 542,8	21 302,4	37,1	716,7	1 326,3	85,1
081400	Cortezas de agrios, frescas, congeladas o secas	6 083,2	5 767,8	5 495,4	-4,7	235,8	406,4	72,3
	Hortalizas frescas o secas							
	Ajos							
0703200000	Ajos frescos	3 831,6	1 132,0	1 208,3	6,7	82,5	211,0	155,9
0712901000	Ajos secos	2,9	0,0	19,2	--	0,0	0,0	--
	Cebollas							
0703100000	Cebollas frescas	167 700,2	53 108,7	80 631,0	51,8	16 885,6	23 637,8	40,0
0712200000	Cebollas secas	335,4	177,9	70,8	-60,2	16,9	2,8	-83,7
0709200000	Espárragos frescos	138 581,1	68 998,3	73 876,5	7,1	9 989,9	11 662,0	16,7
0705110000	Repolladas frescas o refrigeradas	39,7	17,6	35,9	103,9	3,6	6,3	72,9
0710290000	L. d. hortalizas de vaina cocidas congeladas	267,3	143,6	24,7	-82,8	39,3	1,8	-95,3
0708900000	L. d. hortalizas desvainadas frescas	380,2	252,7	341,2	35,0	106,5	100,8	-5,3
070990 2/	L.d. hortalizas frescas	1 612,5	626,4	792,4	26,5	129,1	30,8	-76,2
0710100000	Papas congeladas	152,9	102,2	124,7	22,1	10,6	9,0	-15,0
0702000000	Tomates frescos	15,3	14,7	48,1	227,5	0,3	13,6	--
071080	L. d. hortalizas cocidas congeladas							
0710801000	Espárragos congelados	12 111,6	6 386,7	7 128,5	11,6	408,5	611,3	49,6
0710809000	L.d.hortalizas cocidas congeladas	4 427,7	2 104,1	2 833,2	34,7	519,9	551,6	6,1
0712909000	L. d. hortalizas secas	1 705,6	1 151,7	1 132,4	-1,7	70,8	123,0	73,8
0713509000	Habas, haba caballar y menor	1 800,8	593,6	1 526,8	157,2	135,4	269,5	99,1
0713909000	Las demás hortalizas secas desvainadas	52,9	37,6	25,2	-33,0	4,0	0,3	-92,8
0904200000	Prod. Géneros capsicum (Paprika)	45 041,9	27 739,7	32 810,8	18,3	3 726,6	3 703,5	-0,6
	Menestras							
	Frijoles							
0710220000	Frijoles congelados	1 091,0	244,7	368,4	50,5	107,1	171,6	60,2
0708200000	Frijoles frescos o refrigerados	2 488,3	1 485,4	2 746,7	84,9	589,6	1 008,8	71,1
07133	Frijoles secos	33 875,5	20 025,0	22 962,6	14,7	2 252,6	2 588,9	14,9
0713209000	Garbanzos	0,0	0,0	34,3	--	0,0	0,0	--
	Pelos e hilados finos							
5108100000	Hilados de pelo fino cardado	1,2	0,8	0,5	-40,1	0,6	0,1	-76,9
5108200000	Hilados de pelo fino peinado	682,7	534,9	636,4	19,0	40,9	61,6	50,4
51053	Pelo fino cardado o peinado	3 615,2	2 671,3	2 622,9	-1,8	295,2	266,1	-9,9
	Otros							
060310	Flores y capullos	1 401,0	885,6	1 346,3	52,0	153,3	204,8	33,6
1211300000	Hoja de coca	91,7	69,0	137,4	99,2	23,0	23,0	-0,3
1211400000	Paja de adormidera	0,0	0,0	0,0	--	0,0	0,0	--
1211903000	Orégano	4 862,5	3 413,2	2 963,8	-13,2	474,4	477,5	0,7
1211905000	Uña de gato	195,6	136,9	116,0	-15,2	11,2	10,3	-8,2
12119090	L. d.plantas, semillas y frutos para medicina y perfu	1 347,4	894,8	1 284,4	43,5	91,2	108,0	18,4
1404200000	Linteres de algodón	0,0	0,0	0,0	--	0,0	0,0	--
2401101000	Tabaco negro	114,7	49,2	6,0	-87,8	0,0	0,0	--
1404103000	Tara	22 134,5	12 772,8	9 369,4	-26,6	1 933,3	1 892,2	-2,1
0902400000	Te	2,9	2,5	0,0	-100,0	0,0	0,0	-100,0

p/Preliminar

1/ No incluye Lanas ni Forestales

2/ Incluye 07099010 y 07099090

Fuente: Superintendencia Nacional de Administración Tributaria - SUNAT

Elaboración: Ministerio de Agricultura - Oficina de Estudios Económicos y Estadísticos

Cuadro Nº 83

VALOR MENSUAL DE EXPORTACION DE PRINCIPALES PRODUCTOS AGRICOLAS

Periodo: Enero - Agosto 2010/2011 p/

(miles US\$ FOB)

Subpartida nacional	Productos	Total Anual 2010	Enero - Agosto		Var. %	Agosto		Var. %
			2010	2011		2010	2011	
	TOTAL	2 813 478,6	1 526 741,9	2 201 030,3	44,2	284 158,8	442 331,7	55,7
	TRADICIONAL	941 734,8	441 558,3	729 054,3	65,1	133 108,3	229 979,2	72,8
	Algodón	1 108,9	724,4	5 143,6	610,0	599,6	871,9	45,4
5201000010	Algodón Pima y Supima	0,0	0,0	0,0	--	0,0	0,0	--
5201000020	Algodón Tanguis	859,3	539,1	4 785,9	787,8	539,1	766,1	42,1
5201000030	Algodón Áspero y Semiaspero	153,4	89,4	83,8	-6,3	60,5	15,2	-74,8
5201000090	L.D. Tipos de Algodón	55,6	55,3	0,0	-100,0	0,0	0,0	--
5202990000	L.D. Desperdicios de Algodón	40,6	40,6	273,9	573,8	0,0	90,6	--
17011190000	Azúcar de caña	54 029,8	29 988,4	37 303,5	24,4	8,2	23 388,9	--
09011100000	Café sin descafeinar	886 596,1	410 845,5	686 607,2	67,1	132 500,5	205 718,4	55,3
	NO TRADICIONAL	1 871 743,7	1 085 183,6	1 471 976,0	35,6	151 050,5	212 352,5	40,6
	Agroindustriales	595 366,7	327 716,7	426 240,1	30,1	49 864,7	62 770,3	25,9
	Aceites	13 409,9	10 684,7	12 803,1	19,8	851,9	1 230,1	44,4
1509100000	Aceite de oliva virgen	957,6	715,3	257,1	-64,1	94,5	0,0	-100,0
1511100000	Aceite de palma en bruto	21,9	21,9	0,0	-100,0	0,0	0,0	--
1511900000	Aceite de palma refinado	0,0	0,0	0,1	--	0,0	0,0	--
1515900000	L. d. grasas y aceites vegetales	5 583,9	4 300,4	5 757,9	33,9	221,6	272,2	22,8
3301130000	Aceite esencial de limón	6 846,4	5 647,1	6 787,9	20,2	535,7	958,0	78,8
	Aceitunas preparadas	32 787,0	18 199,2	16 468,3	-9,5	2 991,2	1 971,1	-34,1
2001901000	Aceitunas Preparadas en Vinagre	357,6	247,6	1 388,9	460,9	0,0	162,0	--
2005700000	Aceitunas Preparadas sin Vinagre	32 429,4	17 951,6	15 079,4	-16,0	2 991,2	1 809,1	-39,5
0402910000	Leche evaporada s/ azúcar	76 833,7	49 754,4	59 286,7	19,2	8 341,8	8 695,4	4,2
1108120000	Almidón de maíz	1 567,9	1 184,8	1 084,2	-8,5	181,4	192,6	6,2
2308001000	Harina de flores de marigold	1 142,0	620,9	1 868,7	201,0	272,1	961,9	253,6
1101000000	Harina de trigo	2 019,8	1 500,1	1 607,5	7,2	145,6	350,3	140,6
1905310000	Prod. d panadería, pastelería o galletería	30 400,7	20 112,9	25 978,7	29,2	2 649,6	3 110,9	17,4
	Hortalizas y frutas preparadas	320 618,2	144 992,6	209 258,2	44,3	22 644,9	27 428,4	21,1
2004900000	L.d. hortalizas preparadas congeladas	53,6	43,9	4,3	-90,2	0,0	0,0	-100,0
2005510000	Frijoles desvainados s/congelar	12 523,2	4 467,7	3 738,2	-16,3	1 757,6	735,6	-58,1
2005600000	Espárragos en conserva	105 647,9	61 707,1	84 538,3	37,0	7 764,3	7 653,6	-1,4
2005590000	Frijoles preparados sin desvainar ni cong	1 041,3	898,0	705,5	-21,4	0,0	4,3	--
2005901000	Alcachofas preparadas	96 108,8	24 523,7	39 109,4	59,5	3 638,2	9 693,9	166,4
2005909000	L.d. hortalizas preparadas sin congelar	83 984,0	37 952,5	62 016,6	63,4	8 045,8	7 625,5	-5,2
2008910000	Palmitos preparados	3 987,7	2 730,9	3 395,8	24,4	369,7	541,0	46,4
200820	Piña en conserva (en agua)	3,9	0,0	24,1	--	0,0	0,0	--
2002900000	Tomates preparados, l.d.- pasta de toma	9 424,0	6 871,9	4 892,0	-28,8	684,4	503,3	-26,5
2007999100	L.d. confituras, jaleas y mermelada	2 113,2	991,3	1 715,8	73,1	211,7	265,7	25,5
2008993000	Mangos preparados o conservados	5 174,3	4 310,9	7 926,1	83,9	173,2	358,0	106,7
2007999200	L.d. Pure y pastas de frutas	556,2	494,8	1 192,1	140,9	0,0	47,5	--
	Jugos de frutas azucaradas	38 032,9	29 756,5	29 748,8	0,0	4 144,1	3 615,8	-12,7
20098013 19	Jugo de las demás frutas	4 178,3	3 580,0	4 398,6	22,9	236,3	482,9	104,3
20093	Jugo de los demás agrios	4 878,2	3 439,8	4 902,8	42,5	501,2	539,8	7,7
2009801200	Jugo de maracuya	28 967,2	22 727,6	20 435,3	-10,1	3 406,6	2 592,6	-23,9
2009801100	Jugo de papaya	0,0	0,0	0,1	--	0,0	0,0	--
20094	Jugo de piña	9,1	9,1	12,0	32,1	0,0	0,4	--
	Cacao	78 554,5	50 910,4	68 135,8	33,8	7 642,1	15 213,8	99,1
1801001000	Cacao en grano crudo	35 241,8	21 187,5	37 817,6	78,5	4 720,8	10 551,2	123,5
1803200000	Cacao en pasta, desgrasada	4 536,1	3 488,6	2 517,3	-27,8	301,8	1 166,8	286,6
1803100000	Cacao en pasta sin desgrasar	2 059,7	1 208,1	912,2	-24,5	161,5	236,2	46,3
1805000000	Cacao en polvo	10 026,4	5 772,7	9 372,1	62,4	706,3	1 295,3	83,4
1802000000	Cascara, cascarilla de cacao	285,2	139,5	276,4	98,2	6,1	0,0	-100,0
18040	Manteca de cacao	26 405,3	19 114,1	17 240,2	-9,8	1 745,4	1 964,3	12,5
	Cereales	26 047,6	16 539,3	21 218,1	28,3	2 081,0	3 989,0	91,7
1008901090	Quinoa	13 138,3	7 438,5	15 125,8	103,3	879,2	3 382,2	284,7
	Maíz	12 909,3	9 100,8	6 092,3	-33,1	1 201,9	606,8	-49,5
1005909090	Los demás tipos de maíz	2 532,1	1 531,8	1 815,8	18,5	200,9	174,6	-13,1
1005909010	Maíz blanco gigante del cuzco	9 768,9	7 145,7	3 880,3	-45,7	980,3	370,3	-62,2
1005909020	Maíz morado	590,3	405,2	393,0	-3,0	20,7	61,9	199,3
1005902000	Maíz reventón	18,1	18,0	3,3	-81,6	0,0	0,0	--
	Colorantes	85 520,0	49 212,3	79 192,1	60,9	7 364,9	7 769,5	5,5
1404101000	Achiote	10 697,7	6 855,9	7 981,1	16,4	633,2	778,5	22,9
3203001400	Achiote	194,1	56,4	55,8	-1,1	42,4	6,0	-85,8
3203001400	Extracto de achiote (annatto powder)	10 503,6	6 799,5	7 925,3	16,6	590,8	772,5	30,8
0511991000	Cochinilla e insectos similares	67 182,3	38 314,3	65 797,6	71,7	6 316,2	5 993,7	-5,1
3203002100	Cochinilla	2 514,2	2 085,5	2 641,6	26,7	82,7	404,6	389,3
3203002100	Carmin de cochinilla	64 668,2	36 228,8	63 156,1	74,3	6 233,5	5 589,1	-10,3
	Curcuma	2 743,9	572,5	1 959,6	242,3	12,7	99,3	--
0910300000	Curcuma	2 568,0	504,3	1 786,6	254,2	12,7	22,0	72,4
3203001920	Extracto de palillo (curcumina)	176,0	68,1	173,0	153,9	0,0	77,3	--
3203001600	Extracto de maíz morado (antocianina)	39,3	28,2	71,1	152,3	0,8	0,0	-100,0
3203002900	L. d. mat. colorantes de origen animal	140,0	140,0	0,0	-100,0	0,0	0,0	--
3203001990	L.d. extractos de origen vegetal	4 716,7	3 301,5	3 382,7	2,5	402,0	897,9	123,4

Continúa

Conclusión								
Subpartida nacional	Productos	Total Anual 2010	Enero - Agosto		Var. %	Agosto		Var. %
			2010	2011		2010	2011	
	Frutas	522 667,6	341 292,7	529 488,3	55,1	30 872,1	73 994,6	139,7
	Aceitunas	4 654,5	1 868,5	2 828,9	51,4	418,6	415,9	-0,6
0709902000	Aceitunas	269,7	117,7	117,8	0,1	27,2	13,1	-51,6
0711200000	Aceitunas en salmuera	4 384,8	1 750,9	2 711,2	54,8	391,4	402,8	2,9
0802400000	Castañas	2,8	2,6	226,7	--	0,0	113,0	--
0801190000	Cocos frescos	123,4	94,9	251,0	164,5	19,8	0,0	-100,0
0804100000	Dátiles frescos o secos	0,2	0,2	0,0	-99,8	0,0	0,0	--
0811109000	Fresas congeladas	5 591,3	1 032,0	2 033,9	97,1	0,0	0,0	550,0
805301000	Limones	11,1	2,1	18,3	769,2	0,0	0,0	--
0805502100	Limón sutil	1 089,4	646,5	1 019,6	57,7	89,7	104,9	16,9
080520	Mandarinas	50 879,8	46 851,5	60 787,5	29,7	10 557,4	15 103,4	43,1
0804502000	Mangos	89 333,9	64 762,2	108 687,6	67,8	92,6	259,7	180,5
0807190000	Melones	153,0	148,7	168,4	13,2	0,0	0,0	--
080121 - 22	Nueces del brasil	14 857,0	10 109,3	16 090,2	59,2	1 893,7	4 034,1	113,0
0804400000	Paltas	84 637,6	82 328,3	142 926,2	73,6	11 750,2	43 529,7	270,5
0804300000	Piñas	73,5	17,6	175,7	--	1,0	0,0	-99,7
0803	Plátanos	56 701,8	39 414,7	45 657,8	15,8	4 381,4	6 190,5	41,3
0806100000	Uvas	179 760,3	61 966,4	95 534,1	54,2	28,5	178,3	525,6
081090	L.d. frutos frescos	4 203,9	4 118,5	11 386,8	176,5	22,7	67,2	196,4
0811909000	L.d. frutos sin cocer	25 653,7	23 285,6	35 462,2	52,3	1 397,6	3 461,6	147,7
081400	Cortezas de agrios, frescas,cong. o secas	4 940,5	4 643,0	6 233,4	34,3	219,0	536,4	144,9
	Hortalizas frescas o secas	501 627,8	260 804,4	307 917,4	18,1	49 764,6	48 721,9	-2,1
	Ajos	9 268,5	1 287,4	3 526,1	173,9	77,0	274,0	255,6
0703200000	Ajos frescos	4 634,0	643,7	1 728,8	168,6	38,5	137,0	255,6
0712901000	Ajos secos	0,4	0,0	68,5	--	0,0	0,0	--
	Cebollas	44 352,6	12 242,0	18 308,2	49,6	3 931,9	5 826,5	48,2
0703100000	Cebollas frescas	41 903,8	11 003,6	17 042,1	54,9	3 815,4	5 784,4	51,6
0712200000	Cebollas secas	2 448,8	1 238,4	1 266,1	2,2	116,5	42,1	-63,9
0709200000	Espárragos frescos	291 405,0	157 313,6	159 421,4	1,3	33 815,9	26 778,5	-20,8
0705110000	Repolladas frescas o refrigeradas	89,8	39,7	87,4	120,2	8,2	16,4	99,4
0710290000	L. d. Hortalizas de vainas cocidas congelar	849,0	457,3	76,2	-83,3	131,5	3,0	-97,7
0708900000	L. d. hortalizas desvainadas frescas	536,2	334,6	664,3	98,5	150,1	261,3	74,1
070990 ^{2/}	L.d. hortalizas frescas	1 367,1	802,3	918,0	14,4	121,0	71,8	-40,7
0710100000	Papas congeladas	319,5	214,5	276,3	28,8	22,7	19,4	-14,3
0702000000	Tomates frescos	19,8	18,6	14,9	-19,8	0,5	3,4	527,6
071080	L. d. hortalizas cocidas congeladas	41 865,0	20 843,4	27 225,0	30,6	2 501,2	3 675,4	46,9
0710801000	Espárragos congelados	29 906,4	15 201,3	19 745,9	29,9	944,6	1 686,0	78,5
0710809000	L.d.hortalizas cocidas congeladas	11 958,6	5 642,1	7 479,1	32,6	1 556,6	1 989,4	27,8
0712909000	L. d. hortalizas secas	12 188,7	8 189,7	8 574,3	4,7	646,4	911,8	41,0
0713509000	Habas, haba caballar y menor	2 397,6	1 059,4	2 348,1	121,6	216,3	474,8	119,5
0713909000	Las demás hortalizas secas desvainadas	40,6	36,4	32,5	-10,8	7,3	0,7	-91,0
0904200000	Prod. Géneros capsicum (Paprika)	96 928,2	57 965,4	86 444,7	49,1	8 134,4	10 405,0	27,9
	Menestras	38 574,0	20 695,4	28 214,4	36,3	2 604,2	3 885,2	49,2
	Frijoles	38 574,0	20 695,4	28 179,1	36,2	2 604,2	3 885,2	49,2
0710220000	Frijoles congelados	1 825,4	393,1	723,4	84,0	179,0	338,6	89,2
0708200000	Frijoles frescos o refrigerados	1 097,6	714,4	837,5	17,2	125,6	163,5	30,2
071331	Frijoles secos	35 651,0	19 587,8	26 618,2	35,9	2 299,6	3 383,1	47,1
0713209000	Garbanzos	0,0	0,0	35,3	--	0,0	0,0	--
	Pelos e hilados finos	51 271,8	38 000,2	45 135,5	18,8	3 733,9	4 858,8	30,1
5108100000	Hilados de pelo fino cardado	22,1	17,6	17,5	-0,2	7,9	5,1	-35,1
5108200000	Hilados de pelo fino peinado	13 514,7	10 517,6	14 541,2	38,3	890,0	1 516,1	70,4
51053	Pelo fino cardado o peinado	37 735,0	27 465,1	30 576,7	11,3	2 836,1	3 337,5	17,7
	Otros	50 668,3	30 922,6	34 570,2	11,8	4 765,0	6 363,4	33,5
060310	Flores y capullos	7 248,9	4 581,9	6 129,2	33,8	798,1	902,9	13,1
1211300000	Hoja de coca	344,8	258,6	517,9	100,3	86,2	86,2	0,0
1211400000	Paja de adormidera	0,0	0,0	0,0	--	0,0	0,0	--
1211903000	Orégano	11 007,3	7 497,5	7 291,8	-2,7	1 078,0	1 210,2	12,3
1211905000	Uña de gato	615,7	443,5	321,6	-27,5	51,8	31,8	-38,5
12119090	L. d. plantas, semillas y frutos para med. y f	4 132,4	2 729,1	3 926,4	43,9	304,0	396,9	30,6
1404200000	Linteros de algodón	0,0	0,0	0,0	--	0,0	0,0	--
2401101000	Tabaco negro	211,8	87,6	11,4	-87,0	0,0	0,0	--
1404103000	Tara	27 075,1	15 293,4	16 371,8	7,1	2 447,1	3 735,3	52,6
0902400000	Te	32,4	30,9	0,0	-100,0	0,0	0,0	-100,0

p/Preliminar

1/ No incluye Lanas ni Forestales

2/ Incluye 07099010 y 07099090

Fuente: Superintendencia Nacional de Administración Tributaria - SUNAT

Elaboración: Ministerio de Agricultura - Oficina de Estudios Económicos y Estadísticos

Cuadro Nº 84

VOLUMEN DE IMPORTACION DE PRINCIPALES PRODUCTOS AGROPECUARIOS

Periodo : Enero - Agosto 2010/2011 p/ (t)

Subpartida nacional	Productos	Total Anual 2010	Enero - Agosto		Var. %	Agosto		Var. %
			2010	2011		2010	2011	
AGRICOLA								
Arroz								
1006109000	Arroz con cáscara	0,0	0,0	0,0	--	0,0	0,0	--
1006200000	Arroz descascarillado	0,0	0,0	0,0	--	0,0	0,0	--
1006400000	Arroz partido	0,0	0,0	0,0	--	0,0	0,0	--
1006300000	Arroz semiblanqueado o blanqueado	95 046,9	50 889,6	125 000,2	145,6	7 359,5	27 380,9	272,0
Avena								
1004009000	Avena, excepto para siembra	28 093,2	20 348,2	15 359,4	-24,5	857,9	0,0	-100,0
1104120000	Granos aplastados o en copos	9,7	5,3	12,9	144,0	2,0	0,0	-100,0
1104220000	Avena mondada	0,0	0,0	0,0	--	0,0	0,0	--
1103190000	Grañones y sémola de l.d.cereales	0,0	0,0	0,0	--	0,0	0,0	--
1003009000	Cebada, excepto para siembra	90 088,5	57 958,4	59 288,2	2,3	0,0	10 013,6	--
Maíz								
1005901100	Maíz amarillo duro	1 904 301,1	1 120 537,8	1 184 230,5	5,7	99 059,2	160 169,5	61,7
1005902000	Maíz tipo pop corn	11 494,7	7 497,3	6 113,9	-18,5	3 035,9	1 242,9	-59,1
1008901090	Quinua	42,6	22,2	0,0	-100,0	0,0	0,0	--
Sorgo								
1007009000	Sorgo grano, excepto para siembra	34 214,4	19 305,2	39 715,9	105,7	1 951,7	6 502,0	233,2
1007001000	Sorgo grano, para siembra	8,4	8,4	0,0	-100,0	0,0	0,0	--
Trigo								
1001109000	Trigo duro	301 417,4	207 049,9	169 495,9	-18,1	21 897,3	33 013,7	50,8
1001902000	L.d. trigos, excepto para siembra	1 385 778,7	924 885,5	941 402,9	1,8	107 822,4	147 868,1	37,1
Frutas								
Ciruelas								
0813200000	Ciruelas secas	1 213,9	717,9	688,1	-4,2	118,0	111,2	-5,8
0809400000	Ciruelas y endriones frescos	2 312,9	2 224,0	2 595,9	16,7	4,5	0,0	-100,0
0809300000	Duraznos o melocotones	786,7	753,4	1 033,6	37,2	2,1	0,0	-100,0
0808100000	Manzanas frescas	52 086,1	34 697,6	32 405,7	-6,6	6 032,7	4 893,0	-18,9
0805100000	Naranjas frescas o secas	39,3	28,1	66,4	136,7	6,9	0,0	-100,0
0806200000	Pasas	6 937,8	3 770,9	2 898,3	-23,1	1 125,8	739,4	-34,3
0808201000	Peras	15 307,9	10 467,6	10 972,7	4,8	1 530,5	1 602,8	4,7
0806100000	Uvas	3 184,3	3 142,2	2 769,6	-11,9	20,9	0,0	-100,0
Especias o condimentos								
Canelas								
0906100000	Canela y flores del canelero s/triturar	949,8	392,2	869,6	121,7	32,1	133,6	316,2
0906200000	Canela y flores del canelero triturado	82,2	40,4	29,6	-26,7	0,0	2,9	--
Pimienta								
0904110000	Pimienta sin triturar	827,2	357,6	370,0	3,5	54,2	48,5	-10,5
0904120000	Pimienta triturada	25,7	14,2	13,2	-7,3	4,7	5,8	21,8
0909300000	Semilla de comino	1 788,9	1 134,6	509,4	-55,1	131,4	273,7	108,3
Menestras								
Arvejas								
0713109010	Arvejas enteras	3 996,8	2 463,6	2 222,3	-9,8	839,1	665,7	-20,7
0713109020	Arvejas partidas	18 878,0	12 411,6	13 021,2	4,9	1 315,2	2 472,7	88,0
07133 1/	Frijoles, excepto para siembra	6 035,1	2 427,3	8 710,0	258,8	154,2	619,0	301,3
0713409000	Lentejas y lentejones, secos	32 284,3	25 517,9	23 800,3	-6,7	3 253,7	3 101,8	-4,7
Otros								
1801001000	Cacao en grano	224,8	124,9	75,5	-39,6	0,0	25,2	--
0701900000	L.d. papas frescas o refrigeradas	0,0	0,0	0,0	--	0,0	0,0	--
120991	Semillas de hortalizas y legumbres	164,8	120,3	102,5	-14,8	23,8	27,2	14,3
1201009000	Soya grano	100 443,8	73 146,9	58 280,2	-20,3	17 473,4	2 281,9	-86,9
PECUARIO								
Carnes								
020711 - 14	Carne de ave	10 171,1	6 162,8	4 920,5	-20,2	991,3	658,0	-33,6
0201 y 0202	Carne de bovino	101,4	59,6	87,2	46,3	9,7	4,8	-50,5
020410 - 43	Carne de ovino	8,2	7,0	3,1	-56,4	0,2	0,9	369,1
0504001000	Estómagos (mondongos)	8 048,0	5 905,4	4 917,5	-16,7	588,3	770,2	30,9
0206290000	Ld. despojos de la especie bovina cong.	12 904,4	8 559,1	8 107,1	-5,3	1 042,6	1 303,8	25,0
AGROINDUSTRIAL								
Aceites								
1512290000	Aceite de algodón refinado	0,5	0,5	0,2	-68,5	0,1	0,1	-47,3
1512110000	Aceite de girasol en bruto	8 778,3	5 969,1	6 268,6	5,0	797,7	1 015,2	27,3
1512190000	Aceite de girasol refinado	2 178,4	1 155,8	1 257,6	8,8	173,6	231,1	33,1
1509900000	Aceite de oliva refinado	254,0	188,2	152,3	-19,1	17,2	4,3	-75,2
1509100000	Aceite de oliva virgen	240,7	140,9	136,4	-3,2	39,7	28,7	-27,7
1507100000	Aceite de soya en bruto	343 140,6	222 619,3	189 167,7	-15,0	36 746,5	29 267,9	-20,4
1507900000	Aceite de soya refinado	9 361,2	7 578,8	6 110,7	-19,4	444,1	1 700,3	282,9

Continúa

Conclusión

Subpartida nacional	Productos	Total Anual 2010	Enero - Agosto		Var. %	Agosto		Var. %
			2010	2011		2010	2011	
Algodón								
5201000010	Algodón pima y supima	3 100,5	2 703,6	4 742,9	75,4	0,0	0,0	--
5201000090	L.d. tipos de algodón sin cardar	333,5	120,0	0,0	-100,0	0,0	0,0	--
Azúcar								
1701119000	Azúcar de caña	13 697,1	13 288,0	2 829,4	-78,7	0,0	269,4	--
1701990090	Azúcar los demás	196 849,7	123 319,6	116 203,1	-5,8	9 274,5	14 633,7	57,8
1101000000	Harina de trigo	798,1	594,4	728,2	22,5	0,0	2,2	--
1108130000	Fécula de papa	12 430,0	9 542,8	6 775,7	-29,0	629,1	503,5	-20,0
1208100000	Harina de habas de soja	87 087,7	58 582,4	31 820,1	-45,7	8 444,9	5 683,9	-32,7
Lácteos								
Lactosueros								
040410	Lactosuero, incluso concentrado	7 366,7	4 567,5	4 108,6	-10,0	663,0	643,0	-3,0
0404900000	Los demás, lactosueros	897,9	414,7	1 082,3	161,0	97,9	58,1	-40,6
Leche								
0402991000	Leche condensada	6 291,2	3 480,7	3 204,9	-7,9	608,3	245,8	-59,6
0402999000	L.d. leches azucaradas	0,2	0,2	0,0	-91,9	0,0	0,0	--
040229	Leche en polvo las demás (lep)	0,0	0,0	0,0	--	0,0	0,0	--
040221	Leche en polvo sin azucarar (lep)	8 711,0	4 564,6	6 159,7	34,9	413,6	773,0	86,9
040210	Leche en polvo (lpd)	16 852,0	10 537,5	9 882,9	-6,2	2 187,6	737,4	-66,3
0402911000	Leche evaporada	0,4	0,4	0,0	-100,0	0,0	0,0	--
0402919000	L.d. leches concentradas s/azucarar	2,3	1,4	4,2	205,9	1,4	0,0	-100,0
Yogur								
0403100020	Yogur aromatizado con fruta o cacao	4,0	1,0	8,3	695,9	0,0	1,3	--
0403100090	Los demás, yogur	3,2	1,6	1,6	-0,1	0,0	0,0	--
Sueros								
0403900010	Suero de mantequilla aromatizado-kefir	0,0	0,0	0,0	--	0,0	0,0	--
0403900020	Suero de mantequilla	4 000,7	2 311,1	2 147,2	-7,1	278,3	228,0	-18,1
0403900090	L.d. suero de mantequilla fermentada	0,0	0,0	0,0	--	0,0	0,0	--
Mantequilla								
040510 - 20	Mantequilla fresca, salada o fundida	2 091,0	1 286,5	1 393,7	8,3	169,3	91,7	-45,8
0405902000	Grasa láctea anhidra "butter oil"	2 916,8	1 320,5	2 767,3	109,6	662,7	729,7	10,1
0405909000	Las demás manteq. y demás mat. grasas	0,0	0,0	0,0	--	0,0	0,0	--
Quesos								
0406400000	Queso de pasta azul	50,7	39,5	31,6	-20,0	1,8	3,8	113,3
0406100000	Queso fresco	580,3	349,6	522,5	49,5	35,3	114,7	224,9
0406300000	Queso fundido	419,1	222,8	292,0	31,0	36,1	44,8	24,1
0406200000	Queso rallado o polvo	456,6	346,9	867,9	150,2	53,9	41,3	-23,3
040690	Los demás quesos	1 146,5	774,4	822,6	6,2	127,2	147,7	16,2
Maltas								
1107100000	Malta sin tostar	58 682,3	30 700,1	47 224,2	53,8	7 475,7	13 611,2	82,1
1107200000	Malta tostada	151,0	97,8	5 281,2	--	32,4	0,0	-100,0
200870	Duraznos preparados	21 807,5	12 662,1	11 230,1	-11,3	4 014,3	3 742,7	-6,8
Pastas								
1902110000	Pastas alimenticias s/cocer, c/huevo	63,4	39,5	664,3	--	2,4	4,8	95,6
1902190000	L.d. pastas alimenticias s/cocer	1 458,9	972,6	732,1	-24,7	198,6	31,4	-84,2
1902200000	Pastas alimenticias rellenas	26,7	21,0	32,2	53,0	1,8	2,6	44,1
1902300000	L.d. pastas alimenticias	173,9	86,9	96,7	11,3	15,6	24,9	59,6
Papas preparadas								
2004100000	Papas congeladas	8 712,9	5 271,7	6 363,7	20,7	781,9	857,8	9,7
2005200000	Papas s/congelar	381,0	286,4	387,0	35,1	62,0	82,8	33,5
2304000000	Torta de soja	985 928,5	615 684,8	632 416,2	2,7	94 283,3	150 447,7	59,6
INSUMOS								
Caucho								
4001220000	Caucho técnicamente especificado	11 917,1	8 147,2	8 201,8	0,7	1 353,0	799,2	-40,9
4001210000	Hojas ahumadas	706,1	508,5	516,0	1,5	118,4	60,0	-49,3
4001291000	Hojas de crepé	125,0	44,9	21,5	-52,2	10,5	0,0	-100,0
4001100000	Látex de caucho natural	1 105,8	823,4	703,2	-14,6	123,8	82,6	-33,2
4001299000	L.d. formas de caucho natural	326,6	172,6	206,7	19,8	17,1	20,8	21,6
Fertilizantes								
3104200010	Cloruro de potasio, uso agrícola	82 360,7	41 505,5	32 751,8	-21,1	0,0	1 258,3	--
3105300000	Fosfato di amónico	134 139,9	80 892,9	107 135,6	32,4	6 821,9	21 964,4	222,0
3102300010	Nitrato de amonio, uso agrícola	32 467,8	18 481,7	26 829,6	45,2	0,0	0,0	--
3102210000	Sulfato de amonio	128 069,7	61 953,2	65 456,2	5,7	7 352,5	0,0	-100,0
3104901000	Sulfato de magnesio y potasio	20 587,1	18 533,1	21 617,7	16,6	4 000,0	5,7	-99,9
3104300000	Sulfato de potasio	23 218,8	14 050,3	35 217,2	150,7	1 542,2	597,6	-61,3
3103100000	Superfosfato de calcio triple	0,0	0,0	754,8	--	0,0	505,0	--
3102100010	Urea para uso agrícola	327 045,6	236 949,6	275 990,6	16,5	45 240,9	26 900,0	-40,5
3808309000	Herbicidas	6 483,6	4 892,6	4 981,5	1,8	681,9	598,3	-12,3

p/Preliminar

1/ Incluye 07133190 - 07133390 - 07133990

-- magnitud cero

Fuente: Superintendencia Nacional de Administración Tributaria SUNAT

Elaboración: Ministerio de Agricultura - Oficina de Estudios Económicos y Estadísticos

Cuadro Nº 85

VALOR FOB DE IMPORTACION DE PRINCIPALES PRODUCTOS AGROPECUARIOS

Periodo : Enero - Agosto 2010/2011 p/ (t)

Subpartida nacional	Productos	Total Anual 2010	Enero - Agosto		Var. %	Agosto		Var. %
			2010	2011		2010	2011	
	TOTAL	2 316 260,5	1 395 210,0	2 007 496,5	43,9	188 971,1	316 551,0	67,5
	AGRICOLA	978 993,9	579 095,3	916 286,8	58,2	69 330,7	139 811,8	101,7
	cereales	819 500,4	472 538,0	798 346,4	68,9	49 195,3	124 836,1	153,8
	Arroz	54 621,9	29 608,0	70 313,9	137,5	4 239,8	15 352,7	262,1
1006109000	Arroz con cáscara	0,0	0,0	0,0	--	0,0	0,0	--
1006200000	Arroz descascarillado	0,0	0,0	0,0	--	0,0	0,0	--
1006400000	Arroz partido	0,0	0,0	0,0	--	0,0	0,0	--
1006300000	Arroz semiblanqueado o blanqueado	54 621,9	29 608,0	70 313,9	137,5	4 239,8	15 352,7	262,1
	Avena	5 573,6	3 951,3	3 819,2	-3,3	177,8	0,0	-100,0
1004009000	Avena, excepto para siembra	5 573,6	3 943,4	3 797,1	-3,7	174,6	0,0	-100,0
1104120000	Granos aplastados o en copos	16,0	7,9	22,0	180,2	3,2	0,0	-100,0
1104220000	Avena mondada	0,0	0,0	0,0	--	0,0	0,0	--
1103190000	Grañones y sémola de l.d.cereales	0,0	0,0	0,0	--	0,0	0,0	--
1003009000	Cebada, excepto para siembra	19 717,3	12 859,7	16 204,5	26,0	0,0	2 798,1	--
	Maíz	366 397,6	191 684,3	341 472,2	78,1	18 853,6	47 390,4	151,4
1005901100	Maíz amarillo duro	361 924,4	188 621,7	338 345,8	79,4	17 735,5	46 658,7	163,1
1005902000	Maíz tipo pop corn	4 473,3	3 062,5	3 126,4	2,1	1 118,1	731,7	-34,6
1008901090	Quinua	133,5	83,0	0,0	-100,0	0,0	0,0	--
	Sorgo	5 188,0	2 478,3	9 240,4	272,8	262,9	1 330,8	406,1
1007009000	Sorgo grano, excepto para siembra	5 166,3	2 456,6	9 240,4	276,1	262,9	1 330,8	406,1
1007001000	Sorgo grano, para siembra	21,7	21,7	0,0	-100,0	0,0	0,0	--
	Trigo	367 868,3	231 873,5	357 296,2	54,1	25 661,0	57 964,1	125,9
1001109000	Trigo duro	66 724,5	43 858,1	56 027,0	27,7	4 507,8	11 934,5	164,8
1001902000	L.d. trigos, excepto para siembra	301 143,8	188 015,4	301 269,3	60,2	21 153,3	46 029,5	117,6
	Frutas	60 483,5	39 535,3	38 761,2	-2,0	7 087,8	6 033,8	-14,9
	Ciruelas	3 048,2	2 325,7	2 614,6	12,4	177,8	141,5	-20,4
0813200000	Ciruelas secas	1 598,1	949,9	929,6	-2,1	173,6	141,5	-18,5
0809400000	Ciruelas y endriones frescos	1 450,1	1 375,8	1 685,0	22,5	4,2	0,0	-100,0
0809300000	Duraznos o melocotones	602,9	570,3	792,4	38,9	2,0	0,0	-100,0
0808100000	Manzanas frescas	30 466,6	20 252,2	19 526,7	-3,6	3 475,7	3 076,3	-11,5
0805100000	Naranjas frescas o secas	26,5	19,6	71,7	266,1	4,8	0,0	-100,0
0806200000	Pasas	13 948,5	7 435,9	6 383,1	-14,2	2 369,9	1 653,2	-30,2
0808201000	Peras	10 135,8	6 714,8	7 367,6	9,7	1 019,1	1 162,9	14,1
0806100000	Uvas	2 255,0	2 216,7	2 005,2	-9,5	38,5	0,0	-100,0
	Espicias o condimentos	6 192,4	2 910,6	4 431,6	52,3	347,6	828,4	138,3
	Canelas	3 778,0	1 625,6	3 208,6	97,4	175,6	493,3	181,0
0906100000	Canela y flores del canelero s/triturar	3 515,6	1 475,5	3 101,9	110,2	175,5	481,8	174,5
0906200000	Canela y flores del canelero triturado	262,3	150,1	106,7	-28,9	0,1	11,5	--
	Pimienta	1 189,6	545,0	669,1	22,8	99,8	61,7	-38,2
0904110000	Pimienta sin triturar	1 141,6	519,2	628,6	21,1	97,7	51,5	-47,3
0904120000	Pimienta triturada	47,9	25,9	40,5	56,5	2,1	10,2	392,0
0909300000	Semilla de comino	1 224,8	739,9	553,9	-25,1	72,3	273,5	278,4
	Menestras	39 954,7	27 186,1	36 647,4	34,8	3 582,6	4 954,6	38,3
	Arvejas	10 240,5	6 768,2	7 610,9	12,5	899,3	1 646,6	83,1
0713109010	Arvejas enteras	1 482,1	938,5	1 001,5	6,7	292,4	304,5	4,2
0713109020	Arvejas partidas	8 758,3	5 829,7	6 609,4	13,4	606,9	1 342,0	121,1
07133 1/	Frijoles, excepto para siembra	3 442,4	1 423,3	6 822,6	379,3	103,7	517,6	399,0
0713409000	Lentejas y lentejones, secos	26 271,9	18 994,6	22 213,9	16,9	2 579,6	2 790,5	8,2
	Otros	52 863,0	36 925,2	38 100,1	3,2	9 117,4	3 158,9	-65,4
1801001000	Cacao en grano	748,2	408,0	272,0	-33,3	0,0	87,4	--
0701900000	L.d. papas frescas o refrigeradas	0,0	0,0	0,0	--	0,0	0,0	--
120991	Semillas de hortalizas y legumbres	11 464,9	8 162,0	7 755,1	-5,0	2 249,8	1 861,7	-17,3
1201009000	Soya grano	40 649,9	28 355,3	30 073,0	6,1	6 867,5	1 209,8	-82,4
	PECUARIO	40 834,4	26 621,1	25 706,1	-3,4	3 615,4	4 175,7	15,5
	Carnes	12 694,2	7 366,2	6 443,5	-12,5	1 308,7	810,9	-38,0
020711 - 14	Carne de ave	12 021,4	6 944,9	5 797,5	-16,5	1 235,9	765,8	-38,0
0201 y 0202	Carne de bovino	598,3	372,1	581,5	56,3	67,8	25,1	-63,0
020410 - 43	Carne de ovino	74,5	49,2	64,4	31,0	5,0	20,0	301,2
0504001000	Estómagos (mondongos)	13 741,7	10 103,0	7 326,4	-27,5	1 019,5	1 251,3	22,7
0206290000	Ld. despojos de la especie bovina cong.	14 398,5	9 152,0	11 936,2	30,4	1 287,2	2 113,4	64,2
	AGROINDUSTRIAL	1 013 650,6	614 361,0	774 344,9	26,0	93 237,0	138 245,5	48,3
	Aceites	320 498,1	200 291,4	250 386,8	25,0	31 582,2	40 437,0	28,0
1512290000	Aceite de algodón refinado	1,8	1,2	3,2	158,1	0,1	0,8	--
1512110000	Aceite de girasol en bruto	7 201,3	4 521,0	7 501,7	65,9	598,7	1 213,8	102,8
1512190000	Aceite de girasol refinado	2 482,3	1 226,6	1 797,5	46,5	162,5	328,8	102,3
1509900000	Aceite de oliva refinado	736,0	544,9	453,4	-16,8	41,9	14,7	-65,0
1509100000	Aceite de oliva virgen	781,2	460,3	459,9	-0,1	121,3	101,4	-16,4
1507100000	Aceite de soya en bruto	299 002,6	185 326,7	231 316,8	24,8	30 247,0	36 353,2	20,2
1507900000	Aceite de soya refinado	10 292,8	8 210,7	8 854,4	7,8	410,7	2 424,3	490,2

Continúa

Conclusión

Subpartida nacional	Productos	Total Anual 2010	Enero - Agosto		Var. %	Agosto		Var. %
			2010	2011		2010	2011	
	Algodón	8 644,9	6 980,4	16 706,0	139,3	0,0	0,0	--
5201000010	Algodón pima y supima	7 966,5	6 765,6	16 706,0	146,9	0,0	0,0	--
5201000090	L.d. tipos de algodón sin cardar	678,4	214,8	0,0	-100,0	0,0	0,0	--
	Azúcar	121 367,1	75 667,7	84 291,2	11,4	4 505,6	11 258,5	149,9
1701119000	Azúcar de caña	4 679,4	4 388,7	2 155,3	-50,9	0,0	204,8	--
1701990090	Azúcar los demás	116 687,7	71 279,0	82 135,9	15,2	4 505,6	11 053,8	145,3
1101000000	Harina de trigo	288,1	183,2	298,2	62,7	0,0	0,8	--
1108130000	Fécula de papa	6 178,1	4 133,2	7 769,4	88,0	314,9	808,8	156,8
1208100000	Harina de habas de soja	33 238,4	22 091,3	15 761,1	-28,7	3 104,7	2 777,9	-10,5
	Lácteos	127 760,5	72 123,5	103 807,5	43,9	13 952,2	13 661,5	-2,1
	Lactosueros	10 075,9	5 842,0	8 022,5	37,3	869,8	1 142,6	31,4
040410	Lactosuero , incluso concentrado	7 791,0	4 742,7	4 889,7	3,1	585,6	829,9	41,7
0404900000	Los demás, lactosueros	2 284,9	1 099,3	3 132,8	185,0	284,2	312,7	10,0
	Leche	77 866,5	45 064,9	58 933,7	30,8	7 699,0	6 118,9	-20,5
0402991000	Leche condensada	9 388,1	5 260,6	5 434,9	3,3	906,8	438,0	-51,7
0402999000	L.d. leches azucaradas	0,6	0,6	0,0	-95,9	0,0	0,0	--
040229	Leche en polvo las demás (lep)	0,0	0,0	0,0	--	0,0	0,0	--
040221	Leche en polvo sin azucarar (lep)	26 502,4	13 632,2	22 820,3	67,4	1 277,2	3 067,0	140,1
040210	Leche en polvo (lpd)	41 971,8	26 169,3	30 674,5	17,2	5 513,7	2 614,0	-52,6
0402911000	Leche evaporada	1,0	1,0	0,0	-100,0	0,0	0,0	--
0402919000	L.d. leches concentradas s/azucarar	2,6	1,3	3,9	200,0	1,3	0,0	-100,0
	Yogur	37,5	13,6	32,4	137,1	0,0	3,1	--
0403100020	Yogur aromatizado con fruta o cacao	13,1	1,5	20,2	--	0,0	3,1	--
0403100090	Los demás, yogur	24,3	12,2	12,2	0,3	0,0	0,0	--
	Sueros	9 717,6	4 707,3	6 373,5	35,4	765,2	663,4	-13,3
0403900010	Suero de mantequilla aromatizado-kefir	0,0	0,0	0,0	--	0,0	0,0	--
0403900020	Suero de mantequilla	9 717,6	4 707,3	6 373,5	35,4	765,2	663,4	-13,3
0403900090	L.d. suero de mantequilla fermentada	0,0	0,0	0,0	--	0,0	0,0	--
	Mantequilla	19 411,8	9 610,2	20 419,2	112,5	3 583,9	4 170,4	16,4
040510 - 20	Mantequilla fresca, salada o fundida	7 212,4	4 192,6	5 913,6	41,0	604,0	368,8	-38,9
0405902000	Grasa láctea anhidra "butter oil"	12 199,4	5 417,6	14 505,6	167,8	2 979,9	3 801,7	27,6
0405909000	Las demás mantequillas y demás materias grasas	0,0	0,0	0,0	--	0,0	0,0	--
	Quesos	10 651,2	6 885,4	10 026,2	45,6	1 034,4	1 563,0	51,1
0406400000	Queso de pasta azul	309,0	233,4	202,4	-13,3	10,8	28,3	162,4
0406100000	Queso fresco	1 659,4	986,1	1 495,8	51,7	102,7	360,5	251,1
0406300000	Queso fundido	1 605,2	901,7	1 328,5	47,3	148,7	195,4	31,5
0406200000	Queso rallado o polvo	1 454,8	1 040,5	2 519,3	142,1	149,2	150,6	0,9
040690	Los demás quesos	5 622,7	3 723,7	4 480,2	20,3	623,0	828,2	32,9
	Maltas	27 463,9	14 477,5	27 516,4	90,1	3 775,6	7 521,8	99,2
1107100000	Malta sin tostar	27 359,9	14 407,8	25 247,7	75,2	3 753,5	7 521,8	100,4
1107200000	Malta tostada	104,0	69,7	2 268,7	--	22,1	0,0	-100,0
200870	Duraznos preparados	21 076,7	12 258,8	12 574,8	2,6	4 042,8	4 227,7	4,6
	Pastas	1 402,1	955,0	1 997,3	109,2	147,6	68,9	-53,3
1902110000	Pastas alimenticias s/cocer, c/huevo	113,4	71,3	1 075,8	1 408,6	6,2	11,0	77,7
1902190000	L.d. pastas alimenticias s/cocer	1 075,4	746,1	708,8	-5,0	124,8	20,9	-83,3
1902200000	Pastas alimenticias rellenas	50,4	34,4	86,6	152,2	4,0	7,4	84,3
1902300000	L.d. pastas alimenticias	163,0	103,2	126,0	22,1	12,6	29,7	134,8
	Papas preparadas	8 024,6	5 068,8	6 939,3	36,9	831,5	1 084,4	30,4
2004100000	Papas congeladas	6 544,5	3 923,5	5 407,8	37,8	586,2	728,6	24,3
2005200000	Papas s/congelar	1 480,1	1 145,3	1 531,4	33,7	245,3	355,8	45,0
2304000000	Torta de soja	337 708,2	200 130,3	246 296,9	23,1	30 979,8	56 398,3	82,0
	INSUMOS	282 781,5	175 132,5	291 158,7	66,3	22 788,1	34 318,0	50,6
	Caucho	42 010,4	27 375,9	44 040,8	60,9	4 898,7	4 536,1	-7,4
4001220000	Caucho técnicamente especificado	35 884,9	23 371,3	37 816,9	61,8	4 107,7	3 822,3	-6,9
4001210000	Hojas ahumadas	2 107,3	1 480,6	2 715,6	83,4	358,4	314,2	-12,3
4001291000	Hojas de crepé	445,2	152,1	87,6	-42,4	37,7	0,0	-100,0
4001100000	Látex de caucho natural	2 572,5	1 855,6	2 460,1	32,6	315,6	304,2	-3,6
4001299000	L.d. formas de caucho natural	1 000,6	516,4	960,6	86,0	79,3	95,4	20,3
	Fertilizantes	222 724,0	133 969,6	233 471,6	74,3	16 273,1	28 128,0	72,8
3104200010	Cloruro de potasio, uso agrícola	30 924,2	15 646,0	13 652,6	-12,7	0,0	582,9	--
3105300000	Fosfato di amónico	62 150,6	35 186,4	64 571,2	83,5	2 996,7	14 552,5	385,6
3102300010	Nitrato de amonio, uso agrícola	7 612,3	4 026,9	8 739,7	117,0	0,0	0,0	--
3102210000	Sulfato de amonio	15 235,0	6 375,8	13 739,6	115,5	747,3	0,1	-100,0
3104901000	Sulfato de magnesio y potasio	4 513,1	4 042,0	5 839,2	44,5	892,0	31,2	-96,5
3104300000	Sulfato de potasio	13 460,4	8 181,7	19 509,8	138,5	932,6	371,5	-60,2
3103100000	Superfosfato de calcio triple	0,0	0,0	294,3	--	0,0	263,4	--
3102100010	Urea para uso agrícola	88 828,3	60 510,9	107 125,2	77,0	10 704,4	12 326,4	15,2
3808309000	Herbicidas	18 047,2	13 787,1	13 646,3	-1,0	1 616,3	1 653,9	2,3

p/Preliminar

1/ Incluye 07133190 - 07133390 - 07133990

-- magnitud cero

Fuente: Superintendencia Nacional de Administración Tributaria SUNAT

Elaboración: Ministerio de Agricultura - Oficina de Estudios Económicos y Estadísticos

Cuadro Nº 86

VALOR CIF DE IMPORTACION DE PRINCIPALES PRODUCTOS AGROPECUARIOS

Periodo : Enero - Agosto 2010/2011 p/ (t)

Subpartida nacional	Productos	Total Anual 2010	Enero - Agosto		Var. %	Agosto		Var. %
			2010	2011		2010	2011	
	TOTAL	2 605 762,2	1 578 131,2	2 189 900,7	38,8	211 972,6	344 334,2	62,4
	AGRICOLA	1 141 475,1	681 201,7	1 016 997,3	49,3	80 427,6	155 190,5	93,0
	cereales	966 899,6	564 571,9	889 253,6	57,5	58 620,2	139 040,0	137,2
	Arroz	61 792,7	33 292,8	79 393,5	138,5	4 796,9	17 302,7	260,7
1006109000	Arroz con cáscara	0,0	0,0	0,0	--	0,0	0,0	--
1006200000	Arroz descascarillado	0,0	0,0	0,0	--	0,0	0,0	--
1006400000	Arroz partido	0,0	0,0	0,0	--	0,0	0,0	--
1006300000	Arroz semiblanqueado o blanqueado	61 792,7	33 292,8	79 393,5	138,5	4 796,9	17 302,7	260,7
	Avena	6 551,6	4 639,3	4 468,4	-3,7	212,6	0,0	-100,0
1004009000	Avena, excepto para siembra	6 530,7	4 626,7	4 440,5	-4,0	208,3	0,0	-100,0
1104120000	Granos aplastados o en copos	20,8	12,6	27,9	122,1	4,3	0,0	-100,0
1104220000	Avena mondada	0,0	0,0	0,0	--	0,0	0,0	--
1103190000	Grañones y sémola de l.d.cereales	0,0	0,0	0,0	--	0,0	0,0	--
1003009000	Cebada, excepto para siembra	23 261,6	15 016,2	18 574,8	23,7	0,0	3 169,4	--
	Maíz	439 230,8	235 767,2	381 561,3	61,8	22 835,0	52 821,6	131,3
1005901100	Maíz amarillo duro	434 069,3	232 278,8	378 026,5	62,7	21 554,9	52 013,6	141,3
1005902000	Maíz tipo pop corn	5 161,4	3 488,3	3 534,8	1,3	1 280,1	808,0	-36,9
1008901090	Quinoa	135,0	83,8	0,0	-100,0	0,0	0,0	--
	Sorgo	6 576,1	3 276,0	10 669,7	225,7	345,4	1 560,1	351,7
1007009000	Sorgo grano, excepto para siembra	6 552,2	3 252,0	10 669,7	228,1	345,4	1 560,1	351,7
1007001000	Sorgo grano, para siembra	23,9	23,9	0,0	-100,0	0,0	0,0	--
	Trigo	429 351,9	272 496,7	394 586,0	44,8	30 430,2	64 186,2	110,9
1001109000	Trigo duro	77 396,8	51 266,7	61 778,8	20,5	5 323,5	13 063,2	145,4
1001902000	L.d. trigos, excepto para siembra	351 955,1	221 229,9	332 807,1	50,4	25 106,7	51 123,0	103,6
	Frutas	64 355,6	42 025,4	41 003,4	-2,4	7 479,1	6 368,2	-14,9
	Ciruelas	3 166,5	2 423,3	2 716,9	12,1	184,4	144,4	-21,7
0813200000	Ciruelas secas	1 643,0	976,9	953,9	-2,4	179,2	144,4	-19,4
0809400000	Ciruelas y endriones frescos	1 523,4	1 446,3	1 763,1	21,9	5,2	0,0	-100,0
0809300000	Duraznos o melocotones	627,7	594,0	826,7	39,2	2,5	0,0	-100,0
0808100000	Manzanas frescas	32 818,7	21 811,3	20 924,4	-4,1	3 741,6	3 285,0	-12,2
0805100000	Naranjas frescas o secas	30,5	23,3	83,4	257,2	5,0	0,0	-100,0
0806200000	Pasas	14 252,4	7 613,2	6 483,5	-14,8	2 420,3	1 678,9	-30,6
0808201000	Peras	11 084,8	7 224,7	7 885,4	9,1	1 082,0	1 259,9	16,4
0806100000	Uvas	2 375,1	2 335,5	2 083,1	-10,8	43,4	0,0	-100,0
	Espesias o condimentos	6 900,4	3 252,6	4 818,0	48,1	379,3	924,1	143,6
	Canelas	4 156,4	1 767,9	3 475,6	96,6	182,2	529,4	190,5
0906100000	Canela y flores del canelero s/triturar	3 868,8	1 605,9	3 357,9	109,1	182,2	516,0	183,2
0906200000	Canela y flores del canelero triturado	287,6	162,0	117,7	-27,3	0,1	13,3	--
	Pimienta	1 252,6	574,7	701,4	22,1	104,7	64,6	-38,3
0904110000	Pimienta sin triturar	1 197,6	545,1	657,3	20,6	101,5	53,3	-47,5
0904120000	Pimienta triturada	55,0	29,5	44,1	49,3	3,2	11,3	252,9
0909300000	Semilla de comino	1 491,4	910,0	641,0	-29,6	92,4	330,1	257,3
	Menestras	45 966,8	31 145,7	41 563,4	33,4	4 113,7	5 606,8	36,3
	Arvejas	12 606,6	8 249,3	9 280,5	12,5	1 122,0	1 951,2	73,9
0713109010	Arvejas enteras	1 864,5	1 161,5	1 227,1	5,7	369,1	365,9	-0,9
0713109020	Arvejas partidas	10 742,1	7 087,8	8 053,4	13,6	753,0	1 585,3	110,5
07133 1/	Frijoles, excepto para siembra	3 708,2	1 538,8	7 375,0	379,3	108,7	563,5	418,2
0713409000	Lentejas y lentejones, secos	29 652,0	21 357,7	24 907,8	16,6	2 882,9	3 092,2	7,3
	Otros	57 352,7	40 206,1	40 358,9	0,4	9 835,3	3 251,4	-66,9
1801001000	Cacao en grano	754,9	411,6	274,4	-33,3	0,0	88,2	--
0701900000	L.d. papas frescas o refrigeradas	0,0	0,0	0,0	--	0,0	0,0	--
120991	Semillas de hortalizas y legumbres	11 776,8	8 380,1	7 959,3	-5,0	2 283,3	1 891,3	-17,2
1201009000	Soya grano	44 821,0	31 414,3	32 125,3	2,3	7 552,0	1 271,9	-83,2
	PECUARIO	45 149,0	29 383,6	28 419,7	-3,3	3 985,5	4 597,7	15,4
	Carnes	13 860,6	8 034,0	7 043,7	-12,3	1 426,5	890,9	-37,5
020711 - 14	Carne de ave	13 162,0	7 597,3	6 371,7	-16,1	1 349,7	842,1	-37,6
0201 y 0202	Carne de bovino	620,1	385,7	600,1	55,6	71,7	26,6	-62,9
020410 - 43	Carne de ovino	78,5	51,0	71,9	41,0	5,2	22,2	330,0
0504001000	Estómagos (mondongos)	14 979,1	10 975,9	8 113,1	-26,1	1 108,9	1 375,6	24,1
0206290000	Ld. despojos de la especie bovina cong.	16 309,3	10 373,7	13 262,8	27,9	1 450,1	2 331,1	60,7
	AGROINDUSTRIAL	1 096 980,3	666 511,7	825 541,1	23,9	101 010,5	147 991,9	46,5
	Aceites	337 819,0	211 453,2	262 120,5	24,0	33 357,4	42 435,9	27,2
1512290000	Aceite de algodón refinado	2,8	2,0	4,0	101,7	0,1	1,0	993,3
1512110000	Aceite de girasol en bruto	7 732,3	4 884,6	7 868,7	61,1	647,4	1 245,9	92,5
1512190000	Aceite de girasol refinado	2 791,4	1 396,0	1 973,4	41,4	193,4	371,6	92,1
1509900000	Aceite de oliva refinado	770,8	570,3	475,4	-16,6	43,7	15,7	-64,1
1509100000	Aceite de oliva virgen	810,8	477,1	482,1	1,0	125,6	107,9	-14,1
1507100000	Aceite de soya en bruto	314 557,1	195 227,3	241 832,0	23,9	31 889,9	38 086,1	19,4
1507900000	Aceite de soya refinado	11 153,9	8 896,0	9 485,0	6,6	457,2	2 607,6	470,4

Continúa

Conclusión

Subpartida nacional	Productos	Total Anual 2010	Enero - Agosto		Var. %	Agosto		Var. %
			2010	2011		2010	2011	
	Algodón	9 058,7	7 303,6	17 281,1	136,6	0,0	0,0	--
5201000010	Algodón pima y supima	8 333,0	7 075,3	17 281,1	144,2	0,0	0,0	--
5201000090	L.d. tipos de algodón sin cardar	725,8	228,3	0,0	-100,0	0,0	0,0	--
	Azúcar	130 280,9	81 249,4	89 450,1	10,1	4 981,4	11 954,7	140,0
1701119000	Azúcar de caña	5 576,2	5 263,0	2 268,7	-56,9	0,0	215,5	--
1701990090	Azúcar los demás	124 704,7	75 986,4	87 181,4	14,7	4 981,4	11 739,1	135,7
1101000000	Harina de trigo	416,5	290,2	345,3	19,0	0,0	1,9	--
1108130000	Fécula de papa	6 842,5	4 615,2	8 120,1	75,9	355,4	843,0	137,2
1208100000	Harina de habas de soja	37 776,7	25 127,7	17 533,1	-30,2	3 537,4	3 089,8	-12,7
	Lácteos	133 882,3	75 534,3	108 362,8	43,5	14 659,4	14 170,9	-3,3
	Lactosueros	10 912,0	6 331,3	8 562,4	35,2	962,7	1 192,0	23,8
040410	Lactosuero , incluso concentrado	8 435,9	5 146,8	5 209,9	1,2	657,2	867,1	31,9
0404900000	Los demás, lactosueros	2 476,1	1 184,5	3 352,4	183,0	305,5	324,9	6,4
	Leche	81 133,3	46 775,4	61 238,0	30,9	8 067,6	6 317,9	-21,7
0402991000	Leche condensada	9 705,5	5 437,0	5 622,1	3,4	941,5	455,7	-51,6
0402999000	L.d. leches azucaradas	0,7	0,7	0,1	-90,5	0,0	0,0	--
040229	Leche en polvo las demás (lep)	0,0	0,0	0,0	--	0,0	0,0	--
040221	Leche en polvo sin azucarar (lep)	27 384,9	13 957,8	23 605,2	69,1	1 308,3	3 156,8	141,3
040210	Leche en polvo (lpd)	44 038,4	27 377,5	32 006,5	16,9	5 816,4	2 705,3	-53,5
0402911000	Leche evaporada	1,1	1,1	0,0	-100,0	0,0	0,0	--
0402919000	L.d. leches concentradas s/azucarar	2,7	1,4	4,1	200,3	1,4	0,0	-100,0
	Yogur	41,5	15,2	36,3	139,4	0,0	3,4	--
0403100020	Yogur aromatizado con fruta o cacao	14,4	1,7	22,5	--	0,0	3,4	--
0403100090	Los demás, yogur	27,1	13,5	13,8	2,2	0,0	0,0	--
	Sueros	10 217,7	4 985,5	6 625,3	32,9	797,2	687,3	-13,8
0403900010	Suero de mantequilla aromatizado-kefir	0,0	0,0	0,0	--	0,0	0,0	--
0403900020	Suero de mantequilla	10 217,7	4 985,5	6 625,3	32,9	797,2	687,3	-13,8
0403900090	L.d. suero de mantequilla fermentada	0,0	0,0	0,0	--	0,0	0,0	--
	Mantequilla	19 990,3	9 921,2	20 954,7	111,2	3 700,1	4 259,2	15,1
040510 - 20	Mantequilla fresca, salada o fundida	7 418,7	4 322,9	6 111,4	41,4	625,0	381,1	-39,0
0405902000	Grasa láctea anhidra "butter oil"	12 571,6	5 598,3	14 843,3	165,1	3 075,1	3 878,1	26,1
0405909000	Las demás manteq. y demás mat. grasas	0,0	0,0	0,0	--	0,0	0,0	--
	Quesos	11 587,6	7 505,7	10 946,1	45,8	1 131,9	1 711,1	51,2
0406400000	Queso de pasta azul	361,6	268,5	251,1	-6,5	14,6	35,3	142,6
0406100000	Queso fresco	1 881,9	1 125,0	1 698,9	51,0	116,4	400,0	243,8
0406300000	Queso fundido	1 732,8	978,1	1 422,4	45,4	160,0	210,4	31,6
0406200000	Queso rallado o polvo	1 575,0	1 129,0	2 743,9	143,0	163,1	163,6	0,3
040690	Los demás quesos	6 036,2	4 005,2	4 829,9	20,6	677,9	901,8	33,0
	Maltas	30 873,5	16 196,2	30 541,9	88,6	4 147,6	8 412,1	102,8
1107100000	Malta sin tostar	30 763,3	16 122,1	27 981,2	73,6	4 124,4	8 412,1	104,0
1107200000	Malta tostada	110,2	74,0	2 560,7	--	23,2	0,0	-100,0
200870	Duraznos preparados	21 880,4	12 629,5	12 925,9	2,3	4 167,4	4 358,9	4,6
	Pastas	1 584,5	1 066,1	2 180,2	104,5	167,1	79,6	-52,3
1902110000	Pastas alimenticias s/cocer, c/huevo	126,5	79,4	1 149,9	--	6,7	12,0	78,6
1902190000	L.d. pastas alimenticias s/cocer	1 181,4	817,4	782,8	-4,2	137,4	25,3	-81,6
1902200000	Pastas alimenticias rellenas	54,3	37,2	98,7	165,5	4,4	8,0	79,6
1902300000	L.d. pastas alimenticias	222,3	132,0	148,9	12,7	18,6	34,4	84,9
	Papas preparadas	9 588,7	6 066,8	8 080,8	33,2	999,2	1 245,2	24,6
2004100000	Papas congeladas	7 960,8	4 819,1	6 392,4	32,6	727,4	856,0	17,7
2005200000	Papas s/congelar	1 627,9	1 247,7	1 688,3	35,3	271,7	389,2	43,2
2304000000	Torta de soya	376 976,6	224 979,6	268 599,3	19,4	34 638,3	61 399,9	77,3
	INSUMOS	322 157,8	201 034,3	318 942,6	58,7	26 549,0	36 554,2	37,7
	Caucho	43 085,1	28 128,0	44 904,1	59,6	5 073,5	4 605,8	-9,2
4001220000	Caucho técnicamente especificado	36 670,1	23 921,0	38 528,6	61,1	4 239,2	3 876,1	-8,6
4001210000	Hojas ahumadas	2 200,9	1 546,8	2 776,0	79,5	375,3	321,8	-14,2
4001291000	Hojas de crepé	463,3	161,6	90,2	-44,2	40,3	0,0	-100,0
4001100000	Látex de caucho natural	2 729,0	1 971,4	2 536,2	28,6	337,2	311,8	-7,5
4001299000	L.d. formas de caucho natural	1 021,9	527,2	973,0	84,6	81,6	96,1	17,8
	Fertilizantes	260 120,6	158 431,2	259 830,5	64,0	19 744,9	30 236,6	53,1
3104200010	Cloruro de potasio, uso agrícola	34 867,3	17 711,7	14 716,5	-16,9	0,0	641,9	--
3105300000	Fosfato di amónico	68 088,5	38 755,3	68 883,9	77,7	3 364,7	15 318,2	355,3
3102300010	Nitrato de amonio, uso agrícola	9 672,9	5 179,3	10 210,2	97,1	0,0	0,0	--
3102210000	Sulfato de amonio	21 009,8	9 250,7	17 000,2	83,8	1 182,5	0,2	-100,0
3104901000	Sulfato de magnesio y potasio	5 593,0	5 013,9	6 922,0	38,1	1 101,7	32,0	-97,1
3104300000	Sulfato de potasio	14 665,1	8 863,1	21 470,9	142,2	1 027,1	421,9	-58,9
3103100000	Superfosfato de calcio triple	0,0	0,0	372,5	--	0,0	302,8	--
3102100010	Urea para uso agrícola	106 224,1	73 657,2	120 254,4	63,3	13 068,9	13 519,7	3,4
3808309000	Herbicidas	18 952,0	14 475,1	14 208,1	-1,8	1 730,7	1 711,7	-1,1

p/Preliminar

1/ Incluye 07133190 - 07133390 - 07133990

-- magnitud cero

Fuente: Superintendencia Nacional de Administración Tributaria SUNAT

Elaboración: Ministerio de Agricultura - Oficina de Estudios Económicos y Estadísticos

Cuadro N° 87
COTIZACIÓN INTERNACIONAL DE PRINCIPALES PRODUCTOS AGROPECUARIOS
Período: 2010 - 2011

Periodo	ARROZ		TRIGO				MAÍZ		SORGO		SOYA	
	15% gr.quebrados Blanco Tailandés US\$/t a/		US.N°2 Hard Red Winter US\$/t b/		Argentino Pan US\$/t c/		US. N° 2 Amarillo US\$/t b/		US.N° 2 Amarillo US\$/t b/		US.N° 1 Amarillo US\$/t b/	
	2010	2011	2010	2011	2010	2011	2010	2011	2010	2011	2010	2011
ene	542	503	218	349	238	317	167	263	178	264	382	535
feb	522	509	214	369	222	348	162	287	168	284	366	538
mar	481	495	211	340	212	348	159	292	168	282	366	527
abr	446	480	206	366	225	351	156	314	162	299	372	529
may	422	477	201	363	244	351	163	307	165	273	368	523
jun	422	485	191	337	209	346	154	314	156	284	373	529
jul	422	511	223	309	209	314	158	302	172	277	400	528
ago	431	542	286	337	275	290	172	308	189	303	407	523
sep	467		307		294		198		219		414	
oct	480		298		297		231		229		448	
nov	491		299		296		238		234		481	
dic	519		329		299		248		252		512	

Periodo	CAFÉ		AZÚCAR				ALGODÓN			
	Otros suaves arábigos US\$/t d/		Cont.5 e/ US\$/t		Cont.16 (*) d/ US\$/t		Fibra Corta CIF f/ US\$/qq		Fibra Larga FOB g/ US\$/t	
	2010	2011	2010	2011	2010	2011	2010	2011	2010	2011
ene	3 403	5 779	735	784	868	849	77	179	n/d	2 849
feb	3 462	6 335	717	758	887	874	80	213	n/d	3 000
mar	3 574	6 511	541	716	774	875	86	230	1 127	4 814
abr	3 765	6 698	493	675	687	842	88	217	n/d	5 300
may	3 838	6 464	472	616	684	781	85	166	1 143	5 429
jun	4 296	6 132	509	720	724	784	87	167	1 443	3 896
jul	4 533	5 966	573	799	733	834	85	n/d	n/d	3 319
ago	4 713	6 010	557	757	772	880	90	115	2 777	n/d
sep	4 883		614		842		105		n/d	
oct	4 741		688		843		127		2 618	
nov	5 035		732		855		155		n/d	
dic	5 367		767		847		168		3 207	

a/ FOB-Bangkok

b/ FOB-Golfo de los EE.UU.

c/ FOB-Puertos Argentinos

d/ CIF-Mercados de Nueva York

e/ FOB-Europa-Bolsa de Londres

f/ CIF-N.de Europa-Liverpool

g/ Precio Prom.Tanguis-Pima-Callao

Fuente: Food And Agriculture Organization (FAO) - Perspectivas Alimentarias; Banco Central de Reserva del Perú (BCR) -

Notas Semanales; Oficina de Estudios y Políticas Agrarias (ODEPA) - Chile, Cotton Outlook (Inglaterra)

n/d: no determinado

Elaboración: Ministerio de Agricultura - Oficina de Estudios Económicos y Estadísticos

CUADRO Nº 88
VOLUMEN DE EXPORTACION DE PRODUCTOS FORESTALES MADERABLES Y NO MADERABLES
CON PERMISOS CITES, SEGÚN PAIS DESTINO
MES: AGOSTO 2011 p/

País	Maderable		No Maderable			
	Cedro (m ³)	Caoba (m ³)	Orquídeas Vivas (unid)	Cactus		
				Vivos (unid)	Palo de Lluvia (unid)	Harina y/o Cáscara (kg)
Estados Unidos	32,25	--	188	--	--	15,20
España	--	--	--	--	--	0,40
Holanda	--	--	--	--	--	1,8
Irlanda	--	--	--	--	--	0,40
Mexico	68,14	--	--	--	--	--
Reino Unido	--	--	--	--	--	0,8
Suiza	--	--	--	--	--	0,90
TOTAL	100,39	0,00	188,00	--	--	19,50

p/ Preliminar

Fuente: Dirección General Forestal y de Fauna Silvestre

Elaborado: Ministerio de Agricultura - Oficina de Estudios Económicos y Estadísticos

CUADRO Nº 89
VOLUMEN DE EXPORTACION DE PRODUCTOS FORESTALES NO MADERABLES
SIN PERMISO CITES, SEGÚN PAIS DESTINO
MES: AGOSTO 2011 P/

PAIS	Tara (kg)	Castaña (kg)	Barbasco (kg)	Uña de Gato (kg)	Sangre de Grado (lt)
Alemania	52 000,00	64 299,35	--	--	--
Argentina	657 500,00	--	--	--	--
Austria	144 000,00	--	--	--	--
Australia	--	185,62	--	--	--
Bangladesh	--	--	48 000,00	--	--
Brasil	41 000,00	--	--	--	--
Canadá	10 000,00	38 285,00	--	1,00	0,24
Chile	18 000,00	--	--	150,00	112,00
China	853 000,00	--	--	10 000,00	--
Colombia	--	4 000,00	--	1 000,00	--
Costa Rica	--	--	--	500,00	500,00
Ecuador	3 000,00	--	--	--	--
El Salvador	1 000,00	--	--	--	--
Escocia	52 000,00	--	--	--	--
España	52 000,00	17 500,00	--	--	--
Estados Unidos	30 000,00	329 006,20	--	3 079,60	500,30
Francia	63 000,00	--	--	--	--
Guatemala	1 000,00	--	--	--	--
Holanda	72 000,00	--	--	--	--
Hong Kong	18 000,00	--	--	--	--
Inglaterra	--	4 000,00	--	400,00	400,00
Italia	339 000,00	15 000,00	--	22,00	--
Japón	36 000,00	--	--	2 000,00	--
Malasia	3 000,00	--	--	--	--
México	170 000,00	--	--	--	--
Nueva Zelanda	10 000,00	17 563,00	--	--	--
Pakistán	76 000,00	--	--	--	--
Polonia	--	--	--	25,30	0,68
Portugal	20 000,00	--	--	--	--
Republica Dominicana	23 000,00	--	--	--	--
Rusia	--	16 000,00	--	--	--
Suecia	--	--	--	0,30	0,08
Tailandia	18 000,00	--	--	--	--
Uruguay	20 000,00	--	--	--	--
TOTAL	2 782 500,00	505 839,17	48 000,00	17 178,20	1 513,30

p/ Preliminar

Fuente: Dirección General Forestal y de Fauna Silvestre

Elaborado: Ministerio de Agricultura - Oficina de Estudios Económicos y Estadísticos



Hidrometeorología

volver

Cuadro	Descripción	Pág.
	<i>Condiciones meteorológicas impactantes en la actividad agrícola (mapa)</i>	135
90	<i>Anomalías de temperatura máxima y mínima y variación de la precipitación. Agosto 2011</i>	136
91	<i>Caudal promedio de los principales ríos, según departamento. Agosto 2011</i>	138
92	<i>Volumen de agua almacenada en reservorios. Agosto 2011</i>	139

Condiciones Hidrometeorológicas Impactantes en la Actividad Agrícola

Agosto 2011

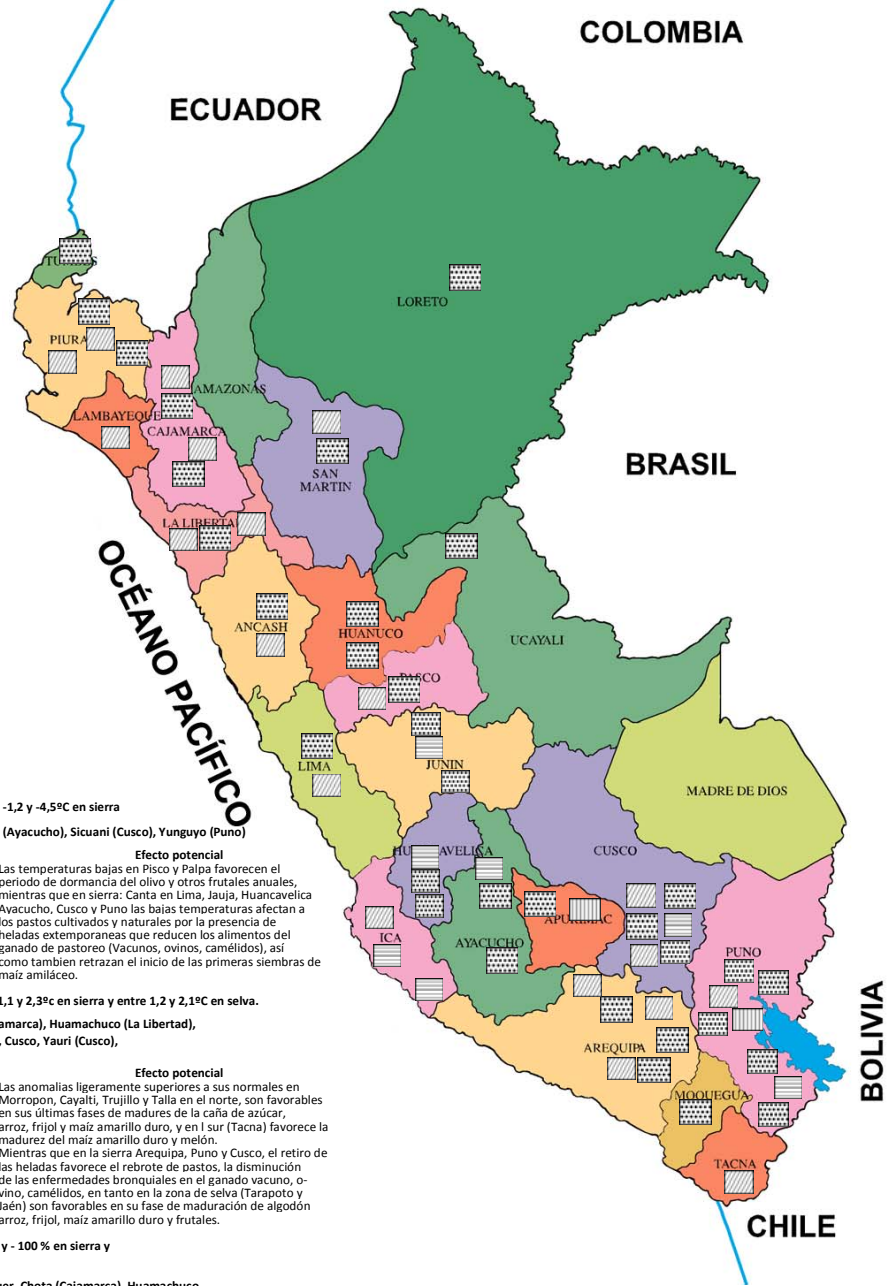

LEYENDA

Temperaturas mínimas inferiores a sus normales entre -1,4 y -1,6°C en costa y entre -1,2 y -4,5°C en sierra
 Costa: Pisco, Palpa (Ica); Sierra: Canta (Lima), Jauja (Junin), Huancavelica, La Quinua (Ayacucho), Sicuani (Cusco), Yunguyo (Puno)



Efecto potencial
 Las temperaturas bajas en Pisco y Palpa favorecen el periodo de dormancia del olivo y otros frutales anuales, mientras que en sierra: Canta en Lima, Jauja, Huancavelica Ayacucho, Cusco y Puno las bajas temperaturas afectan a los pastos cultivados y naturales por la presencia de heladas extemporaneas que reducen los alimentos del ganado de pastoreo (Vacunos, ovinos, camélidos), así como tambien retrasan el inicio de las primeras siembras de maíz amiláceo.

Temperaturas mínimas superiores a sus normales, entre 1,1 y 1,7°C en costa, entre 1,1 y 2,3°C en sierra y entre 1,2 y 2,1°C en selva.
 Costa: Piura, Morropon (Piura), Cayalti, Talla (La Libertad), Tacna; Sierra: Chota (Cajamarca), Huamachuco (La Libertad), Yungay (Ancash)Cerro de Pasco (Pasco), Arequipa, Cotahuasi, Angostura (Arequipa), Cusco, Yauri (Cusco), Juliaca (Puno); Selva: Jaen (Cajamarca), Tarapoto (San Martin).



Efecto potencial
 Las anomalías ligeramente superiores a sus normales en Morropon, Cayalti, Trujillo y Talla en el norte, son favorables en sus últimas fases de madures de la caña de azúcar, arroz, frijol y maíz amarillo duro, y en el sur (Tacna) favorece la madurez del maíz amarillo duro y melón. Mientras que en la sierra Arequipa, Puno y Cusco, el retiro de las heladas favorece el rebrote de pastos, la disminución de las enfermedades bronquiales en el ganado vacuno, o-vino, camélidos, en tanto en la zona de selva (Tarapoto y Jaén) son favorables en su fase de maduración de algodón arroz, frijol, maíz amarillo duro y frutales.

Precipitaciones acumuladas inferiores a sus normales en -100 % en costa, entre - 31 y - 100 % en sierra y entre - 32 y - 76 % en selva.

Costa: Puerto Pizarro (Tumbes); Sierra: Huarmaca, Huancabamba (Piura), Weberbauer, Chota (Cajamarca), Huamachuco, Salpo (La Libertad), Recuay, Yungay (Ancash), Huarochiri, Canta (Lima), Huanuco, Cerro de Pasco (Pasco), Jauja, Huayao (Junin), Huancavelica, Lircay (Huancavelica), La Quinua, Coracora (Ayacucho), Arequipa, Cotahuasi, La Angostura (Arequipa), Omate (Moquegua), Andahuaylas (Apurimac), Cusco, acomayo, Urubamba, Sicuani (Cusco), Yunguyo, Juliaca, Puno, Ilave, Lampa Huancane (Puno); Selva: Iquitos, San Ramon (Loreto), Tarapoto, el Porvenir (San Martin), Jaen (Cajamarca), Tingo Maria (Huanuco).



Efecto potencial
 En Huarmaca y Huancabamba la deficiencia de lluvias no fué favorable para la siembra de maíz amiláceo y trigo, igualmente en Cajamarca, Chota, Huamachuco y Salpo la poca humedad en los suelos no favorecieron las siembras de papa y cereales. En la sierra central y sur las primeras siembras son principalente de maíz amiláceo que, por la ausencia de lluvias en varias de ellas se vienen retrasando, así mismo en la zona de Puno y partes altas de Cusco, Arequipa y Apurimac no es favorable para el mantenimiento de pastos mientras que en la selva noirte y central la poca humedad de los suelos desfavorece los cultivos de arroz, frijol, maíz amarillo duro yuca en sus diferentes fases fenológicas.

Precipitaciones acumuladas superiores a sus normales entre 31 y 147,8 % en sierra.
 Sierra: Curahuasi (Apurimac), Anta - Zurite (Cusco)

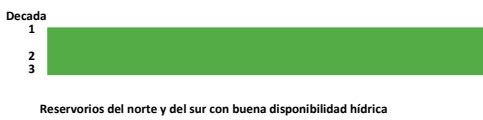

Efecto potencial
 La presencia de las primeras lluvias en Curahuasi - Apurimac beneficia las siembras de maíz choclo y anís, mientras que en Anta en Cusco se benefician las siembras de papa y maíz amiláceo principalmente, así como también las hortalizas como la cebolla y zanahorias.

Reservorios del norte y del sur con buena disponibilidad hídrica



Situación
 Represas del norte disponen de agua que cubre las necesidades de demanda, Poechos tiene 71,3 % y San Lorenzo 57,5 de su capacidad máxima. Gallito Ciego dispone del 60 %. En el sur el sistema de represas Chilli llegó al 76 % de capacidad de almacenaje, pasto grande 76 % y jarumas y Paurani en Tacna superan el 90 %. Estos volúmenes de agua se debería a que la demanda de riego es menor en esta época por que la mayoría de cultivos recién iniciarán las siembras.



Temperaturas mínimas inferiores a sus normales entre -1,4 y -1,6°C en Costa y entre -1,2 y -4,5°C en Sierra.



Temperaturas mínimas superiores a sus normales entre 1,1 y 1,7°C en Costa, entre 1,1 y 2,3°C en Sierra, y entre 1,2 y 2,1% en Selva.



Precipitaciones acumuladas inferiores a sus normales entre -31 y -100% en sierra y entre -44 y -100% en selva.



Precipitaciones acumuladas superiores a sus normales entre 31 y 148% en Sierra.

Cuadro 90
ANOMALÍAS DE TEMPERATURA MÁXIMA MÍNIMA Y VARIACIÓN DE LA PRECIPITACIÓN
Agosto: 2011

Estación meteorológica	Temperatura (°C)				Precipitación	
	Máxima		Mínima		Normal	Variación
	Normal	Anomalía	Normal	Anomalía		
Costa						
Puerto Pizarro (Tumbes)	26,3	1,4	19,9	1,0	0,8	-100,0
Piura	28,6	-0,8	15,5	1,7	0,0	0,0
Morropón (Piura)	30,1	1,6	15,6	1,4	0,7	0,0
Chiclayo	23,3	0,6	15,3	0,8	0,5	-100,0
Oyotún (Lambayeque)	27,3	1,6	14,0	0,3	0,0	0,0
Tinajones (Lambayeque)	26,8	-0,4	14,7	0,3	0,8	-100,0
Lambayeque	23,0	-0,7	14,9	0,6	0,2	-100,0
Cayalti (Lambayeque)	26,0	1,5	13,1	1,1	0,5	-100,0
Olmos (Lambayeque)	29,0	0,7	15,5	0,2	0,3	-66,7
Trujillo	20,2	-1,0	14,5	1,4	0,0	0,0
Talla (La Libertad)	24,0	0,0	12,9	1,5	0,3	-100,0
Huarmey (Ancash)	20,0	-0,3	14,2	0,1	0,01	-100,0
Jorge Chávez	18,4	-0,2	14,6	0,5	0,3	33,3
Alcantarilla - Huaura (Lima)	19,6	-1,3	13,8	0,4	0,8	-9,1
Cañete (Lima)	18,8	-0,4	13,7	-0,8	3,8	6,4
Pisco (Ica)	20,1	2,3	12,8	-1,4	0,4	-100,0
San Camilo (Ica)	25,3	0,5	9,9	-0,3	0,1	122,2
Palpa (Ica)	27,6	1,1	9,4	-1,6	0,0	0,0
Aplao (Arequipa)	24,7	0,2	8,2	0,03	0,1	-100,0
La Joya (Arequipa)	26,5	0,8	7,7	0,8	0,0	0,0
La Haciendita (Arequipa)	21,4	1,0	11,3	0,5	0,0	0,0
Moquegua	26,7	0,6	9,6	0,3	0,03	-100,0
Ilo (Moquegua)	20,6	0,4	13,0	-0,5	2,2	-100,0
Tacna	19,5	-0,6	9,4	1,1	3,8	-44,7
Locumba (Tacna)	22,9	0,7	8,5	-0,6	0,2	-100,0
Sierra						
Huarmaca (Piura)	21,3	0,6	12,3	0,8	6,6	-92,4
Huancabamba (Piura)	23,2	0,5	12,3	0,5	11,7	-53,7
Weberbauer (Cajamarca)	21,7	0,5	5,9	0,1	9,0	-100,0
Chota (Cajamarca)	21,2	0,8	7,3	2,0	16,0	-31,4
Cutervo (Cajamarca)	17,4	-0,7	9,1	0,4	21,7	-13,8
San Marcos (Cajamarca)	24,5	0,6	8,4	-0,5	6,0	-100,0
Contumaza (Cajamarca)	21,3	-0,4	8,2	-0,7	6,6	-100,0
Huamachuco (La Libertad)	18,4	0,9	5,0	1,4	15,7	-93,6
Salpo (La Libertad)	16,7	-0,8	5,6	-0,1	9,9	-79,8
Recuay (Ancash)	21,3	0,3	1,5	0,1	8,2	-40,0
Yungay (Ancash)	25,1	0,7	6,0	1,1	0,9	-100,0

continúa

conclusión

Estación meteorológica	Temperatura (°C)				Precipitación	
	Máxima		Mínima		Normal	Variación
	Normal	Anomalía	Normal	Anomalía		
Huachochiri (Lima)	17,5	1,1	4,1	0,2	0,4	-100,0
Canta (Lima)	18,5	0,1	8,6	-1,8	0,5	-100,0
Huanuco	26,4	0,7	11,5	1,5	6,7	-44,7
Cerro de Pasco	12,3	0,1	-2,7	1,2	30,7	-84,4
Tarma (Junin)	19,3	1,2	4,2	-0,1	9,3	-8,7
Jauja (Junin)	19,5	1,6	2,2	-1,2	8,0	-77,4
Huayao (Junin)	19,7	1,4	2,2	-1,0	16,5	-73,4
Huancavelica	16,4	1,1	1,1	-2,3	30,0	-72,6
Lircay (Huancavelica)	19,9	1,2	2,5	0,1	28,97	-54,1
La Quinua (Ayacucho)	17,8	1,1	4,2	-4,5	16,08	-67,7
Cora Cora (Ayacucho)	18,7	1,0	4,1	0,5	3,0	-100,0
Arequipa	21,9	-1,3	5,5	2,2	1,8	-100,0
Cotahuasi (Arequipa)	22,4	1,5	7,6	1,2	4,0	-57,0
La Angostura (Arequipa)	13,6	2,1	-7,8	1,3	12,6	-46,0
Omate (Moquegua)	24,7	0,9	6,2	0,9	1,0	-100,0
Andahuaylas (Apurimac)	19,2	0,9	4,1	0,8	17,4	-49,9
Curahuasi (Apurimac)	23,2	-0,4	7,8	-0,4	7,9	147,8
Cusco	19,8	1,4	1,6	2,3	8,6	-100,0
Acomayo (Cusco)	20,9	1,5	2,9	0,4	16,6	-100,0
Anta (Cusco)	19,7	1,3	-2,2	-0,1	12,7	31,0
Urubamba (Cusco)	22,2	2,1	3,3	0,3	7,3	-33,8
Sicuani (Cusco)	19,1	1,1	-0,3	-1,8	8,4	-81,0
Yauri (Cusco)	15,7	2,1	-7,5	1,1	15,0	-29,3
Ayaviri (Puno)	16,0	2,8	-4,3	0,1	9,6	7,3
Yunguyo (Puno)	13,3	1,2	-0,4	-3,3	28,6	-89,2
Juliaca (Puno)	16,2	2,2	-5,5	1,3	11,9	-60,5
Puno	14,3	2,1	0,4	0,8	18,1	-98,9
Ilave (Puno)	14,1	0,6	-1,3	-0,4	19,8	-100,0
Lampa (Puno)	15,9	1,9	-3,9	-0,04	11,1	-61,1
Huancané (Puno)	14,3	1,8	-3,3	-0,6	10,5	-86,6
Selva						
Iquitos (Loreto)	31,2	1,4	21,0	0,3	173,8	-76,1
San Ramon (Loreto)	31,4	1,6	19,6	0,8	92,6	-43,8
Tarapoto (San Martin)	32,2	1,8	18,2	2,1	65,9	-59,5
El Prvenir (San Martin)	31,0	1,6	18,6	0,3	92,7	-32,0
Jaen (Cajamarca)	31,2	1,9	19,6	1,2	27,1	-68,3
Tingo María (Huanuco)	30,2	0,8	18,6	1,0	122,3	-44,2
Quincemil (Cusco)	28,3	0,9	17,2	0,6	258,5	-9,9

Fuente : Senamhi - Corpac

* : No se puede dividir entre cero

Elaboración: Ministerio de Agricultura - Oficina de Estudios Económicos y Estadísticos

Cuadro Nº 91
CAUDAL MENSUAL PROMEDIO DE LOS PRINCIPALES RIOS, SEGÚN DEPARTAMENTO
MES: Agosto 2011
(M³/S)

DEPARTAMENTO	RIO	ESTACION DE AFORO	CAUDAL PROMEDIO HISTORICO	CAUDAL AL 75%	CAUDAL PROMEDIO Agosto 2010	CAUDAL PROMEDIO Agosto 2011	VARIACION % AGOSTO 2011 RESPECTO AL PROMEDIO HISTORICO
Tumbes	Tumbes	El Tigre	24,71	20,30	26,20	24,58	-0,01
	Chira	Ciruelo	46,92	25,30	41,54	29,06	-0,38
Piura	Macara	Puente Internacional	4,00	0,80	20,82	15,95	2,99
	Quiroz	Zamba	11,34	5,93	9,26	9,05	-0,20
	La Leche	Puchaca	1,31	0,5	0,35	0,48	-0,63
Lambayeque	Motupe	Marripon	0,51	0,30	0,41	0,53	0,03
	Chancay - Lambayeque	Raca Rumi	7,58	4,60	6,07	5,36	-0,29
La Libertad	Jequetepeque	Yonan	2,27	1,85	3,63	2,65	0,16
Ancash	Santa	Condorcero	42,88	38,45	45,73	42,17	-0,02
	Chancay - Huaral	Santo Domingo	4,47	3,68	6,21	6,80	0,52
	Chillon	Obrajillo	1,74	1,48	1,90	1,97	0,13
Lima	Rimac	Chosica	21,97	13,48	23,20	24,86	0,13
	Mala	Capilla	1,53	1,48	2,01	1,30	-0,15
	Cañete	Socsi	11,61	9,88	15,45	18,22	0,57
Ica	San Juan	Conta	0,82	0,00	2,39	2,62	2,18
	Ica	La Achirana	0,16	0,10	0,05	0,05	-0,71
Arequipa	Majes	Huatiapa	33,15	25,00	30,64	25,86	-0,22
	Chili	Charcani	7,28	5,05	10,89	13,00	0,79
Moquegua	Torata	Bocatoma Torata	1,36	1,02	1,04	1,06	-0,22
Tacna	Caplina	Calientes	0,56	0,46	0,45	0,48	-0,15
Cuzco	Paucartambo	Paucartambo	9,40		11,07	11,09	0,18
	Ilave	Puente Carretera	6,61		3,64	5,99	-0,09
Puno	Coata	Puente Coata -Unocolla	5,36		2,94	3,50	-0,35
	Huancane	Puente Huancane	2,81		0,82	2,26	-0,20
	Ramis	Puente Carretera Ramis	11,78		7,15	7,19	-0,39

Fuente: Autoridad Nacional del Agua

Elaboración: Ministerio de Agricultura - Oficina de Estudios Económicos y Estadísticos

Cuadro N° 92
VOLUMEN DE AGUA ALMACENADA EN RESERVORIOS
MES: Agosto 2011
(MILLONES DE M³)

RESERVORIO	CAPACIDAD MAXIMA	AÑO	MESES											
			Ene	Feb	Mar	Abr	May	Jun	Jul	Ago	Set	Oct	Nov	Dic
Poechos	490	2010	250,29	261,13	299,28	430,66	495,99	492,96	494,70	464,28	370,19	266,51	160,12	99,10
		2011	104,04	220,32	259,77	410,14	491,44	503,90	503,22	477,15				
San Lorenzo	193	2010	51,63	90,31	161,88	196,11	198,28	197,53	183,50	153,76	113,03	75,30	42,43	17,06
		2011	24,91	72,10	80,08	130,92	167,06	191,49	199,83	177,01				
Tinajones	308	2010	239,08	169,07	151,20	204,39	259,10	265,65	256,05	233,36	218,67	195,26	154,98	119,99
		2011	89,59	80,72	45,67	100,20	131,41	97,75	77,97	53,73				
Gallito Ciego	392	2010	219,56	206,56	249,51	372,46	379,76	374,33	351,43	323,88	288,44	251,96	216,10	167,50
		2011	107,17	97,60	88,32	225,87	336,00	329,60	310,10	279,92				
Condorama	259	2010	64,11	125,61	232,30	257,90	249,31	231,26	209,61	186,41	159,96	130,29	99,04	70,50
		2011	76,32	171,34	258,81	256,78	255,53	244,95	228,30	208,30				
Pillones	79	2010	8,42	17,23	52,89	54,59	54,25	53,84	53,45	52,99	52,27	45,24	31,05	20,62
		2011	20,43	45,72	79,27	79,59	79,19	78,52	77,95	77,31				
El Pañe	99,6	2010	31,52	60,70	86,69	91,07	80,61	65,78	50,91	35,78	23,29	21,38	20,34	21,50
		2011	30,07	56,31	85,86	99,74	92,76	82,55	68,22	54,72				
El Frayle	127	2010	52,66	65,45	83,14	87,69	88,70	89,47	90,14	87,32	76,60	68,15	66,53	65,31
		2011	65,18	100,96	130,05	128,78	128,48	123,45	111,11	98,37				
Aguada Blanca	30	2010	13,68	14,92	18,79	12,19	11,10	16,34	17,41	14,18	14,94	15,76	16,15	14,62
		2011	11,95	25,09	30,78	30,15	24,33	20,54	22,53	22,71				
Pasto Grande	185	2010	113,09	123,12	133,34	133,07	129,00	124,89	120,88	116,68	116,76	100,51	87,03	76,02
		2011	78,89	122,63	152,79	163,54	162,12	158,40	154,57	150,27				

Fuente: Autoridad Nacional del Agua

Elaboración: Ministerio de Agricultura - Oficina de Estudios Económicos y Estadísticos



Insumos y **S**ervicios **A**grarios

[volver](#)

Cuadro	Descripción	Pág.
FERTILIZANTES		
93	<i>Importación mensual de fertilizantes. Agosto 10-11</i>	143
94	<i>Extracción mensual de guano de isla. Agosto 10-11</i>	143
95	<i>Precio promedio de venta de fertilizantes. Agosto 2011 (S/.x t)</i>	144
96	<i>Informe mensual de precios de venta de pesticidas</i>	145
MANO DE OBRA, TRACCION MECANICA Y ANIMAL		
97	<i>Costos de tractor, yunta y jornal, según departamento. Agosto 2011</i>	147
SEMILLAS Y PLANTONES		
98	<i>Disponibilidad y precio de semilla por variedad y categoría, según productor y cultivar. Agosto 2011</i>	148
99	<i>Cobertura de áreas a sembrar co la disponibilidad de semilla. Agosto 2011</i>	150
100	<i>Disponibilidad y precio de plantones por estación experimental, según cultivar y especie. Agosto 2011</i>	150
101	<i>Disponibilidad y precio de reproductores por estación experimental, según raza o línea. Agosto 2011</i>	152

Cuadro Nº 93
IMPORTACIÓN MENSUAL DE FERTILIZANTES: 2010-2011
(t)

Tipo de Fertilizantes	AÑOS	Total	ene	feb	mar	abr	may	jun	jul	ago	set	oct	nov	dic
Total	2010	747 866	76 150	65 797	77 086	22 714	50 568	49 748	65 346	64 958	58 220	60 360	64 188	92 730
	2011	565 753	83 127	83 924	81 026	50 106	37 129	33 432	145 779	51 231				
Urea para uso agrícola	2010	327 046	36 421	50 950	20 114	20 266	25 796	10 748	27 415	45 241	18 618	18	26 634	44 826
	2011	275 991	74 366	28 293	22 355	26 004	35 036	14 219	48 818	26 900				
Nitrato de amonio, uso agrícola	2010	32 443	--	700	7 326	--	--	--	10 456	--	--	13 961	--	--
	2011	26 830	--	--	--	--	--	--	26 830	--				
Sulfato de amonio	2010	128 070	27 311	--	50	90	60	27 089	--	7 353	26 955	30	26 794	12 338
	2011	65 456	6 635	60	22 518	--	2	15 463	20 778	--				
Fosfato di amónico	2010	134 140	11 492	--	7 887	--	22 000	7 000	25 692	6 822	8 386	19 566	--	25 294
	2011	107 136	2	26 573	24 920	1 749	19	39	31 868	21 964				
Superfosfato de calcio triple	2010	--	--	--	--	--	--	--	--	--	--	--	--	--
	2011	755	--	--	--	--	250	--	--	505	--	--	--	--
Cloruro de potasio, uso agrícola	2010	82 362	494	10 377	24 556	781	1 818	3 067	415	--	219	24 456	8 439	7 741
	2011	32 752	--	647	6 157	17 768	7	--	6 915	1 258				
Sulfato de potasio	2010	23 219	432	418	5 973	1 577	894	1 845	1 369	1 542	1 989	2 329	2 320	2 530
	2011	35 217	2 123	14 197	5 076	4 585	1 816	3 709	3 113	598				
Sulfato de magnesio y potasio	2010	20 587	--	3 353	11 180	--	--	--	--	4 000	2 054	--	--	--
	2011	21 618	--	14 155	--	--	--	--	7 457	6				

-- magnitud cero

Fuente: SUNAT

Elaboración: Ministerio de Agricultura - Oficina de Estudios Económicos y Estadísticos

Cuadro Nº 94
EXTRACCIÓN MENSUAL DE GUANO DE ISLA
(t)

AÑO	Total	ene	feb	mar	abr	may	jun	jul	ago	set	oct	nov	dic
2007	16 836	920	1 535	4 016	3 136	1 393	667	590	702	936	1 304	744	893
2008	24 041	1 050	2 324	2 216	1 645	1 190	2 451	2 462	3 743	4 216	2 525	163	57
2009	20 213	--	1 001	2 229	1 660	1 837	2 921	3 249	2 092	2 745	1 570	869	40
2010	16 164	--	--	--	3 080	1 904	2 240	3 098	2 638	1 211	315	785	893
2011	7 168	800	2 155	1 171	97	382	913	941	709				

-- magnitud cero

Fuente: AGRORURAL

Elaboración: Ministerio de Agricultura - Oficina de Estudios Económicos y Estadísticos

Cuadro N° 95
PRECIO PROMEDIO DE VENTA DE FERTILIZANTES Y ABONOS, SEGÚN REGIÓN
Mes: agosto 2011
(S/. x t)

REGIÓN	Urea	Nitrato de amonio ^{1/}	Sulfato de amonio	Fosfato di amonico	Superf. de calcio triple	Cloruro de potasio	Sulfato de potasio	Sulf. de mag. y potasio
Amazonas	1 720	1 900	1 220	2 120	2 320	1 980	2 440	1 880
Ancash	1 763	1 740	--	2 280	2 132	2 100	2 411	1 845
Apurímac	1 979	1 967	1 980	2 324	2 353	1 987	--	2 000
Arequipa	1 680	1 666	1 240	2 129	2 280	1 920	2 240	1 540
Ayacucho	1 800	1 760	2 280	2 340	2 320	2 120	2 500	2 400
Cajamarca	1 723	1 901	1 335	2 262	2 267	2 086	2 401	1 708
Cusco	1 741	1 760	1 760	2 256	2 420	2 040	2 333	1 900
Huancavelica	1 820	1 900	--	2 340	2 340	2 100	--	--
Huánuco	1 805	1 779	1 317	2 337	2 203	2 143	2 402	1 842
Ica	1 760	1 760	1 220	2 280	--	2 080	2 460	1 580
Junín	1 824	1 807	--	2 282	--	1 920	--	--
La Libertad	1 728	1 698	1 160	2 244	2 222	1 920	2 464	1 700
Lambayeque	1 617	1 721	1 087	2 212	2 610	2 208	2 507	--
Lima	1 693	1 710	1 241	2 212	1 555	1 895	2 302	1 579
Loreto	2 333	2 175	2 000	2 825	3 198	2 733	--	2 130
Madre de Dios	2 020	2 280	1 440	2 440	2 560	2 220	2 780	--
Moquegua	1 782	1 745	1 300	2 289	--	2 000	2 400	1 900
Pasco	1 958	1 958	2 040	2 433	2 363	2 180	2 315	2 300
Piura	1 707	1 667	1 186	2 260	2 340	2 120	2 333	1 683
Puno	--	1 800	1 800	2 220	2 500	1 920	--	--
San Martín	1 718	1 560	1 210	2 280	2 260	2 040	2 569	1 640
Tacna	1 725	1 947	1 200	2 264	2 540	2 220	2 340	--
Tumbes	1 880	1 920	1 300	--	--	2 260	2 520	--
Ucayali	1 960	1 780	1 620	2 680	2 160	2 720	2 740	2 040

REGIÓN	Abono comp. 12-12-12	Guano de la Isla	Roca Fosfórica	Gallinaza	Abono comp. 15-15-15	Humus de Lombriz	Abono comp. 20-20-20
Amazonas	2 220	1 140	760	700	--	--	--
Ancash	--	1 140	--	--	--	680	--
Apurímac	1 660	1 100	--	1 100	1 893	--	2 200
Arequipa	--	1 300	--	--	2 120	--	2 000
Ayacucho	1 840	1 280	960	360	2 080	960	2 080
Cajamarca	1 928	1 235	773	334	1 650	365	2 143
Cusco	1 807	--	1 214	--	1 900	800	2 040
Huancavelica	1 900	1 320	1 100	460	1 800	--	2 280
Huánuco	1 963	1 248	740	264	2 000	--	2 260
Ica	--	--	--	--	--	--	--
Junín	--	--	707	280	2 053	--	2 105
La Libertad	1 700	1 167	920	399	1 800	500	2 100
Lambayeque	1 890	--	--	--	--	--	1 945
Lima	--	1 300	--	340	--	600	2 064
Loreto	2 800	1 350	1 930	307	--	650	2 800
Madre de Dios	--	1 860	1 900	--	--	--	--
Moquegua	--	1 216	--	--	--	700	2 107
Pasco	2 060	--	905	330	2 117	560	2 260
Piura	2 040	--	637	--	--	--	2 340
Puno	--	1 200	--	340	2 200	--	2 180
San Martín	1 940	1 240	680	600	1 960	--	2 280
Tacna	--	1 540	--	--	--	--	2 380
Tumbes	--	--	500	--	--	--	--
Ucayali	1 460	1 600	1 660	560	1 820	940	2 220

-- magnitud cero

1/ Mezcla Sulfonítrica o Nitrato de Amonio rebajado

Fuente: Direcciones Regionales de Agricultura - Dirección de Información Agraria

Elaboración: Ministerio de Agricultura - Oficina de Estudios Económicos y Estadísticos

Cuadro Nº 96

INFORME MENSUAL DE PRECIOS DE VENTA DE PESTICIDAS, SEGÚN REGIÓN

Precio casas comerciales (S/. x unidad de medida)

Mes : agosto 2011

Producto	Unidad de Medida	Ama-zonas	Ancash	Apu-rímac	Are-quipa	Aya-cucho	Caja-marca	Cusco	Huanca-velica	Huá-nuco	Ica	Junín	La Liber-tad
INSECTICIDAS													
Tamaron	1 lt	--	54	55	47	52	52	53	59	51	47	59	50
Lannate 90	1 kg	--	150	--	132	--	114	--	--	165	145	--	141
Metasystox	1 lt	62	75	46	60	64	70	64	65	--	--	--	82
Lorsban 480 E	1 lt	--	54	54	54	51	--	63	--	70	46	--	50
Baitroid TM 525 SL	1 lt	--	128	70	105	68	97	53	--	99	84	--	101
Campal 250 CE	1 lt	--	65	76	62	71	70	68	74	70	54	--	67
FUNGICIDAS													
Curzate	1 kg	58	78	75	78	79	69	62	80	69	61	74	72
Manzate	1 kg	70	36	64	30	55	36	39	41	34	27	36	36
Sulfa 80 PM	1 kg	--	23	23	17	27	20	32	--	20	17	19	19
Kumulus	1 kg	--	93	25	19	25	24	36	27	19	18	20	20
Cercobim	1 kg	--	134	150	123	--	135	--	--	--	125	--	130
Polyram DF	1 kg	30	38	43	33	42	37	45	39	33	34	35	37
Antracol	1 kg	36	42	47	54	54	44	40	47	39	39	42	40
Fitoraz	1 kg	--	89	90	75	86	71	89	88	80	74	85	81
Ridomil	1 kg	--	85	88	78	91	81	81	87	86	79	86	80
HERBICIDAS													
Afalon 50 PM	1 kg	--	--	118	120	124	92	95	71	--	117	128	122
Gramoxone Super	1 lt	--	40	39	44	35	48	46	50	35	33	40	35
Gesaprim	1 kg	--	63	42	55	31	81	76	--	--	--	63	58
Goal	250 ml	--	59	42	52	32	32	--	--	30	45	--	55
Roundup	1 lt	--	35	47	36	25	34	--	42	32	25	29	29
ACARICIDAS													
Kenyo	500 ml	--	93	100	95	70	55	58	--	95	83	--	94
Peropal	250 g	--	--	--	--	35	43	79	--	--	--	--	67
Sanmite	250 g	--	--	80	--	--	52	--	--	--	--	--	--
Vertimec	250 ml	--	35	--	--	--	43	--	--	--	--	--	--
ADHERENTES													
Citowett	1 lt	--	37	24	33	24	27	26	27	25	--	28	30
Agridex	1 lt	--	33	21	35	22	28	27	30	25	31	--	30
Agrotin -S	1 lt	--	28	22	26	23	26	19	27	20	18	--	21
Triona	4 lt	--	--	--	--	--	--	--	--	--	--	--	--
NUTRIENTES													
Abonofol 20-20-20	1 kg	13	14	13	14	17	14	13	15	14	14	13	17
Abonofol 30-10-10	1 kg	15	15	13	14	16	14	13	15	12	14	12	13
Fetrilon Combi 1	250 g	--	26	31	32	--	26	20	--	34	28	--	30
Multifrut	1 kg	14	15	14	14	20	15	15	--	16	13	14	15
Poliphos	1 kg	--	19	14	19	27	23	--	--	19	27	--	27
REGULADORES DE													
Activol	past	10	--	12	12	13	12	13	14	12	10	13	13
Aminofol	200 ml	--	--	45	48	41	33	46	49	39	46	46	45
Ergostim	200 ml	--	--	40	60	50	33	--	49	48	46	46	46
Pix	1 lt	--	--	--	82	130	--	--	121	105	98	--	115

Continúa

Conclusión

Producto	Unidad de Medida	Lambayeque	Lima	Loreto	Madre de Dios	Moquegua	Pasco	Piura	Puno	San Martín	Tacna	Tumbes	Ucayali
INSECTICIDAS													
Tamaron	1 lt	49	49	64	79	58	63	53	43	47	51	--	63
Lannate 90	1 kg	150	149	260	216	168	180	133	--	113	147	--	--
Metasystox	1 lt	46	78	75	--	--	--	71	--	--	--	--	--
Lorsban 480 E	1 lt	50	50	104	--	49	53	52	33	--	48	--	67
Baitroid TM 525 SL	1 lt	86	111	70	--	--	--	95	--	106	--	--	--
Campal 250 CE	1 lt	66	68	--	67	80	74	64	--	60	--	--	--
FUNGICIDAS													
Curzate	1 kg	--	65	65	--	85	69	57	65	65	70	--	79
Manzate	1 kg	28	39	33	72	30	33	45	58	33	--	--	66
Sulfa 80 PM	1 kg	17	18	--	46	18	20	18	--	29	18	22	24
Kumulus	1 kg	19	18	--	--	19	28	20	--	39	18	--	--
Cercobim	1 kg	140	130	--	--	130	148	180	--	130	135	--	--
Polyram DF	1 kg	38	33	--	--	35	--	120	--	38	35	--	--
Antracol	1 kg	42	40	46	52	38	41	46	40	41	43	45	63
Fitoraz	1 kg	80	79	103	--	90	84	93	79	--	82	--	93
Ridomil	1 kg	73	81	101	82	85	83	83	75	87	--	--	84
HERBICIDAS													
Afalon 50 PM	1 kg	--	123	--	--	130	--	--	--	--	--	--	--
Gramoxone Super	1 lt	35	35	42	40	75	39	33	28	38	35	--	41
Gesaprim	1 kg	65	61	--	35	75	--	42	--	--	70	--	94
Goal	250 ml	62	55	--	--	60	59	37	--	--	56	34	--
Roundup	1 lt	34	32	40	--	30	31	28	--	24	26	--	36
ACARICIDAS													
Kenyo	500 ml	--	--	60	--	108	--	--	--	--	90	--	94
Peropal	250 g	--	--	--	--	--	--	--	--	--	--	--	--
Sanmite	250 g	--	85	--	--	--	--	35	--	--	50	--	--
Vertimec	250 ml	46	40	45	--	65	--	60	--	--	--	--	--
ADHERENTES													
Citowett	1 lt	17	34	20	--	33	30	29	--	49	35	--	25
Agridex	1 lt	28	31	34	--	28	28	31	--	34	--	--	--
Agrotin -S	1 lt	19	30	--	--	--	21	22	--	18	--	--	--
Triona	4 lt	--	--	--	--	--	--	--	--	--	--	--	--
NUTRIENTES FOLIARES													
Abonofol 20-20-20	1 kg	12	13	18	14	13	16	14	--	13	15	18	12
Abonofol 30-10-10	1 kg	11	14	18	14	13	16	14	--	12	12	--	15
Fetrilon Combi 1	250 g	27	31	40	--	30	43	26	--	30	27	--	--
Multifrut	1 kg	14	16	20	17	14	18	19	--	16	13	--	22
Poliphos	1 kg	--	25	--	--	19	15	29	--	--	30	--	--
REGULADORES DE CRECIMIENTO													
Activol	past	12	12	19	15	8	16	13	--	14	10	15	14
Aminofol	200 ml	48	40	--	42	48	45	77	--	--	45	--	--
Ergostim	200 ml	50	42	35	--	40	40	41	--	41	--	--	--
Pix	1 lt	95	111	--	--	120	--	119	--	--	--	--	--

... Información no disponible

 Fuente: Direcciones Regionales de Agricultura - Dirección de Información Agraria
 Elaboración: Ministerio de Agricultura - Oficina de Estudios Económicos y Estadísticos

Cuadro Nº 97
COSTOS DE TRACTOR/HORA, YUNTA/DÍA Y JORNAL/DÍA, SEGÚN REGIÓN
Mes: agosto 2011
(S/.)

REGIÓN	Tractor/hora	Yunta/día	Jornal/día
Amazonas	50-100	40-60	20-30
Ancash	40-100	30-85	15-35
Apurímac	30-72	30-60	20-35
Arequipa	45-116	40-150	25-65
Ayacucho	35-75	40-90	20-35
Cajamarca	40-120	25-65	15-35
Cusco	35-70	30-70	15-40
Huancavelica	40-75	30-60	18-30
Huánuco	48-82	30-65	12-35
Ica	50-72	30-65	20-35
Junín	45-95	45-75	18-35
La Libertad	35-130	25-90	15-30
Lambayeque	90-130	40-60	17-22
Lima	40-100	50-120	15-30
Loreto	80-100	60-80	15-20
Madre de Dios	40-71	--	25-35
Moquegua	45-70	70-100	15-45
Pasco	35-90	35-80	15-30
Piura	60-120	30-40	15-30
Puno	30-62	35-40	15-35
San Martín	90-150	50-80	15-30
Tacna	40-80	100-125	30-55
Tumbes	75-140	70-120	25-30
Ucayali	--	--	15-35

-- magnitud cero

Fuente: Direcciones Regionales de Agricultura - Dirección de Información Agraria
 Elaboración: Ministerio de Agricultura - Oficina de Estudios Económicos y Estadísticos

Cuadro N° 98
DISPONIBILIDAD Y PRECIO DE SEMILLA POR VARIEDAD, CATEGORÍA,
SEGÚN PRODUCTOR Y CULTIVAR
Mes : Agosto - 2011

Estación Experimental/ Cultivo	Cultivar	Categoría	Disponibilidad (Kg.)	Precio (S/. x Kg.)
Estación Experimental Agraria: La Molina				
Ubicación: Dpto. Lima				
Av. La Molina N° 1981 La Molina				
Telefax: 349-2600 Anexo 249 email: celamolina@inia.gob.pe				
Arveja	INIA 103 - Remate	Certificada	711	10,00
Estación Experimental Agraria: Donoso				
Ubicación: Dpto. Lima				
Ubicación: Altura Km. 5.6 Carretera Chancay - Huaral				
Telef.: 246-2839 email: donoso@inia.gob.pe				
Maíz Amarillo Duro	INIA 611 Nutri Peru	Autorizada	3 942	13,75
Estación Experimental Agraria: Los Andenes - Cusco				
Ubicación: Dpto. Cusco				
Av. Micaela Bastidas N° 310 -314 Wuanchac - Cusco				
Telf.: 084-232874				
Avena	INIA 903 Tayko Andenes	Básica	5 857	3,00
Cebada	Moronera INIA	Básica	2 350	2,50
	INIA-411 San Cristóbal	Básica	1 966	2,50
Frijol	Griñon	Básica	2 619	2,50
	Jacinto INIA	Básica	585	5,00
Haba	INIA 408 Sumak Puka	Básica	488	5,00
	INIA 409 Munay Angelica	Básica	1 894	5,00
Maíz Amiláceo		Certificada	1 494	4,50
	INIA 607–Checche Andenes	Básica	325	3,50
	Blanco Urubamba(PMV560)	Certificada	1 550	7,50
Kiwicha		Autorizada	3 150	6,50
	Oscar Blanco(Común)		814	6,00
Quinua	Amarillo Marangani(Común)		1 245	6,00
	Blanca de Junín(común)		953	6,00
Trigo	Andino INIA	Básica	2 700	2,50
	INIA-419 San Francisco	Básica	1 241	2,50
	INIA 405 San Isidro	Básica	10 472	2,50
		Registrada	7 392	2,50
Estación Experimental Agraria: Baños del Inca				
Ubicación: Dpto. Cajamarca				
Jr. Wiracocha s/n Km 7 Distrito Baños del Inca - Cajamarca				
Telf.: 076-348386 email: binca@inia.gob.pe				
Avena	INIA 915 La Cajamarquina	Básica	526	4,00
Cebada	San Cristóbal	Básica	380	3,60
	San Cristóbal	Certificada	1 029	3,50
Maíz Amiláceo	Choclero 101	Básica	1 035	8,00
	Choclero 101	Registrada	48	7,00
	INIA 603 Choclero	Básica	93	8,00
	INIA 603 Choclero	Certificada	1 000	6,50
	INIA 603 Choclero	Registrada	100	7,00
Lenteja	INIA 402	Básica	204	7,00
Papa	Yungay	Registrada	200	3,30
	INIA302(Amarilis)	Básica	11 050	3,50
	Leberteña	Básica	1 085	3,50
	INIA303(Canchán)	Básica	428	3,50
	INIA 309 serranita	Básica	2 337	3,50
	INIA 310-Chugmarina	Básica	104	3,50
	Trigo	INIA -405 San Isidro	Básica	48
INIA -405 San Isidro		Certificada	320	3,00
INIA -412 Atahualpa		Básica	567	3,50

continúa

conclusión

Estación Experimental/ Cultivo	Cultivar	Categoría	Disponibilidad (Kg.)	Precio (S/. x Kg.)
Estación Experimental Agraria: Pucallpa				
Ubicación: Dpto. Ucayali				
Av. Centenario Km. 4. Carretera Federico Basadre				
Telf.: 061-575009 email: pucallpa@inia.gob.pe				
Frijol	Ucayalino	Básica	240	3,50
Caupi	Ojo Negro Regional	Básica	88	3,50
Estación Experimental Agraria: Vista Florida				
Ubicación: Dpto. Lambayeque				
Km. 8 Carretera Chiclayo-Ferreñafe				
Telf.: 074-607099 email:vflorida@inia.gob.pe				
Arroz	INIA 502 Pitipo	Registrada	1 920	6,25
	INIA 502 Pitipo	Basica	39	50,00
	Amazonas	Básica	15	50,00
		Registrada	1 463	2,25
	Capirona	Registrada	1 303	6,25
	INIA 508 Tinajones	Básica	521	50,00
		Registrada	31	6,25
	INIA 510 Mallares	Registrada	2 737	6,25
Caupí	Vaina Blanca	Registrada	1 149	8,00
Frijol	Bayo Mochica	Registrada	1 908	8,00
Maíz Amarillo Duro	INIA 609 Naylamp	Autorizada	6 012	10,00
	Marginal 28 T	Registrada	2 781	5,00
Estación Experimental Agraria: El Porvenir(Tarapoto)				
Ubicación: Dpto. San Martín				
Jr. Martínez de Compagnon N° 1015				
Telf.: 042-522291 email: elporvenir@inia.gob.pe				
Arroz	INIA 507 - La Conquista	Registrada	6 500	4,00
	INIA 509 - La Esperanza	Registrada	8 240	4,00
Maíz	Marginal 28-T	Básica	367	10,00
Estación Experimental Agraria: ILLPA				
Ubicación: Dpto. PUNO				
Rinconada de Salcedo S/n- Puno				
Tel.: 054-363812 -054-622760				
Avena	INIA 904-Vilcanota I	Autorizada	13 593	2,50
	Tayco	Autorizada	6 555	3,00
	INIA 902- Africana	Autorizada	1 462	3,00
Cebada	UNA 80	Autorizada	19 496	1,50
Cañihua	Cupi	(Común)	56	4,00
	Illpa INIA406	(Común)	2	4,00
Haba	INIA432-Blanca GiganteYunguyo	Autorizada	1 203	3,00
Quinua	Salcedo-INIA	(Común)	9 845	8,00
	Kancolla	(Común)	2 300	8,00
	Blanca de Yuli	(Común)	4 707	8,00
	Illpa INIA	(Común)	2 234	8,00
Estación Experimental Agraria: Santa Ana				
Ubicación: Dpto. Junín				
Fundo Santa Ana S/N - Hualahoyo Km. 8. El Tambo - Huancayo				
Telf.: 064-246206 email: santaana@inia.gob.pe				
Arveja	INIA 103-Remate	Registrada	453	13,00
Maíz Amiláceo	INIA 606 Choclero Prolífico	Básica	2 800	5,00
Tarwi	Andenes 90 (común)		242	6,00
Trigo	Andino INIA	Registrada	47	3,00
	INIA 424-Viseño	Registrada	47	3,00

Fuente: Instituto Nacional de Innovación Agraria (INIA) - Programa Nacional de Transferencia de Tecnología Proyecto de Producción de Semillas y Reproductores.

Elaboración: Ministerio de Agricultura-Oficina de Estudios Económicos y Estadísticos

Cuadro Nº 99
COBERTURA DE ÁREAS A SEMBRAR CON LA DISPONIBILIDAD DE SEMILLA
Mes: Agosto 2011

Cultivo	Disponibilidad de semilla (kg)	Requerimiento semilla (kg/ha)	Cobertura (ha)
TOTAL	166 506		4 578
Arroz	22 769	75	304
Arveja	1 164	60	19
Avena	27 993	120	233
Maíz Amiláceo	10 281	60	171
Maíz Amarillo Duro	13 102	25	524
Frijol	3 221	60	54
Cebada	27 840	100	278
Papa	15 204	2 000	8
Quinua	21 284	8	2 661
Kiwicha	814	5	163
Trigo	22 834	140	163

Fuente: Instituto Nacional de Innovación Agraria (INIA)

Elaboración: Ministerio de Agricultura - Oficina de Estudios Económicos y Estadísticos

Cuadro Nº 100
DISPONIBILIDAD Y PRECIO DE PLANTONES POR ESTACIÓN EXPERIMENTAL
SEGÚN CULTIVAR Y ESPECIE
Mes : Agosto - 2011

Estación Experimental / Especie	Cultivar	Sistema de Propagación	Cantidad (Unidad)	Precio S/. x Plantón
Estación Experimental Agraria: La Molina				
Ubicación: Dpto. Lima				
Av. La Molina Nº 1981 La Molina				
Telefax: 349-2600 Anexo 249 email: celamolina@inia.gob.pe				
Granadilla	La Molina	Injerto	300	10,00
Maracuya	Amarillo	Patron	1 500	5,00
Durazno	Huayco Rojo	Injerto	50	10,00
	California	Injerto	120	10,00
Lúcumo	Palo	Patrón	50	5,00
	Seda	Injerto	300	10,00
Mango	Kent	Injerto	15	10,00
	Haden	Injerto	15	
	Cambodiano	Patrón	200	5,00
Palto	Fuerte	Injerto	200	10,00
	Hass	Injerto	200	10,00
	Duke	Patrón	100	5,00
Pecano	Munición	Patron	250	8,00
Chirimoyo	Criollo	patron	40	5,00
	Cumbe	Injerto	70	10,00
Estación Experimental Agraria: Donoso				
Ubicación: Dpto. Lima				
Ubicación: Altura Km. 5.6 Carretera Chancay - Huaral				
Telef.: 246-2839 email: donoso@inia.gob.pe				
Chirimoyo	Criollo	Patrón	70	2,50
Limón	Tahití	Injerto	73	6,00
Lucumo	Palo	Patrón	203	1,80
	Tipo Beltran	Injerto	885	6,00
	Tipo Seda	Injerto	180	5,00
Mandarino	Cleopatra	patron	3 816	3,00
	Satsuma temparana	Injerto	1 074	6,00
Melocotonero	Okinawa	Pepa-semilla ^{1/}	20	0,50
	Okinawa	patrón	6 601	1,80
	Huayco Rojo	Injerto	1 151	6,00
Naranja	Washington Navel	Injerto	764	6,00
	Tangelo	Injerto	194	6,00
Palto	Duke	Patrón	3 762	4,00
	Hass	Injerto	7	10,00
Fresa	Oso Grande	Plántula	500	0,25
	Aroma	Plántula	200	0,25
	Tajo	Plántula	1 400	0,25

continúa

conclusión

Estación Experimental / Especie	Cultivar	Sistema de Propagación	Cantidad (Unidad)	Precio S/. x Plantón
Estación Experimental Agraria: Los Andenes - Cusco				
Ubicación: Dpto. Cusco				
Av. Micaela Bastidas N° 310 -314 Wuanchac - Cusco				
Telf.: 084-232874				
Chirimoyo	Ecotipos Seleccionados	Injerto	1 075	6,00
Lucumo	Yema de Huevo	Patron	20	6,00
Naranja	Washington Navel	Injerto	139	6,00
Palto	Ecotipos Seleccionados	Injerto	30	6,00
Tara	Selección Andenes	Injerto	900	1,00
Estación Experimental Agraria: San Roque				
Ubicación: Dpto. Loreto				
Calle San Roque N° 209 Dist, San Juan Bautista				
Telf.: 065-260732 email: sroque@inia.gob.pe				
Araza	No determinado	Pepa-semilla	35	2,00
Cacao	Forastero	Pepa-semilla	96	1,00
Camu Camu	No determinado	Pepa-semilla	37 000	0,50
Capirona	No determinado	Pepa-semilla	150	2,00
Copoazú	No determinado	Patron	32	2,00
Guanabano	No determinado	Patron	35	2,00
Limonero	Tahití	Injerto	26	3,00
Mandarino	San Diego	Injerto	4	3,00
	Roja Española	Injerto	17	3,00
Mango	No determinado	Pepa-semilla	7	2,00
Naranja	Valencia	Patron	6	3,00
Zapote	No determinado	Pepa-semilla ^{2/}	35	2,00
Estación Experimental Agraria: Pucallpa				
Ubicación: Dpto. Ucayali				
Av. Centenario Km. 4. Carretera Federico Basadre				
Telf.: 061-575009 email: pucallpa@inia.gob.pe				
Anona		Patrón	140	2,50
Camu Camu		Patrón	1 477	2,50
Carambola		Patrón	10 100	2,50
Guaba		Patrón	50	2,50
Limón Sutil		Patrón	105	4,50
Macambo		Patrón	40	2,50
Mandarino	San Martin	Patrón	92	4,50
Mango	Zill	Patrón	10	4,50
Marupa		Patrón	23 691	2,50
Naranja	Valencia	Patrón	87	4,50
Tangelo		Patrón	121	4,50
Toronja		Patrón	35	4,50
Shihuahuaco		Patrón	8 300	2,50
Shimbillo		Patrón	30	2,50
Thuari		Patrón	7 200	2,50
Zapote		Patrón	83	2,50
Estación Experimental Agraria: Santa Ana				
Ubicación: Dpto. Junín				
Fundo Santa Ana S/N - Hualahoyo Km. 8. El Tambo - Huancayo				
Telf.: 064-246206 email: santaana@inia.gob.pe				
Manzano	California	Injerto	124	6,00
	Winter Banana	Injerto	12	6,00
Peral	Gigante de Yuca	Injerto	8	6,00
	Packhams	Injerto	28	6,00
Durazno	Huaico Amarillo	Injerto	6	6,00
	California	Injerto	27	6,00
Ciruelo	Imperial	Injerto	5	6,00
	Gota de Oro	Injerto	13	6,00

Fuente: Instituto Nacional de Innovación Agraria (INIA) - Programa Nacional de Transferencia de Tecnología. Proyecto de Producción de Semillas y Reproductores.

Elaboración: Ministerio de Agricultura-Oficina de Estudios Económicos y Estadísticos

^{1/} Unidad

^{2/} Kilogramo

Cuadro N° 101

**DISPONIBILIDAD Y PRECIO DE REPRODUCTORES POR ESTACIÓN EXPERIMENTAL,
SEGÚN RAZA O LÍNEA
Mes: Agosto 2011**

Estación experimental/ Especie	Raza o línea	Categoría	N° de Cabezas		Precio-unidad (S/. x cabeza)
			M	H	

Estación Experimental Agraria: La Molina

Ubicación: Dpto. Lima

Av. La Molina N° 1981 La Molina

Telefax: 349-2600 Anexo 249 email: celamolina@inia.gob.pe

Cuy	Mejorada	Clase	215	105	25,00
-----	----------	-------	-----	-----	-------

Estación Experimental Agraria: Donoso

Ubicación: Dpto. Lima

Ubicación: Altura Km. 5.6 Carretera Chancay - Huaral

Telef.: 246-2839 email: donoso@inia.gob.pe

Cuy	Perú	Recría	10	0	15.00 - 20.00
		Adulto	5	0	25,00
	Inti	Recría	10	0	15.00 - 20.00
		Adulto	5	0	25,00.
	Andina	Recría	10	0	15.00 - 20.00
		Adulto	5	0	25,00

Estación Experimental Agraria: El Porvenir

Ubicación: Dpto. San Martín

Jr. Martínez de Compagnon N° 1015

Telf.: 042-522291 email: elporvenir@inia.gob.pe

Bovinos	Brown Swiss	Recría	6		2000,00
Ovinos	Pely buey		12	18	250,00
patos	Mjorados	Recría	8	17	25,00
Porcinos	Mjorados	Recría	5	8	325,00

Estación Experimental Agraria: Santa Ana

Ubicación: Dpto. Junín

Fundo Santa Ana S/N - Hualahoyo Km. 8. El Tambo - Huancayo

Telf.: 064-246206 email: santaana@inia.gob.pe

Cuy	Perú		115	148	25,00
	Inti		89	97	25,00
	Andina		78	69	25,00
Vacuno	BROWN Swiss				

Fuente: Instituto Nacional de Investigación Agraria (INIA) - Programa Nacional de Transferencia de Tecnología Proyecto de Producción de Semillas y Reproductores

Elaboración: Ministerio de Agricultura-Oficina de Estudios Económicos y Estadísticos



Financiamiento Agrario

[volver](#)

Cuadro	Descripción	Pág.
102	<i>Crédito directo agrario, por tipos de entidad financiera, Ene-Dic 2010 y Ene-Ago 2011</i>	155
103	<i>Tasas de interés promedio para la actividad agraria, por tipo de créditos y Entidad Financiera, Ene-Dic 2010 y Ene-Ago 2011</i>	155
104	<i>Tasas de interés promedio para la actividad agraria, por tipo de entidad financiera, Ene-Dic 2010 y Ene-Ago 2011</i>	156
105	<i>Beneficiarios de créditos agrarios, por tipos de entidad financiera, Ene-Dic 2010 y Ene-Ago 2011</i>	158
106	<i>Morosidad de los créditos agrarios, por tipos de entidad financiera, Ene-Dic 2010 y Ene-Jul 2011</i>	158

Cuadro N° 102
PERÚ: Crédito directo agrario, por tipo de entidades financieras
 Periodo: Enero - diciembre 2010 y enero-agosto 2011
 (En millones de Nuevos Soles)

ENTIDAD FINANCIERA	Año	Ene	Feb	Mar	Abr	May	Jun	Jul	Ago	Set	Oct	Nov	Dic
Total	2010	3 412	3 440	3 948	3 455	3 484	3 566	3 659	3 611	3 623	3 786	3 905	3 975
	2011	3 966	4 045	4 166	4 214	4 134	4 081	4 223	4 299				
Banca Múltiple	2010	2 388	2 383	2 860	2 361	2 376	2 482	2 514	2 443	2 428	2 550	2 625	2 676
	2011	2 659	2 700	2 789	2 827	2 737	2 703	2 846	2 903				
Empresas Financieras	2010	71	71	71	72	78	76	112	115	122	128	132	136
	2011	143	146	147	150	151	147	147	151				
Cajas Municipales	2010	430	446	462	466	463	452	473	498	507	517	534	539
	2011	536	555	579	595	611	609	607	624				
Cajas Rurales	2010	293	301	307	310	313	314	322	328	332	347	355	363
	2011	370	383	386	379	375	368	366	375				
Edpymes	2010	61	63	66	67	67	67	69	69	70	72	74	76
	2011	75	76	78	78	78	76	75	75				
Emp. Arrend. Financiero	2010	9	9	9	8	9	1	1	1	1	1	2	2
	2011	2	2	2	2	2	3	4	4				
Agrobanco	2010	160	166	174	171	178	175	168	157	162	171	183	183
	2011	181	183	185	182	181	176	178	167				

Fuente: Superintendencia de Banca, Seguros y AFP

Elaboración: Ministerio de Agricultura - Oficina de Estudios Económicos y Estadísticos

Cuadro N° 103
PERÚ: Tasas de Interés Promedio del sector agrario, por tipo de entidades financieras
 Periodo: Enero - diciembre 2010 y enero-agosto 2011
 (En Porcentaje)

ENTIDAD FINANCIERA	Año	Ene	Feb	Mar	Abr	May	Jun	Jul	Ago	Set	Oct	Nov	Dic
Total	2010	40,9	40,5	40,6	40,3	40,5	40,3	39,7	39,6	40,9	41,1	41,3	37,6
	2011	37,7	40,6	41,1	42,3	42,0	40,9	41,7	37,6				
Banca Múltiple	2010	38,4	37,2	36,8	38,0	39,3	38,9	34,8	30,3	39,7	44,0	44,3	25,8
	2011	19,8	36,2	46,3	45,3	44,5	44,2	44,4	30,3				
Empresas Financieras	2010	45,7	45,1	45,3	44,3	44,1	44,4	44,4	46,0	46,0	45,5	45,9	46,7
	2011	46,5	46,0	47,0	48,0	47,9	47,7	47,8	47,3				
Cajas Municipales	2010	43,8	44,4	44,5	43,6	43,4	43,4	45,0	45,9	45,7	45,3	45,1	40,1
	2011	46,7	46,9	38,9	47,4	46,9	47,0	45,9	37,4				
Cajas Rurales	2010	42,8	42,4	42,0	40,9	40,8	41,9	45,1	45,1	44,2	42,8	43,1	43,3
	2011	43,3	44,9	43,9	43,8	42,8	43,2	43,3	42,7				
Edpymes	2010	55,7	54,7	56,1	56,1	56,1	54,3	50,0	51,5	50,7	49,9	50,4	50,9
	2011	51,1	50,6	51,5	50,6	51,0	50,9	49,9	49,2				
Agrobanco	2010	19,0	19,0	19,0	19,0	19,0	19,0	19,0	19,0	19,0	19,0	19,0	19,0
	2011	19,0	19,0	19,0	19,0	19,0	19,0	19,0	19,0				

Fuente: Superintendencia de Banca, Seguros y AFP

Elaboración: Ministerio de Agricultura - Oficina de Estudios Económicos y Estadísticos

Cuadro Nº 104
PERÚ: Tasas de Interés Promedio , por tipo de crédito y entidades financieras
Periodo: Enero - diciembre 2010 y enero-agosto 2011
(En Porcentaje)

TIPO DE CREDITO	Año	Ene	Feb	Mar	Abr	May	Jun	Jul	Ago	Set	Oct	Nov	Dic
Banca Multiple													
Agrario 1/	2010	38,4	37,2	36,8	38,0	39,3	38,9	34,8	30,3	39,7	44,0	44,3	25,8
	2011	19,8	36,2	46,3	45,3	44,5	44,2	44,4	30,3				
Corporativos	2010	5,5	5,6	5,6	5,1	4,5
	2011	4,8	5,4	5,4	5,6	6,1	6,3	6,4	6,1				
Grandes Empresas	2010	6,4	6,3	6,3	6,1	5,9
	2011	6,2	6,9	7,5	7,6	8,0	8,0	8,0	7,9				
Medianas Empresas	2010	8,7	9,5	9,5	10,1	10,4
	2011	10,5	10,7	11,1	10,5	11,0	11,1	11,0	11,2				
Pequeñas Empresas	2010	23,6	23,2	23,2	23,7	23,2
	2011	23,1	24,6	24,6	24,3	23,8	23,2	23,3	23,3				
Microempresas	2010	30,9	31,3	31,3	31,5	26,8
	2011	24,5	31,5	32,5	31,7	31,5	33,7	33,8	33,5				
Consumo	2010	39,5	38,4	38,4	37,8	40,7
	2011	39,6	38,2	38,4	38,4	39,3	39,7	40,1	37,4				
Hipotecarios	2010	9,6	9,5	9,5	9,5	9,3
	2011	9,3	9,3	9,4	9,4	9,6	9,8	9,8	9,7				
Empresas Financieras													
Agrario 1/	2010	45,7	45,1	45,3	44,3	44,1	44,4	44,4	46,0	46,0	45,5	45,9	46,7
	2011	46,5	46,0	47,0	48,0	47,9	47,7	47,8	47,3				
Corporativos	2010	14,8	11,7	7,7	10,0
	2011	12,0	12,0	6,0	6,0				
Grandes Empresas	2010	11,0	9,6	8,6	10,0
	2011	9,6	9,4	6,2	10,0	9,3	11,4	9,4	8,5				
Medianas Empresas	2010	18,7	18,8	17,8	14,5
	2011	16,6	13,5	13,5	17,2	16,4	17,3	16,3	15,8				
Pequeñas Empresas	2010	32,2	31,8	31,6	31,7
	2011	31,9	32,1	32,2	32,0	31,9	31,6	31,4	31,7				
Microempresas	2010	43,2	43,0	42,5	43,0
	2011	42,6	42,1	42,6	42,8	42,7	42,5	42,3	42,1				
Consumo	2010	59,1	59,4	58,7	60,1
	2011	60,4	59,9	60,6	61,5	62,4	61,4	61,9	61,4				
Hipotecarios	2010	11,7	11,5	13,5	11,7
	2011	11,6	11,5	11,3	10,6	10,3	10,4	11,9	11,9				
Cajas Municipales de Ahorro y Crédito													
Agrario 1/	2010	43,8	44,4	44,5	43,6	43,4	43,4	45,0	45,9	45,7	45,3	45,1	40,1
	2011	46,7	46,9	38,9	47,4	46,9	47,0	45,9	37,4				
Corporativos	2010	10,5	11,3	...	12,0
	2011	12,3	...	11,0	13,0	12,9	...				
Grandes Empresas	2010
	2011	16,8	13,0				
Medianas Empresas	2010	20,8	19,0	20,8	20,2
	2011	18,9	19,5	21,0	20,4	20,6	20,1	20,1	19,1				
Pequeñas Empresas	2010	30,7	29,6	29,5	30,4
	2011	31,3	30,7	30,6	30,8	30,3	30,5	30,0	30,3				
Microempresas	2010	42,1	39,9	39,9	40,6
	2011	42,8	41,8	41,5	41,6	41,4	41,6	40,9	41,9				
Consumo	2010	27,0	26,3	26,1	26,0
	2011	27,0	27,5	26,3	26,3	26,2	26,4	25,9	27,1				
Hipotecarios	2010	13,8	13,7	14,0	13,9
	2011	14,2	14,3	14,6	14,1	14,2	14,8	14,3	14,7				

continúa

conclusión

TIPO DE CREDITO	Año	Ene	Feb	Mar	Abr	May	Jun	Jul	Ago	Set	Oct	Nov	Dic
Cajas Rurales de Ahorro y Crédito													
Agrario 1/	2010	42,8	42,4	42,0	40,9	40,8	41,9	45,1	45,1	44,2	42,8	43,1	43,3
	2011	43,3	44,9	43,9	43,8	42,8	43,2	43,3	42,7				
Corporativos	2010	13,2	...	12,1	...
	2011	11,0	13,9	...				
Grandes Empresas	2010	0,0	39,9
	2011	21,7	17,5	16,0	21,0				
Medianas Empresas	2010	19,8	19,3	18,9	16,8
	2011	19,0	17,7	19,1	18,6	19,1	17,8	17,0	18,4				
Pequeñas Empresas	2010	28,3	27,7	27,9	28,2
	2011	28,7	28,6	27,5	27,8	28,2	28,2	29,2	28,9				
Microempresas	2010	41,7	40,5	40,1	40,6
	2011	41,0	41,2	40,8	41,5	40,5	41,0	40,6	40,6				
Consumo	2010	25,8	25,8	25,7	25,8
	2011	26,2	27,9	28,7	27,5	27,9	27,7	28,5	28,0				
Hipotecarios	2010	14,5	16,0	15,0	14,5
	2011	14,3	13,6	13,8	12,3	15,3	14,4	15,5	12,6				
Edpymes													
Agrario 1/	2010	55,7	54,7	56,1	56,1	56,1	54,3	50,0	51,5	50,7	49,9	50,4	50,9
	2011	51,1	50,6	51,5	50,6	51,0	50,9	49,9	49,2				
Corporativos	2010
	2011				
Grandes Empresas	2010
	2011				
Medianas Empresas	2010	30,9	24,9	29,1	28,0
	2011	27,4	26,9	33,2	27,3	31,8	40,7	26,3	30,0				
Pequeñas Empresas	2010	34,3	34,2	34,4	35,1
	2011	35,6	33,4	33,6	34,5	33,3	32,8	32,3	32,9				
Microempresas	2010	46,4	45,2	44,9	45,9
	2011	46,6	45,0	46,0	46,4	45,1	44,9	43,9	44,3				
Consumo	2010	44,4	44,8	44,2	45,2
	2011	45,9	46,1	46,9	46,4	54,1	54,4	69,9	60,3				
Hipotecarios	2010	18,3	19,6	18,2	16,4
	2011	16,4	...	11,0	10,0	16,5	18,3	30,0	22,5				

... Información no disponible

1/ Tasa de interés para el sector agrario estimado

Fuente: Superintendencia de Banca, Seguros y AFP

Elaboración: Ministerio de Agricultura - Oficina de Estudios Económicos y Estadísticos

Cuadro N° 105
PERÚ: Beneficiarios de créditos agrarios, por tipo de Entidades Financieras
Periodo: Enero - diciembre 2010 y enero-agosto 2011
(Cantidad)

ENTIDAD FINANCIERA	Año	Ene	Feb	Mar	Abr	May	Jun	Jul	Ago	Set	Oct	Nov	Dic
Total	2 010	146 242	145 395	157 107	161 467	164 305	164 380	183 742	187 905	194 447	197 690	206 928	211 685
	2 011	215 706	221 427	225 690	234 880	234 416	229 537	230 883	235 044				
Banca Múltiple	2 010	25 872	26 309	26 930	27 489	27 716	27 827	28 532	28 910	29 966	30 967	31 713	32 195
	2 011	32 422	32 736	33 212	33 185	33 185	32 585	35 379	34 631				
Empresas Financieras	2 010	9 223	9 230	9 275	9 250	8 882	7 928	18 624	18 910	20 139	21 222	22 065	22 770
	2 011	23 305	24 023	24 640	25 302	25 713	25 389	24 998	25 551				
Cajas Municipales	2 010	45 876	47 134	49 487	48 826	48 702	49 090	53 506	53 606	56 225	57 981	59 255	60 341
	2 011	60 600	62 201	64 204	65 757	66 927	66 159	65 501	65 919				
Cajas Rurales	2 010	40 721	37 951	46 301	46 814	47 105	46 709	48 933	50 485	52 409	54 071	55 133	57 641
	2 011	59 581	61 668	63 367	70 508	69 313	65 530	67 245	75 125				
Edpymes	2 010	12 894	13 114	13 456	13 730	13 142	13 667	13 560	14 098	13 724	13 829	13 889	13 864
	2 011	13 951	13 958	14 340	14 407	14 352	14 006	13 708	13 632				
Agrobanco	2 010	11 656	11 657	11 658	15 358	18 758	19 159	20 587	21 896	21 984	19 620	24 873	24 874
	2 011	25 847	26 841	25 927	25 721	24 926	24 041	24 052	20 186				

Fuente: Superintendencia de Banca, Seguros y AFP

Elaboración: Ministerio de Agricultura - Oficina de Estudios Económicos y Estadísticos

Cuadro N°106
PERÚ: Morosidad de los Créditos agrarios, por tipo de entidades financieras
Periodo: Enero - diciembre 2010 y enero-julio 2011
(En Porcentaje)

ENTIDAD FINANCIERA	Año	Ene	Feb	Mar	Abr	May	Jun	Jul	Ago	Set	Oct	Nov	Dic
Total	2010	3,8	3,7	3,8	4,1	4,4	4,4	4,7	5,0	5,8	5,9	5,6	5,4
	2011	5,4	5,4	5,3	5,5	5,3	3,4	3,4					
Banca Múltiple	2010	2,7	2,4	2,3	2,5	2,5	2,0	2,3	2,5	2,5	2,4	2,5	2,1
	2011	2,3	2,1	2,0	1,9	2,0	2,0	2,1					
Empresas Financieras	2010	3,2	3,7	4,3	4,6	5,4	5,9	6,0	6,6	6,4	6,3	6,1	6,2
	2011	5,6	5,8	4,5	4,7	4,9	4,8	5,2					
Cajas Municipales	2010	5,1	6,7	6,6	6,8	7,0	7,3	8,3	7,4	7,3	7,5	7,3	6,7
	2011	7,2	7,1	6,7	6,8	7,1	6,8	7,4					
Cajas Rurales	2010	4,9	4,6	4,5	5,0	5,3	5,6	6,0	6,8	7,2	7,6	7,3	6,7
	2011	7,1	6,8	7,0	7,4	7,7	8,2	8,3					
Edpymes	2010	2,7	4,1	4,2	4,7	5,4	5,3	5,6	6,0	6,5	6,5	6,2	5,8
	2011	6,2	6,6	6,8	7,1	7,4	6,7	6,8					
Emp. Arrend. Financiero	2010	0,5	0,2	0,2	0,02	0,3	0,3	0,3	0,6	6,2	6,4	5,2	5,5
	2011	4,6	4,7	4,9	5,1	2,9	2,4	2,4					
Agrobanco	2010	7,5	4,5	4,6	4,9	4,7	4,8	4,8	4,8	4,8	4,8	4,8	4,8
	2011	4,8	4,8	4,8	5,6	5,0	6,0	6,3					

Fuente: Superintendencia de Banca, Seguros y AFP

Elaboración: Ministerio de Agricultura - Oficina de Estudios Económicos y Estadísticos



Recursos Naturales

[volver](#)

Cuadro	Descripción	Pág.
107	<i>Producción de especies maderables por gobiernos regionales</i>	161
108	<i>Producción de especies no maderables por gobiernos regionales</i>	164
109	<i>Precios promedio de especies maderables por gobiernos regionales.</i>	164
110	<i>Precios promedio de especies no maderables por regiones.</i>	166
111	<i>Campañas de producción, reforestación y conservación de los suelos</i>	167
112	<i>Otorgamiento de Derechos de Uso del Agua - Permisos, 2004-Agosto 2011</i>	168
113	<i>Otorgamiento de Derechos de Uso del Agua - Licencias, 2004-Agosto 2011</i>	170
114	<i>Otorgamiento de Derechos de Uso del Agua - Autorizaciones, 2004-Agosto 2011</i>	172
115	<i>Volumenes de Derechos de Uso del Agua - Permisos, 2004-Agosto 2011</i>	174
116	<i>Volumenes de Derechos de Uso del Agua - Licencias, 2004-Agosto 2011</i>	176
117	<i>Volumenes de Derechos de Uso del Agua - Autorización, 2004-Agosto 2011</i>	178
118	<i>Certificación Ambiental del Sector Agrario, según gobierno regional, Ene-Jul 2011</i>	180

Cuadro N° 107
PRODUCCIÓN DE ESPECIES MADERABLES POR GOBIERNOS REGIONALES
Mes: Agosto 2011 p/
(M³)

ESPECIES	Amazonas	Ancash	Apurímac	Cajamarca	Junín	Loreto	Madre de Dios	San Martín	Ucayali	Total general
Achihua	--	--	--	--	--	--	167,17	--	--	167,17
Achotillo	6,20	--	--	--	--	--	--	--	--	6,20
Aguano	--	--	--	--	1,64	119,40	--	--	226,16	347,20
Ajocaspi	--	--	--	0,19	--	--	--	--	--	0,19
Alcanfor	--	--	--	--	--	--	--	--	88,22	88,22
Aleton	--	--	--	--	--	--	85,94	--	--	85,94
Aliso	--	--	--	10,61	--	--	--	--	--	10,61
Almendra	--	--	--	--	9,70	5,14	--	--	8,21	23,04
Ana caspi	--	--	--	--	--	11,96	21,70	3,66	39,96	77,27
Andiroba	--	--	--	--	--	405,89	--	--	--	405,89
Anis moena	--	--	--	--	--	--	--	--	83,09	83,09
Añuje rumo	--	--	--	--	--	19,31	--	--	--	19,31
Aserrin	--	--	--	--	24,04	--	--	--	--	24,04
Azucar huayo	--	--	--	--	52,18	4,53	187,17	--	12,21	256,09
Azufre	--	--	--	--	42,84	--	--	--	--	42,84
Banderilla	--	--	--	--	58,54	--	--	--	--	58,54
Bolaina	--	--	--	--	--	83,36	--	--	78,97	162,33
Cachimbo	--	--	--	--	76,58	31,88	--	2,61	3 389,90	3 500,96
Caimitillo	--	--	--	--	13,57	--	--	--	--	13,57
Caimito	--	--	--	--	15,57	--	33,85	--	--	49,41
Calumba	--	--	--	3,71	--	--	--	--	--	3,71
Camungo Moena	--	--	--	--	--	--	--	--	21,38	21,38
Caoba	--	--	--	--	--	--	--	--	38,45	38,45
Caobilla	--	--	--	--	--	--	5,89	--	--	5,89
Capinuri	--	--	--	--	--	127,76	--	--	29,71	157,47
Capirona	82,42	--	--	--	17,00	463,17	--	--	4 680,43	5 243,02
Carahuasca	--	--	--	--	--	--	--	--	88,85	88,85
Caraña	--	--	--	--	--	--	37,22	5,03	--	42,25
Catahua	--	--	--	--	80,44	9,99	17,55	4,65	1 654,76	1 767,39
Catuaba	--	--	--	--	--	--	345,71	--	--	345,71
Cedrillo	2,39	--	--	--	34,29	--	--	--	--	36,68
Cedro	80,34	--	--	0,91	3,00	1 384,87	--	54,19	71,30	1 594,60
Cedro Huasca	--	--	--	--	88,08	--	--	--	25,80	113,88
Cedro Lila	--	--	--	--	--	--	--	34,32	--	34,32
Cedro virgen	--	--	--	--	1 025,65	--	--	--	--	1 025,65
Chamisa	--	--	--	--	--	--	--	--	46,92	46,92
Chancaquero	--	--	--	--	50,17	--	--	--	--	50,17
Charapilla	--	--	--	--	--	--	16,20	--	--	16,20
Charqui	--	--	--	--	42,13	--	--	--	--	42,13
Chichero	--	--	--	10,28	--	--	--	--	--	10,28
Chirimoyo	7,03	--	--	--	--	--	--	--	--	7,03
Chontaquiro	7,01	--	--	--	--	--	--	--	--	7,01
Congona	--	--	--	--	1 101,41	--	--	--	--	1 101,41
Congonilla	--	--	--	--	11,14	--	--	--	--	11,14
Copaiba	--	--	--	--	0,74	204,97	--	28,57	2 622,98	2 857,25
Copal, Incienzo	12,90	--	--	--	11,93	--	14,49	--	--	39,32
Cumala	--	--	--	--	199,91	10 205,53	39,07	14,43	2 346,91	12 805,84
Dupi	0,71	--	--	--	--	--	--	--	--	0,71
Estoraque	--	--	--	--	2,71	67,98	300,19	--	32,37	403,25

continúa

continúa cuadro N° 107

ESPECIES	Amazonas	Ancash	Apurímac	Cajamarca	Junín	Loreto	Madre de Dios	San Martín	Ucayali	Total general
Eucalipto	68,33	319,87	1 207,26	217,65	--	--	--	--	--	1 813,12
Goma	--	--	--	--	--	--	39,43	--	--	39,43
Guayacan	--	--	--	--	2,38	--	--	--	--	2,38
Higueron	5,50	--	--	--	--	--	--	--	--	5,50
Hoja Fina	9,34	--	--	--	--	--	--	--	--	9,34
Hoja paca	--	--	--	1,34	--	--	--	--	--	1,34
Hortiga	--	--	--	61,09	--	--	--	--	--	61,09
Huabilla	238,39	--	--	--	--	--	--	--	--	238,39
Huacaycha	--	--	--	--	--	--	1,54	--	--	1,54
Hualaja	--	--	--	--	--	2,89	--	--	--	2,89
Huamanchilca	--	--	--	--	112,25	--	--	--	--	112,25
Huangana	--	--	--	--	--	--	--	15,48	62,76	78,23
Huayruro	--	--	--	--	1,56	65,42	--	37,81	970,48	1 075,26
Huimba	--	--	--	--	19,88	15,46	--	--	625,12	660,46
Inca paca	--	--	--	--	--	--	71,33	--	--	71,33
Ishpingo	8,04	--	--	0,56	17,49	--	14,24	--	130,27	170,60
Ishpinguillo	3,43	--	--	--	--	--	32,26	--	--	35,69
Isigo	--	--	--	--	--	--	16,04	--	--	16,04
Lagarto caspi	15,45	--	--	--	80,99	36,06	9,02	2,81	24,19	168,53
Lanchan	--	--	--	--	344,51	--	--	--	--	344,51
Laurel	--	--	--	7,81	--	--	13,38	--	--	21,19
Leche caspi	--	--	--	--	55,51	--	--	--	--	55,51
Leche leche	--	--	--	--	6,21	--	--	--	--	6,21
Lechero	17,00	--	--	--	--	--	--	--	--	17,00
Levanto	1,17	--	--	--	--	--	--	--	--	1,17
Loro micuna	--	--	--	--	2,89	--	--	--	--	2,89
Lucmo	10,58	--	--	--	--	--	--	--	--	10,58
Lucuma	--	--	--	--	12,45	--	--	--	--	12,45
Lupuna	1,34	--	--	--	66,86	120,87	471,79	11,90	--	672,76
Machimango	--	--	--	--	--	40,64	--	--	--	40,64
Manchinga	--	--	--	--	--	--	66,24	--	194,92	261,16
Manzano	--	--	--	--	43,29	--	--	--	--	43,29
Marañón del monte	--	--	--	--	--	--	17,45	--	--	17,45
Marga	--	--	--	10,00	--	--	--	--	--	10,00
Mari mari	--	--	--	--	--	--	--	5,36	--	5,36
Marupa	--	--	--	--	--	691,56	--	5,52	59,34	756,41
Mashonaste	--	--	--	--	--	10,19	7,06	10,58	53,56	81,39
Matapalo	--	--	--	--	244,90	--	--	--	--	244,90
Misa	--	--	--	--	--	--	632,44	--	--	632,44
Moena	119,05	--	--	--	542,37	354,79	710,89	45,67	1 086,46	2 859,23
Nieves	--	--	--	12,02	--	--	--	--	--	12,02
Nogal	--	--	--	--	81,69	--	--	--	--	81,69
Ocharaja	--	--	--	--	--	--	--	20,85	--	20,85
Oje	--	--	--	--	13,33	37,79	3,54	12,36	--	67,01
Pacae blanco	--	--	--	--	6,12	--	--	--	--	6,12
Pacay shimbillo	--	--	--	--	--	--	2,00	--	--	2,00
Palisangre	--	--	--	--	4,44	--	--	--	--	4,44
Palo amarillo	--	--	--	--	0,67	--	--	--	--	0,67
Palo blanco	--	--	--	--	55,39	--	--	--	--	55,39
Palo ceniza	--	--	--	--	29,52	--	--	--	--	29,52
Palo Colorado	--	--	--	--	24,20	--	--	--	--	24,20
Palo hueso	--	--	--	--	78,63	--	--	--	--	78,63

continúa

conclusión cuadro N° 107

ESPECIES	Amazonas	Ancash	Apurímac	Cajamarca	Junín	Loreto	Madre de Dios	San Martín	Ucayali	Total general
palo leche	--	--	--	--	55,63	--	--	--	--	55,63
Palo sangre	--	--	--	--	9,18	--	--	--	--	9,18
Palo santo	--	--	--	--	--	--	8,49	--	--	8,49
Palo zanahoria	--	--	--	--	9,48	--	--	--	--	9,48
Palta moena	--	--	--	--	--	--	42,75	--	--	42,75
Paltilla	--	--	--	4,33	--	--	--	--	--	4,33
Palto moena	--	--	--	--	--	--	--	--	26,55	26,55
Pangasino	7,59	--	--	--	--	--	--	--	--	7,59
Panguana	--	--	--	--	--	--	--	--	14,78	14,78
Paonin	6,69	--	--	--	--	--	--	--	--	6,69
Papelillo	10,72	--	--	--	--	54,51	--	11,41	--	76,65
Parinari	--	--	--	--	--	0,61	--	--	--	0,61
Pashaco	--	--	--	--	0,83	96,91	694,06	16,02	602,09	1 409,89
Pata de Shingo	--	--	--	4,72	--	--	--	--	--	4,72
Paujil ruro	--	--	--	--	--	24,97	--	--	--	24,97
Peine de mono	--	--	--	--	--	--	3,54	--	--	3,54
Pino	--	36,71	--	353,18	--	--	--	--	--	389,90
Pino chuncho	--	--	--	--	1,10	--	--	--	--	1,10
Pochotoraque	--	--	--	--	16,74	--	--	--	--	16,74
Pumaquiro	--	--	--	--	9,38	11,86	198,57	--	122,35	342,15
Quillobordon	--	--	--	--	--	--	7,36	--	54,72	62,08
Quillosisa	--	--	--	--	--	6,77	--	--	--	6,77
Quina quina	--	--	--	--	125,88	--	--	3,39	--	129,27
Quinilla	--	--	--	--	1,80	14,15	2,36	10,79	562,96	592,06
Quitacedro	1,39	--	--	--	--	--	--	--	--	1,39
Renaco	--	--	--	--	--	--	11,63	--	--	11,63
Requia	--	--	--	--	--	--	22,01	--	10,28	32,29
Rifari	--	--	--	--	--	10,04	--	--	--	10,04
Roble	17,28	--	--	53,22	607,25	--	--	--	--	677,75
Romerillo	--	--	--	103,69	--	--	--	--	--	103,69
Romero	2,52	--	--	--	--	--	--	--	--	2,52
Sacha nispero	--	--	--	--	6,18	--	--	--	--	6,18
Sachahuasca	--	--	--	--	40,68	--	--	--	--	40,68
Sachapalta, Junjuli	--	--	--	--	49,94	--	--	--	--	49,94
Sallo	--	--	--	79,36	--	--	--	--	--	79,36
Sapote	41,24	--	--	--	86,41	24,83	183,11	--	--	335,59
Saucecillo	--	--	--	59,41	--	--	--	--	--	59,41
Sempo	176,86	--	--	--	--	--	--	--	--	176,86
Shihuahuaco	--	--	--	--	17,26	4,72	6 410,88	--	1 095,60	7 528,46
Shimbillo	--	--	--	--	--	3,68	26,60	5,98	--	36,26
Sonsaquero	--	--	--	1,70	--	--	--	--	--	1,70
Tahuari	--	--	--	--	--	2,36	12,94	--	18,37	33,66
Tornillo	301,64	--	--	--	1 260,88	3 358,06	3 151,54	1 341,21	1 642,34	11 055,68
Tulpay	--	--	--	--	75,34	--	--	--	--	75,34
Ulcumano	--	--	--	--	30,15	--	--	--	--	30,15
Utucuro	--	--	--	--	--	--	--	--	441,81	441,81
Uvilla	--	--	--	--	4,42	--	4,21	--	--	8,63
Varias	--	--	--	6,15	525,94	--	--	--	--	532,09
Yacushapana	--	--	--	--	13,80	11,43	--	--	296,58	321,82
Yanacorazon	--	--	--	--	1,98	--	--	--	--	1,98
Yanchama	--	--	--	--	--	--	--	--	73,34	73,34
Zapotillo	--	--	--	--	--	3,54	--	--	--	3,54

-- magnitud cero

p/ Preliminar

Fuente: Dirección General Forestal y Fauna Silvestre

Elaboración: Ministerio de Agricultura - Oficina de Estudios Económicos y Estadísticos

Cuadro Nº 108
PRODUCCIÓN DE ESPECIES NO MADERABLES POR GOBIERNOS REGIONALES
Mes: Agosto 2011 p/
(UM)

ESPECIES	UM	Amazonas	Ancash	Apurimac	Cajamarca	Junín	Loreto	Madre de Dios	Ucayali
Aceite de copaiba	l	--	--	--	--	--	--	--	81,00
Achiote	kg	--	--	--	--	1 000,00	--	--	--
Borraja	kg	--	300,00	--	--	--	--	--	--
Caña Brava	Unid	12 800,00	--	--	--	--	--	--	--
Caña Guayaquil	Unid	5 030,00	--	--	6 450,00	--	--	--	--
Carqueja	kg	--	2 600,00	--	--	--	--	--	--
Carrizo	Unid	--	--	221 741,00	5 000,00	--	--	--	--
Castaña pelada	kg	--	--	--	--	--	--	549 870,17	--
Cedron	kg	--	2 750,00	--	--	--	--	--	--
Chacpa	kg	--	420,00	--	--	--	--	--	--
Chancapiedra	kg	--	--	--	--	6 300,00	--	--	--
Diente de leon	kg	--	3 450,00	--	--	--	--	--	--
Matico	kg	--	400,00	--	--	--	--	--	--
Menta	kg	--	1 200,00	--	--	--	--	--	--
Muña	kg	--	2 600,00	--	--	--	--	--	--
Musgo	kg	--	220,00	--	--	3 000,00	--	--	--
Oje	kg	--	--	--	--	200,00	--	--	--
Pimpinela	kg	--	2 150,00	--	--	--	--	--	--
Quenual	kg	--	270,00	--	--	--	--	--	--
Romero	kg	--	1 250,00	--	--	--	--	--	--
Sangre de grado	l	--	--	--	--	--	400,00	--	--
Tara en vaina	kg	115 000,00	7 716,00	270 953,00	2 032 480,60	--	--	--	--
Uña de gato	kg	--	--	--	--	250,00	--	--	35 442,90
Valeriana	kg	--	--	--	600,00	--	--	--	--

-- magnitud cero

p/ Preliminar

Fuente: Direccion General Forestal y Fauna Silvestre

Elaboración: Ministerio de Agricultura - Oficina de Estudios Económicos y Estadísticos

Cuadro Nº 109
PRECIO PROMEDIO DE ESPECIES MADERABLES POR GOBIERNOS REGIONALES
Mes Agosto 2011 p/
(S/. Pt)

ESPECIES	Amazonas	Ancash	Apurimac	Cajamarca	Lima	Loreto	Madre de Dios	Ucayali
Achihua	--	--	2,60	--	--	--	1,10	--
Aguano	--	--	--	--	--	--	--	2,55
Alcanfor	--	--	--	--	--	--	--	1,80
Aliso	--	--	2,10	1,60	--	--	--	--
Ana caspi	--	--	--	--	--	--	--	1,35
Andiroba	--	--	--	--	--	1,45	--	--
Anis moena	--	--	--	--	--	2,40	--	--
Azucar huayo	--	--	--	--	--	2,00	--	--
Cacaosillo	--	--	--	1,60	--	--	--	--
Cachimbo	--	3,70	--	4,00	--	--	--	1,40
Canela moena	--	--	--	--	--	0,80	--	--
Caoba	--	--	--	--	11,50	--	5,50	--
Capinuri	--	--	--	--	--	0,70	--	--
Capirona	--	--	--	--	3,25	1,57	--	1,30
Cascarilla	--	--	--	1,80	--	--	--	--
Cashimbo	--	--	--	--	3,00	--	--	1,80
Catahua	--	--	2,50	2,50	2,50	1,40	1,00	0,95
Cedrillo	--	--	--	1,77	--	--	--	--
Cedro	4,50	7,94	--	4,70	8,50	4,35	4,10	6,50
Cedro Pachas	--	--	--	0,90	--	--	--	--
Cedro Yambrasbamba	3,00	--	--	--	--	--	--	--
Chiscabrava	1,50	--	--	--	--	--	--	--
Cipres	--	--	--	1,80	--	--	--	--
Copaiba	--	3,70	--	4,00	3,00	1,58	2,20	1,55
Copal	--	--	2,90	--	--	--	1,10	1,10
Cumala	--	3,25	--	--	--	1,26	1,50	1,07
Estoraque	--	--	--	--	--	2,60	1,50	3,93
Eucalipto	2,45	1,77	1,50	1,78	--	--	--	--
Guarapo	--	--	--	0,90	--	--	--	--
Higuerilla	--	4,13	--	--	--	--	--	--
Higuerón	1,50	--	--	0,50	--	--	--	--
Hoja Paca	--	--	--	1,75	--	--	--	--
Huangana	--	--	--	--	--	1,25	--	1,40
Huayruro	--	--	--	--	3,95	1,80	--	1,67
Huimba	--	--	--	--	--	--	--	1,30
Ishpingo	1,50	--	--	2,33	4,80	2,00	3,00	3,10
Lagarto caspi	--	--	3,00	3,00	--	1,43	1,80	1,70
Laurael	--	--	--	0,80	--	--	--	--
Leche caspi	--	--	--	--	--	--	--	1,80
Lucmito	2,90	--	--	--	--	--	--	--
Lupuna	--	--	--	--	--	1,20	1,10	0,81
Manchinga	--	--	--	--	--	--	--	1,20
Marupa	--	--	--	--	--	1,18	--	0,75
Mashonaste	--	--	--	--	--	--	--	1,10
Moena	3,20	--	--	3,00	3,80	1,75	1,60	1,90
Palisangre	--	--	--	--	--	3,00	1,80	1,10
Panguana	--	--	--	--	--	--	--	1,15
Papelillo	--	--	--	3,00	--	1,60	--	--
Pashaco	--	--	--	--	--	1,30	1,30	0,95
Pino	--	2,95	2,20	1,88	--	--	--	--
Pomapara	--	--	--	1,80	--	--	--	--
Pumaquiro	--	--	--	--	5,65	--	3,00	1,90
Quillobordon	--	--	--	--	--	--	1,2	3,00
Quillosisa	--	--	--	--	--	1,30	--	--
Quinilla	--	--	--	--	--	2,15	1,10	1,80
Quitacedro	1,80	--	--	--	--	--	--	--
Renaco	--	--	--	--	--	--	0,90	--

continúa

conclusión cuadro N° 109

ESPECIES	Amazonas	Ancash	Apurimac	Cajamarca	Lima	Loreto	Madre de Dios	Ucayali
Requia	--	--	--	--	--	--	1,10	1,85
Rifari	--	--	--	--	--	1,60	--	--
Roble	--	--	--	2,00	--	--	--	--
Romerillo	3,00	--	--	1,84	--	--	--	--
Sacsá	--	--	2,70	--	--	--	--	--
Sapote	--	--	--	--	--	--	--	1,10
Sarura	--	--	--	0,70	--	--	--	--
Shawinto	1,50	--	--	--	--	--	--	--
Shihuahuaco	--	--	--	--	5,75	3,00	3,50	4,00
Tahuari	--	--	--	--	6,00	4,00	1,80	3,50
Tornillo	3,00	4,81	4,20	9,50	4,25	2,10	2,80	2,77
Utucuro	--	--	--	--	--	--	--	2,25
Violeta	--	--	--	--	--	1,50	--	--
Yanchama	--	--	--	--	2,10	--	--	0,75

-- magnitud cero

p/ Preliminar

Fuente: Dirección General Forestal y Fauna Silvestre

Elaboración: Ministerio de Agricultura - Oficina de Estudios Económicos y Estadísticos

Cuadro N° 110
PRECIO PROMEDIO DE ESPECIES NO MADERABLES POR GOBIERNOS REGIONALES
Mes Agosto 2011 p/
(UM)

ESPECIES	UM	Amazonas	Ancash	Apurimac	Cajamarca	Lima	Madre de Dios	Ucayali
Aceite de Copaiba	l	--	--	--	--	--	--	90,00
Agracejo	kg	--	--	--	--	6,00	--	--
Aguaje (frutos)	kg	--	--	--	--	--	--	4,00
Bambú	Unid	--	--	--	18,00	--	--	--
Boldo	kg	--	--	--	--	12,00	--	--
Borraja	kg	--	1,25	--	--	8,00	--	--
Calaguala	kg	--	--	--	--	4,00	--	--
Camu camu (Fruto fresco)	kg	--	--	--	--	--	--	3,00
Camu camu (Fruto seco)	kg	--	--	--	--	--	--	4,00
Canchalagua (flores)	kg	--	--	--	--	6,00	--	--
Canchalagua (hojas)	kg	--	--	--	--	10,00	--	--
Caña brava	Unid	--	--	--	2,00	--	--	--
Carqueja	kg	--	1,00	--	--	6,00	--	--
Cascarilla de palisangre (corteza)	kg	--	--	--	--	12,00	--	--
Castaña con cascara	kg	--	--	--	--	--	6,00	--
Castaña pelada	kg	--	--	--	--	22,00	20,00	--
Cedrón	kg	--	4,17	--	--	12,00	--	--
Chanca piedra	kg	--	--	--	--	--	--	5,00
Chanca piedra	kg	--	--	--	--	8,00	--	--
Chuchuhuasi (corteza)	kg	--	--	--	--	6,00	--	5,00
Cola de Caballo	kg	--	--	--	3,00	6,00	--	--
Congona	kg	--	2,17	--	--	--	--	--
Culén	kg	--	1,17	--	--	5,00	--	--
Diente de león	kg	--	0,83	--	--	10,00	--	--
Escorzonera	kg	--	1,67	--	--	6,00	--	--
Eucalipto (hojas)	kg	--	0,69	--	--	4,00	--	--
Flor Blanca	kg	--	--	--	3,00	--	--	--
Flor de arena	kg	--	--	--	--	16,00	--	--
Hercampuri	kg	--	--	--	--	16,00	--	--
Hongos comestibles	kg	--	--	10,50	--	--	--	--
Diente de león	kg	--	0,83	--	--	10,00	--	--
Escorzonera	kg	--	1,67	--	--	6,00	--	--
Eucalipto (hojas)	kg	--	0,69	--	--	4,00	--	--
Flor Blanca	kg	--	--	--	3,00	--	--	--
Flor de arena	kg	--	--	--	--	16,00	--	--
Hercampuri	kg	--	--	--	--	16,00	--	--
Hongos comestibles	kg	--	--	10,50	--	--	--	--
Huamanpinta	kg	--	--	--	--	5,00	--	--
Huamanripa	kg	--	1,13	--	--	5,00	--	--

continúa

conclusión cuadro N° 110

ESPECIES	UM	Amazonas	Ancash	Apurimac	Cajamarca	Lima	Madre de Dios	Ucayali
Huanarpo (bulbo)	kg	--	--	--	--	20,00	--	--
Huayruro (fruto)	kg	--	--	--	--	--	--	25,00
Iporuro	kg	--	--	--	--	15,00	--	--
Jergón sachá (bulbo)	kg	--	--	--	--	10,00	--	--
Juan de alonso	kg	--	--	--	--	10,00	--	--
Llantén	kg	--	--	--	--	6,00	--	--
Manayupa	kg	--	--	--	--	6,00	--	--
Matico	kg	--	1,08	--	5,00	6,00	--	--
Menta	kg	--	1,23	--	--	--	--	--
Muña	kg	--	1,10	--	--	4,00	--	--
pajarobobo (hojas)	kg	--	--	--	--	5,00	--	--
Panisara	kg	--	--	--	2,00	--	--	--
Pasuchaca	kg	--	--	--	--	5,00	--	--
Pimpinela	kg	--	1,23	--	--	--	--	--
Pulmonaria	kg	--	--	--	--	6,00	--	--
Ratania (raíz)	kg	--	--	--	--	5,00	--	--
Romero	kg	--	1,19	--	--	--	--	--
Sangre de grado	l	--	--	--	--	44,00	--	--
Sangre de grado (látex)	l	--	--	--	--	--	--	80,00
suelda con suelda (hojas)	kg	--	--	--	--	12,00	--	--
Tara	kg	--	--	--	4,00	--	--	--
Tara en vaina	kg	2,35	--	2,70	--	6,00	--	--
Tomillo	kg	--	--	--	--	7,00	--	--
Uña de gato	kg	--	--	--	41,00	5,00	--	--
Uña de gato (corteza)	kg	--	--	--	--	--	--	5,00
Valeriana	kg	--	--	--	4,00	9,00	--	--

-- magnitud cero

p/ Preliminar

Fuente: Dirección General Forestal y Fauna Silvestre

Elaboración: Ministerio de Agricultura - Oficina de Estudios Económicos y Estadísticos

Cuadro N° 111
CAMPAÑAS DE PRODUCCIÓN, REFORESTACIÓN Y CONSERVACIÓN DE SUELOS
MES: Agosto 2011

DEPARTAMENTO	PRODUCCION DE PLANTONES 2010	CAMPAÑA FORESTAL 2011			PRODUCCION DE PLANTONES 2011 1/
		PLANTONES INSTALADOS 2011	AREAS REFORESTADAS (ha)	NUMERO DE JORNALES UTILIZADOS	
Amazonas	849 792	780 285	796,55	24 384	429 043
Ancash	6 361 715	4 883 414	2 619,78	152 607	4 254 950
Apurimac	6 203 773	4 143 117	3 057,97	129 472	1 875 100
Arequipa	660 666	599 402	422,77	18 731	181 600
Ayacucho	4 155 356	2 967 087	2 174,41	92 721	2 071 903
Cajamarca	12 209 474	6 973 737	6 026,22	217 929	3 972 954
Cusco	7 734 335	6 481 351	4 987,16	202 542	3 405 511
Huancavelica	4 984 333	3 788 144	2 568,53	118 380	2 482 097
Huanuco	1 740 324	991 654	452,78	30 989	199 900
Junin	2 371 668	1 586 419	872,80	49 576	954 976
La Libertad	14 828 639	12 456 100	8 330,04	389 253	2 256 196
Lambayeque	1 448 443	1 009 322	889,41	31 541	537 292
Lima	2 291 933	1 768 611	1 359,04	55 269	768 572
Moquega	199 356	121 156	70,45	3 786	75 710
Pasco	2 177 800	1 336 501	1 334,00	41 766	524 100
Piura	1 313 500	984 897	1 078,13	30 778	481 000
Puno	1 985 968	1 384 378	1 439,80	43 262	1 207 011
Tacna	325 566	256 200	83,57	8 006	135 000
TOTAL	71 842 641	52 511 775	38 563,41	1 640 993	25 812 915

1/ Sin presupuesto, producido por capacidad de gestión

Fuente: AGRORURAL

Elaboración: Ministerio de Agricultura - Oficina de Estudios Económicos y Estadísticos

Cuadro Nº 112
OTORGAMIENTO DE DERECHOS DE USO DEL AGUA - PERMISOS
MES: 2011 - 20 de Agosto 2011
(unidades)

ADMINISTRACION LOCAL DE AGUA	AUTORIDADES ADMINISTRATIVAS DE AGUA	Permisos								
		Agrario	Acuícola	Energético	Industrial	Minero	Pecuario	Poblacional	Recreativo	Turístico
Tacna		19	--	--	--	--	--	--	--	--
Locumba - Sama		9	--	--	--	--	--	--	--	--
Moquegua		4	--	--	--	--	--	--	--	--
Tambo - Alto Tambo	Caplina - Ocoña	9	--	--	--	--	--	--	--	--
Chili		2	--	--	--	--	--	--	--	--
Colca - Siguan - Chivay		--	--	--	2	1	--	--	1	--
Camana - Majes		215	--	--	--	--	--	--	--	--
Ocoña - Pausa		36	--	--	--	--	--	--	--	--
SubTotal		294	--	--	2	1	--	--	1	--
Chaparra - Acari		--	--	--	--	1	--	1	--	--
Grande		40	--	--	1	2	--	4	--	--
Ica	Chaparra - Chincha	48	--	--	--	--	--	--	--	--
Río Seco		--	--	--	--	--	--	--	--	--
Pisco		2 464	--	--	--	--	--	2	--	--
San Juan		3	--	--	--	--	--	--	--	--
SubTotal		2 555	--	--	1	3	--	7	--	--
Mala - Omas - Cañete		122	--	--	--	--	--	3	--	--
Chillon - Rimac - Lurin		47	--	--	--	--	--	1	--	--
Chancay - Huaral	Cañete - Fortaleza	1 091	--	--	--	--	--	--	--	--
Huaura		1 889	1	--	1	--	--	1	--	--
Barranca		52	1	--	--	--	--	3	--	--
SubTotal		3 201	2	--	1	--	--	8	--	--
Casma - Huarmey		1	--	--	--	--	--	3	--	--
Huaraz		--	--	--	--	--	--	5	--	--
Santa - Lacramarca - Nepeña	Huarmey - Chicama	187	--	--	5	--	--	35	--	--
Santiago de Chuco		--	--	--	--	--	--	--	--	--
Moche - Viru - Chao		2 683	--	--	--	--	4	--	--	--
Chicama		382	--	--	--	--	--	--	--	--
SubTotal		3 253	--	--	5	--	4	43	--	--
Jequetepeque		211	--	--	--	--	--	--	--	--
Zaña		93	--	--	--	--	--	--	--	--
Chancay - Lambayeque		572	--	--	--	--	--	--	--	--
Motupe - Olmos - La Leche	Jequetepeque - Zaramulla	392	--	--	--	--	--	--	--	--
Medio y Bajo Piura		24	1	--	4	--	--	--	--	--
Alto Piura - Huancabamba		2	--	--	--	--	--	--	--	--
San Lorenzo		13	--	--	--	--	--	--	--	--
Chira		5	--	--	--	--	--	--	--	--
Tumbes		--	--	--	--	--	--	--	--	--
SubTotal		1 312	1	--	4	--	--	--	--	--
Chichipe - Chamaya		2	--	160 834	6	--	--	592	--	--
Bagua - Santiago		227	--	--	--	--	--	--	--	--
Utcubamba		489	1	--	2	5	8	37	--	--
Chotano - Llaucano		--	--	--	--	--	--	--	--	--
Las Yangas Suite	Marañon	1	--	--	--	--	--	--	--	--
Cajamarca		58	--	--	1	2	3	3	--	--
Crisnejas		--	--	--	--	--	--	--	--	--
Huamachuco		825	--	504 576	1	3	2	46	--	--
Pomabamba		--	--	--	--	3	--	2	--	--
Alto Marañon		--	--	--	--	--	--	--	--	--
SubTotal		1 602	1	665 410	10	13	13	680	--	--
Iquitos	Amazonas	--	9	--	4	--	--	9	--	--
Alto Amazonas		1	--	--	--	--	--	1	--	--
SubTotal		1	9	--	4	--	--	10	--	--

continúa

conclusión

ADMINISTRACION LOCAL DE AGUA	AUTORIDADES ADMINISTRATIVAS DE AGUA	Permisos								
		Agrario	Acuícola	Energetico	Industrial	Minero	Pecuario	Poblacional	Recreativo	Turístico
Alto Mayo		1	1	--	--	--	1	5	--	--
Tarapoto		--	--	--	--	--	--	--	--	--
Huallaga Central	Huallaga	2 149	7	--	--	--	--	31	--	--
Tingo Maria		--	--	--	--	--	--	5	--	--
Alto Huallaga		--	1	--	--	--	--	--	--	--
SubTotal		2 150	9	--	--	--	1	41	--	--
Pucallpa		1	--	--	1	--	--	34	--	--
Atalaya	Ucayali	--	--	--	--	--	--	2	--	--
Perene		--	1	--	3	--	1	65	--	5
Tarma		27	--	--	--	--	--	3	--	--
SubTotal		28	1	--	4	--	1	104	--	5
Pasco		1	--	--	--	--	--	--	--	--
Mantaro	Mantaro	--	--	--	--	--	--	--	--	--
Huancavelica		5	--	--	--	--	--	--	--	--
SubTotal		6	--	--	--	--	--	--	--	--
Bajo Apurimac - Pampas		22	--	--	--	--	--	1	--	--
Medio Apurimac - Pachacaca	Pampas - Apurimac	42	3	--	1	5	--	30	1	--
Alto Apurimac - Velille		--	--	--	--	--	--	--	--	--
SubTotal		64	3	--	1	5	--	31	1	--
La Convención		5	--	--	--	--	--	--	--	--
Sicuni	Urubamba - Vilcanota	27	--	--	--	1	--	--	--	--
SubTotal		32	--	--	--	1	--	--	--	--
Cusco		172	7	--	3	--	--	213	--	--
Maldonado	Madre de Dios	--	6	--	18	171	5	96	2	--
Inambari		1	1	--	--	--	--	--	--	--
SubTotal		173	14	--	21	171	5	309	2	--
Ramis		33	--	--	--	--	--	--	--	--
Huancane	Titicaca	1	--	--	--	--	--	--	--	--
Juliaca		656	40	--	--	4	19	40	--	--
Ilavee		23	--	--	--	--	22	--	--	--
SubTotal		713	40	--	--	4	41	40	--	--
Total de permisos por tipo de uso		15 384	80	665 410	53	198	65	1 273	4	5

TOTAL DE PERMISOS OTORGADOS

682 472

-- magnitud cero

Fuente: Autoridad Nacional del Agua

Elaboración: Ministerio de Agricultura - Oficina de Estudios Económicos y Estadísticos

Cuadro Nº 113
OTORGAMIENTO DE DERECHOS DE USO DEL AGUA - LICENCIAS
MES: 2011 - 20 de Agosto 2011
(unidades)

ADMINISTRACION LOCAL DE AGUA	AUTORIDADES ADMINISTRATIVAS DE AGUA	Licencias								
		Agrario	Acuícola	Energetico	Industrial	Minero	Pecuario	Poblacional	Recreativo	Turístico
Tacna		2 600	--	--	1	4	2	12	--	--
Locumba - Sama		1 934	--	1	27	1	--	43	--	--
Moquegua		3 204	--	1	--	2	--	14	--	--
Tambo - Alto Tambo	Caplina - Ocoña	3 852	1	--	4	4	--	41	--	--
Chili		16 062	1	10	77	9	--	56	--	--
Colca - Sigvas - Chivay		16 906	2	--	6	1	--	5	--	--
Camana - Majes		8 207	3	--	3	8	--	19	--	--
Ocoña - Pausa		2 676	3	5	3	8	--	19	--	--
SubTotal		55 441	10	17	121	37	2	209	--	--
Chaparra - Acari		--	--	--	6	8	--	18	--	--
Grande		3 494	--	1	6	10	--	21	--	--
Ica	Chaparra - Chincha	14 764	--	--	4	1	1	10	1	--
Río Seco		91	--	--	--	--	--	--	--	--
Pisco		2 790	--	--	1	--	--	1	--	--
San Juan		6 676	--	--	19	4	2	7	--	--
SubTotal		27 815	--	1	36	23	3	57	1	--
Mala - Omas - Cañete		18 776	1	2	3	4		34	6	--
Chillon - Rimac - Lurin		5 561	6	10	150	5	21	405	5	--
Chancay - Huaral	Cañete - Fortaleza	8 921	1		5	1	6	6	--	--
Huaura		5 054	4	13	4	6	5	15	--	--
Barranca		7 152	--	10	19	8		17	--	--
SubTotal		45 464	12	35	181	24	32	477	11	--
Casma - Huarmey		5 893	--	--	--	6	1	65	--	--
Huaraz		15 166	21	9	1	28	--	642	2	--
Santa - Lacramarca - Nepeña	Huarmey - Chicama	3 804	2	1	45	--	3	68	2	--
Santiago de Chuco		8	1	--	--	4	--	10	--	--
Moche - Viru - Chao		9 936	--	--	16	2	--	9	--	--
Chicama		19 553	1		--	3	3	3	--	--
SubTotal		54 360	25	10	62	43	7	797	4	--
Jequetepeque		17 751	--	1	3	1	--	72	--	--
Zaña		5 068	--	--	--	--	--	--	--	--
Chancay - Lambayeque		24 165	--	1	3	1	--	109	--	--
Motupe - Olmos - La Leche	Jequetepeque - Zaramulla	7 232	--	--	2	--	--	9	--	--
Medio y Bajo Piura		70 740	1	1	3	--	1	77	4	--
Alto Piura - Huancabamba		20 702	--	--	--	--	--	146	--	--
San Lorenzo		9 066	--	1	--	--	--	2	--	--
Chira		25 857	2	1	22	--	--	5	1	--
Tumbes		6 418	18	--	4	--	--	14	--	--
SubTotal		186 999	21	5	37	2	1	434	5	--
Chichipe - Chamaya		151	--	3	3	--	4	40	--	--
Bagua - Santiago		12	1	1	--	--	--	20	--	--
Utcubamba		51	3	6	6	--	1	132	--	--
Chotano - Llaucano		--	--	--	--	--	--	--	--	--
Las Yangas Suite	Marañon	--	--	--	--	--	--	--	--	--
Cajamarca		125	2	--	1	5	--	27	--	--
Crisnejas		734	--	2	--	--	--	71	--	--
Huamachuco		14	11	8	13	19	--	242	--	--
Pomabamba		115	17	3	5	--	--	230	--	--
Alto Marañon		--	1	1	5	2	--	25	--	--
SubTotal		1 202	35	24	33	26	5	787	--	--
Iquitos	Amazonas	--	156	--	81	--	--	140	10	--
Alto Amazonas		--	7	--	6	--	--	11	--	--
SubTotal		--	163	--	87	--	--	151	10	--

continúa

conclusión

ADMINISTRACION LOCAL DE AGUA	AUTORIDADES ADMINISTRATIVAS DE AGUA	Licencias								
		Agrario	Acuícola	Energetico	Industrial	Minero	Pecuario	Poblacional	Recreativo	Turístico
Alto Mayo		3	27	5	2	--	7	101	1	--
Tarapoto		1 171	17	--	10	--	3	47	--	--
Huallaga Central	Huallaga	--	--	--	--	--	--	7	--	--
Tingo María		3	--	--	--	--	--	9	4	--
Alto Huallaga		70	1	2	--	--	--	--	--	--
SubTotal		1 247	45	7	12	--	10	164	5	--
Pucallpa		5	7	--	18	--	3	298	1	--
Atalaya	Ucayali	--	--	1	1	--	--	13	--	--
Perene		--	4	11	5	3	1	175	4	21
Tarma		13	4	1	--	--	--	6	--	--
SubTotal		18	15	13	24	3	4	492	5	21
Pasco		44	35	10	2	12	--	62	--	--
Mantaro	Mantaro	19 786	--	2	--	--	--	--	--	--
Huancavelica		1 484	1	--	--	--	--	328	--	--
SubTotal		21 314	36	12	2	12	--	390	--	--
Bajo Apurimac - Pampas		7	1	2	7	2	--	261	--	--
Medio Apurimac - Pachacaca	Pampas - Apurimac	138	11	5	--	5	6	105	--	--
Alto Apurimac - Velille		--	--	--	--	--	--	--	--	--
SubTotal		145	12	7	7	7	6	366	--	--
La Convención	Urubamba - Vilcanota	--	--	--	1	--	--	4	--	--
Sicuani		91	1	--	--	3	--	37	--	--
SubTotal		91	1	--	1	3	--	41	--	--
Cusco		--	--	--	2	--	--	7	--	--
Maldonado	Madre de Dios	1	4	--	27	47	2	61	28	--
Inambari		2	1	1	--	4	--	4	--	--
SubTotal		3	5	1	29	51	2	72	28	--
Ramis		81	1	--	--	1	5	9	--	--
Huancane	Titicaca	19	2	--	--	4	--	17	--	--
Juliaca		59	2	--	4	1	2	152	--	--
Ilavee		22	11	--	--	--	6	46	--	--
SubTotal		181	16	--	4	6	13	224	--	--
Total de licencias por tipo de uso		394 280	396	132	636	237	85	4 661	69	21
TOTAL DE LICENCIAS OTORGADAS										400 517

-- magnitud cero

Fuente: Autoridad Nacional del Agua

Elaboración: Ministerio de Agricultura - Oficina de Estudios Económicos y Estadísticos

Cuadro Nº 114
OTORGAMIENTO DE DERECHOS DE USO DEL AGUA - AUTORIZACIONES
MES: 2011 - 20 de Agosto 2011
(unidades)

ADMINISTRACION LOCAL DE AGUA	AUTORIDADES ADMINISTRATIVAS DE AGUA	Autorizaciones								
		Agrario	Energetico	Industrial	Pecuario	Recreativo	Minero	Poblacional	Acuícola	Transporte
Tacna		2	--	1	--	--	--	4	--	--
Locumba - Sama		--	--	--	--	--	--	--	--	--
Moquegua		1	--	3	--	--	1	9	3	--
Tambo - Alto Tambo	Caplina - Ocoña	--	--	--	--	--	1	1	--	--
Chili		--	--	--	--	--	--	1	--	--
Colca - Siguas - Chivay		--	--	3	--	--	1	9	1	--
Camana - Majes		--	--	--	--	--	--	--	--	--
Ocoña - Pausa		--	--	--	--	--	--	--	--	--
SubTotal		3	--	7	--	--	3	24	4	--
Chaparra - Acari		--	--	--	--	--	2	--	--	--
Grande		4	--	4	--	--	3	1	--	--
Ica	Chaparra - Chincha	2	--	2	--	--	--	7	--	--
Río Seco		16	--	--	--	--	--	2	--	--
Pisco		--	--	--	--	--	1	--	--	--
San Juan		--	--	--	--	--	--	2	--	--
SubTotal		22	--	6	--	--	6	12	--	--
Mala - Omas - Cañete		--	4	6	--	2	1	1	--	--
Chillon - Rimac - Lurin		--	2	6	--	--	3	18	--	--
Chancay - Huaral	Cañete - Fortaleza	--	--	--	--	--	--	--	--	--
Huaura		--	1	--	--	--	--	--	--	--
Barranca		--	--	2	--	--	20	--	--	--
SubTotal		--	7	14	--	2	24	19	--	--
Casma - Huarney		--	--	--	--	--	1	--	--	--
Huaraz		--	--	--	--	--	5	--	--	--
Santa - Lacramarca - Nepeña	Huarney - Chicama	--	--	--	--	--	4	--	--	--
Santiago de Chuco		--	--	--	--	--	1	--	--	--
Moche - Viru - Chao		--	--	--	--	--	--	--	--	--
Chicama		--	--	--	--	--	7	--	--	--
SubTotal		--	--	--	--	--	18	--	--	--
Jequetepeque		--	1	--	--	--	3	88	1	8
Zaña		--	--	--	--	--	--	--	--	--
Chancay - Lambayeque		--	1	--	--	--	--	--	--	--
Motupe - Olmos - La Leche		--	--	1	--	--	--	3	--	--
Medio y Bajo Piura	Jequetepeque - Zaramulla	--	--	--	--	--	--	--	1	--
Alto Piura - Huancabamba		--	--	5	--	--	2	31	--	--
San Lorenzo		--	--	--	--	--	--	--	--	--
Chira		--	--	--	--	--	--	--	--	--
Tumbes		--	--	--	--	--	--	--	--	--
SubTotal		--	2	6	--	--	5	122	2	8
Chichipe - Chamaya		15	--	--	--	--	3	--	--	--
Bagua - Santiago		--	--	1	--	--	--	--	--	--
Utcubamba		10	2	1	2	--	3	23	--	1
Chotano - Llaucano		--	--	--	--	--	--	--	--	--
Las Yangas Suite	Marañon	1	--	--	--	--	1	--	--	--
Cajamarca		53	--	1	--	--	14	43	1	--
Crisnejas		3	--	--	--	--	--	2	--	--
Huamachuco		--	6	6	--	--	43	15	4	--
Pomabamba		--	1	--	--	--	4	1	--	--
Alto Marañon		7	--	3	--	--	7	13	--	--
SubTotal		89	9	12	2	--	75	97	5	1
Iquitos	Amazonas	--	--	17	--	--	9	24	1	--
Alto Amazonas		--	--	3	--	--	--	4	--	--
SubTotal		--	--	20	--	--	9	28	1	--

continúa

conclusión

ADMINISTRACION LOCAL DE AGUA	AUTORIDADES ADMINISTRATIVAS DE AGUA	Autorizaciones								
		Agrario	Energetico	Industrial	Pecuario	Recreativo	Minero	Poblacional	Acuícola	Transporte
Alto Mayo		5	--	1	--	--	--	3	--	--
Tarapoto		--	--	--	--	--	--	--	--	--
Huallaga Central	Huallaga	--	--	--	--	--	1	--	--	--
Tingo Maria		--	--	--	--	--	--	--	--	--
Alto Huallaga		--	--	--	--	--	--	--	--	--
SubTotal		5	--	1	--	--	1	3	--	--
Pucallpa		--	--	3	--	--	3	22	3	--
Atalaya	Ucayali	--	--	--	--	--	--	1	--	--
Perene		--	--	2	--	--	--	8	--	--
Tarma		20	--	1	2	--	--	12	1	--
SubTotal		20	--	6	2	--	3	43	4	--
Pasco		--	--	--	1	--	1	--	--	--
Mantaro	Mantaro	--	--	--	--	--	--	--	--	--
Huancavelica		--	--	--	--	--	18	--	--	--
SubTotal		--	--	--	1	--	19	--	--	--
Bajo Apurimac - Pampas		98	--	--	--	1	7	47	1	21
Medio Apurimac - Pachacaca	Pampas - Apurimac	21	2	--	--	1	7	22	2	--
Alto Apurimac - Velille		--	--	--	--	--	--	--	--	--
SubTotal		119	2	--	--	2	14	69	3	21
La Convención	Urubamba - Vilcanota	--	--	16	--	--	--	--	--	--
Sicuni		--	--	--	--	--	4	1	--	--
SubTotal		--	--	16	--	--	4	1	--	--
Cusco		--	--	1	--	--	2	--	--	--
Maldonado	Madre de Dios	--	1	53	17	101	229	84	6	--
Inambari		--	--	3	--	--	5	1	--	--
SubTotal		--	1	57	17	101	236	85	6	--
Ramis		1	--	1	--	--	--	--	--	--
Huancane	Titicaca	--	--	1	--	--	--	--	--	--
Juliaca		2	--	--	--	--	1	10	--	--
Ilavee		--	--	--	--	--	1	--	--	--
SubTotal		3	--	2	--	--	2	10	--	--
Total de autorizaciones por tipo de uso		261	21	147	22	105	419	513	25	30
TOTAL DE AUTORIZACIONES OTORGADAS										1 543

-- magnitud cero

Fuente: Autoridad Nacional del Agua

Elaboración: Ministerio de Agricultura - Oficina de Estudios Económicos y Estadísticos

Cuadro Nº 115
VOLUMENES DE DERECHOS DE USO DEL AGUA - PERMISOS
MES: 2011 - 20 de Agosto 2011
(M³)

ADMINISTRACION LOCAL DE AGUA	AUTORIDADES ADMINISTRATIVAS DE AGUA	Permisos								
		Agrario	Acuícola	Energético	Industrial	Minero	Pecuario	Poblacional	Recreativo	Turístico
Tacna		--	--	--	--	--	--	--	--	--
Locumba - Sama		384 934,00	--	--	--	--	--	--	--	--
Moquegua		67 625,80	--	--	--	--	--	--	--	--
Tambo - Alto Tambo	Caplina - Ocoña	4 001 017,78	--	--	--	--	--	--	--	--
Chili		20 638,00	--	--	--	--	--	--	--	--
Colca - Siguas - Chivay		--	--	--	186 062,00	384,00	--	--	13 140,00	--
Camana - Majes		184 693,82	--	--	--	--	--	--	--	--
Ocoña - Pausa		2 595 021,00	--	--	--	--	--	--	--	--
SubTotal		7 253 930,40	--	--	186 062,00	384,00	--	--	13 140,00	--
Chaparra - Acari		--	--	--	--	98 550,00	--	15 800,00	--	--
Grande		--	--	--	--	2 880,00	--	--	--	--
Ica	Chaparra - Chincha	145 675,55	--	--	--	--	--	--	--	--
Río Seco		--	--	--	--	--	--	--	--	--
Pisco		105 657 124,54	--	--	--	--	--	176 256,00	--	--
San Juan		17 382 976,16	--	--	--	--	--	--	--	--
SubTotal		123 185 776,25	--	--	--	101 430,00	--	192 056,00	--	--
Mala - Omas - Cañete		2 745 825,00	--	--	--	--	--	1 234 440,60	--	--
Chillon - Rimac - Lurin		514 900,93	--	--	--	--	--	--	--	--
Chancay - Huaral	Cañete - Fortaleza	43 689 455,00	--	--	--	--	--	--	--	--
Huaura		28 423 894,24	4 036 608,00	--	2 772,00	--	--	720,00	--	--
Barranca		2 062 839,17	3 468 960,00	--	--	--	--	70 052,00	--	--
SubTotal		77 436 914,34	7 505 568,00	--	2 772,00	--	--	1 305 212,60	--	--
Casma - Huarvey		863,69	--	--	--	--	--	14 601,18	--	--
Huaraz		--	--	--	--	--	--	646 488,00	--	--
Santa - Lacramarca - Nepeñ	Huarvey - Chicama	905 960,67	--	--	364 420,51	--	--	419 224,37	--	--
Santiago de Chuco		--	--	--	--	--	--	--	--	--
Moche - Viru - Chao		--	--	--	--	--	--	--	--	--
Chicama		--	--	--	--	--	--	--	--	--
SubTotal		906 824,36	--	--	364 420,51	--	--	1 080 313,55	--	--
Jequetepeque		--	--	--	--	--	--	--	--	--
Zaña		--	--	--	--	--	--	--	--	--
Chancay - Lambayeque		525 146,30	0,00	--	--	--	--	--	--	--
Motupe - Olmos - La Leche	Jequetepeque - Zaramulla	33 370,00	0,00	--	--	--	--	--	--	--
Medio y Bajo Piura		8 063 451,00	35 100 000,00	--	572 174,00	--	--	--	--	--
Alto Piura - Huancabamba		31 780,72	--	--	--	--	--	--	--	--
San Lorenzo		--	--	--	--	--	--	--	--	--
Chira		8 205 530,00	--	--	--	--	--	--	--	--
Tumbes		--	--	--	--	--	--	--	--	--
SubTotal		16 859 278,02	35 100 000,00	--	572 174,00	--	--	--	--	--

continúa

conclusión

ADMINISTRACION LOCAL DE AGUA	AUTORIDADES ADMINISTRATIVAS DE AGUA	Permisos								
		Agrario	Acuícola	Energetico	Industrial	Mínero	Pecuario	Poblacional	Recreativo	Turístico
Chichipe - Chamaya		29 917 191,00	--	160 833,60	50 516 250,96	--	43 877 728,08	--	--	--
Bagua - Santiago		--	--	--	--	--	--	--	--	--
Utcubamba		181 736,21	--	--	94,61	18 283,87	83 072,00	805 065,46	--	--
Chotano - Llaucano		--	--	--	--	--	--	--	--	--
Las Yangas Suite		--	--	--	--	--	--	--	--	--
Cajamarca	Marañon	298,27	--	--	1 200,00	--	840,00	1 420,00	--	--
Crisnejas		--	--	--	--	--	--	--	--	--
Huamachuco		14 503 636,90	--	504 576,00	--	--	32 258,00	283 824,00	--	--
Pomabamba		--	--	--	--	7 575,00	--	63,00	--	--
Alto Marañon		--	--	--	--	--	--	--	--	--
SubTotal		44 602 862,38	--	665 409,60	50 517 545,57	25 858,87	43 993 898,08	1 090 372,46	--	--
Iquitos	Amazonas	--	4 693 392,50	--	10 752,00	--	--	22 850,40	--	--
Alto Amazonas		1 440,00	--	--	--	--	--	212,25	--	--
SubTotal		1 440,00	4 693 392,50	--	10 752,00	--	--	23 062,65	--	--
Alto Mayo		15 768,00	--	--	--	--	31 536,00	102 492,00	--	--
Tarapoto		12 961 936,00	3 917 878,52	--	43 682,00	--	48 000,00	1 234 925,57	--	--
Huallaga Central	Huallaga	178 974 578,01	157 211,01	--	--	--	--	1 438 506,80	--	--
Tingo Maria		--	--	--	--	--	--	--	--	--
Alto Huallaga		--	40,00	--	--	--	--	--	--	--
SubTotal		191 952 282,01	4 075 129,53	--	43 682,00	--	79 536,00	2 775 924,37	--	--
Pucallpa		311,04	--	--	2 700,00	--	--	--	--	--
Atalaya	Ucayali	--	--	--	--	--	--	27 214,00	--	--
Perene		--	9 000,00	--	79 100,00	--	5 256,00	14 107 668,74	--	--
Tarma		11 615 602,32	--	--	--	--	--	403 660,80	--	--
SubTotal		11 615 913,36	9 000,00	--	81 800,00	--	5 256,00	14 538 543,54	--	--
Pasco		--	--	--	--	--	--	--	--	--
Mantaro	Mantaro	--	--	--	--	--	--	--	--	--
Huancavelica		345 150,72	--	--	--	--	--	--	--	--
SubTotal		345 150,72	--	--	--	--	--	--	--	--
Bajo Apurimac - Pampas		19 019 487,74	--	--	--	--	--	--	--	--
Medio Apurimac - Pachaca	Pampas - Apurimac	12 370 281,52	79 476,00	--	934,40	47 803,00	--	1 663 004,86	31 104,00	--
Alto Apurimac - Velille		--	--	--	--	--	--	--	--	--
SubTotal		31 389 769,26	79 476,00	--	934,40	47 803,00	--	1 663 004,86	31 104,00	--
La Convención	Urubamba - Vilcanota	3 974,71	--	--	--	--	--	--	--	--
Sicuani		76 911 573,60	--	--	--	230 212,80	--	--	--	--
SubTotal		76 915 548,31	--	--	--	230 212,80	--	--	--	--
Cusco		310 444 890,11	1 487 393,28	--	450 999,04	--	--	28 917 815,91	--	--
Maldonado	Madre de Dios	--	1 302 052,00	--	6 292 340,00	23 845 094,18	466 560,00	2 873 218,64	630 000,00	--
Inambari		--	--	--	--	--	5 091,75	--	--	--
SubTotal		310 444 890,11	2 789 445,28	--	6 743 339,04	23 845 094,18	471 651,75	31 791 034,55	630 000,00	--
Ramis		2 136 757,00	--	--	--	--	--	--	--	--
Huancane	Titicaca	7 993,74	--	--	--	--	--	--	--	--
Juliaca		19 595,82	74 000,00	--	--	--	--	--	--	--
Ilavee		1 606 215,56	--	--	--	--	107 052,36	--	--	--
SubTotal		3 770 562,12	74 000,00	--	--	--	107 052,36	--	--	--
Volumen otorgado por tipo de uso		896 681 141,65	54 326 011,31	665 409,60	58 523 481,52	24 250 782,85	44 657 394,18	54 459 524,58	674 244,00	--
TOTAL DE VOLUMEN OTORGADO										1 134 237 989,68

-- magnitud cero

Fuente: Autoridad Nacional del Agua

Elaboración: Ministerio de Agricultura - Oficina de Estudios Económicos y Estadísticos

Cuadro Nº 116
VOLUMENES DE DERECHOS DE USO DEL AGUA - LICENCIAS
MES: 2011 - 20 de Agosto 2011
(M³)

ADMINISTRACION LOCAL DE AGUA	AUTORIDADES ADMINISTRATIVAS DE AGUA	Licencias								
		Agrario	Acuícola	Energético	Industrial	Minero	Pecuario	Poblacional	Recreativo	Turístico
Tacna		91 928 784,16	--	--	--	--	156 640,00	4 827 979,00	--	--
Locumba - Sama		138 174 262,60	--	47 304 000,00	46 277 069,00	4 131 216,00	--	6 036 232,89	--	--
Moquegua		56 478 324,18	--	--	--	105 084,00	--	4 552 383,60	--	--
Tambo - Alto Tambo	Caplina - Ocoña	181 458 905,29	32 150,00	--	2 952 400,32	1 095 749,76	--	5 110 367,70	--	--
Chili		213 727 552,79	189 216,00	236 926 800,81	7 934 892,96	46 353 948,00	--	97 869 939,94	--	--
Colca - Siguas - Chivay		419 988 426,08	600 000,00	--	2 104 636,16	1 178,00	--	1 260 739,00	--	--
Camana - Majes		600 103 972,20	1 280 361,12	--	1 232 742,40	6 045 135,64	--	5 702 711,24	--	--
Ocoña - Pausa		111 546 332,15	1 280 361,12	62 125 920,00	1 232 742,40	6 045 135,64	--	5 702 711,24	--	--
SubTotal		1 813 406 559,44	3 382 088,24	346 356 720,81	61 734 483,24	63 777 447,04	156 640,00	131 063 064,61	--	--
Chaparra - Acari		--	--	--	264 651,00	375 246,45	--	2 952 764,59	--	--
Grande		92 275 269,64	--	--	452 816,00	574 338,00	--	1 436 466,00	--	--
Ica	Chaparra - Chincha	157 891 407,76	--	--	1 715 787,00	1 555,20	20 736,00	2 437 633,70	12 441,00	--
Río Seco		52 295 318,00	--	--	--	--	--	--	--	--
Pisco		106 642 691,22	--	--	2 592,00	--	--	--	--	--
San Juan		89 187 570,30	--	--	4 009 269,00	367 128,10	5 184,00	9 382 492,10	--	--
SubTotal		498 292 256,91	--	--	6 445 115,00	1 318 267,75	25 920,00	16 209 356,39	12 441,00	--
Mala - Omas - Cañete		492 433 965,37	630 720,00	1 133 824 000,00	3 786 391,20	911 529,00	--	138 213 465,43	2 194 560,00	--
Chillon - Rimac - Lurin		113 076 744,56	9 937 492,34	94 517 221,00	14 401 685,37	168 987,20	350 388,08	206 951 827,01	130 869,30	--
Chancay - Huaral	Cañete - Fortaleza	255 733 103,47	--	--	--	--	--	--	--	--
Huaura		391 239 819,80	10 712,00	394 516 120,00	7 886 931,00	11 562 800,00	676 404,00	9 129 333,28	--	--
Barranca		480 967 205,35	--	1 098 174 960,00	17 498 286,32	1 978 697,20	--	24 892 445,26	--	--
SubTotal			1 733 450 838,55	10 578 924,34	2 721 032 301,00	43 573 293,89	14 622 013,40	1 026 792,08	379 187 070,98	2 325 429,30
Casma - Huarmey		135 498 960,86	--	--	--	87 792,00	1 051,20	1 937 968,42	--	--
Huaraz		232 981 332,90	12 882 853,17	526 026 400,00	67 802,40	5 927 600,42	--	59 575 561,18	33 638,40	--
Santa - Lacramarca - Neç	Huarmey - Chicama	196 169 947,04	489 400,00	74 000,00	4 940 363,84	--	70 371,02	29 199 167,99	22 384,32	--
Santiago de Chuco		1 120 973,84	21 375,00	--	--	1 932 788,00	--	1 335 928,50	--	--
Moche - Viru - Chao		374 701 109,11	--	--	755 777,77	--	--	152 471,00	--	--
Chicama		449 370 741,93	1 324 512,00	--	--	4 665,60	107 088,00	671 900,00	--	--
SubTotal		1 389 843 065,67	14 718 140,17	526 100 400,00	5 763 944,01	7 952 846,02	178 510,22	92 872 997,09	56 022,72	--
Jequetepeque		470 439 672,76	--	15 768 000,00	588 146,40	315 360,00	--	2 703 194,45	--	--
Zaña		53 995 221,78	--	--	--	--	--	--	--	--
Chancay - Lambayeque		491 931 583,53	--	69 400 000,00	1 022 698,80	911 000,00	--	3 629 278,94	--	--
Motupe - Olmos - La Lec	Jequetepeque - Zaramulla	122 937 454,85	--	--	459 648,00	--	--	2 286 118,00	--	--
Medio y Bajo Piura		701 497 382,58	--	1 256 780 000,00	579 596,00	--	--	10 220 983,00	219 000,00	--
Alto Piura - Huancabamb		6 185 929 365,44	--	--	--	--	--	197 374 327,06	--	--
San Lorenzo		463 911 944,92	--	--	4 860,00	--	--	1 261 440,00	--	--
Chira		815 883 975,82	847 000,00	455 379 840,00	75 181 151,43	--	--	29 474 220,00	--	--
Tumbes		267 685 662,13	14 368 106,00	--	13 486,56	--	--	10 856 052,00	--	--
SubTotal		9 574 212 263,81	15 215 106,00	1 797 327 840,00	77 849 587,19	1 226 360,00	--	257 805 613,45	219 000,00	--

continúa

conclusión

ADMINISTRACION LOCAL DE AGUA	AUTORIDADES ADMINISTRATIVAS DE AGUA	Licencias								
		Agrario	Acuícola	Energetico	Industrial	Minero	Pecuario	Poblacional	Recreativo	Turístico
Chichipe - Chamaya		7 029 864,88	--	40 996 800,00	15 768,00	--	1 971,00	451 753,20	--	--
Bagua - Santiago		607,99	--	173 733 120,00	--	--	--	--	--	--
Utcubamba		569 216,00	157,68	269 206 721,28	1 051 733,48	--	--	9 890 001,81	--	--
Chotano - Llaucano		--	--	--	--	--	--	--	--	--
Las Yangas Suite		--	--	--	--	--	--	--	--	--
Cajamarca	Marañon	3 225 038,06	251 040,00	--	1,40	569,25	--	1 295 414,92	--	--
Crisnejas		2 214 886,26	--	27 436 320,00	--	--	--	1 731 937,54	--	--
Huamachuco		71 539,22	200 000,00	--	--	788 400,00	--	37 843,20	--	--
Pomabamba		163 102,00	430 432,00	--	--	--	--	144 748,96	--	--
Alto Marañon		--	85 147,00	--	1 322 260,36	2 513 732,65	--	1 802 659,38	--	--
SubTotal		13 274 254,41	966 776,68	511 372 961,28	2 389 763,24	3 302 701,90	1 971,00	15 354 359,00	--	--
Iquitos	Amazonas	--	2 772 044,38	--	1 302 484,30	--	--	49 739 513,49	2 335 098,66	--
Alto Amazonas		--	56 513,70	--	199 868,50	--	--	315 141,00	--	--
SubTotal		--	2 828 558,08	--	1 502 352,80	--	--	50 054 654,49	2 335 098,66	--
Alto Mayo		189 216,00	1 392 542,00	--	867 240,00	--	772 632,00	11 579 790,00	47 304,00	--
Tarapoto		42 579 140,00	1 597 868,14	--	71 620,80	--	3 678,24	11 552 369,93	--	--
Huallaga Central	Huallaga	--	--	--	--	--	--	4 728 366,04	--	--
Tingo Maria		--	--	--	--	--	--	--	--	--
Alto Huallaga		1,15	0,01	0,05	--	--	--	--	--	--
SubTotal		42 768 357,15	2 990 410,15	167 140 600,05	938 860,80	--	776 310,24	27 860 525,97	47 304,00	--
Pucallpa		--	66 685,80	--	--	--	--	4 276,84	--	--
Atalaya	Ucayali	--	--	27 371 520,00	--	--	--	272 650,76	--	--
Perene		--	63 214,31	2 904 189 959,84	197 323,73	781 488,00	373 248,00	6 804 135,39	39 630,00	967 680,00
Tarma		10 859 947,20	19 867 680,00	630 720 000,00	--	--	--	381 858,91	--	--
SubTotal		10 859 947,20	19 997 580,11	3 562 281 479,84	197 323,73	781 488,00	373 248,00	7 462 921,90	39 630,00	967 680,00
Pasco		1 284 904,00	7 343 486,96	736 220 000,00	--	30 608 921,60	--	32 880 494,60	--	--
Mantaro	Mantaro	57 879 417,50	--	271 321 000,00	--	--	--	--	--	--
Huancavelica		13 591 988,19	255 500,00	--	--	--	--	87 984 502,22	--	--
SubTotal		72 756 309,68	7 598 986,96	1 007 541 000,00	--	30 608 921,60	--	120 864 996,82	--	--
Bajo Apurimac - Pampas		565 282,80	1 261 440,00	25 228 800,00	76 947,84	761 909,76	--	34 553 825,22	--	--
Medio Apurimac - Pacha	Pampas - Apurimac	85 463 787,15	3 880 390,68	84 004 328,00	--	1 639 150,00	693 774,72	6 841 804,64	--	--
Alto Apurimac - Velille		--	--	--	--	--	--	--	--	--
SubTotal		86 029 069,95	5 141 830,68	109 233 128,00	76 947,84	2 401 059,76	693 774,72	41 395 629,86	--	--
La Convención	Urubamba - Vilcanota	--	--	--	567,00	--	--	12 382,60	--	--
Sicuani		83 557 280,64	155 520,00	--	--	194 262,00	--	1 511 529,35	--	--
SubTotal		83 557 280,64	155 520,00	--	567,00	194 262,00	--	1 523 911,95	--	--
Cusco		--	--	--	255 052,80	--	--	85 903,20	--	--
Maldonado	Madre de Dios	924 000,00	270 784,00	--	375 524,00	4 464 425,07	62 856,00	4 566 965,96	12 370 000,00	--
Inambari		35 571,00	346 896,00	630 720 000,00	--	514 986,63	--	204 984,00	--	--
SubTotal		959 571,00	617 680,00	630 720 000,00	630 576,80	4 979 411,70	62 856,00	4 857 853,16	12 370 000,00	--
Ramis		5 754 745,00	5 573 400,00	--	--	36 988,00	811 663,00	786 592,20	--	--
Huancane	Titicaca	2 002 435,49	1 465 635,60	--	--	925 188,19	--	269 195,73	--	--
Juliaca		1 886 467,99	--	--	--	--	75 140,00	14 261 841,00	--	--
Ilavee		7 668 042,36	713 186,76	--	--	--	78 139,08	965 253,16	--	--
SubTotal		17 311 690,84	7 752 222,36	--	--	962 176,19	964 942,08	16 282 882,09	--	--
Volumen otorgado por tipo de uso		15 336 721 465,28	91 943 823,76	11 379 106 430,98	201 102 815,54	132 126 955,36	4 260 964,34	1 162 795 837,77	17 404 925,68	967 680,00
TOTAL DE VOLUMEN OTORGADO										28 326 430 898,71

-- magnitud cero

Fuente: Autoridad Nacional del Agua

Elaboración: Ministerio de Agricultura - Oficina de Estudios Económicos y Estadísticos

Cuadro Nº 117
VOLUMENES DE DERECHOS DE USO DEL AGUA - AUTORIZACIONES
MES: 2011 - 20 de Agosto 2011
(M³)

ADMINISTRACION LOCAL DE AGUA	AUTORIDADES ADMINISTRATIVAS DE AGUA	Autorizaciones								
		Agrario	Energético	Industrial	Pecuario	Recreacional	Minero	Poblacional	Acuícola	Transporte
Tacna		248 674,65	--	--	--	--	--	124 830,00	--	--
Locumba - Sama		--	--	--	--	--	--	--	--	--
Moquegua		25 000,00	--	18 700,00	--	--	15 768,00	183 200,00	946 080,00	--
Tambo - Alto Tambo	Caplina - Ocoña	--	--	--	--	--	60 225,00	49 640,00	--	--
Chili		--	--	--	--	--	--	--	--	--
Colca - Siguas - Chivay		--	--	343 269,36	--	--	1 460,00	1 472 780,84	25 311,00	--
Camana - Majes		--	--	--	--	--	--	--	--	--
Ocoña - Pausa		--	--	--	--	--	--	--	--	--
SubTotal		273 674,65	--	361 969,36	--	--	77 453,00	1 830 450,84	971 391,00	--
Chaparra - Acari		--	--	--	--	--	44 676,00	--	--	--
Grande		--	--	331 128,00	--	--	--	--	--	--
Ica	Chaparra - Chincha	--	--	1 688 367,80	--	--	--	3 240,00	--	--
Río Seco		--	--	--	--	--	--	--	--	--
Pisco		--	--	--	--	--	17 418,24	--	--	--
San Juan		--	--	--	--	--	--	368 580,00	--	--
SubTotal		--	--	2 019 495,80	--	--	62 094,24	371 820,00	--	--
Mala - Omas - Cañete		--	2 356 000 000,00	1 185 800,00	--	1 684 800,00	--	119 808,00	--	--
Chillon - Rimac - Lurin		--	--	--	--	--	33 112,80	26 280,00	--	--
Chancay - Huaral	Cañete - Fortaleza	--	--	--	--	--	--	--	--	--
Huaura		--	--	--	--	--	--	--	--	--
Barranca		--	--	1 700,00	--	--	111 410,60	--	--	--
SubTotal		--	2 356 000 000,00	1 187 500,00	--	1 684 800,00	144 523,40	146 088,00	--	--
Casma - Huarmey		--	--	--	--	--	3 382,00	--	--	--
Huaraz		--	--	--	--	--	1 520,00	--	--	--
Santa - Lacramarca - Nepeña	Huarmey - Chicama	--	--	--	--	--	3 163,12	--	--	--
Santiago de Chuco		--	--	--	--	--	2 432,00	--	--	--
Moche - Viru - Chao		--	--	--	--	--	--	--	--	--
Chicama		--	--	--	--	--	97 679,60	--	--	--
SubTotal		--	--	--	--	--	108 176,72	--	--	--
Jequetepeque		--	31 536,00	--	--	--	45 208,00	3 216 104,35	186 062,40	--
Zaña		--	--	--	--	--	--	--	--	--
Chancay - Lambayeque		--	--	--	--	--	--	--	--	--
Motupe - Olmos - La Leche	Jequetepeque - Zaramulla	--	--	33 600,00	--	--	--	36 828,00	--	--
Medio y Bajo Piura		--	--	--	--	--	--	--	10 000,00	--
Alto Piura - Huancabamba		--	--	8 559,17	--	--	10 950,00	610 777,65	--	--
San Lorenzo		--	--	--	--	--	--	--	--	--
Chira		--	--	--	--	--	--	--	--	--
Tumbes		--	--	--	--	--	--	--	--	--
SubTotal		--	31 536,00	42 159,17	--	--	56 158,00	386371--2	196 062,40	--

continúa

conclusión

ADMINISTRACION LOCAL DE AGUA	AUTORIDADES ADMINISTRATIVAS DE AGUA	Autorizaciones								
		Agrario	Energético	Industrial	Pecuario	Recreacional	Minero	Poblacional	Acuícola	Transporte
Chichipe - Chamaya		64 000,00	--	--	--	--	63 072,00	--	--	--
Bagua - Santiago		--	--	--	--	--	--	--	--	--
Utcubamba		209,00	--	--	--	--	3 060,00	--	--	283 875,00
Chotano - Llaucano		--	--	--	--	--	--	--	--	--
Las Yangas Suite	Marañón	--	--	--	--	--	--	--	--	--
Cajamarca		911,05	--	--	--	--	347 113,15	10 181,92	--	--
Crisnejas		2,10	--	--	--	--	--	37 212,48	--	--
Huamachuco		--	283 824 000,00	986 489,53	--	--	1 196 541,60	178 351,40	638 400,00	--
Pomabamba		--	--	--	--	--	23 976,00	15 768,00	--	--
Alto Marañón		--	--	157 680,00	--	--	345 108,27	252 288,00	--	--
SubTotal		65 122,15	283 824 000,00	1 144 169,53	--	--	1 978 871,02	493 801,80	638 400,00	283 875,00
Iquitos	Amazonas	--	--	1 585 043,40	--	--	51 832,72	80 101,96	105 014,88	--
Alto Amazonas		--	--	21 378,00	--	--	--	--	32 718,00	--
SubTotal		--	--	1 606 421,40	--	--	51 832,72	112 819,96	105 014,88	--
Alto Mayo		--	--	--	--	--	--	--	--	--
Tarapoto		--	--	--	--	--	--	--	--	--
Huallaga Central	Huallaga	--	--	--	--	--	10 200,00	--	--	--
Tingo Maria		--	--	--	--	--	--	--	--	--
Alto Huallaga		--	--	--	--	--	--	--	--	--
SubTotal		--	--	--	--	--	10 200,00	--	--	--
Pucallpa		--	--	--	--	--	--	--	--	--
Atalaya	Ucayali	--	--	--	--	--	--	23 652,00	--	--
Perene		--	--	78 328,00	--	--	--	101 019,72	--	--
Tarma		22 987 221,12	--	31 536,00	1 403 667,36	--	--	626 935,68	946 080,00	--
SubTotal		22 987 221,12	--	109 864,00	1 403 667,36	--	--	751 607,40	946 080,00	--
Pasco		--	--	--	--	--	--	--	--	--
Mantaro	Mantaro	--	--	--	--	--	--	--	--	--
Huancavelica		--	--	--	--	--	1 743 325,50	--	--	--
SubTotal		--	--	--	--	--	1 743 325,50	--	--	--
Bajo Apurímac - Pampas		441 948,82	--	--	--	--	517 164,88	0,23	--	646 551 073,17
Medio Apurímac - Pachacaca	Pampas - Apurímac	6 322 509,28	14 086,80	--	--	93 300,00	249 451,40	1 138 720,40	18 680,40	--
Alto Apurímac - Velille		--	--	--	--	--	--	--	--	--
SubTotal		6 764 458,10	14 086,80	--	--	93 300,00	766 616,28	1 138 720,63	18 680,41	646 551 073,17
La Convención	Urubamba - Vilcanota	--	--	7 454,54	--	--	--	--	--	--
Sicuani		--	--	--	--	--	71 111,64	6 307,20	--	--
SubTotal		--	--	7 454,54	--	--	71 111,64	6 307,20	--	--
Cusco		--	--	300,00	--	--	6 750,00	--	--	--
Maldonado	Madre de Dios	--	--	8 188 419,24	35 740,80	452 206,70	3 852 235,32	11 125 814,40	--	--
Inambari		--	--	254 112,57	--	--	70 974,15	141 912,00	--	--
SubTotal		--	--	8 442 831,81	35 740,80	452 206,70	3 929 959,47	11 267 726,40	--	--
Ramís		--	--	78 068,00	--	--	--	--	--	--
Huancane	Titicaca	--	--	14 949,67	--	--	--	--	--	--
Juliaca		--	--	--	--	--	--	--	--	--
Ilavee		--	--	--	--	--	6 307,20	--	--	--
SubTotal		--	--	93 017,67	--	--	6 307,20	--	--	--
Volumen otorgado por tipo de uso		30 090 476,03	2 639 869 622,80	15 014 883,28	1 439 408,16	2 230 306,70	9 006 629,18	19 983 052,23	2 875 628,69	646 834 948,17
TOTAL DE VOLUMEN OTORGADO							3 367 344 955,24			

-- magnitud cero

Fuente: Autoridad Nacional del Agua

Elaboración: Ministerio de Agricultura - Oficina de Estudios Económicos y Estadísticos

CUADRO Nº 118
CERTIFICACION AMBIENTAL DEL SECTOR AGRARIO, SEGÚN GOBIERNO REGIONAL
PERIODO: Enero - Agosto 2011

GOBIERNO REGIONAL	INSTRUMENTO DE GESTION AMBIENTAL	NOMBRE DE PROYECTO	RESOLUCION DIRECTORAL	FECHA
Arequipa	Estudio de Impacto Ambiental Semidetallado (EIA-sd)	Planta de Beneficio de Cerdos Rico Pollo S.A.C.	001-AG-DVM-DGAA	03/01/2011
Ayacucho	Estudio de Impacto Ambiental Detallado (EIA-d)	Moderno centro de beneficio de Quicapata de la comunidad campesina de Quicapata.	013-11-AG-DVM-DGAA	17/06/2011
Huancavelica	Estudio de Impacto Ambiental Semidetallado (EIA-sd)	Proyecto Construcción de la Presa de Embalsamiento de Agua Chocllanca	021-11-AG-DVM-DGAA	05/08/2011
	Estudio de Impacto Ambiental Semidetallado (EIA-sd)	Irrigación Liscay - San Juan de Yanac	009-11-AG-DVM-DGAA	21/03/2011
Ica	Evaluación Ambiental Preliminar (EAP)	Construcción del Canal de Lanchas	016-11-AG-DVM-DGAA	26/07/2011
	Programa de Adecuación y Manejo Ambiental (PAMA)	Planta Procesadora Agroindustrial de ICATOM S.A.	002-11-AG-DVM-DGAA	10/01/2011
Junin	Evaluación Ambiental Preliminar (EAP)	Instalación y funcionamiento de un centro de beneficio de cuyes le Cáritas Arquidiócesana de Huancayo.	011-11-AG-DVM-DGAA	28/03/2011
La Libertad	Declaración de Impacto Ambiental (DIA)	Granja Tecnificada de Porcinos y Planta de Alimentos Balanceados - Moche	022-11-AG-DVM-DGAA	08/08/2011
Lambayeque	Plan de Cierre	Fábrica de Fideos Napoli S.A.C.	023-11-AG-DVM-DGAA	12/08/2011
Lambayeque	Programa de Adecuación y Manejo Ambiental (PAMA)	Perales Huancaruna S.A.C. Planta Chiclayo	014-11-AG-DVM-DGAA	21/06/2011
Lima	Denegar el Estudio de Impacto Ambiental (EIA)	Actividades en Curso de la empresa Agroindustrial Paramonga S.A.A.	020-11-AG-DVM-DGAA	04/08/2011
	Programa de Adecuación y Manejo Ambiental (PAMA)	Frigorífico Camal San Pedro de la empresa Camal San Pedro S.A.C.	008-11-AG-DVM-DGAA	07/03/2011
Lima Metropolitana	Estudio de Impacto Ambiental (EIA)	Construcción y Operación del Camal de Servicios Agropecuarios Ganaderos e Industriales S.A. - SAGEISA	005-11-AG-DVM-DGAA	16/02/2011
Loreto	Estudio de Impacto Ambiental (EIA)	Planta de Procesamiento de Aceite de Palmas y Sistemas de Tratamiento de Aguas Residuales Industriales	025-11-AG-DVM-DGAA	24/08/2011
	Programa de Adecuación y Manejo Ambiental (PAMA)	Conservera Amazónica	019-11-AG-DVM-DGAA	03/08/2011
Puno	Evaluación Ambiental Preliminar (EAP)	Camal de Ovinos de la Comunidad de Sisipa-Challacollo de la Asociación de Carniceros El Gordito de Pomata-Puno	004-11-AG-DVM-DGAA	02/02/2011
	Declaración de Impacto Ambiental (DIA)	Fortalecimiento de la unidad de equipo mecanico del Proyecto Especial Afianzamiento y Ampliación de los Recursos Hídricos de Tacna	010-11-AG-DVM-DGAA	24/03/2011
Tacna	Estudio de Impacto Ambiental (EIA)	Proyecto Construcción de los Sistemas de Riego de Presurizado en los sectores Agrícolas Chejaya, Ilabaya, Mirave y Oconchay	024-11-AG-DVM-DGAA	23/08/2011
	Estudio de Impacto Ambiental Semidetallado (EIA-sd)	Proyecto de Mejoramiento del Canal principal Magollo	018-11-AG-DVM-DGAA	03/08/2011
Tumbes	Estudio de Impacto Ambiental (EIA)	Nivel de factibilidad Irrigación de la margen derecha del río Tumbes.	015-11-AG-DVM-DGAA	28/06/2011
Ucayali	Estudio de Impacto Ambiental (EIA)	Proyecto Construcción y Operación de la Planta Extractora de Aceite de Palma	017-11-AG-DVM-DGAA	27/07/2011

Fuente: Dirección de Gestión Ambiental Agraria

Elaboración: Ministerio de Agricultura - Oficina de Estudios Económicos y Estadísticos



El peruano
DIARIO OFICIAL

FUNDADO EN 1825 POR EL LIBERTADOR SIMÓN BOLÍVAR

Lima, viernes 7 de marzo de 2008

NORMAS LEGALES

Año XXV - Nº 10160 www.elperuano.com.pe 368287

Sumario

PODER EJECUTIVO	INTERIOR
PRESENCIA DEL CONSEJO DE MINISTROS	R.M. Nº 0161-2008-IN-1501.- Designan Directora de la Oficina de Asesoría Legal de la Dirección General de Gobierno Interior 368214
R.E. Nº 045-2008-PCM.- Autoriza viaje de funcionario a ELUL para participar en audiencia de la Comisión Interamericana de Derechos Humanos sobre el tema "Seguimiento de las Recomendaciones de la Comisión de la Verdad y Reconciliación" 368290	JUSTICIA
AGRICULTURA	RR.SS. N.ºs. 034, 035, 036, 037, 038, 039, 040, 041, 042, 043, 044 y 045-2008-AG.- Conceden indulto y derecho de gracia por razones humanitarias a internos de diversos establecimientos penitenciarios 368315
R.D. Nº 325-2008-AG-SEMASA-DIAIA.- Disponen publicar lista de plaguicidas agrícolas, de plaguicidas químicos de uso agrícola, de productos biológicos formulados	PRODUCE

El peruano
DIARIO OFICIAL

FUNDADO EN 1825 POR EL LIBERTADOR SIMÓN BOLÍVAR

AÑO DE LAS CUMBRES MUNDIALES EN EL PERÚ

Lima, viernes 7 de marzo de 2008

NORMAS LEGALES

Año XXV - Nº 10160 www.elperuano.com.pe 368287

Dispositivos Legales

volver

Descripción	Pág.
<i>Leyes, decretos, resoluciones relacionadas con el sector agropecuario, publicadas en el diario Oficial "El Peruano", durante el mes de Agosto 2011.</i>	181

Fecha	Norma	Disposicion	Nivel de Gobierno
02/08/2011	Resolucion Jefatural Nº 492-2011-ANA	Aprueba Reglamento de Operadores de Infraestructura Hidraulica	Nacional
03/08/2011	Decreto Supremo Nº 071-2011-PCM	Decreto Supremo que prorroga el Estado de Emergencia en el poblado de Amata, en el distrito de Coalaque, de la provincia General Sanchez Cerro, en el departamento de Moquegua	Nacional
	Acuerdo de Libre de Comercio	Entrada en vigencia del "Acuerdo de Libre Comercio entre la Republica del Peru y la Republica de Corea.	Nacional
	Resolucion Jefatural Nº 504-2011-ANA	Aprueban creacion y delimitacion de las Administraciones Locales de Agua de la Autoridad Administrativa del Agua V Jequetepeque - Zarumilla	Nacional
	Resolucion Jefatural Nº 505-2011-ANA	Aprueban creacion y delimitacion de las Administraciones Locales de Agua de la Autoridad Administrativa del Agua I Caplina - Ocoña	Nacional
	Resolucion Jefatural Nº 506-2011-ANA	Aprueban creacion y delimitacion de las Administraciones Locales de Agua de la Autoridad Administrativa del Agua III Cañete Fortaleza	Nacional
04/08/2011	Resolucion Directorial Nº 008-2011-AG-SENASA-DSA	Establecen requisitos sanitarios especificos de cumplimiento obligatorio en la importacion de diversas mercancías pecuarias de origen y procedencia Francia, Colombia, Japon y Brasil	Nacional
	Resolucion Directorial Nº 24-2011-AG-SENASA-DSV	Establecen requisitos fitosanitarios para la importacion de plantas stevia de origen y procedencia Colombia	Nacional
	Resolucion Directorial Nº 25-2011-AG-SENASA-DSV	Establecen requisitos fitosanitarios para la importacion de plantas Euseius scutalis de origen y procedencia Israel	Nacional
	Resolucion Presidencial Nº 152-2011-SERNANP	Aprueban Plan Maestro del Parque Nacional Ichigkat Muta - Cordillera del Condor, periodo 2011 - 2016	Nacional
	Resolucion Presidencial Nº 158-2011-SERNANP	Aprueban actualizacion del Plan Maestro, periodo 2011 - 2016, de la Reserva Nacional Tambopata	Nacional
	Ordenanza Regional Nº 000021	Modifican el Cuadro de Asignacion Personal - CAP del Gobierno Regional del Callao	Regional
	Decreto Regional Nº 000004	Modifican composicion de la Comision Ambiental Regional del Callao	Regional
05/08/2011	Resolucion de Secretaria de Descentralizacion Nº 482-2011-PCM/SD	Disponen inscripcion de la "Mancomunidad Municipal de la Provincia de Lampa" en el Registro de Mancomunidades Municipales	Nacional
	Resolucion de Secretaria de Descentralizacion Nº 483-2011-PCM/SD	Disponen inscripcion de la "Mancomunidad Municipal rio Yanamayo" en el Registro de Mancomunidades Municipales	Nacional
	Resolucion de Secretaria de Descentralizacion Nº 484-2011-PCM/SD	Disponen inscripcion de la "Mancomunidad Municipal Huayhuash" en el Registro de Mancomunidades Municipales	Nacional
	Resolucion de Secretaria de Descentralizacion Nº 485-2011-PCM/SD	Disponen inscripcion de la "Mancomunidad Municipal Awajun MAWAMPI" en el Registro de Mancomunidades Municipales	Nacional
	Resolucion Jefatural Nº 512-2011-ANA	Dejan sin efecto la R.J. Nº 504-2011-ANA, mediante el cual se crearon y delimitaron las Administraciones Locales de Agua de la Autoridad Administrativa del Agua V Jequetepeque - Zarumilla	Nacional
	Resolucion Jefatural Nº 513-2011-ANA	Dejan sin efecto la R.J. Nº 505-2011-ANA, mediante el cual se crearon y delimitaron las Administraciones Locales de Agua de la Autoridad Administrativa del Agua I Caplina - Ocoña	Nacional
	Resolucion Jefatural Nº 514-2011-ANA	Dejan sin efecto la R.J. Nº 506-2011-ANA, mediante el cual se crearon y delimitaron las Administraciones Locales de Agua de la Autoridad Administrativa del Agua III Cañete Fortaleza	Nacional
06/08/2011	Ordenanza Regional Nº 000019	Modifican el Cuadro de Asignacion Personal - CAP del Gobierno Regional del Callao	Regional
07/08/2011	Resolucion Legislativa del Congreso 1 - 2011- CR	Resolucion Legislativa del Congreso que modifica los articulos 2, 23, 35 y 52 del Reglamento del Congreso de la Republica	Nacional
	Ordenanza Regional Nº 015-2011-GRCAJCR	Declaran de interes publico regional la conservacion y proteccion de cabeceras de cuenca de rios, a fin de garantizar la provision de agua de diversas ciudades y la conservacion de la diversidad biologica	Regional
08/08/2011	Resolucion Nº 29-2011/CNB-INDECOPI	Aprueban Normas Tecnicas Peruanas de Fertilizantes	Nacional
	Resolucion Nº 30-2011/CNB-INDECOPI	Aprueban 11 Normas Tecnicas Peruanas en su version 2011 del Comité Técnico de Normalizacion de Tecnologia Quimica	Nacional
10/08/2011	Resolucion de Secretaria de Descentralizacion Nº 487-2011-PCM/SD	Inscriben en el Registro de Mancomunidades Municipales a la "Mancomunidad Municipal Lima Norte"	Nacional
	Resolucion Directorial Nº 010-2011-EF/50.01	Plazos para la evaluacion de los Presupuestos Institucionales de las entidades del Gobierno Nacional, Gobierno Regional y Gobierno Local del año fiscal 2011, asi como otras medidas relacionadas a la programacion, formulacion y PCA de los Gobiernos Locales	Nacional
	Resolucion Jefatural Nº 181-2011-INEI	Autorizan actualizacion del Registro Nacional de Municipalidades 2011	Nacional

continúa

conclusión

Fecha	Norma	Disposicion	Nivel de Gobierno
11/08/2011	Convenio Internacional para la Proteccion de Obtenciones Vegetables	Entrada en vigencia del "Convenio Internacional para la Proteccion de las Obtenciones Vegetables"	Nacional
	Prorroga al Entendimiento entre el Gobierno de la Republica del Peru y el Gobierno de la Republica Bolivariana de Venezuela	Entrada en vigencia de la "Prorroga al Entendimiento entre el Gobierno de la Republica del Peru y el Gobierno de la Republica Bolivariana de Venezuela, para el mantenimiento de las preferencias arancelarias"	Nacional
17/08/2011	Setencia del Pleno Jurisdiccional del Tribunal Constitucional	Declaran improcedente demanda inconstitucionalidad interpuesta contra el Decreto Legislativo Nº 994	Nacional
	Resolucion Directoral Nº 003-2010-GGR/PROCREL-DE	Aprueban el Plan de Maestro del Area de Conservacion Regional "Comunal Tamshiyacu Tahuayo" 2011-2015	Regional
18/08/2011	Resolucion Jefatural Nº 531-2011-ANA	Disponen la prepublicacion del "Proyecto de Reglamento de Organizaciones de Usuarios de Agua" en el portal web de la ANA	Nacional
	Resolucion Jefatural Nº 562-2011-ANA	Disponen inicio de procedimiento administrativo destinado a la revision de la R.J. Nº 331-2011-ANA	Nacional
	Ordenanza Regional Nº 013-2011-GR.LAMB/CR	Modifican CAP del Gobierno Regional, en lo relativo a las Unidades Ejecutoras 100 Agricultura	Regional
19/08/2011	Resolucion Nº 0025-2011/SBN-DGPE	Declaran la no procedencia de la solicitud de nulidad de oficio presentada por la Junta de Usuarios de Aguas Subterranas del Valle de Ica - JUASVI con la Resolucion Nº 022-2011/SBN-DGPE-SDDI	Nacional
20/08/2011	Resolucion Jefatural Nº 560-2011-ANA	Aprueban reordenamiento de cargos del Cuadro para asignacion de Personal - CAP de la Autoridad Nacional del Agua, aprobado por R.S. Nº 002-2011-AG	Nacional
23/08/2011	Resolucion Viceministerial Nº 017-2011-EF/15.01	Precios CIF de referencia para la aplicación del derecho variable adicional o rebaja arancelaria a que se refiere el D.S. Nº 115-2001-EF a importaciones de maiz, azucar, arroz y leche entera en polvo	Nacional
	Resolucion Directoral Nº 26-2011-AG-SENASA-DSV	Suspenden temporalmente la emision de permisos fitosanitarios de importacion de fibra de algodón sin cardar ni peinar de origen y procedencia de la India	Nacional
	Resolucion Ejecutiva Regional Nº 788-2011-GRSM/PGR	Reconocen la Zona de Proteccion y Conservacion Ecologica denominada "Morro de Calzada"	Regional
24/08/2011	Ordenanza Regional Nº 017-2011-GRA/CR	Aprueban Plan Estrategico Institucional del Gobierno Regional de Ayacucho 2011 - 2014	Regional
	Resolucion Directoral Nº 213-2011-GRA-DREM	Otorgan concesion definitiva de generacion con recursos energeticos renovables a favor de la Parroquia de Chacas, distrito de Chacas, Provincia de Asuncion	Regional
25/08/2011	Ordenanza Regional Nº 024-2011-GRCAJ-CR	Crean el Sistema Regional de Conservacion de las Areas Naturales de Cajamarca - SIRECC	Regional
	Ordenanza Regional Nº 025-2011-GRCAJ-CR	Declaran a la Region Cajamarca "Libre de Transgenicos" y prohíben actividades de introduccion, cultivo, manipulacion, almacenamiento, investigacion, conservacion, intercambio, uso confinado y comercializacion de organismos geneticamente modificados	Regional
	Ordenanza Regional Nº 026-2011-GRCAJ-CR	Declaran de interes publico regional la conservacion y proteccion del Bosque Humantanga	Regional
	Ordenanza Regional Nº 027-2011-GRCAJ-CR	Declaran de interes publico regional la conservacion y proteccion de Paramos ubicados en las provincias de Jaen y San Ignacio	Regional
26/08/2011	Ordenanza Regional Nº 292-GOBIERNO REGIONAL AMAZONAS/CR	Declaran de interes publico la conservacion y proteccion de las cuencas colectoras de las cataratas de Gocta, Yumbilla y la Chinata, de la provincia de Bongara, y las cabeceras de las mismas.	Regional
27/08/2011	Resolucion Directoral Nº 27-2011-AG-SENASA-DSV	Establecen requisitos fitosanitarios de necesario cumplimiento en la importacion de plantas, esquejes enraizados y esquejes sin enraizar de dracaena, de origen y procedencia Costa Rica	Regional
28/08/2011	Ordenanza Municipal Nº 020-2011-MPC	Prohíben crianza de cerdos en la zona urbana del distrito capital de la provincia de Cutervo o que incumplan normas sanitarias	Local
30/08/2011	Decreto Supremo Nº 098-2011-RE	Ratifican el Convenio Especifico entre Peru y Belgica relativo al "Programa de Apoyo al Desarrollo Ssotenible de la Zona de influencia del Santuario Nacional Tabacones Namballe, en la provincia de San Ignacio, departamento de Cajamarca	Nacional

