

Taller informativo: El Rol del Senace en el marco de la Certificación Ambiental para el desarrollo sostenible

Octubre de 2017

Trujillo



senace

Servicio Nacional de Certificación
Ambiental para las Inversiones Sostenibles

Índice

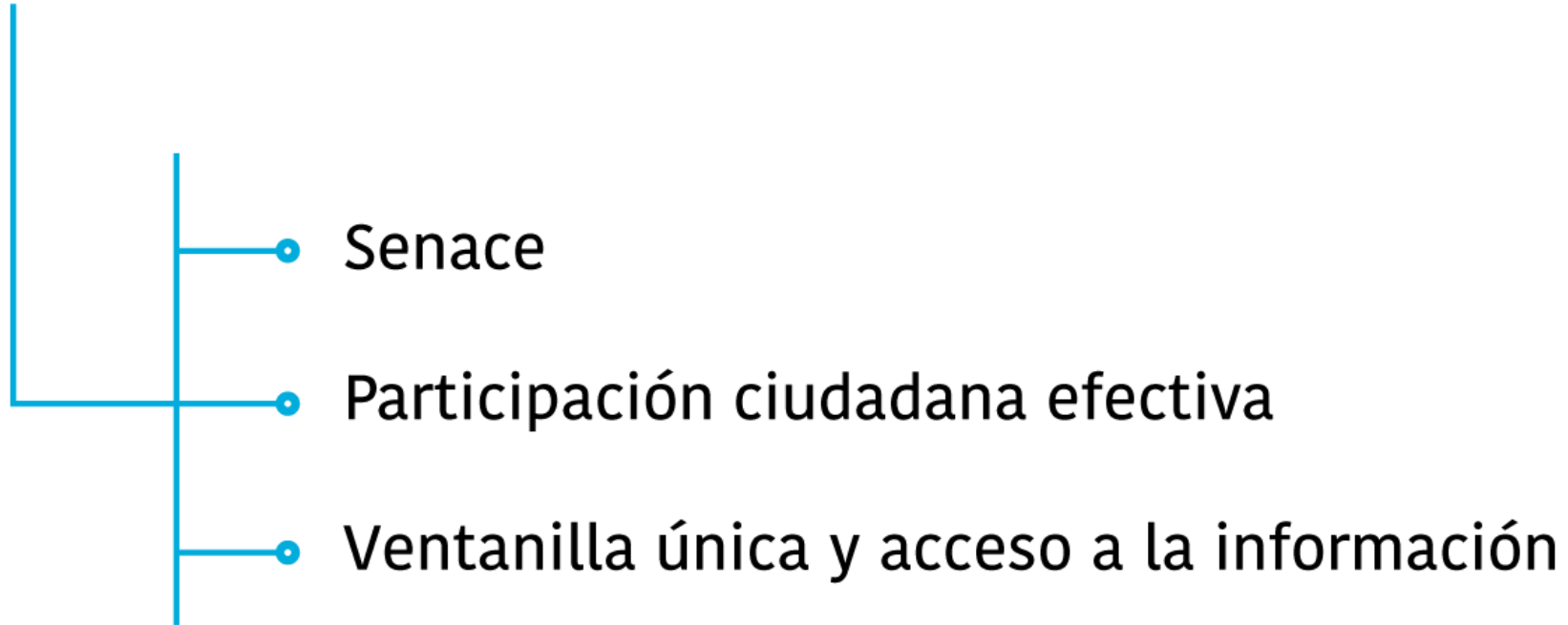

Senace



senace

Servicio Nacional de Certificación
Ambiental para las Inversiones Sostenibles

SEIA

Es un sistema único y coordinado de identificación, prevención, supervisión, control y corrección anticipada de los impactos ambientales de un proyecto de inversión.



Los proyectos de inversión y la evaluación del impacto ambiental

Todos los proyectos de inversión pública que puedan causar impactos, deben contar previamente con la certificación ambiental

Los proyectos de inversión, se clasifican en tres categorías

1

Declaración de Impacto Ambiental (DIA)

2

Estudio de Impacto Ambiental semidetallado (EIA-sd)

3

Estudio de Impacto Ambiental detallado (EIA-d)



senace

Servicio Nacional de Certificación
Ambiental para las Inversiones Sostenibles

La certificación ambiental y la fiscalización ambiental

CERTIFICACIÓN AMBIENTAL

FISCALIZACIÓN AMBIENTAL



Antes del inicio de la operación de un proyecto de inversión

Durante la operación de un proyecto de inversión

Misión del Senace

“Brindar un servicio de certificación de estudios de impacto ambiental de los proyectos de inversión a las instituciones públicas y privadas de manera oportuna, transparente, con calidad técnica y confiable que impulse al desarrollo sostenible del país”.



Servicio Nacional de Certificación
Ambiental para las Inversiones Sostenibles



Senace

- Organismo público técnico especializado, adscrito al Ministerio del Ambiente.
- Significa un cambio trascendental en la gestión ambiental del país
- Entidad especializada exclusivamente en evaluación ambiental
- Promueve que los grandes proyectos del país se ejecuten con criterios de respeto al ambiente y sus comunidades



senace

Servicio Nacional de Certificación
Ambiental para las Inversiones Sostenibles

Nuestras funciones

Evalúa los EIA-d de los principales proyectos de inversión, sus modificaciones e Informes Técnicos Sustentatorios (ITS)

Clasifica los proyectos de inversión de acuerdo a los potenciales impactos

Administrar el Registro Nacional de Consultoras Ambientales y el Registro Administrativo de Certificaciones Ambientales

Implementar la Ventanilla Única de Certificación Ambiental

28
Diciembre
2015

Minería, electricidad
e hidrocarburos

14
Julio
2016

Transportes

14
Agosto
2017

Agricultura



senace

Servicio Nacional de Certificación
Ambiental para las Inversiones Sostenibles

Próximas transferencias

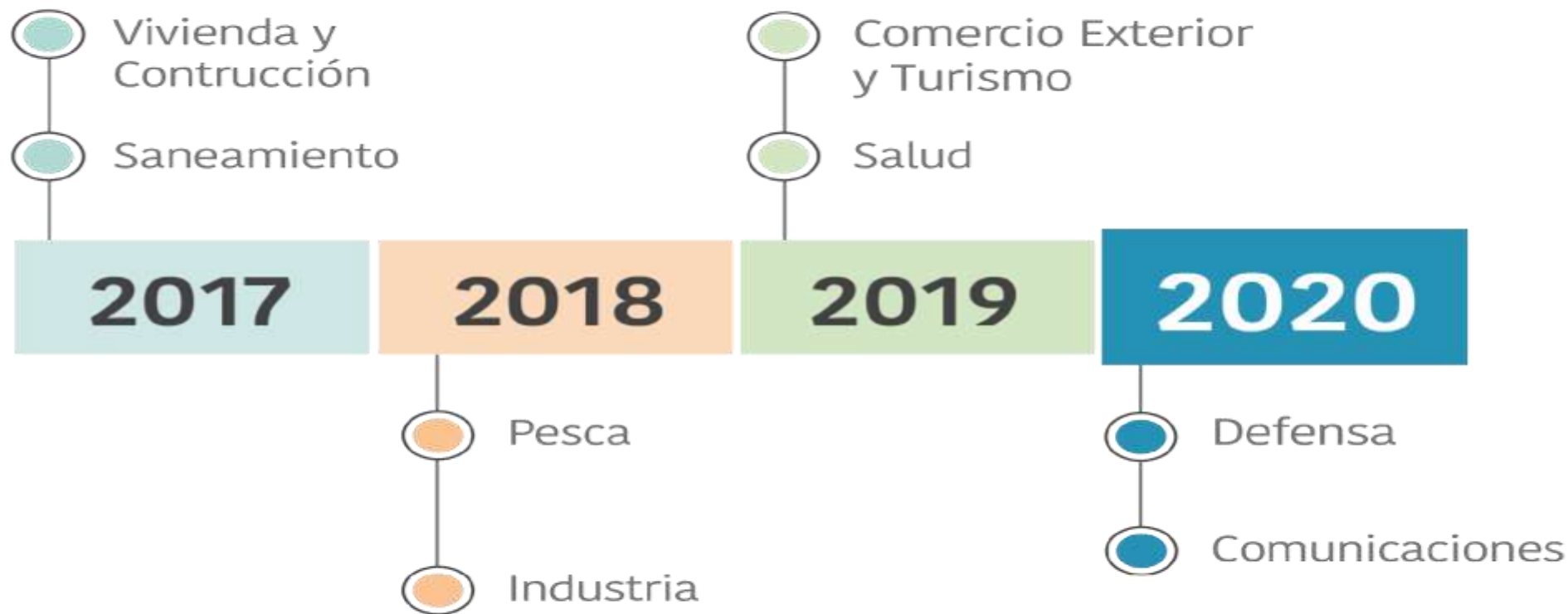

Los Órganos de Línea del Senace

Dirección de Certificación Ambiental

Evalúa y aprueba el EIA-d, la Certificación Ambiental Global - IntegrAmbiente, etc.

Dirección de Registros Ambientales

Administra el Registro Nacional de Consultoras Ambientales y el Registro Administrativo de Certificaciones Ambientales.

Dirección de Gestión Estratégica

Propone e implementa acciones técnicas, tecnológicas y normativas que permitan mejorar proceso de certificación ambiental



senace

Servicio Nacional de Certificación
Ambiental para las Inversiones Sostenibles

Proceso de Certificación Ambiental

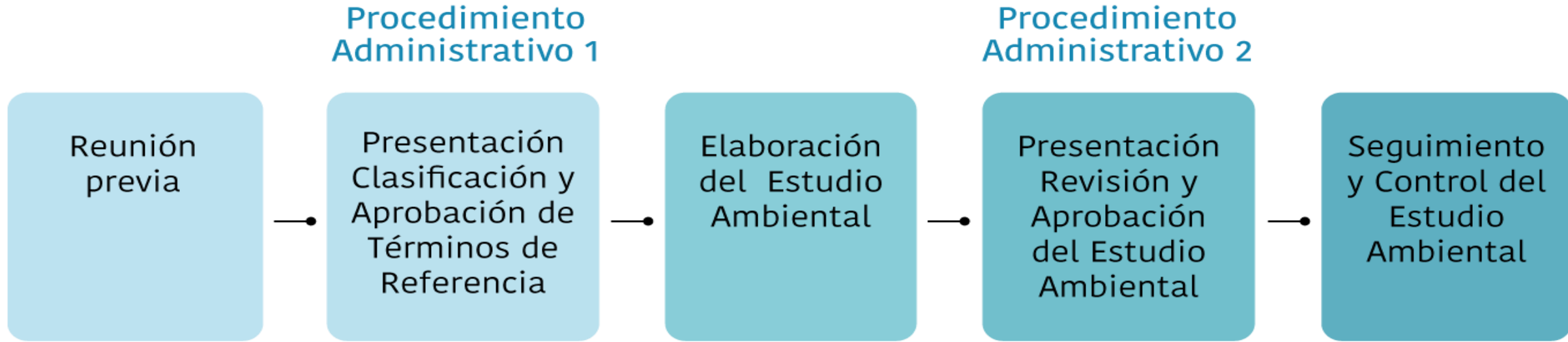

EIA-d INTEGRAMBIENTE



senace

Servicio Nacional de Certificación
Ambiental para las Inversiones Sostenibles

Certificación Ambiental Global IntegrAmbiente

- Procedimiento administrativo
- A cargo del Senace
- Aprueba un EIA-d
- Incorpora hasta 14 permisos ambientales



Marco normativo



Ley 30327 - Ley de Promoción de la Inversión para el Crecimiento Económico y el Desarrollo Sostenible: Crea IntegrAmbiente

Mayo de 2015



DS 005-2016-MINAM, Reglamento del Título II de la Ley 30327: Regula el procedimiento de IntegrAmbiente

Julio de 2016



RM 184-2016-MINAM: Regula el Contenido Mínimo de IntegrAmbiente

Julio de 2016

IntegrAmbiente entró en vigencia el 2 de septiembre de 2016

El primer expediente ingresó el 27 de septiembre de 2016



senace

Servicio Nacional de Certificación
Ambiental para las Inversiones Sostenibles

Objetivo

Integrar **progresivamente** en un solo procedimiento administrativo la evaluación y aprobación de:

EIA-d

Títulos Habilitantes



Permisos integrados

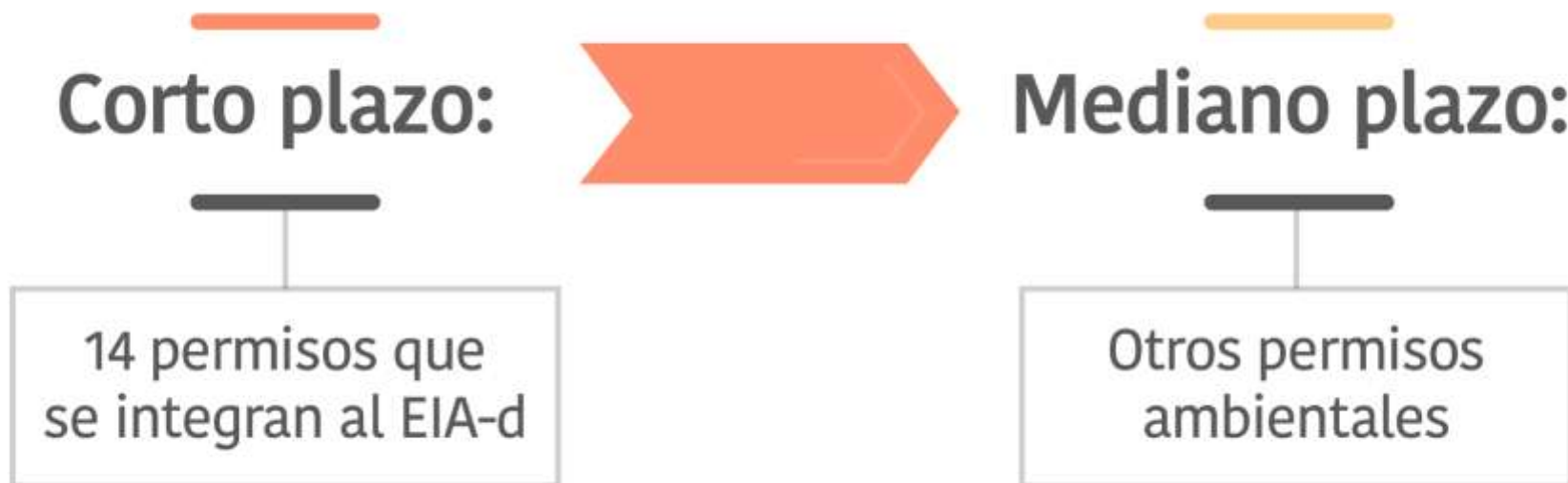

Entidades involucradas

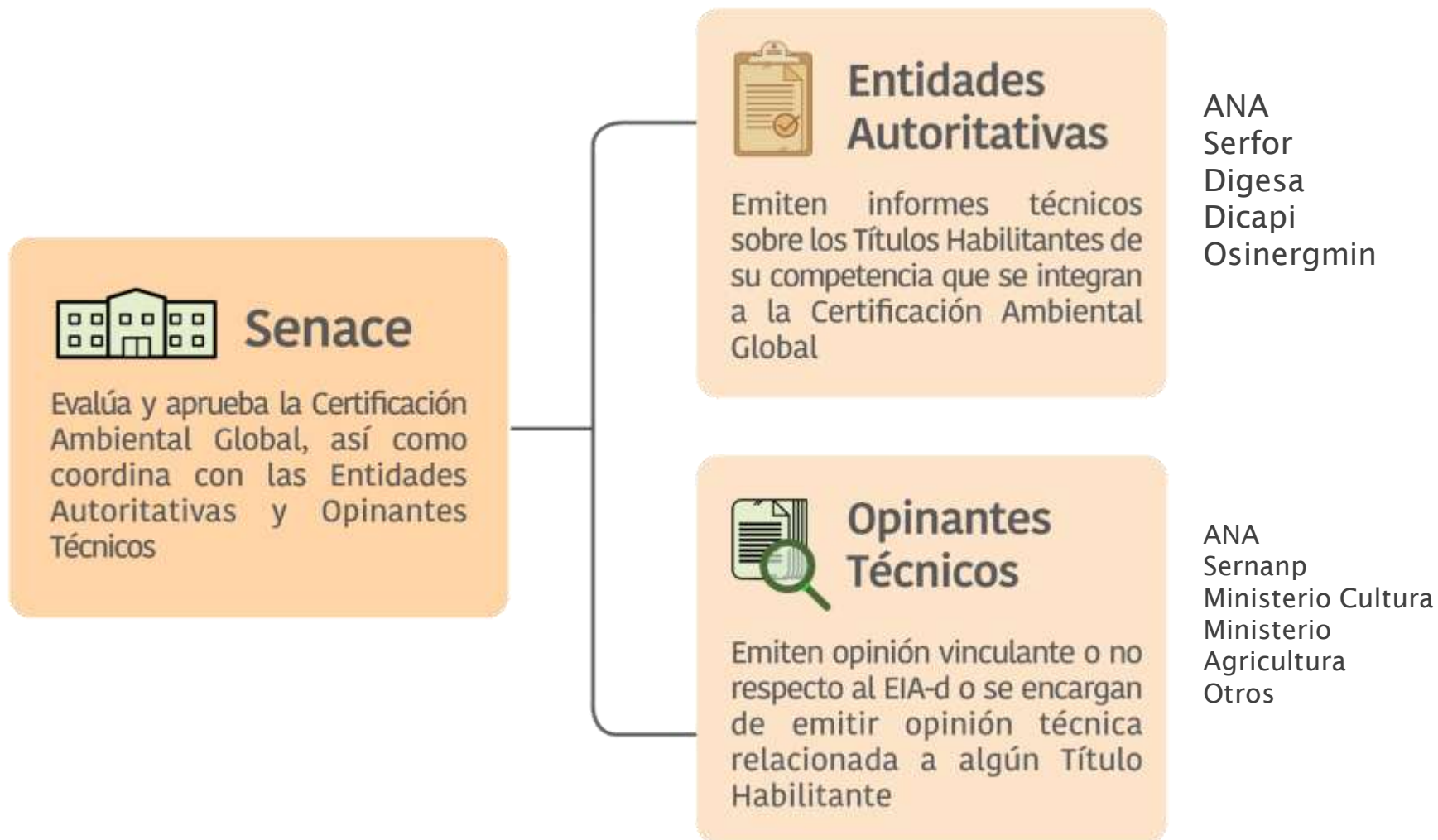

Procedimiento

- **Etapas:** previo presentación, durante la evaluación, posterior a la aprobación
- **Plazo de evaluación:** 150 días hábiles
- **Títulos habilitantes:** el titular decide el número de permisos a solicitar
- **Costo:** comprende el costo del EIA-d y de los permisos
- **Presentación:** a través de las Plataformas Informáticas



senace

Servicio Nacional de Certificación
Ambiental para las Inversiones Sostenibles

Otros datos relevantes

- Tenemos un equipo evaluador profesional multidisciplinario con experiencia en evaluación del impacto ambiental.
- Se han evaluado mas de 380 expedientes.
- Hemos desarrollado mas de 106 Talleres participativos y 26 audiencias públicas y 20 avanzadas sociales.
- Tenemos un Plan de Acción Regional para el año 2017, que involucra: salidas regionales, acciones de articulación regional, taller macro regional y el curso de Capacitación para Pueblos Indígenas Amazónicos



senace

Servicio Nacional de Certificación
Ambiental para las Inversiones Sostenibles

Avances de la Articulación Regional



- 9** Regiones visitadas.
- 134** Talleres / reuniones realizados.
- 923** Participantes recibieron información sobre las funciones del Senace.
- 621** Funcionarios y/o especialistas de los Gobiernos Regionales y Locales.
- 122** Personas de la sociedad civil.
- 114** Estudiantes y docentes de universidades.
- 66** Funcionarios y especialistas de opinantes técnicos.



Priorizamos la Integridad y la Honestidad

- Tenemos un código de ética
- Tenemos un Protocolo de reuniones técnicas
- Se cuenta con un canal de integridad
- Firma de Declaración de intereses
- Senace APP
- Portal de datos abiertos
- Equipos transparentes

Denuncias: www.senace.gob.pe/denuncias/



Presentación de denuncias

- En forma presencial, acudiendo a la sede institucional del Senace, en horario de atención al público (Lunes a Viernes de 08:45 a 16:50), presentando el formulario.
- Por correo electrónico, a la dirección: denunciasoci@senace.gob.pe.

[Descargar formulario](#)

- En forma virtual

[Abrir formulario](#)

(*) La aceptación o no aceptación a trámite de su denuncia le será comunicada a la dirección electrónica o dirección de contacto que haya consignado en el Formulario.

Manuales de evaluación



- + Fortalecimiento del **equipo evaluador**.
- + **Manuales de evaluación** para los subsectores Minería, Hidrocarburos y Electricidad.
- + **Matriz de observaciones**.
- + **Listas de verificación** para la evaluación de impactos.

Próximos pasos



Participación Ciudadana Efectiva



senace

Servicio Nacional de Certificación
Ambiental para las Inversiones Sostenibles

EL

ABC

DE LA
EVALUACIÓN AMBIENTAL



PARTICIPACIÓN
CIUDADANA



0:01:20



0:00:00



Participación ciudadana

Es un derecho

a acceder a la información pública sobre los proyectos de inversión.

Es un deber

a participar responsablemente en los procesos de toma de decisiones.



Es un proceso

que se da en todas las etapas de un Estudio de Impacto Ambiental detallado.

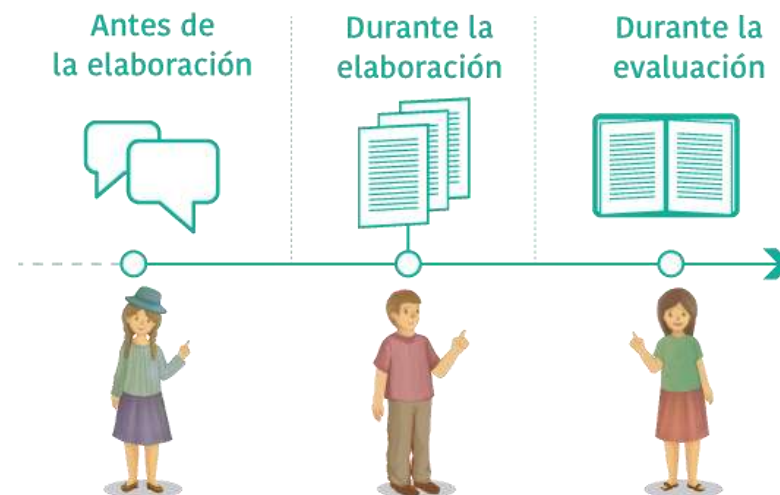

Inclusión

Incentivar la participación de mujeres y de grupos vulnerables



Transparencia

Velar porque la información sea veraz y de fácil acceso



Accesibilidad

Facilitar que los ciudadanos tengan acceso a información útil y de fácil comprensión



Diálogo continuo

Fomentar una comunicación constante entre las autoridades, los titulares y las poblaciones locales.

Enfoques claves



Enfoque de género

Igualdad de oportunidades para hombres y mujeres en la participación



Enfoque intercultural

Promover la participación de la población local respetando la diversidad cultural

¿Cómo se participa?

Obligatorios



Talleres Participativos
o Informativos



Audiencia Pública



Acceso al resumen
ejecutivo

Complementarios



Oficina de Información



Visitas Guiadas al área o a las
instalaciones del proyecto



Buzón de Observaciones y
Sugerencias



Equipo de Promotores



Encuestas, Entrevistas o Grupos
Focales



¿Cuándo ocurre la participación ciudadana?

Mecanismos obligatorios

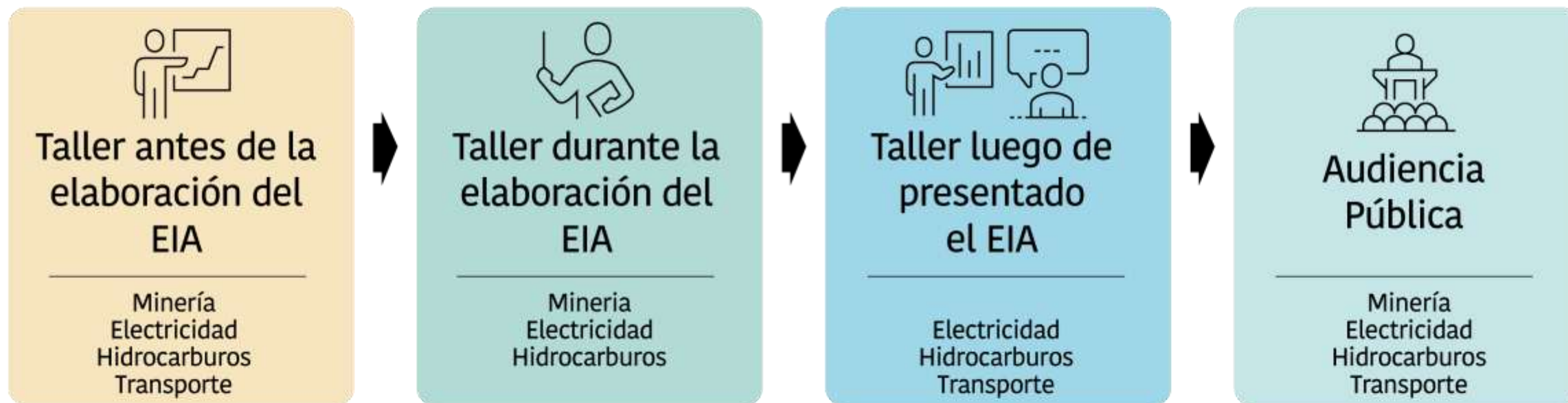

Mecanismos complementarios

Oficina de Información / Buzón de Sugerencias / Visitas guiadas / Equipo de Promotores

¿Qué actores intervienen en los procesos de participación ciudadana?



TITULAR

Propone mecanismos de participación ciudadana



SENACE

Evalúa mecanismos de participación ciudadana y dirige los talleres



SOCIEDAD

Participa en el proceso de participación ciudadana

Innovación: avanzada social

23

avanzadas
sociales



Innovación: acompañamientos en la elaboración de línea base

23

acompañamientos



Resumen Ejecutivo “amigable”



1. Síntesis “autosuficiente” de los aspectos más relevantes del EIA.
2. De extensión entre 50 a 70 páginas (incluyendo anexos).
3. De fácil comprensión y dirigido a personas no especialistas.
4. Considera el uso del lenguaje oral, visual o audiovisual (videos).
5. Considera el uso del idioma local preponderante en audiencias públicas, si las características de la población del Área de Influencia lo requieren.

Innovación: Herramientas de Gestión Social



Enfoque multiactor: evaluador,
titular y sociedad civil

Ventanilla Única y acceso a la información



senace

Servicio Nacional de Certificación
Ambiental para las Inversiones Sostenibles

Portal de Atención al Ciudadano SITAC



← → ↻ Servicio Nacional Certificación Ambiental Inversión Sostenibles [PE] | <https://www.senace.gob.pe/sitac/> ☆

Sistema Integrado de Transparencia y Atención al Ciudadano – SITAC –



Orientación

Obtenga información sobre el proceso de Certificación Ambiental



Servicios en línea

Acceda a la Ventanilla Única y a los servicios en línea del Senace



Datos Abiertos

Consulte datos presupuestales y revise información de los estudios de impacto ambiental, y consultoras ambientales



Consultas

Ingrese sus consultas y sugerencias, lo atenderemos a la brevedad

Suscríbete al boletín

Enviar

Síguenos en nuestras redes sociales

Entérate de las últimas noticias del Senace, resuelve tus dudas e interactúa con otros usuarios.



Ingresa a nuestro portal web

www.senace.gob.pe

Descarga nuestra aplicación

Gobierno móvil APP del Senace

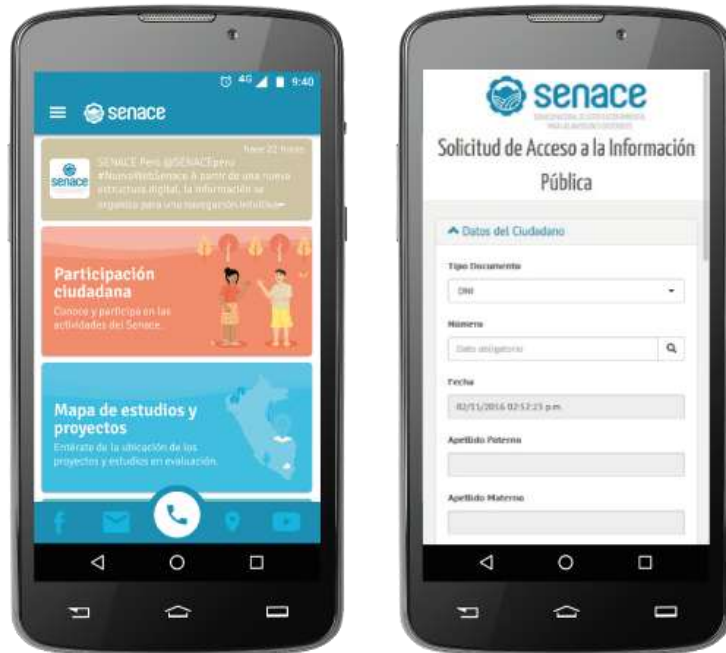

- El mapa de proyectos y estudios (con acceso a los resúmenes ejecutivos)
- El calendario de talleres y audiencias
- El registro de consultoras ambientales
- Las resoluciones de la entidad
- Y los módulos en línea de atención al ciudadano

Gobierno Abierto Open data

Portal institucional:

www.senace.gob.pe

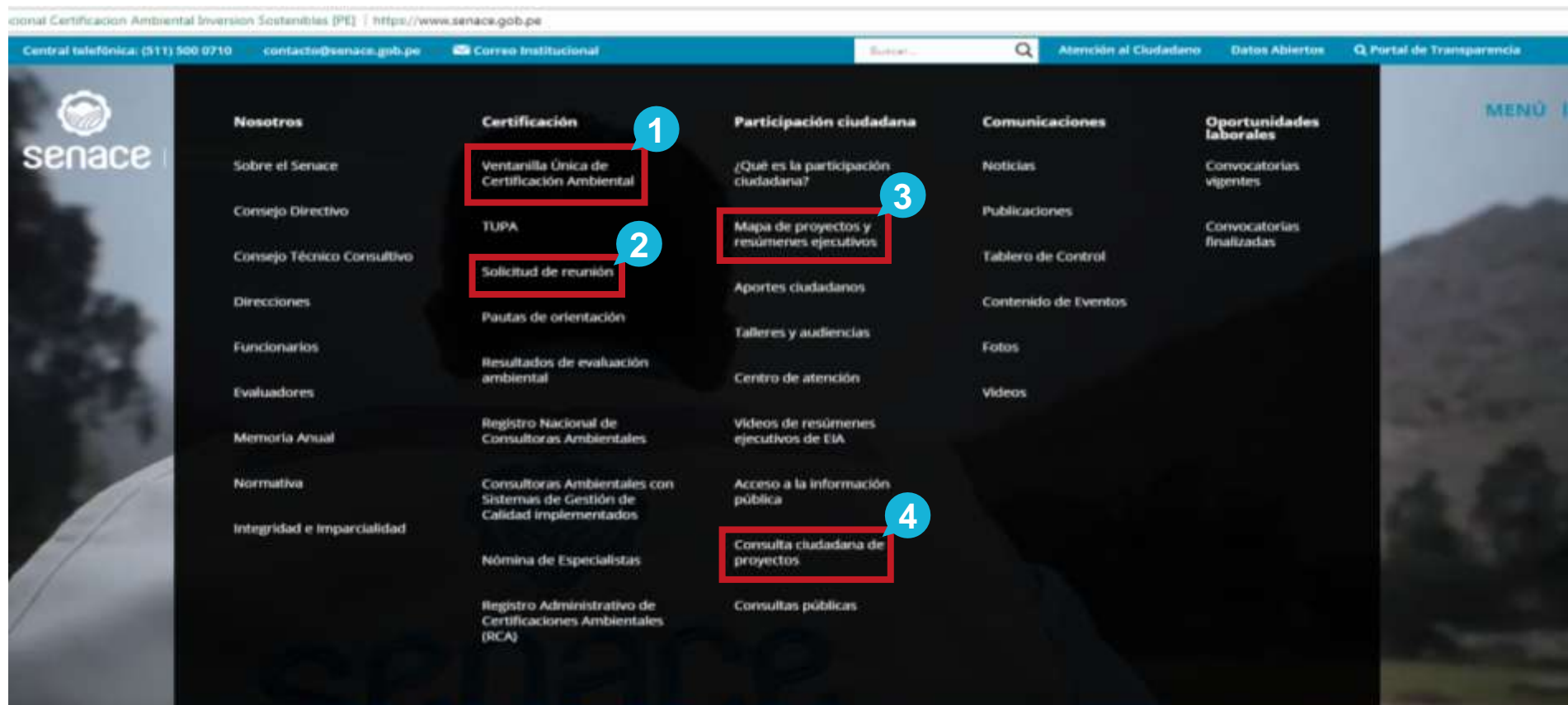

1 Ingreso de Expedientes

2 Solicitud de Reunión para presentar proyectos

3 Mapa con la ubicación de los proyectos presentados

4 Consulta de proyectos ingresados

Consulta de Proyectos ingresados

De acuerdo al subsector se pueden realizar consultas al detalle de los proyectos presentados al Senace, así como descargar los archivos registrados.

Atención al ciudadano

- > Acceso a la información pública
- > Consulta ciudadana de proyectos
- > Libro de Reclamaciones
- > Consulta tu trámite
- > Consultas públicas

Consulta ciudadana de proyectos

- Minería [Abrir enlace](#)
- Hidrocarburos [Abrir enlace](#)
- Electricidad [Abrir enlace](#)
- Transportes [Abrir enlace](#)

Minería SEAL

Sistema de Evaluación Ambiental en Línea (SEAL)

RESULTADO DE LA BÚSQUEDA (43 Registros)

TIPO REGISTRO	NOMBRE TITULAR	NOMBRE PROYECTO	UNIDAD MINERA	NÚMERO EXPEDIENTE	FECHA EXPEDIENTE	SITUACIÓN	REGIÓN
IT- EA	SOCIEDAD MINERA EL TUMACO SAC	TERCER INFORME AMBIENTAL PARA LA ABRILACIÓN DEL TUMACO	COGUARCA	0074-2017	01/01/2017	PRONTE DE NOTA ATRIBUCIÓN	PERU-08 TUMBES
EA-E	MINERA S.A.	ELABORACIÓN DEL DEPOSITO DE DEBENTURES Y EL REAPROVECHAMIENTO DE RELAVES MINERALES	PUNABARCA	0096-2017	08/01/2017	EVALUACIÓN	PERU-08 TUMBES

Energía y Transportes: Plataforma del Senace

Presentación de Estudios de Impacto Ambiental

PROYECTOS Y ESTUDIOS REMITIDOS AL SENACE

Parámetros De Búsqueda

Empresa o Rub: Proyección:

Tipo Estudio: Año:

Región: Provincia: Distrito:

RESULTADO DE LA BÚSQUEDA

Empresa	Rub	Tipo de Proyecto	Proyecto	Estado	Expediente	Fin. Exp.	Tipo de Estudio	Acción
CHRY PERU SA	202347434	Explotación de Hidrocarburos (Petróleo y Gasolinas de Petróleo)	MODIFICACIÓN DE LA UBICACIÓN DE LOS PUNOS DE ABASTECIMIENTO EN LA LÍNEA DE	En Ejecución	0044-2017	15/01/2017	Informe Técnico Subordinado	
GRUPO ELÉCTRICO SUR PERUANO SA	204432434	Transporte de Hidrocarburos (Gasolinas)	MODIFICAR LA SEGURIDAD ENERGÉTICA DEL PUNO Y DESARROLLO DEL GASOLINATO SUBORDINADO	En Ejecución	0001-2017	08/01/2017	Informe Técnico Subordinado	
PERUANA PETROLIO Y GASES SOCORSA DEL PERU	202347434	Explotación de Hidrocarburos (Petróleo y Gasolinas de Petróleo)	ELABORACIÓN DEL PLAN DE	En Ejecución	0039-2014	16/01/2014	Informe Técnico Subordinado	

Mapa de proyectos

Se observan los proyectos presentados al Senace de manera georeferencial

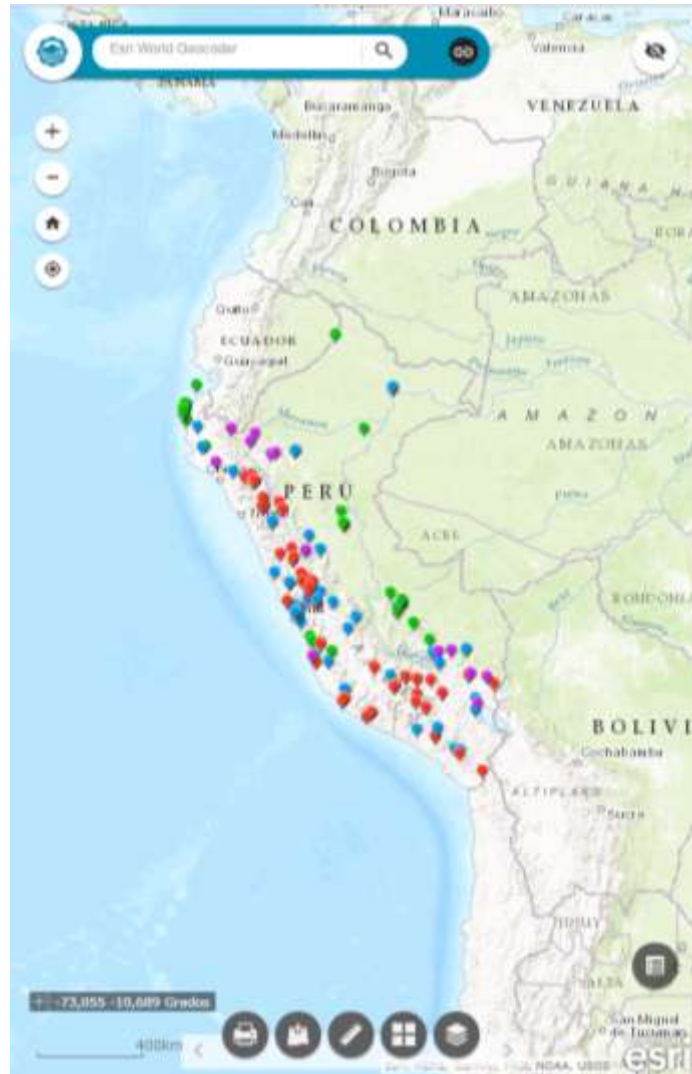

Untuca

Tipo	ITS
Certificación	
Nombre del Procedimiento	Modificación del Depósito de Relaves Untuca
Titular	Cori Puno S.A.C.
Descripción Proyecto	Ubicado en el departamento de Puno, el proyecto contempla la modificación del depósito de relaves Untuca a través de la disposición de los relaves de flotación mediante un sistema de ciclones (clasificación) y uso de equipo pesado para su

[Acercar a](#)

ESTADO	Aprobado
NRO_RD	RD N° 096-2016-SENACE/DCA
Fecha	Octubre 18, 2016

Ver Resolución Directoral

RD N° 096-2016-SENACE/DCA



[Acercar a](#)

Al hacer clic se muestran los principales datos del proyecto, así como la posibilidad de descarga del Resumen Ejecutivo y la Resolución Directoral de ser el caso.

