PRODUCED BY AN AUTODESK EDUCATIONAL PRODUCT

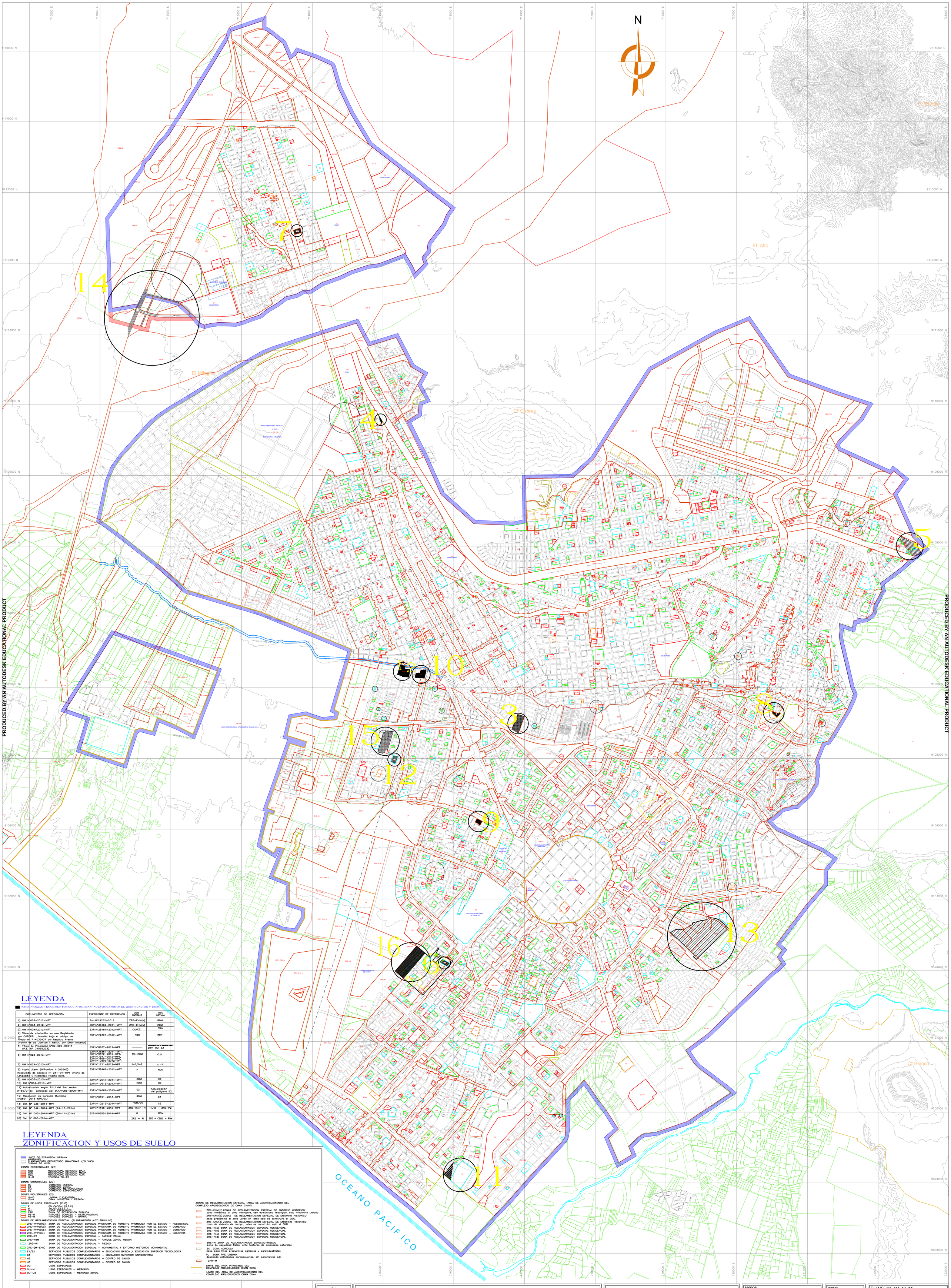

LEYENDA

(ORDENANZAS) - DOCUMENTOS QUE APRUEBAN NUEVOS CAMBIOS DE ZONIFICACION Y USOS

DOCUMENTOS DE APROBACIÓN	EXPEDIENTE DE REFERENCIA	USO ANTIGUO	USO ACTUAL
1) OM N°026–2012–MPT	Exp.N°14232–2011	ZRE–EHM(b)	RDM
2) OM N°033–2012–MPT	EXP.N°38162–2011–MPT	ZRE–EHM(b)	RDM
3) OM N°034–2012–MPT	EXP.N°28181–2012–MPT	CV/CZ	RDA
4) Titulo de afectación en uso Registrado por COFOPRI , inscrito bajo el código del Predio N° P14033437 del Registro Predial Urbano de La Libertad (Rectif. por Error Material)	EXP.N°22328–2012–MPT	RDM	ZRP
5) Titulo de Propiedad N°02–020–00011 (P.E. N° 04055233)	EXP.N°8837–2012–MPT	———	Modificación de los siguientes usos ZRP, OU, E1
6) OM N°020–2013–MPT	EXP.N°3367–2011–MPT, EXP.N°9572–2012–MPT, EXP.N°7547–2012–MPT, EXP.N°7699–2012–MPT, EXP.N°12605–2012–MPT	RC–RDM	O.U.
7) OM N°024–2013–MPT	EXP.N°1711–2012–MPT	I–1/I–2	I1–R
8) Copia Literal (N°Partida 11002665) Resolución de Consejo N° 261–97–MPT (Plano de Lotización y Repartes Huerta Bella.	EXP.N°32468–2012–MPT	H	RDM
9) OM N°033–2013–MPT	EXP.N°12047–2011–MPT	RDM	CZ
10) OM N°034–2013–MPT	EXP.N°10615–2013–MPT	RDM	CZ
11) Actualización según P.U.I del Sub sector O–8c/O–5c aprobado por D.A.N°085–2006–MPT	EXP.N°24667–2013–MPT	E2	Actualización del polígono E2
12) Resolución de Gerencia Municipal N°2501–2013–MPT/GM	EXP.N°6191–2013–MPT	RDM	E3
13) OM. N° 035–2014–MPT	EXP.N°10213–2014–MPT	RDM/CV	CZ
14) OM. N° 042–2014–MPT (14–10–2014)	EXP.N°4166–2012–MPT	ZRE–Ri/I1–R	I1/I2 – ZRE–PZ
15) OM. N° 043–2014–MPT (20–11–2014)	EXP.N°6855–2014–MPT	H	RDM
16) OM. N° 006–2014–MPT		ZRE – Ri	ZRE – CZ(b) – RDM

LEYENDA
ZONIFICACION Y USOS DE SUELO

- LIMITE DE EXPANSION URBANA
- MANZANAS
- PLANEAMIENTO PROYECTADO (MANZANAS Y/O VIAS
- CURVAS DE NIVEL

ZONAS RESIDENCIALES (ZR)

- RDB — RESIDENCIAL DENSIDAD BAJA
- RDM — RESIDENCIAL DENSIDAD MEDIA
- RDA — RESIDENCIAL DENSIDAD ALTA
- I1–R — VIVIENDA TALLER

ZONAS COMERCIALES (ZC)

- CV — COMERCIO VECINAL
- CZ — COMERCIO ZONAL
- CM — COMERCIO METROPOLITANO
- CE — COMERCIO ESPECIALIZADO

ZONAS INDUSTRIALES (ZI)

- I1–I2 — LIVIANA Y ELEMENTAL
- I3–I4 — GRAN INDUSTRIA Y PESADA

ZONAS DE USOS ESPECIALES (ZUE)

- E — EDUCACION (S.P.C)
- H — SALUD (S.P.C)
- OU — USOS ESPECIALES
- ZRP — ZONA DE RECREACION PUBLICA
- PZ–M — PARQUES ZONALES – METROPOLITANO
- PZ–B — PARQUES ZONALES – BARRIO

ZONAS DE REGLAMENTACION ESPECIAL (PLANEAMIENTO ALTO TRUJILLO)

- ZRE–PPFE(Ro) — ZONA DE REGLAMENTACION ESPECIAL PROGRAMA DE FOMENTO PROMOVIDA POR EL ESTADO – RESIDENCIAL
- ZRE–PPFE(Co) — ZONA DE REGLAMENTACION ESPECIAL PROGRAMA DE FOMENTO PROMOVIDA POR EL ESTADO – COMERCIO
- ZRE–PPFE(Cz) — ZONA DE REGLAMENTACION ESPECIAL PROGRAMA DE FOMENTO PROMOVIDA POR EL ESTADO – COMERCIO
- ZRE–PPFE(Ia) — ZONA DE REGLAMENTACION ESPECIAL PROGRAMA DE FOMENTO PROMOVIDA POR EL ESTADO – INDUSTRIA
- ZRE–PZ — ZONA DE REGLAMENTACION ESPECIAL – PARQUE ZONAL
- ZRE–PZM — ZONA DE REGLAMENTACION ESPECIAL – PARQUE ZONAL MENOR
- ZRE–Ri — ZONA DE REGLAMENTACION ESPECIAL – RIESGO
- ZRE–(M–EHM) — ZONA DE REGLAMENTACION ESPECIAL – MONUMENTAL Y ENTORNO HISTORICO MONUMENTAL
- E1/E2 — SERVICIOS PUBLICOS COMPLEMENTARIOS – EDUCACION BASICA / EDUCACION SUPERIOR TECNOLOGICA
- E3 — SERVICIOS PUBLICOS COMPLEMENTARIOS – EDUCACION SUPERIOR UNIVERSITARIA
- H2 — SERVICIOS PUBLICOS COMPLEMENTARIOS – CENTRO DE SALUD
- H3 — SERVICIOS PUBLICOS COMPLEMENTARIOS – CENTRO DE SALUD
- OU — USOS ESPECIALES
- OU–M — USOS ESPECIALES – MERCADO
- OU–MZ — USOS ESPECIALES – MERCADO ZONAL

ZONAS DE REGLAMENTACION ESPECIAL (AREA DE AMORTIGUAMIENTO DEL COMPLEJO ARQUEOLOGICO DE CHAN CHAN)

- ZRE–EHM(a) ZONAS DE REGLAMENTACION ESPECIAL DE ENTORNO HISTORICO — zona inmediata al area intangible, uso edificatorio restrigido, solo mobiliario urbano
- ZRE–EHM(b) ZONAS DE REGLAMENTACION ESPECIAL DE ENTORNO HISTORICO — zona predomina el area verde en lotes solo se construira el 20%.
- ZRE–EHM(c) ZONAS DE REGLAMENTACION ESPECIAL DE ENTORNO HISTORICO — zona de vivienda de campo, lotes se construira solo el 30%
- ZRE–R(a) ZONA DE REGLAMENTACION ESPECIAL RESIDENCIAL
- ZRE–R(b) ZONA DE REGLAMENTACION ESPECIAL RESIDENCIAL
- ZRE–R(c) ZONA DE REGLAMENTACION ESPECIAL RESIDENCIAL
- ZRE–R(d) ZONA DE REGLAMENTACION ESPECIAL RESIDENCIAL
- ZRE–Ri ZONA DE REGLAMENTACION ESPECIAL–RIESGO — zona de seguridad fisica, ante factores de amenazas naturales
- ZA ZONA AGRICOLA — zona para fines productivos agricolas y agroindustriales
- PU ZONA PRE URBANA — destinada actividades agropecuarias. sin parametros edi.
- ZHR–M
- LIMITE DEL AREA INTANGIBLE DEL COMPLEJO ARQUEOLOGICO CHAN CHAN
- LIMITE DEL AREA DE AMORTIGUAMIENTO DEL COMPLEJO ARQUEOLOGICO CHAN CHAN

MUNICIPALIDAD PROVINCIAL DE TRUJILLO
P L A N D E T
PLAN DE DESARROLLO TERRITORIAL

PLANO:
ZONIFICACION GENERAL DE USOS DE SUELO DEL CONTINUO URBANO DE TRUJILLO (ACTUALIZACION)

ALCALDE: INGº CESAR ACUÑA PERALTA

REGIDOR: DR. CARLOS MATOS IZQUIERDO

GERENTE : ARQ. MARITZA HURTADO CASTRO

DIRECTOR DE PLANIFICACION METROPOLITANA: ARQ. KATYA PUENTE SARRIN

DIBUJO:

ESCALA: 1 / 16,500

FECHA: AGOSTO DEL 2012

PLANO Nº: 002-011-ZT

APROBADO POR: O.M Nº 031-2012-MPT

VERSION Nº:

FECHA DE EMISION: AGOSTO DEL 2012

NOTA: Se autoriza el uso y reproducción de éste documento siempre y cuando se indique la Fuente y Version del mismo

PRODUCED BY AN AUTODESK EDUCATIONAL PRODUCT