



PERÚ

Ministerio
de Economía y
Finanzas

Viceministerio
de Hacienda

Avances de la Implementación del Programa Presupuestal 068 «Reducción de la Vulnerabilidad y Atención de Emergencias por Desastres»

**Dirección General
de Presupuesto Público**

Ing. Vladimir Roberto Ferro Ameri

CONTEXTO ACTUAL DEL PRESUPUESTO POR RESULTADOS EN LA GESTIÓN DEL RIESGO POR DESASTRES -GRD-

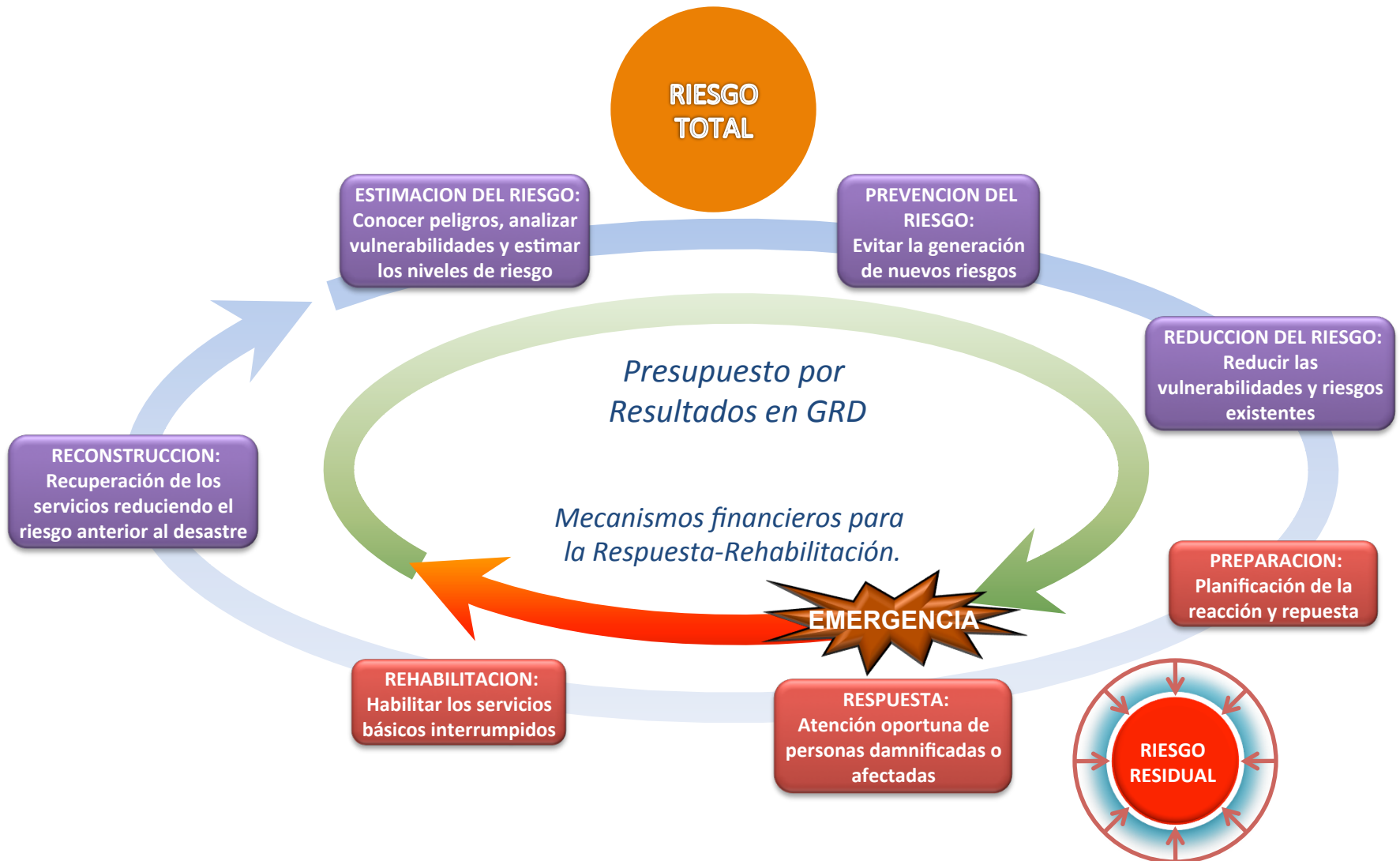

PRESUPUESTO POR RESULTADOS EN GRD

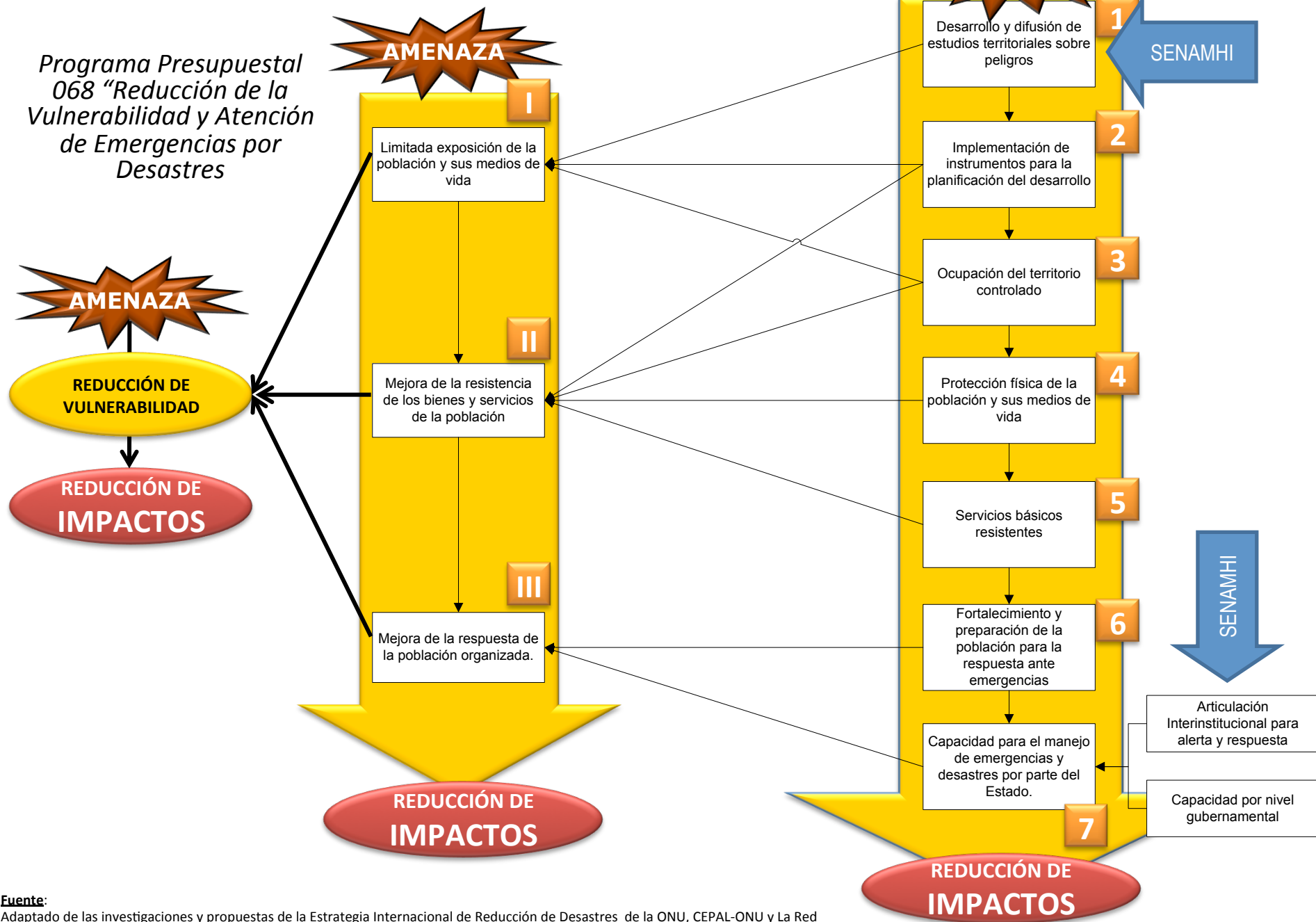

Fuente: Adaptado de las investigaciones y propuestas de la Estrategia Internacional de Reducción de Desastres de la ONU, CEPAL-ONU y La Red

EVOLUCIÓN DE LA ASIGNACIÓN Y EJECUCIÓN FINANCIERA DEL PP068 “REDUCCIÓN DE LA VULNERABILIDAD Y ATENCIÓN DE EMERGENCIAS POR DESASTRES” 2012-2013

(en millones de soles)

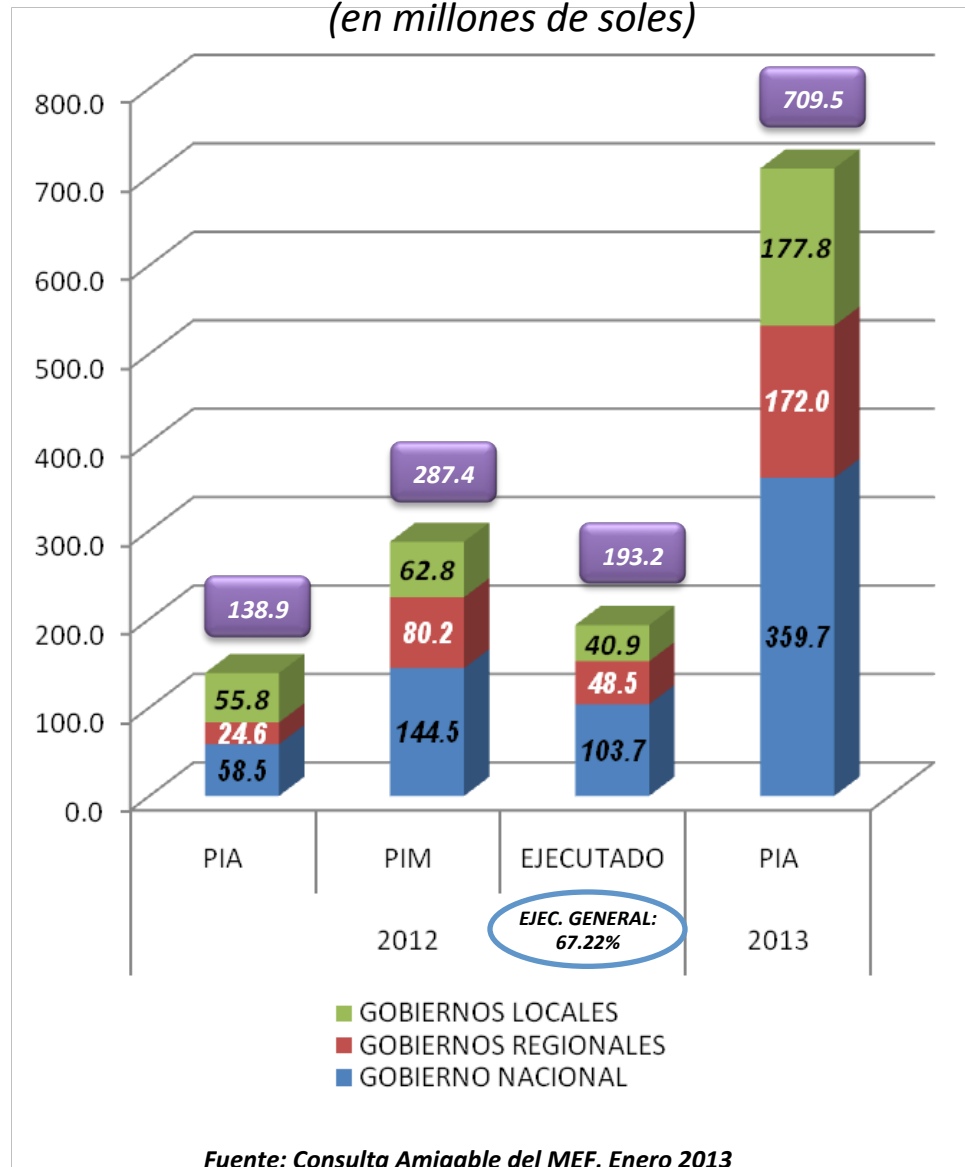

Fuente: Consulta Amigable del MEF, Enero 2013

PP068 POR GOBIERNOS REGIONALES EN EL 2013

(EN MILLONES DE SOLES)

PLIEGO	PRODUCTOS	PROYECTOS DE INVERSIÓN	TOTAL
GOBIERNO REGIONAL AMAZONAS	3.43		3.43
GOBIERNO REGIONAL ANCASH	3.58		3.58
GOBIERNO REGIONAL APURIMAC	2.58		2.58
GOBIERNO REGIONAL AREQUIPA	2.66	1.00	3.66
GOBIERNO REGIONAL AYACUCHO	4.50	0.50	5.00
GOBIERNO REGIONAL CAJAMARCA	5.31		5.31
GOBIERNO REGIONAL CUSCO	3.75	5.04	8.78
GOBIERNO REGIONAL HUANCVELICA	2.89		2.89
GOBIERNO REGIONAL HUANUCO	3.98		3.98
GOBIERNO REGIONAL ICA	2.51	22.17	24.68
GOBIERNO REGIONAL JUNIN	3.85		3.85
GOBIERNO REGIONAL LA LIBERTAD	5.90	9.93	15.83
GOBIERNO REGIONAL LAMBAYEQUE	2.24	17.44	19.68
GOBIERNO REGIONAL LORETO	3.84		3.84
GOBIERNO REGIONAL MADRE DE DIOS	2.01		2.01
GOBIERNO REGIONAL MOQUEGUA	2.19		2.19
GOBIERNO REGIONAL PASCO	1.93		1.93
GOBIERNO REGIONAL PIURA	2.99	7.85	10.84
GOBIERNO REGIONAL PUNO	5.42		5.42
GOBIERNO REGIONAL SAN MARTIN	2.81	1.47	4.28
GOBIERNO REGIONAL TACNA	2.88		2.88
GOBIERNO REGIONAL TUMBES	1.55	17.64	19.19
GOBIERNO REGIONAL UCAYALI	2.27		2.27
GOBIERNO REGIONAL LIMA	3.49		3.49
GOBIERNO REGIONAL CALLAO	6.26		6.26
MUNICIPALIDAD METROPOLITANA DE LIMA	4.16		4.16
TOTAL	88.95	83.04	171.99

Fuente: Consulta Amigable del MEF, Enero 2013



EJECUCIÓN PP068 POR GOBIERNOS REGIONALES EN EL 2012 (EN MILLONES DE SOLES)

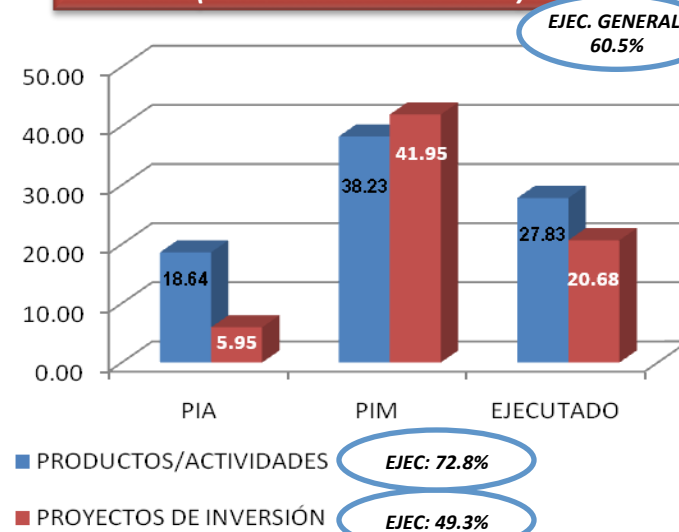

PP068 POR GOBIERNOS LOCALES AGRUPADOS POR DEPARTAMENTO EN EL 2013 (EN MILLONES DE SOLES)

DEPARTAMENTO	PRODUCTOS	PROYECTOS DE INVERSIÓN	TOTAL
AMAZONAS	0.38	0.32	0.70
ANCASH	2.40	5.38	7.79
APURIMAC	0.77	0.93	1.70
AREQUIPA	2.43	8.30	10.73
AYACUCHO	0.76	1.34	2.09
CAJAMARCA	4.83	0.88	5.72
CALLAO	1.63		1.63
CUSCO	31.52	38.93	70.44
HUANCAVELICA	0.87	0.90	1.77
HUANUCO	0.46	2.00	2.47
ICA	1.02	7.06	8.08
JUNIN	2.03	1.48	3.51
LA LIBERTAD	0.96	3.30	4.26
LAMBAYEQUE	0.75	1.57	2.31
LIMA	16.49	4.51	21.00
LORETO	3.68		3.68
MADRE DE DIOS	0.07		0.07
MOQUEGUA	0.49	0.50	0.99
PASCO	2.63	1.10	3.73
PIURA	3.10	9.04	12.14
PUNO	3.64	0.98	4.61
SAN MARTIN	0.79	0.16	0.95
TACNA	0.35		0.35
TUMBES	0.65	5.00	5.65
UCAYALI	1.43		1.43
TOTAL	84.12	93.66	177.78

Fuente: Consulta Amigable del MEF, Enero 2013



EJECUCIÓN PP068 POR GOBIERNOS LOCALES EN EL 2012 (EN MILLONES DE SOLES)

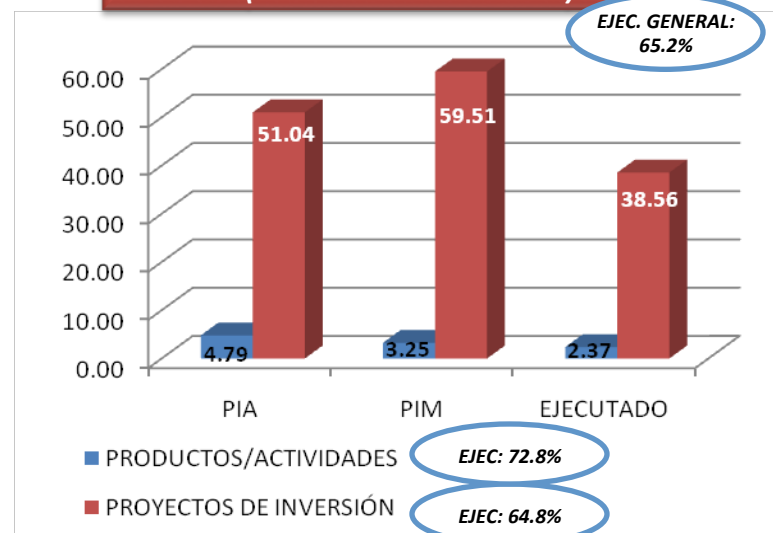

*REDUCCIÓN PERMANENTE DEL RIESGO DE DESASTRES A NIVEL
SUBNACIONAL MEDIANTE PRESUPUESTO POR RESULTADOS
(IMPLEMENTACIÓN DEL PP068)*

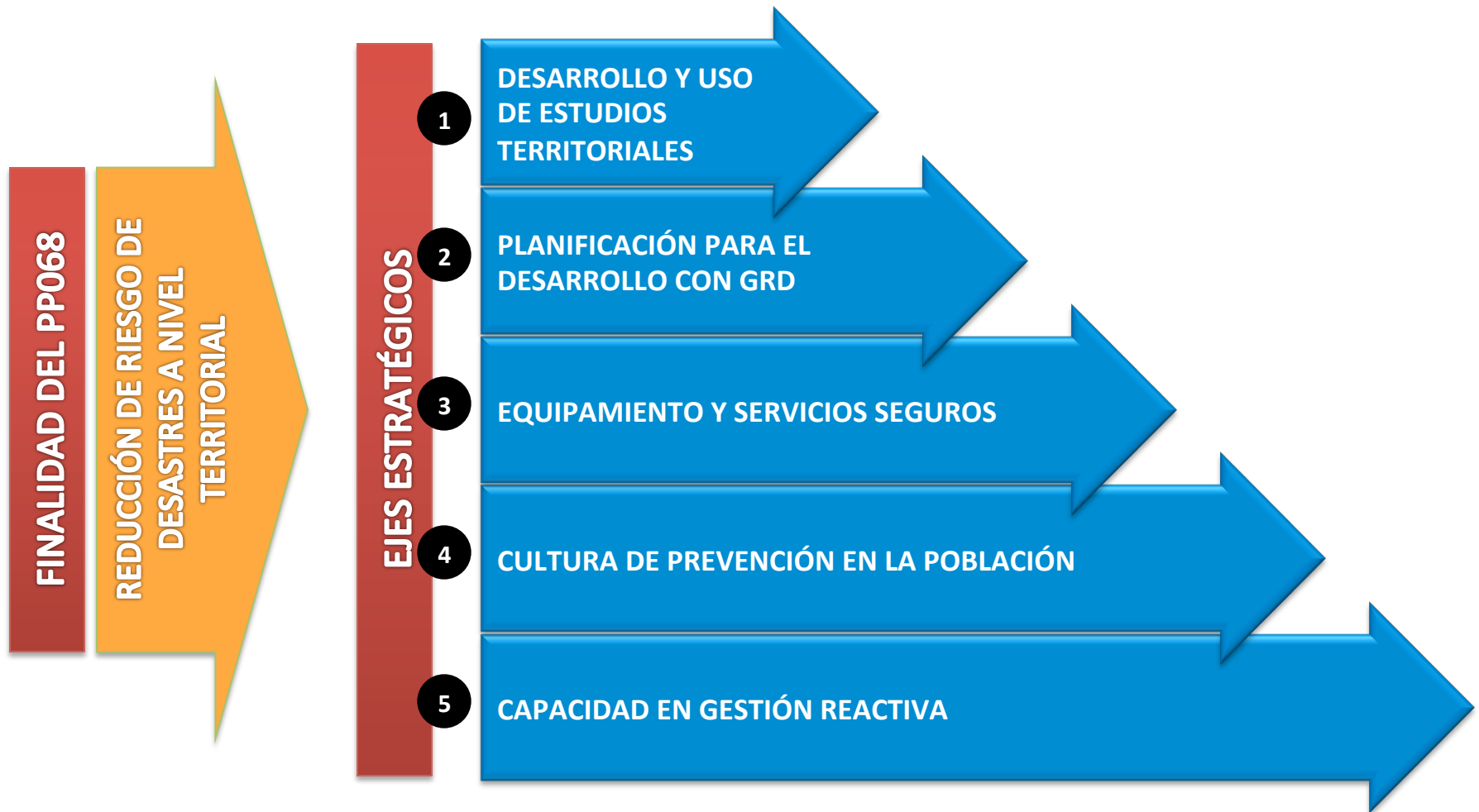

MAPA INVENTARIO

- MAPAS:
 - TOPOGRÁFICO
 - GEOLÓGICO
 - GEOMORFOLÓGICO
 - GEOTÉCNICO
- CAMPO:
 - PROCESOS
 - INDICIOS
 - DAÑOS
- FOTOS AÉREAS
- IMÁGENES SATELITALES

- LOCALIZACIÓN DE PROCESOS
- NATURALEZA, CARÁCTERÍSTICAS Y TIPOLOGÍA
- MAGNITUD E INTENSIDAD

- INVENTARIO:
 - PROCESOS ACTUALES Y PASADOS
 - ZONAS AFECTADAS ACTUALES Y PASADAS

MAPA DE SUSCEPTIBILIDAD

- ANÁLISIS DE FACTORES CONDICIONANTES

- EVALUACIÓN DE LA SUSCEPTIBILIDAD

MAPA DE PELIGROSIDAD

- ANÁLISIS DE FACTORES DESENCADENANTES

- PREDICCIÓN ESPACIAL Y TEMPORAL
- EVALUACIÓN DE LA PROBABILIDAD DE OCURRENCIA DE LOS PROCESOS

- EVALUACIÓN DE LA PELIGROSIDAD

- ESTIMACIÓN DEL COSTE O VALOR DE LOS ELEMENTOS EXPUESTOS

MAPA DE RIESGO

- DEFINICIÓN DE ELEMENTOS EXPUESTOS

- ESTIMACIÓN DEL GRADO DE VULNERABILIDAD

- ESTIMACIÓN DEL GRADO DE PÉRDIDAS POTENCIALES

- EVALUACIÓN DEL RIESGO; PÉRDIDAS ESPERABLES

ENTIDADES CIENTÍFICAS TÉCNICAS / SECTORES

NIVEL DE RIGUROSIDAD

NIVEL DE RIGUROSIDAD

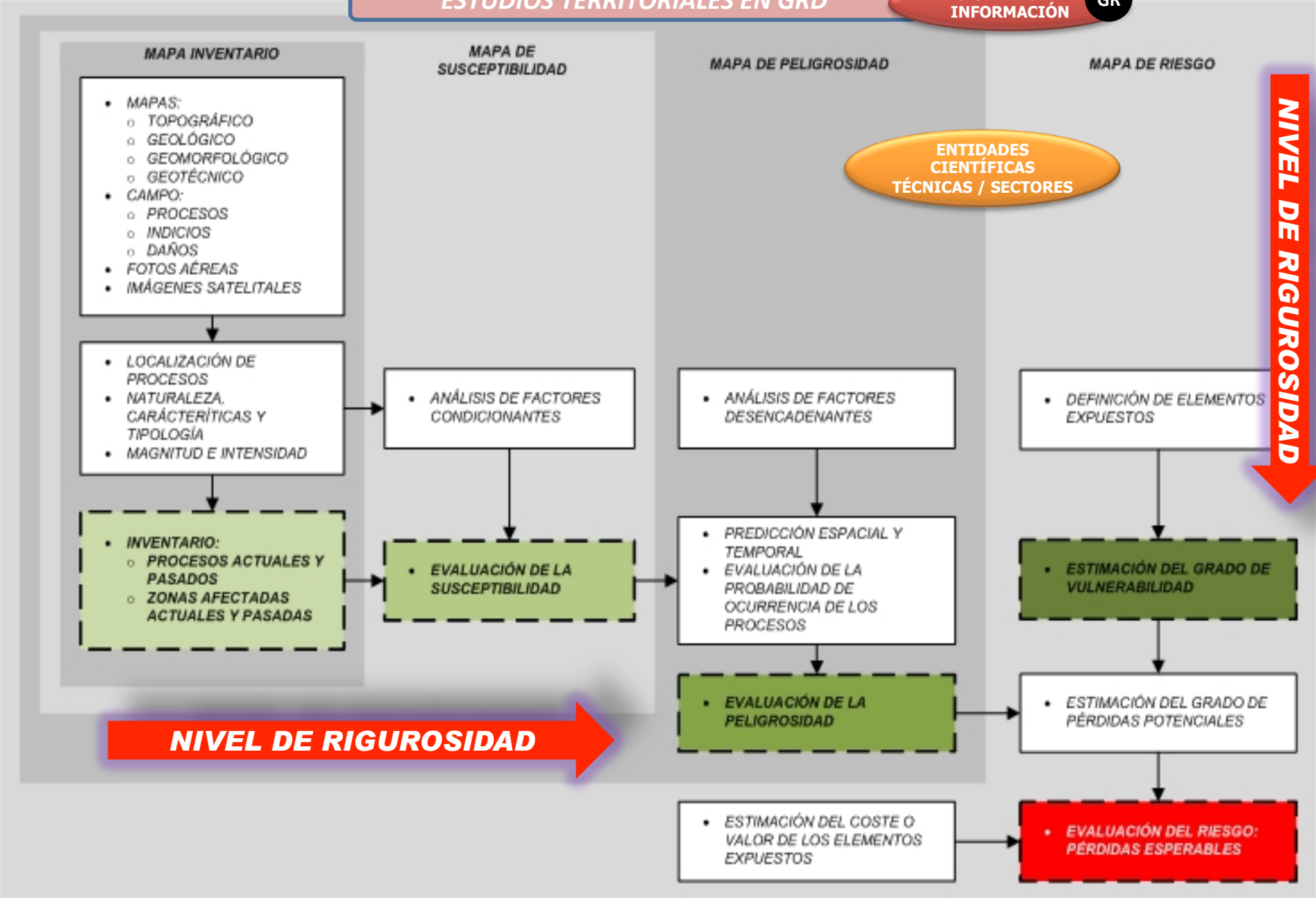

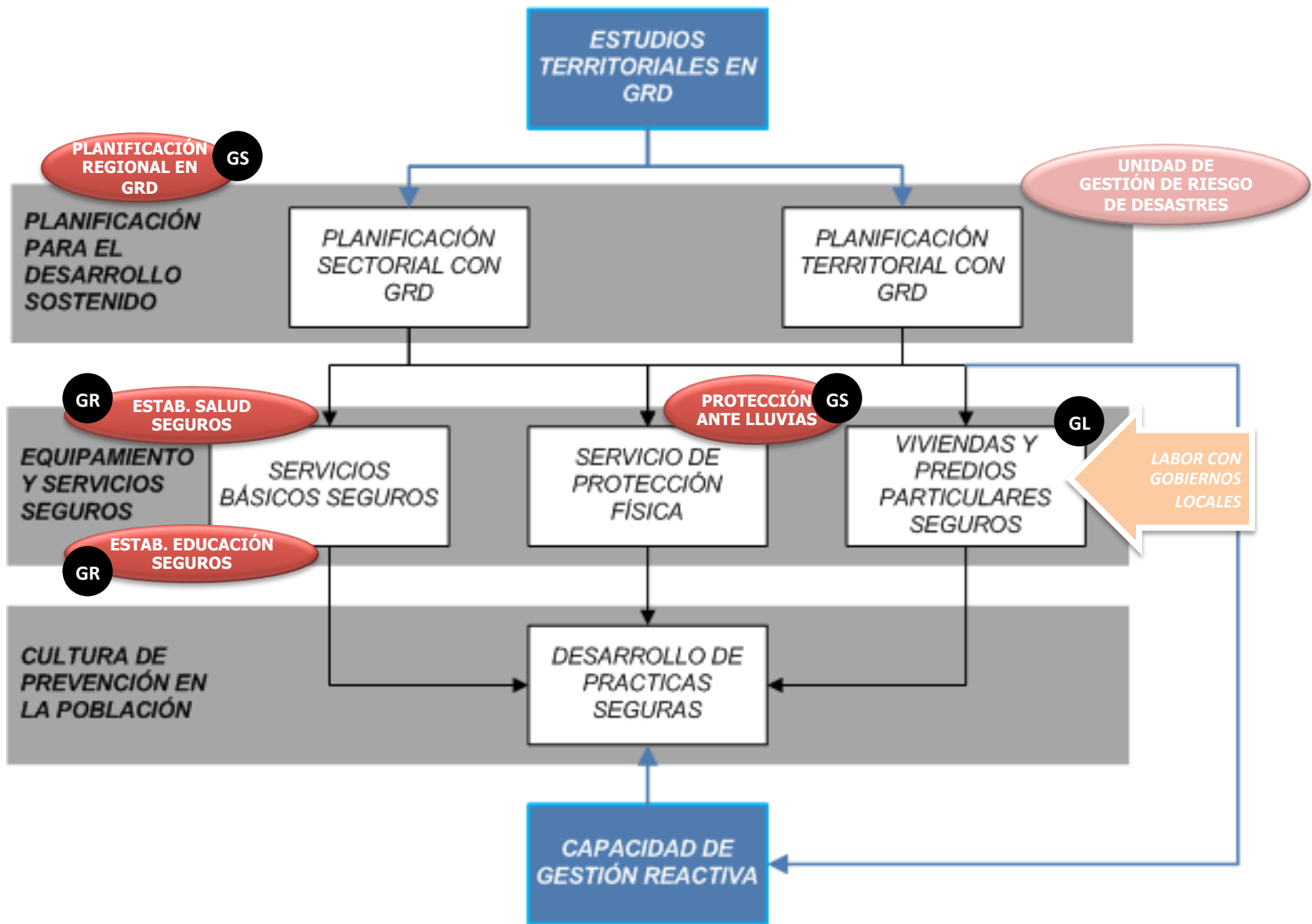

CAPACIDAD EN GESTIÓN REACTIVA

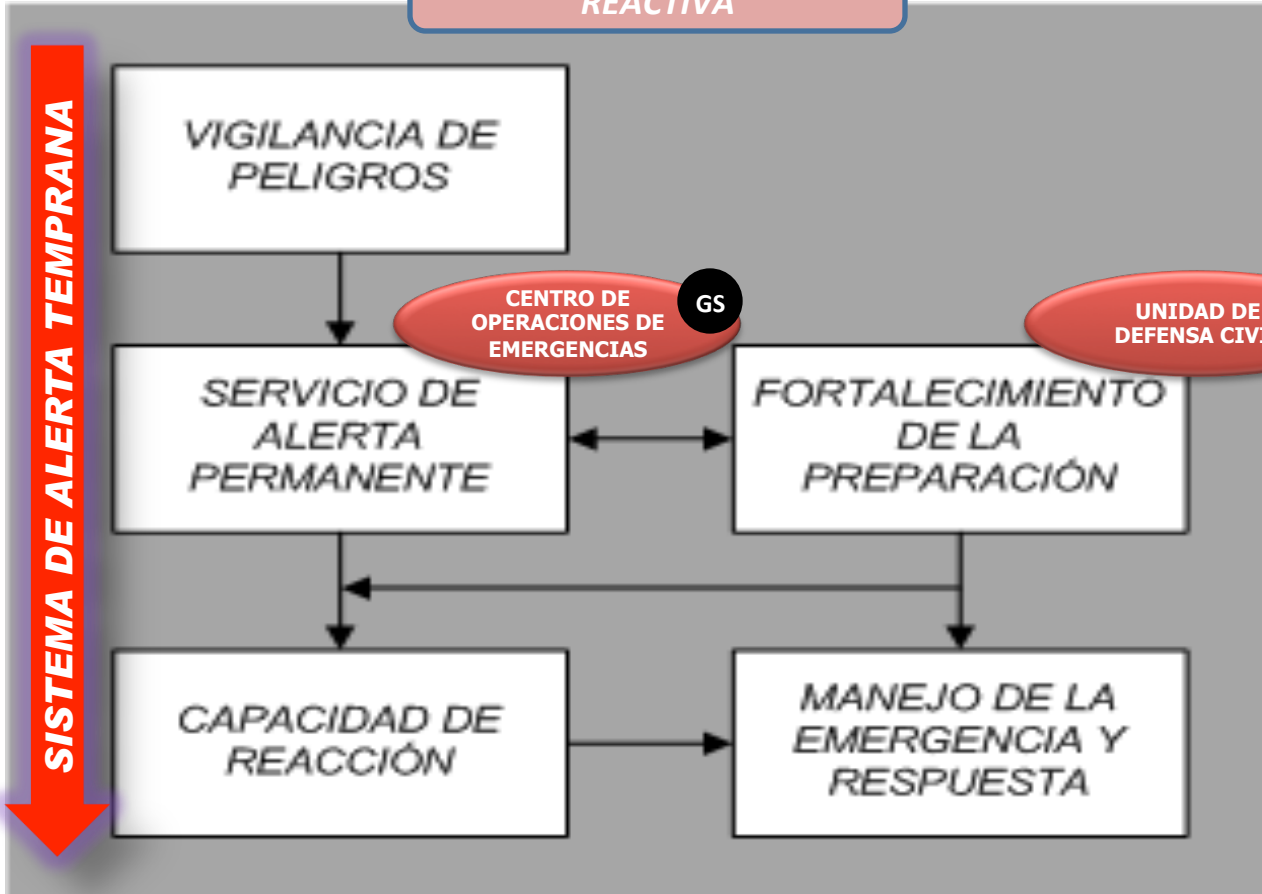

ACCIONES INMEDIATAS PARA IMPLEMENTAR EL SINAGERD POR PARTE DE LOS GOBIERNOS SUBNACIONALES (2013-2014)



Articulación de Políticas en GRD a nivel local

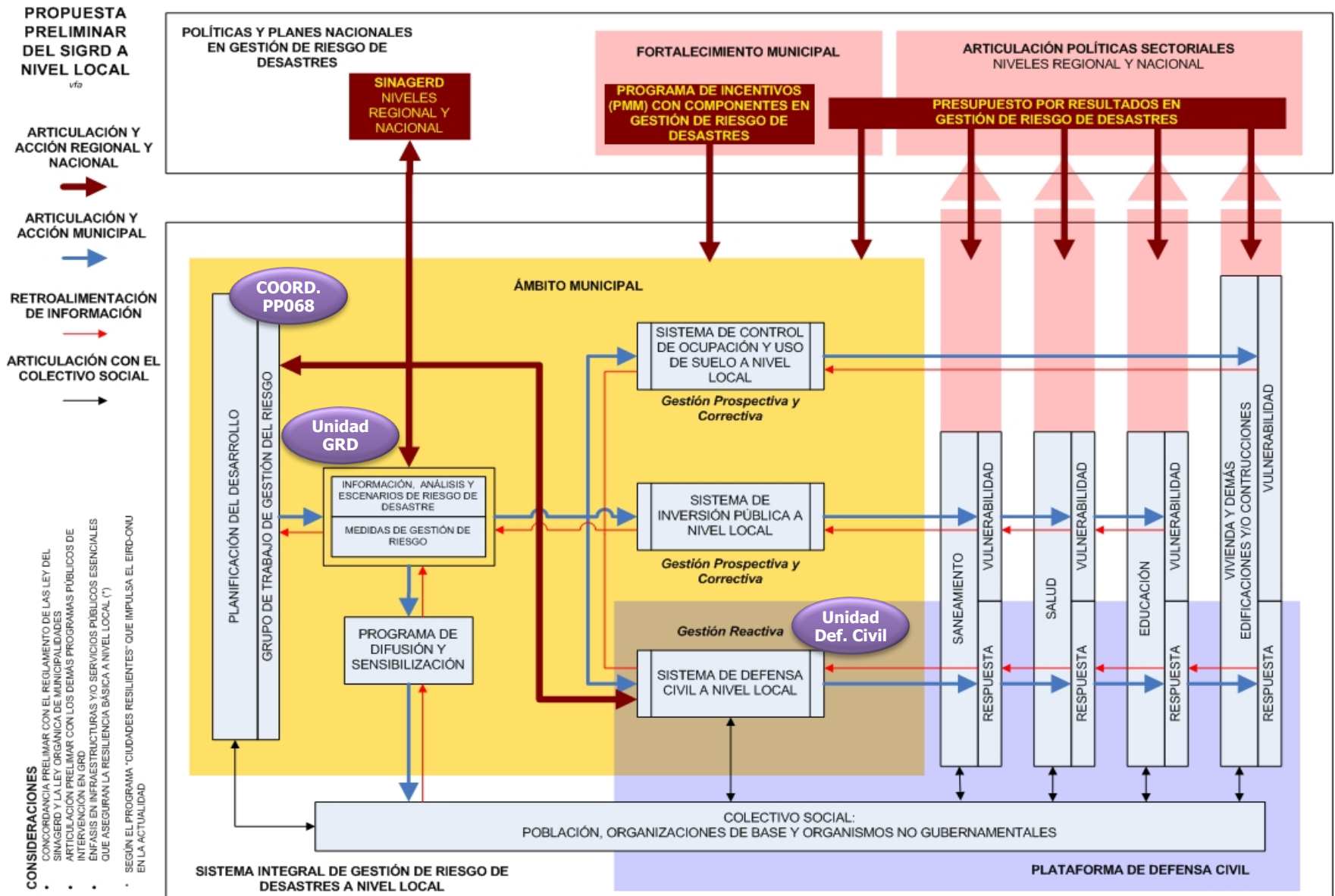

ARTICULACIÓN DE POLÍTICAS EN GESTIÓN DE RIESGO DE DESASTRES A NIVEL REGIONAL

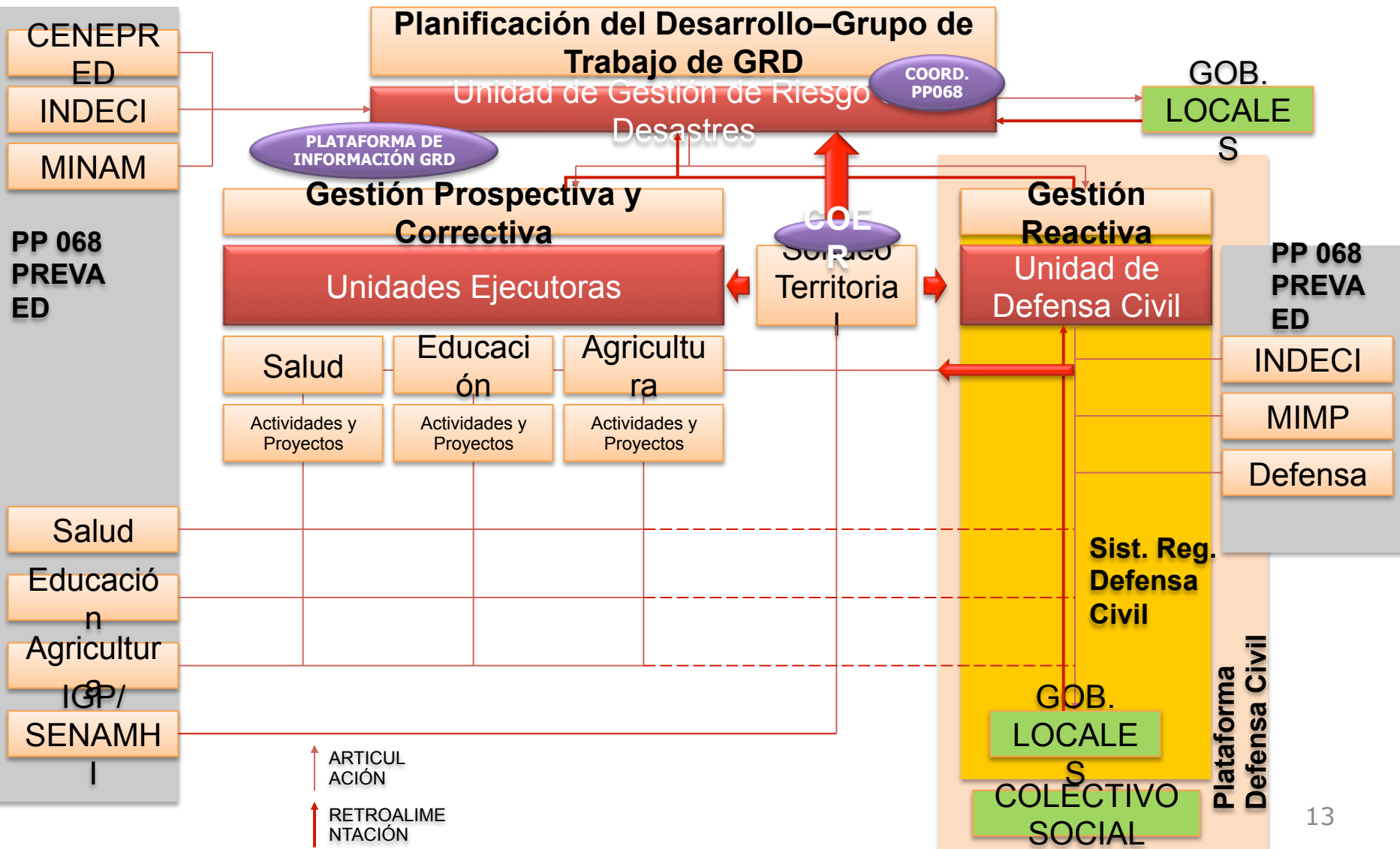

PIP's asociados a la Gestión de Riesgo de Desastres de ámbito local y regional

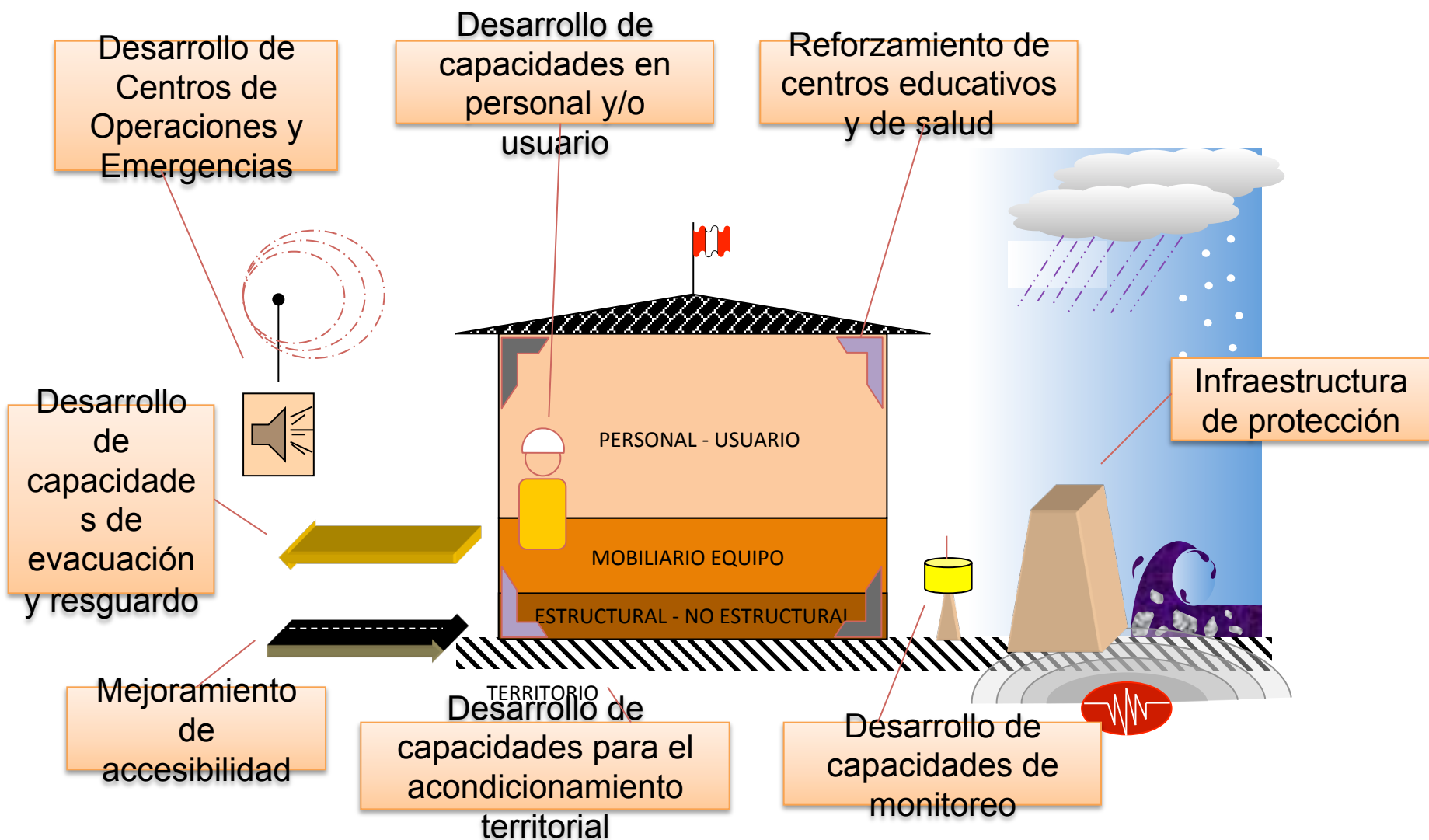

vferro@mef.gob.pe

Telf.: 3115930. Anexo 2116