

PLAN INSTITUCIONAL DE GESTION EN SALUD Y  
AMBIENTE

COMITÉ AMBIENTAL

2011



TRABAJAMOS PARA  
CONSERVAR NUESTRA  
SALUD Y NUESTRO  
AMBIENTE

I.E.No 80077 "ALCIDES CARREÑO BLAS"  
Zela 229-Chicago - Trujillo  
949976294  
Mifv\_61@hotmail.com

## PLAN INSTITUCIONAL DE GESTION AMBIENTAL

### "TRABAJANDO PARA CONSERVAR NUESTRA SALUD Y NUESTRO AMBIENTE"

#### I. DATOS INFORMATIVOS:

1.1. GERENCIA REGIONAL DE EDUCACION LA LIBERTAD

1.2. INSTITUCION EDUCATIVA: No 80077 "Alcides Carreño Blas"

1.3. NIVEL EDUCATIVO : Primaria

1.4. MODALIDAD : Menores

1.5. COMITÉ AMBIENTAL :

- **PRESIDENTE:** Directora (e) Prof. Jovana Mejía Cruz
- **COORDINADORA:** Prof. María Isabel Florián Villalobos
- **SECRETARIA** : Prof. Cecilia del Socorro Chávez Flores
- **Rep. Docentes** : Carmen Ríos Peñafiel
- **Rep. Padre de familia:** Sra. Teófila Reina Villanueva Alfaro
- **Regidor Salud:** Alumna Cristina Noemí Ramírez Adriano
- **Regidor de Ecología y Forestación:** Angie Maritza Zevallos López
- **Rep. Comité Gestión de Riesgo:** Prof. Cristina Montoya Infante
- **Rep. Comité de Educ. y Seg. Vial:** Prof. Josefina Barandiaran  
Noblecilla

1.6. Año Lectivo: 2011

## II. Presentación

Nuestra Institución Educativa consciente de su rol de formación del educando, tiene entre sus fines la promoción de una cultura ambiental con el propósito de mejorar el ambiente en que nos desarrollamos.

Bajo estas premisas, nuestra I.E. tiene la capacidad de influir sobre su entorno introduciendo mejoras en la actividad de los alumnos inmersa con la naturaleza y los recursos que ésta nos proporciona. De ahí la necesidad de incorporar la gestión ambiental y asumir responsabilidades para propiciar el cambio de conducta en la comunidad educativa, necesaria para el avance hacia un futuro sostenible, integrando esfuerzos.

La comunidad carreñista consciente de que pertenecemos al Ambiente y el Desarrollo Sostenible, adquiere un compromiso mediante el *Plan Institucional de Gestión en Salud y Ambiente* bajo criterios de sostenibilidad y principios de solidaridad, tanto en una acción directa como en el cambio de actitudes y comportamientos de los miembros de la comunidad educativa para conservar nuestra salud y nuestro mundo. En este sentido, presentamos *el diagnóstico ambiental de nuestra localidad*, trabajo que guiara este Plan de acción a corto plazo, que nos permita alcanzar y mantener un equilibrio entre la Actividad Escolar, la salud y el Ambiente, desde una perspectiva de participación y compromiso, convirtiéndonos todos en multiplicadores de una cultura de salud -ambiental.

El presente documento se elaboró en el marco Proyecto Educativo Institucional (PEI)

## **JUSTIFICACION:**

### ➤ **LEGAL:**

- Ley N° 28611, Ley General del Ambiente.
- Ley N° 28245, Ley Marco del Sistema Nacional de Gestión Ambiental.
- Ley N° 26834, Ley de Áreas Naturales Protegidas.
- Decreto Ley N° 25762 Y su modificatoria Ley N° 26510, Ley Orgánica del Ministerio de Educación.
- Legislativa N° 26181, que aprueba el convenio sobre la Diversidad Biológica. Resolución Ministerial No 0494-2007-ED
- Decreto Supremo N° 008-2005-PCM, Reglamento de la Ley del Sistema Nacional de Gestión Ambiental.
- Decreto Supremo N° 038-2001-AG, que aprueba el Reglamento de la Ley de Áreas Naturales Protegidas.
- Resolución Suprema N° 001-2007-ED, que aprueba el Proyecto Educativo Nacional al 2021.
- Directiva de inicio de año 2011.

### ➤ **TECNICA:**

Actualmente existe una serie de problemas de salud y ambiente en nuestra comunidad escolar y local, siendo uno de los más importantes la excesiva generación de ruidos, smog, residuos sólidos el mal uso del agua, falta de conciencia ambiental en general; todo esto generado por el aumento de circulación de vehículos, ambulantes, peatones y un buen número de Centros comerciales ; Los cuales provocan que aumente el riesgo de la comunidad a contraer algunas enfermedades físicas y/o psicológicas. Por tal razón es que se ha previsto la realización de este plan y que se forme una adecuada conciencia de conservación de la salud y el ambiente y para que nuestra I.E. se pueda considerar como exitosa, debe tener ambientes saludables. Por lo tanto es indispensable dar solución a los problemas planteados, mejorando la calidad de vida de la población estudiantil.

Por tales razones el Comité ambiental asume el compromiso y las acciones para lograr los objetivos establecidos.

## ANALISIS DE LA PROBLEMÁTICA:

### I. ÁRBOL DE PROBLEMAS

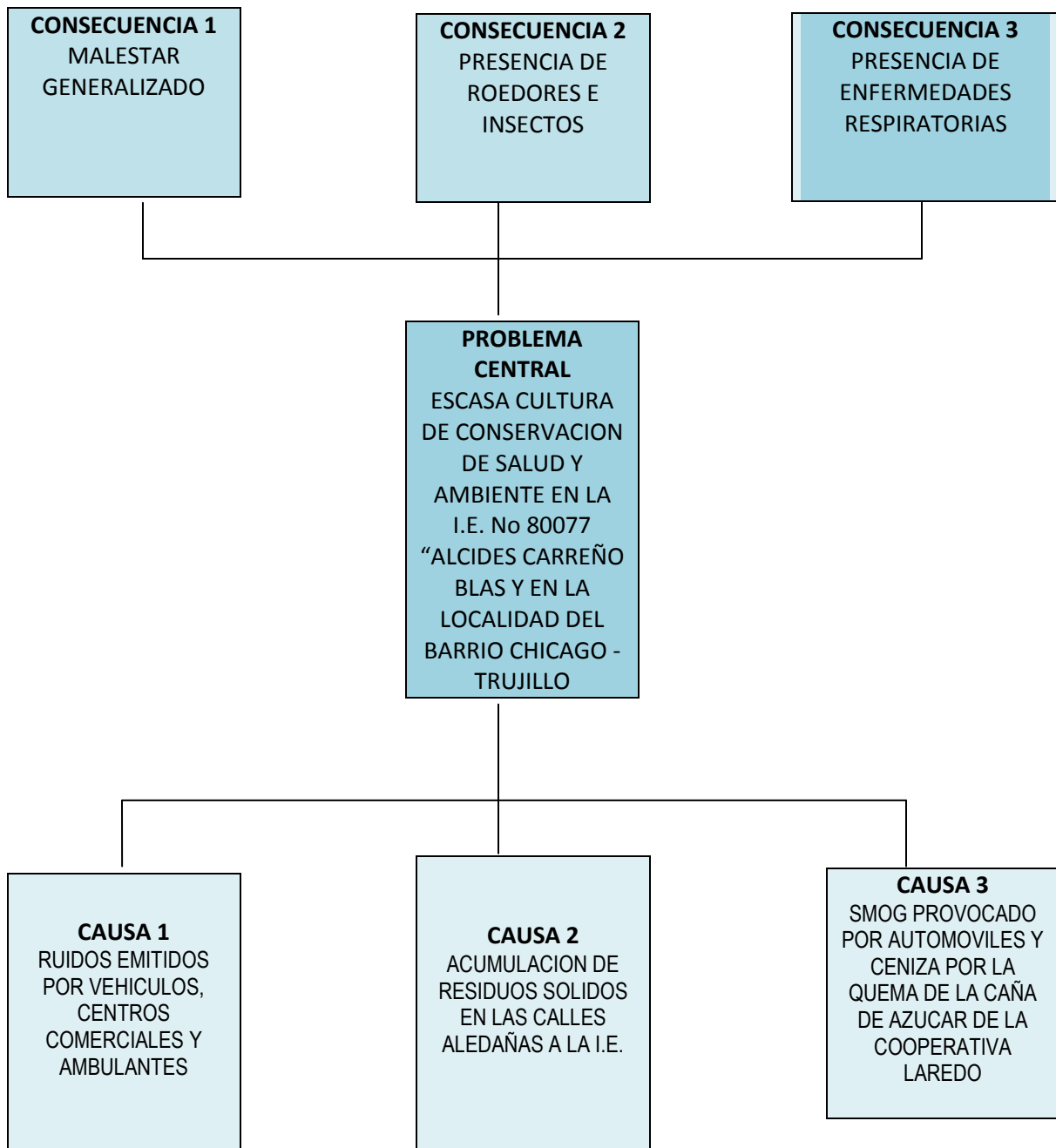

**OBJETIVO GENERAL:**

ELEVAR LA CONCIENCIA AMBIENTAL Y LA CONSERVACION DE LA SALUD

**OBJETIVOS ESPECÍFICOS:**

1. Coordinar con Alcalde Vecinal, Municipalidad Provincial y PNP para la Aplicación de ordenanza municipal contra el ruido.
2. Sensibilizar a la población estudiantil y comunidad para la toma de medidas concretas de prevención a favor del cuidado de la salud y el ambiente.
3. Forestar todos los ambientes de la Institución educativa.
4. Promover la ley ambiental concientizándolos en sus deberes y derechos como ciudadanos.
5. Desinfectar y limpiar todos los ambientes de la Institución Educativa.
6. Participar en el calendario ambiental del año 2011

## II. PLAN DE ACCIÓN:

OBJETIVO		ACCION	ACTIVIDAD	RESPONSABLES	RECURSOS	CRITERIOS DE EVALUACION	INSTRUMENTOS DE EVALUACION	CRONOGRAMA	
GENERAL	ESPECIFICO								
<b>ELEVAR LA CONCIENCIA AMBIENTAL Y DE CONSERVACION DE LA SALUD</b>	Coordinar con Alcalde Vecinal, Municipalidad Provincial y PNP para la Aplicación de ordenanza municipal contra el ruido.	Gestionar el cumplimiento de la ordenanza Municipal contra el ruido "No mas bocinazo"	Solicitar apoyo a la MPT y PNP	Coordinadora de la Comisión de Seguridad Vial.	<b>Material</b> oficios Ordenanza <b>Humanos</b> Alcalde de MPT y oficial de la PNP	Automóviles respetando la ordenanza Municipal  Calidad de vida	Sonómetro  Escalas numéricas Test	Abril – Mayo - Junio	
		Realizar alianzas con los centros comerciales "No al ruido"	Establecer acuerdos y compromisos con los representantes de los CC. CC.	Coordinadora de la Comisión Ambiental	<b>Material</b> Oficios Convenios <b>Humano</b> Representantes de CC.CC y empresarios	CC.CC. sensibilizados respetando los acuerdos establecidos  Mayor rendimiento escolar	Hoja de verificación  Registro de notas	Mayo Junio Julio	
		Sensibilizar a los ambulantes a través de campañas "Todos contra el ruido"	Coordinar con Alcalde Vecinal y Seguridad Ciudadana	Comité de salud y ambiente Y defensa Civil	<b>Material</b> Cartulinas plumones <b>Humanos</b> Educativos, personal docente, administrativos	Sensibilizados respetando a los educandos en horas de clase.  Salud mental	Hoja de verificación  Test	Abril – Mayo - Junio	
		Sensibilizar a la población estudiantil y comunidad para la toma de medidas concretas de prevención a favor del cuidado de la salud y el ambiente.	<b>Campaña contra residuos sólidos. "Mantengamos limpia nuestra calle"</b>	Coordinar con SEGAT, alcalde vecinal y Seguridad ciudadana	Comité de salud y ambiente Municipio Escolar	<b>Material:</b> Impresos <b>Humanos</b> Autoridades Educativos docentes	Educativos y ciudadanos con hábitos de higiene manteniendo la Institución y las calles sin desperdicios	Hoja de verificación	Mayo-Junio-Julio-Agosto Setiembre (19)
			Charlas a PPF sobre el dengue y alimentos nutritivos de nuestra	Coordinar con Centro de Salud	Comité de Salud y ambiente	<b>Material</b> Impresos rota folio Refrigerios <b>Humanos</b> Nutricionist	PPFF nutriendo adecuadamente a sus hijos	Hoja de verificación	Mayo y Junio

		Región "consumo los alimentos de mi región"			a			
		Organización e implementación para aplicar las RRR "Todos a Reciclar"	Coordinar con SEGAT-GRN MPT	Comité de salud	<b>Material</b> contenedores	Comunidad educativa aplicando las RRR	Hoja de verificación	Abril A diciembre
	Forestar todos los ambientes de la Institución educativa.	Cultivo de plantas ornamentales para oxigenar el ambiente y disminuir el smog. "La planta es mi amiga"	Coordinar con Gerencia Regional de Recursos Naturales y conservación ambiental	Comité de salud y ambiente	<b>Material</b> Plantas Macetas Tierra Abono <b>Humanos</b> jardinero	Comunidad educativa cuidando las plantas  Ambientes saludables y agradables.	Guía de observación	Abril
	Promover el calendario y la ley ambiental concientizándolos en sus deberes y derechos como ciudadanos.	Elaboración y publicación de acrósticos "El agua es Vida"	Coordinación con docentes	Comité ambiental	Papel bond Colores Papel sabana plumones	Educandos respetando y cuidando el agua	Guía de observación	22 marzo
		- <b>Una hora al planeta</b>	Coordinación con docentes, administrativos, padres de familia y educandos	Profesora Cecilia Chávez Flores	<b>Material</b> Papel sabana plumones Megáfono	Comunidad educativa participando suspendiendo una hora la energía eléctrica	Encuesta	26 de marzo  Mayo – Junio – Julio
		Difusión de la Ley Ambiental "conozco y respeto la ley ambiental"	Solicitar apoyo a emisoras, MPT	Defensoría Escolar	<b>Material</b> Volantes	Comunidad educativa y local conociendo la ley de ambiente	Guía de observación	Abril Mayo – Junio – Julio
		Charlas Prevención de enfermedades infecciosas contagiosas. "Todos cuidamos nuestra salud"	Coordinación con Centro de Salud	Profesora Carmen Ríos Peñafiel	<b>Material</b> Impresos	Educandos limpios y sanos	Guía de observación	07 abril



		<b>Preparación de una Torta gigante :“Feliz día tierra”</b>	Solicitar apoyo a comités de aula para compra de una torta gigante.	Representante de PPF	<b>Material</b> Ingredientes panadería	Comunidad educativa participando de la celebración del día de la tierra	Guía de observación	22 de abril
		Campaña con mimos “Shhhhh no mas ruidos”	Coordinación con Dirección y seguridad ciudadana	Lideres ambientalistas	<b>Materiales</b> Disfraces Pancartas	Educandos participando en campaña contra el ruido	Guía de observación	25 abril
		<b>Pasacalle “Que diverso es nuestro país”</b>	Coordinación con GRELL GRN y CA	Comité ambiental	<b>Materiales</b> Pancartas disfraces	Comunidad educativa participando en pasacalle	Guía de observación	22 de mayo
		Pasacalle “El ambiente es mi amigo”	Coordinación con GRELL-MPT-GRN	Comité ambiental	<b>Materiales</b> Pancartas Distintivos verdes	Comunidad educativa participando en pasacalle	Guía de observación	05 de junio
		<b>Campaña “Respiremos aire puro”</b>	Coordinación con Dirección docentes y alumnos	Regidor de Ambiente	<b>Materiales</b> Pancartas	Educandos participando en pasacalle	Guía de observación	agosto
		Sketch “El ozono protege mi cuerpo”	Coordinación con Dirección y docentes.	Comisión de Educación cultura y deporte	<b>Materiales</b> Vestuario utilería	Docentes y educandos sensibilizados y participando en sketch	Guía de observación	16 setiembre
		Concurso “Mis mascotas”	Coordinación con docentes, PPF y alumnos	Comité ambiental	<b>Materiales</b> Impresos otros	Educandos participando con sus mascotas demostrando cariño.	Guía de observación	04 octubre
		<b>Visita jardín botánico y museo zoológico “Las plantas y animales son mis amigos”</b>	Coordinación con SEGAT y UNT	Comité ambiental	<b>Materiales</b> Cámara fotográfica	Educandos demostrando amor y respeto a las plantas y animales	Guía de observación	1ª. Y 2a. Semana de noviembre
	Desinfectar y mantener limpios todos los ambientes de la Institución Educativa.	<b>Fumigación de ambientes</b>	Coordinación con MPT	Dirección	<b>Materiales</b> insecticida	I.E. limpia sin zancudos sin ratas y sin cucarachas	Hoja de verificación	Marzo
		Limpieza diaria de servicios higiénicos y aulas.	Organizar y Establecer funciones al Personal de servicio	Comité de Salud	<b>Materiales</b> Escobas, desinfectantes, recogedor, bolsas depósitos	Aulas y Servicios higiénicos limpios	Hoja de verificación	Marzo a diciembre
		Lavado y desinfección de manos	Coordinación con docentes.	Docentes de aula	<b>Materiales</b> Agua Jabón líquido	Comunidad educativa limpios y sin enfermedad	Guía de observación	Marzo a diciembre

					Alcohol gel toalla	es		
		Control a Cafetín en la venta de alimentos limpios y nutritivos	Coordinación con administradora de cafetín	Comité de salud	<b>Material</b> Impresos	Expendio de alimentos limpios y nutritivos	Hoja de verificación	Marzo a diciembre

### III. PRESUPUESTO:

RUBRO	DESCRIPCION	MONTO
<b>BIENES</b>		
	Material de escritorio	S/. 30.00
	Impresos	25.00
	Otros	35.00
Sub total		90.00
<b>SERVICIOS</b>		
	Movilidad	40.00
	Personal especializado	50.00
	Otros	30.00
Sub total		120.00
<b>TOTAL</b>		<b>210.00</b>

#### **IV. FINANCIAMIENTO:**

- El presente plan se solventara con apoyo de:
- APAFA
- Comité de aula
- Recursos directamente recaudados
- Gestión

#### **V. EVALUACION:**

Trimestralmente se realizara una evaluación de los logros obtenidos por cada objetivo trazado.

Trujillo, marzo del 2011

.....  
Coordinadora: Lic. María I. Florián V.

.....  
Secretaria: Prof. Cecilia Chávez F.

.....  
Rep. Docentes: Prof. Carmen Ríos P.

.....  
Rep. de PP.FF.

.....  
Regidor de Salud y ambiente

.....  
Coordinador (a) Gestión de Riesgo

.....  
Jovana Mejía Cruz  
Directora (e)