



**MUNICIPALIDAD PROVINCIAL DE LORETO-NAUTA**

**15° REUNION ANUAL  
PARA LA GESTION INTEGRAL DE RESIDUOS SOLIDOS Y FERIA  
AMBIENTAL-PERU LIMPIO**

**«EXPERIENCIAS EXITOSAS DE GESTION INTEGRAL DE  
RESIDUOS SOLIDOS EN LA PROVINCIA DE LORETO-NAUTA»**

**EXPOSITOR:**

**Blgo. JORGE JOEL INGA PINEDO**

**Gerente de Servicios, Saneamiento y Gestión Ambiental MPL-N**



**LA PROVINCIA DE LORETO POSEE UNA SUPERFICIE DE 65,804 KM<sup>2</sup>, POLITICAMENTE SE SUBDIVIDE EN 5**

**DISTRITOS:**

- **EI TIGRE**
- **URARINAS**
- **TROMPETEROS**
- **PARINARI**
- **NAUTA**

**ABARCA TODA LA CUENCA DEL RIO TIGRE, MARAÑON, UCAYALI Y AMAZONAS.**





*Amazonas*

*Ucayali*

*Marañón*

NAUTA



**La Gestión Ambiental en la PL-N empezó en el año 2003 y sentó sus bases en el 2005, con la aprobación Ordenanza Municipal N°003-2005-MPLN,**

**CAM Loreto**

**Comisión Ambiental Municipal  
Provincia de Loreto**



**La CAM es un espacio privilegiado de dialogo, concertación, debate y coordinación entre la autoridad Municipal y los diversos actores locales, para la gestión ambiental.**

# **CAM**

**Ordenanza Municipal N° 003-2005-MPL-N  
(25/04/2005)**

## **GTL**

**TURISMO  
SOSTENIBLE  
Resolucion de  
Alcadía N°  
210-2005-MPL-  
N (5/05/2005)**

## **GTL**

**ZEE y OT  
Resolucion  
de Alcadía  
N° 156-2006-  
MPL-N  
(9/03/2006)**

## **GTL**

**RR.SS  
Ordenanza  
Municipal N°  
008-2006-  
MPL-N  
(31/08/2006)**

**Somos una Municipalidad con Certificación Ambiental para el Desarrollo Sostenible (Certificación GALS I) 2006 y 2014. Con Reconocimiento Especial en el Premio Anual a la Gestión Responsable en Manejo de Residuos Sólidos –Otorgado por el MINAM**





# Documentos de Gestión Ambiental actualizados y en pleno proceso de implementación.



Política y Plan de Acción Ambiental

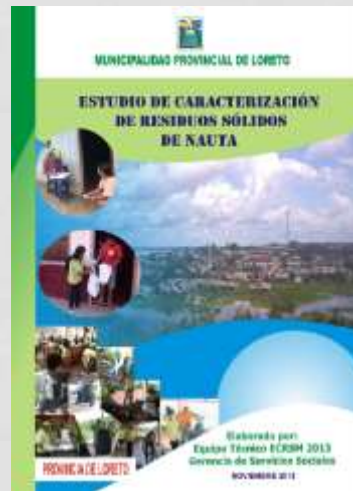

Est. de Caracterización de RR.SS

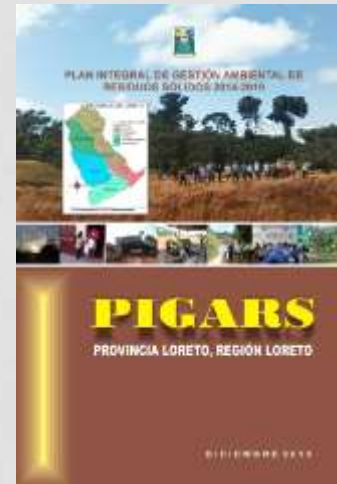

PIGARS



Prog. Segregación en la fuente de RR.SS



Agenda Ambiental



PLANEFA 2015

# Los Residuos Sólidos

Un problema de todos ...



con una solución de todos

# Ciclo Manejo de RR.SS Municipio



# LIMPIEZA DE ESPACIOS PUBLICOS



# RECOLECCION Y TRANSPORTE



# TRANSPORTE



## **DISPOSICION FINAL**

**«RELLENO SANITARIO MANUAL Y PLANTA DE REAPROVECHAMIENTO DE LOS RESIDUOS SOLIDOS DE LA CIUDAD DE NAUTA**



**UBICACIÓN, DESCRIPCION**



18 FEB 2012

# Resolución Directoral

Lima, ..... de ..... del ..... 2012

Visto, la Carta S/N de fecha 15 de febrero de 2011, presentada por la **MUNICIPALIDAD PROVINCIAL DE LORETO - NAUTA**, identificada con Registro Único de Contribuyentes N° 20116067847, con domicilio en Calle Manuel Pacaya N° 381, distrito de Nauta, provincia de Loreto Nauta, departamento de Loreto, sobre Rectificación del Estudio de Impacto Ambiental del Proyecto "Relleño Sanitario Manual y Planta de Reaprovechamiento de la Ciudad de Nauta", y el Informe N° 920-2011/DSB/DIGESA de la Dirección General de Salud Ambiental (Expediente N° 14351-2008-EIA);

**CONSIDERANDO:**

Que, mediante Resolución Directoral N° 0065-2010/DIGESA/SA, de fecha 03 de febrero de 2010, se aprobó el Estudio de Impacto Ambiental (EIA) del proyecto "Relleño Sanitario Manual y Planta de Reaprovechamiento de la Ciudad de Nauta", ubicado en el distrito de Nauta, provincia de Loreto Nauta, departamento de Loreto, a favor de la **MUNICIPALIDAD PROVINCIAL DE LORETO - NAUTA**.

Que, como parte de la evaluación de la solicitud de Opinión Técnica Favorable del Proyecto "Relleño Sanitario y Planta de reaprovechamiento de residuos sólidos de la ciudad de Nauta", el Área de Gestión de Residuos Sólidos, con fecha 11 de noviembre de 2010, realizó la inspección técnica al área del proyecto, evidenciándose que las coordenadas de los vértices del área, consignadas en el Estudio de Impacto Ambiental, no coincidían con las coordenadas verificadas en campo.

Mediante escrito ingresado a la Dirección General de Salud Ambiental con fecha 01 de marzo de 2011, la Municipalidad Provincial de Loreto - Nauta, presenta el replanteo de los vértices del área del Estudio de Impacto Ambiental del proyecto, adjuntando el Plano P-03 "Perimétrico".

Que, el Área de Gestión de Residuos Sólidos de la Dirección de Saneamiento Básico de la Dirección General de Salud Ambiental, mediante el Informe N° 920-2011/DSB/DIGESA, concluye que de la evaluación de la información presentada por la Municipalidad Provincial de Loreto - Nauta, y según la documentación alcanzada por la DIRESA Loreto, se debe Rectificar la Resolución Directoral N° 0065-2010/DIGESA/SA, que aprueba el Estudio de Impacto Ambiental del Proyecto "Relleño Sanitario Manual y Planta de Reaprovechamiento de la Ciudad de Nauta".

Que, estando a lo informado por el Área de Gestión de Residuos Sólidos de la Dirección de Saneamiento Básico de la Dirección General de Salud Ambiental mediante el Informe N° 920-2011/DSB/DIGESA, y en aplicación de los Principios Administrativos de Informalismo y de Celeridad contemplados en el artículo IV del Título Preliminar de la Ley N° 27444, Ley del Procedimiento Administrativo General, concordado con el numeral 201.1 del artículo 201 del citado dispositivo legal;

De conformidad con lo establecido en la Ley 27857 - Ley del Ministerio de Salud y su Reglamento, aprobado mediante Decreto Supremo N° 013-2002-SA; la Ley N° 26842 - Ley General de Salud, y la Ley N° 27444, Ley del Procedimiento Administrativo General;

**SE RESUELVE:**

**Artículo 1°.- RECTIFICAR** el artículo 1° de la Resolución Directoral N° 0065-2010/DIGESA/SA, de acuerdo al siguiente tenor:

**\*APROBAR** el Estudio de Impacto Ambiental (EIA) del Proyecto "Relleño Sanitario Manual y Planta de Reaprovechamiento de la Ciudad de Nauta", ubicado en el distrito de Nauta, provincia de Loreto Nauta, departamento de Loreto, a favor de la **MUNICIPALIDAD PROVINCIAL DE LORETO - NAUTA** a construirse en un área de 27074.83 m<sup>2</sup> y el perímetro es de 703.43 m. y cuyo terreno se encuentra localizado en las siguientes coordenadas UTM (WGS 84):

Vértices	Lado	Distancia (m)	Coordenadas UTM	
			Datum WGS 84 (Zona 18 Sur)	
			ESTE	NORTE
A	A - B	228.67	656242.1831	9507069.0745
B	B - C	117.55	656447.8198	9508969.0578
C	C - D	237.83	656396.1909	9508863.4470
D	D - E	50.50	656182.0498	9506966.9249
E	E - A	68.88	656213.4437	9507006.4772
<b>Total</b>		<b>703.43</b>		

**Artículo 2°.- Mantener** subsistentes todos los demás extremos de la Resolución Directoral N° 0065-2010/DIGESA/SA, de fecha 03 de febrero de 2010.

**Artículo 3°.- Notificar** la presente Resolución al solicitante, conforme a Ley.



18 FEB 2012  
**MINISTERIO DE SALUD**  
 Es copia fiel del original  
 WILKINS PITA HERRERA  
 EDUARDO - DIGESA





PERÚ

Ministerio de Salud

Dirección General de Salud Ambiental

"Decenio de las Personas con Discapacidad en el Perú"  
"Año de la Integración Nacional y el Reconocimiento de Nuestra Diversidad"

Lima, 02 JUL 2012

OFICIO N° 00464 - 2012/DSB/DIGESA

Señor  
**DARWIN GRANDEZ RUIZ**  
Alcalde  
**MUNICIPALIDAD PROVINCIAL DE LORETO NAUTA**  
Calle Manuel Pacaya N°381  
Loreto Nauta.-



Asunto : Opinión Técnica Favorable del Proyecto de infraestructura "Relleno Sanitario Manual y Planta de Reaprovechamiento de la Ciudad de Nauta" - Municipalidad Provincial de Loreto

Referencias: Expediente N° 24994-2010-S2

De mi consideración:

Me dirijo a usted para saludarlo cordialmente y en atención al documento de la referencia, hacerle llegar el Informe N° 1147-2012/DSB/DIGESA, el mismo que concluye que su representada ha cumplido con presentar los requisitos establecidos en el procedimiento N° 19 del Texto Único de Procedimientos Administrativos (TUPA D.S. N°013-2009-SA) del Ministerio de Salud y ha levantado las observaciones formuladas al Expediente N°24994-2010-S2.



Por lo cual, esta Dirección de Saneamiento Básico otorga Opinión Técnica Favorable del proyecto "Relleno Sanitario Manual y Planta de Reaprovechamiento de la Ciudad de Nauta" - Municipalidad Provincial de Loreto, ubicado en el distrito de Nauta, provincia de Loreto Nauta, departamento de Loreto.

Atentamente,

MINISTERIO DE SALUD  
Dirección General de Salud Ambiental  
Dirección de Saneamiento Básico  
DIGESA  
*[Signature]*  
Lc. SUSALEN TANG FLORES  
Directora Ejecutiva (a)



Municipalidad Provincial de Loreto - Nauta  
Despacho de Alcaldía

PROVEIDO N°3503-2012-A-MPL-N-TD  
Fecha : 10.07.2012

Para : *[Handwritten: Gerencia Municipal]*

Asunto : *[Handwritten: Comodidad T.O. y D.T.O.]*

*[Handwritten: S.I. F.A.M. DE TRATAMIENTO COM. P. LA B. T. A. B. I. S. T. T. E. N. T. E.]*



STFV/JHR  
Cc: DIRESA Loreto

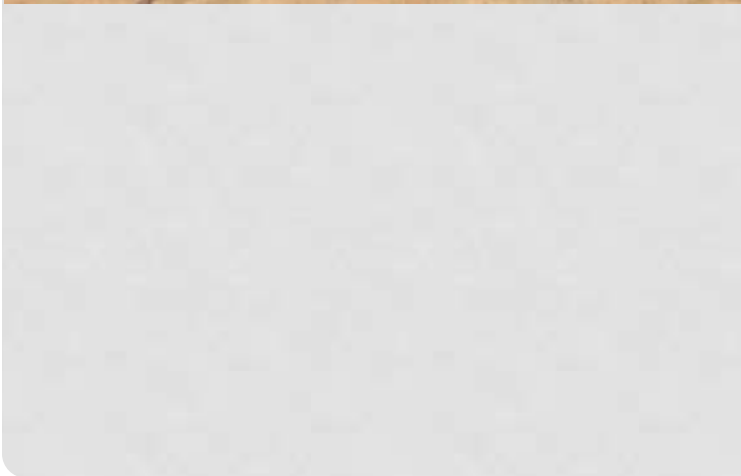
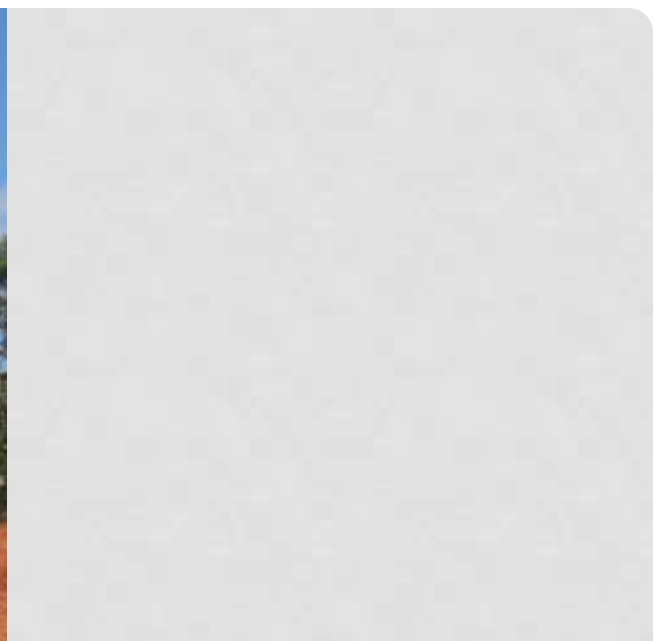





**PIP Vible y en Fase de Ejecución:**

**“MEJORAMIENTO Y AMPLIACION DE LA GESTION INTEGRAL DE LOS RR. SS MUNICIPALES EN LA LOCALIDAD DE NAUTA, DISTRITO DE NAUTA, PROVINCIA DE LORETO-LORETO”**

**CODIGO SNIP : 320058**

**S/. 3'315,071.50**

**ANIMACION EN 3D RELLENO SANITARIO**









# PASANTIA DE LAS I.E AL RELLENO SANITARIO



## MICRO RELLENOS SANITARIOS COMUNALES: “SAN REGIS”, “9 DE OCTUBRE” Y “VILLA CANAAN”









**COLEGIOS ECOEFICIENTES**  
**4 DE 7 COLEGIOS**



# NUESTROS RIOS NO SON BASUREROS

*¡Cuidémoslo!*

**Logo: CAMI**  
COMANDO EN JEFE FUERZAS ARMADAS PERUANAS

**Logo: Araucaria Nauta**

**Logo: MINISTERIO DEL AMBIENTE Y RECURSOS NATURALES**

**Logo: aacid**  
Asociación de Amigos de la Amazonia

**Logo: PERU**  
Ministerio del Ambiente

**Logo: VIDEO**  
Región UCEL PASIVA

# VOLUNTAD, PROFESIONALISMO, PRESUPUESTO Y DECISION POLITICA





# AGRADECIMIENTO



# VEN Y DESCUBRE DONDE NACE EL RÍO AMAZONAS



Laguna Siquisapa



Quebrada Gasparillo



Plaza de Armas



Quebrada Zamboza



Mirador Comuna de Grau



Reserva Nacional Pacaya Samiria



Municipalidad Provincial  
Loreto - Nauta

*NAUTA... puerta de entrada al nacimiento del majestuoso río Amazonas,  
cuna de la etnia Cocama y ciudad ecológica de la Amazonia.*

# Gracias...

*Amazonas*

*Ucayali*

*Marañón*

*where the Amazon river is born...*



## CONSULTAS Y CONTACTOS:

Blgo. Jorge Joel Inga Pinedo  
Gerente de Servicios, Saneamiento y Ambiente  
RPM: #981655799

**[jorgeinga85@gmail.com](mailto:jorgeinga85@gmail.com)**  
**[joelinga2002@yahoo.com](mailto:joelinga2002@yahoo.com)**

**Pagina de la MPL-N**  
**[www.muniloreto.gob.pe](http://www.muniloreto.gob.pe)**