



Por una densidad del Estado al servicio de la gente



Lanzamiento del Informe sobre Desarrollo Humano Perú 2009

Unidad del Informe sobre Desarrollo Humano
PNUD - PERU

Trujillo, 24 de agosto del 2010

Los Informes de Desarrollo Humano

Línea de pensamiento de los Informes:

- 2002 Potencialidades: Qué tenemos
- 2005 Competitividad: Cómo lo utilizamos.
- 2006 Descentralización: En qué contexto
- 2009 Densidad del Estado:Cuál es su rol





Informe sobre Desarrollo Humano Perú 2009

Parte I: las brechas en el territorio

Parte II: una visión desde las cuencas

Hipótesis del INDH 2009

**El Estado es aún
insuficiente para el
fomento del desarrollo
humano**

**Principales
hipótesis
de trabajo**

**El salto innovador
del Estado para el
desarrollo humano es
posible y necesario**

**La presencia del Estado
no se corresponde con
la organización natural
del territorio**

Ejes INDH 2009: Estado, desarrollo humano y territorio

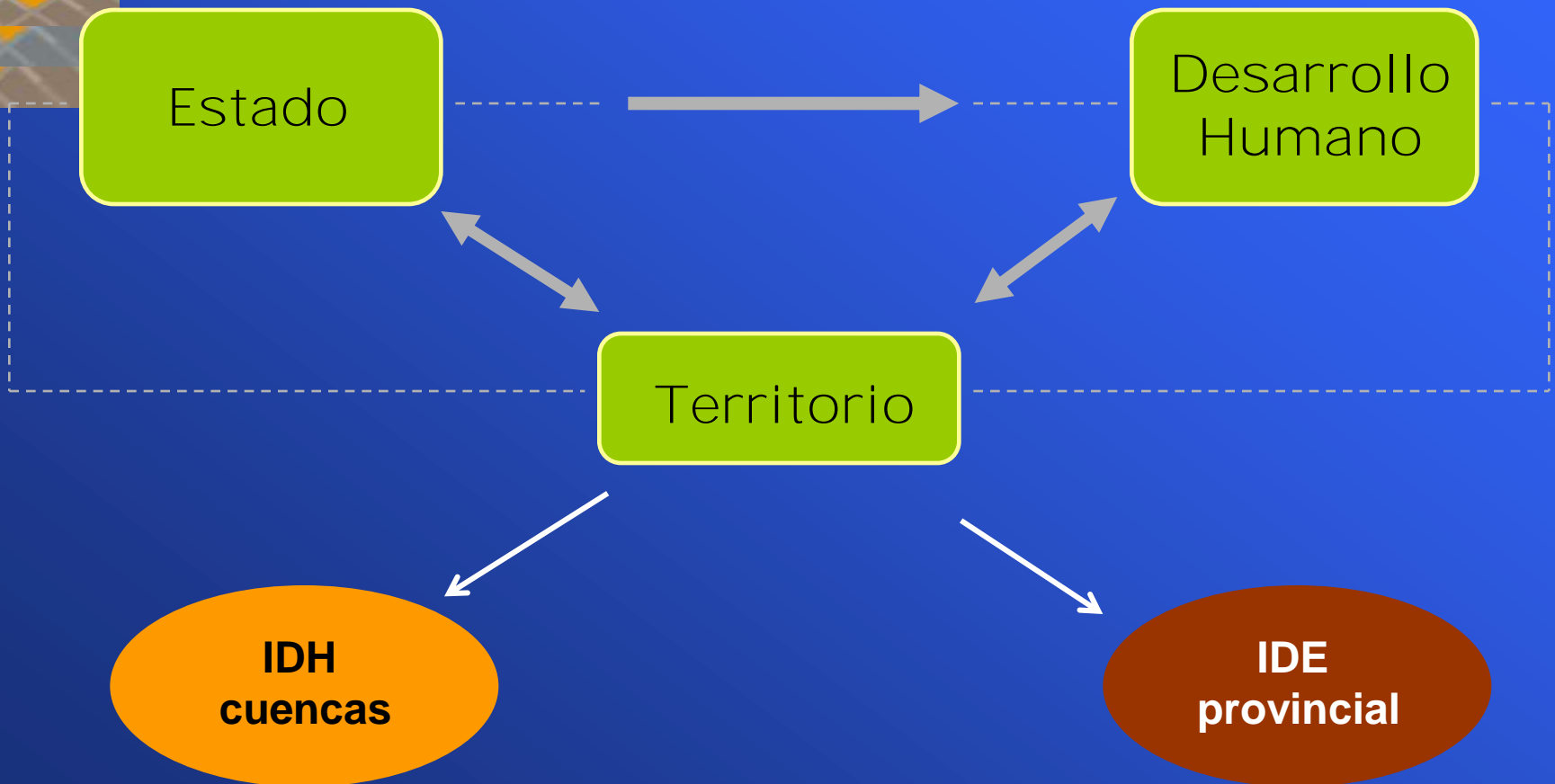



Densidad del Estado

La Densidad del Estado

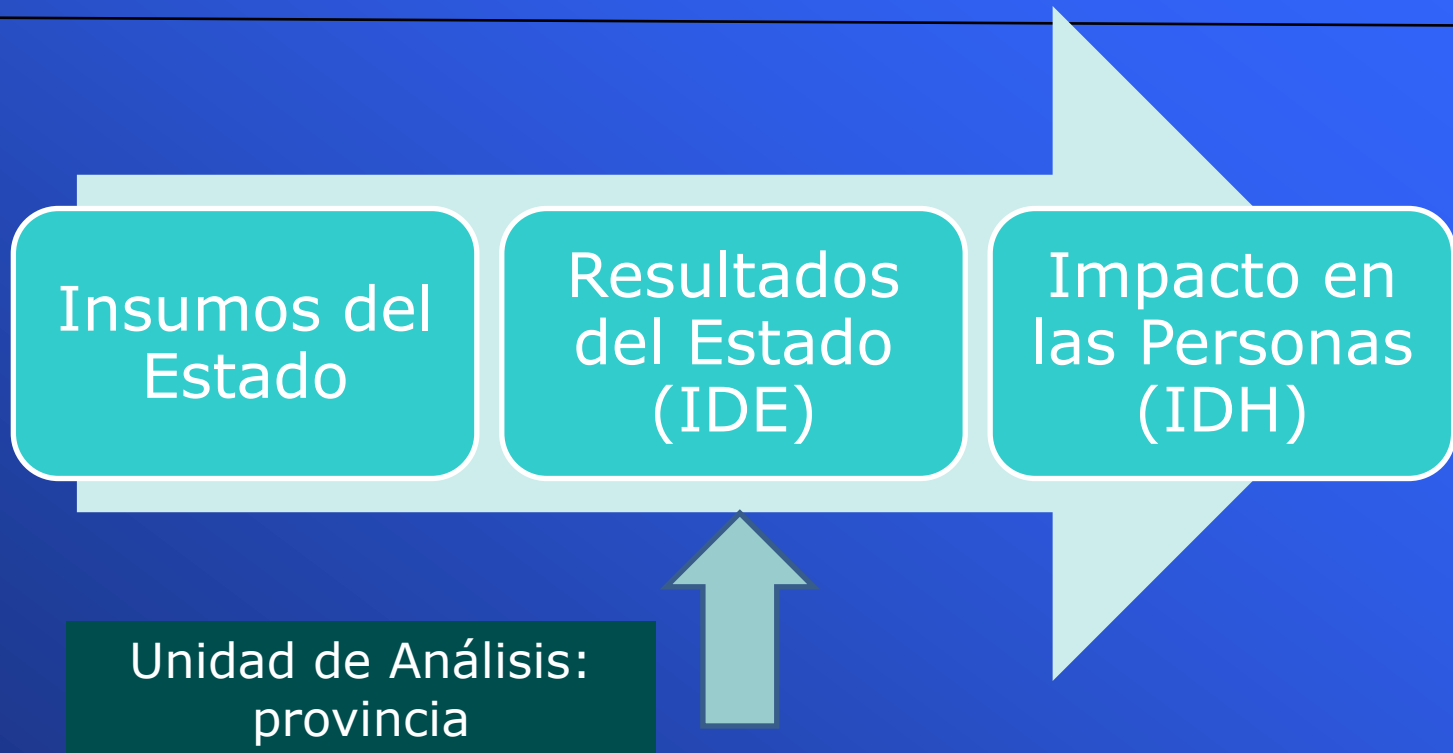

La densidad del Estado es concebida en el plano de los desempeños o funcionamientos del Estado al momento de proveer servicios sociales básicos. La magnitud de la densidad del Estado en una determina circunscripción dependerá del número y cobertura de servicios que el Estado ofrezca en ella.

Densidad estatal para el DH: resultados/servicios

EL ESTADO-VENTANILLA

La relación del Estado con los ciudadanos es interactiva y corresponde a estrategias de ambas partes.



Cómo se mide la Densidad del Estado

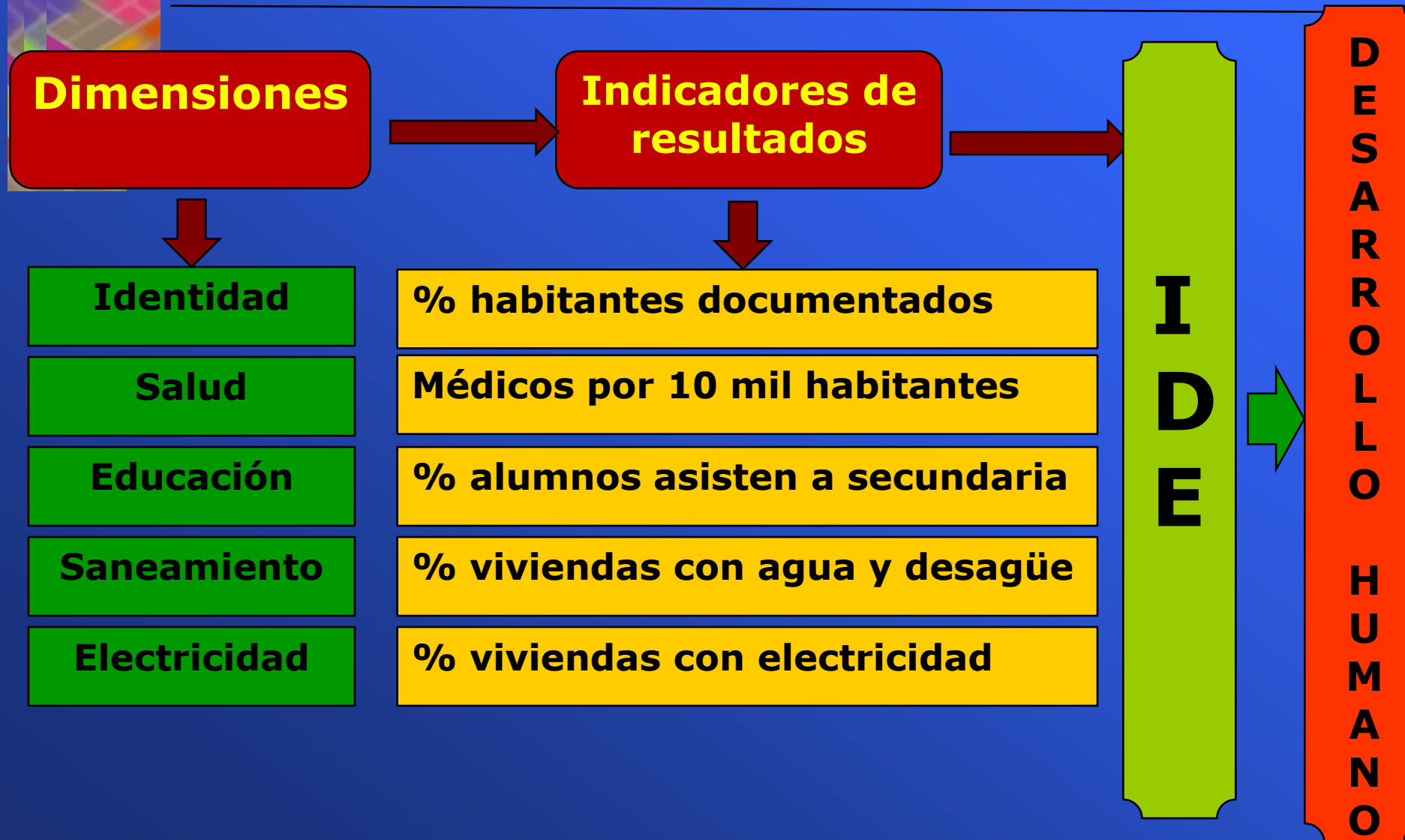



Las brechas en el territorio: algunos resultados

IDE Provincial 2007

IDH Provincial 2007

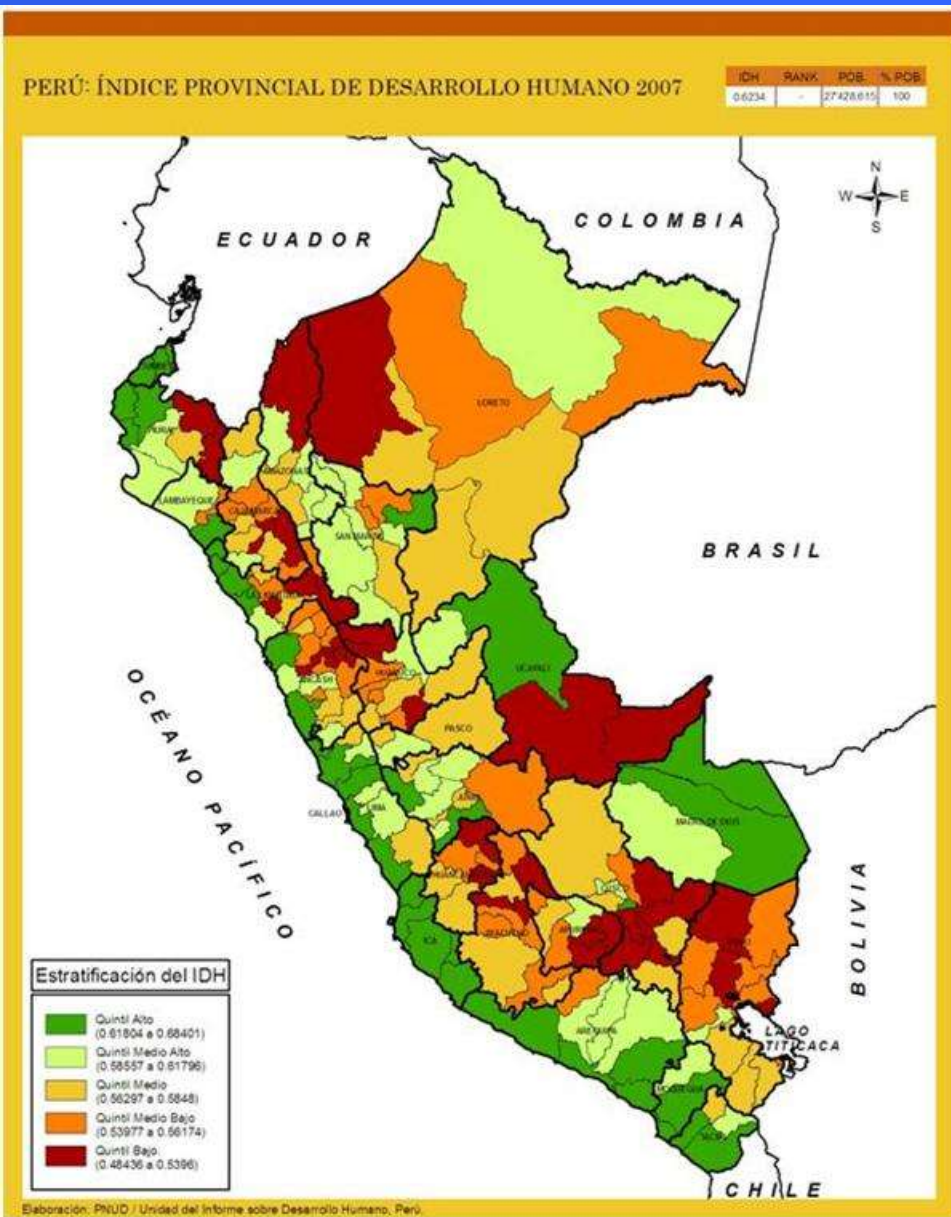
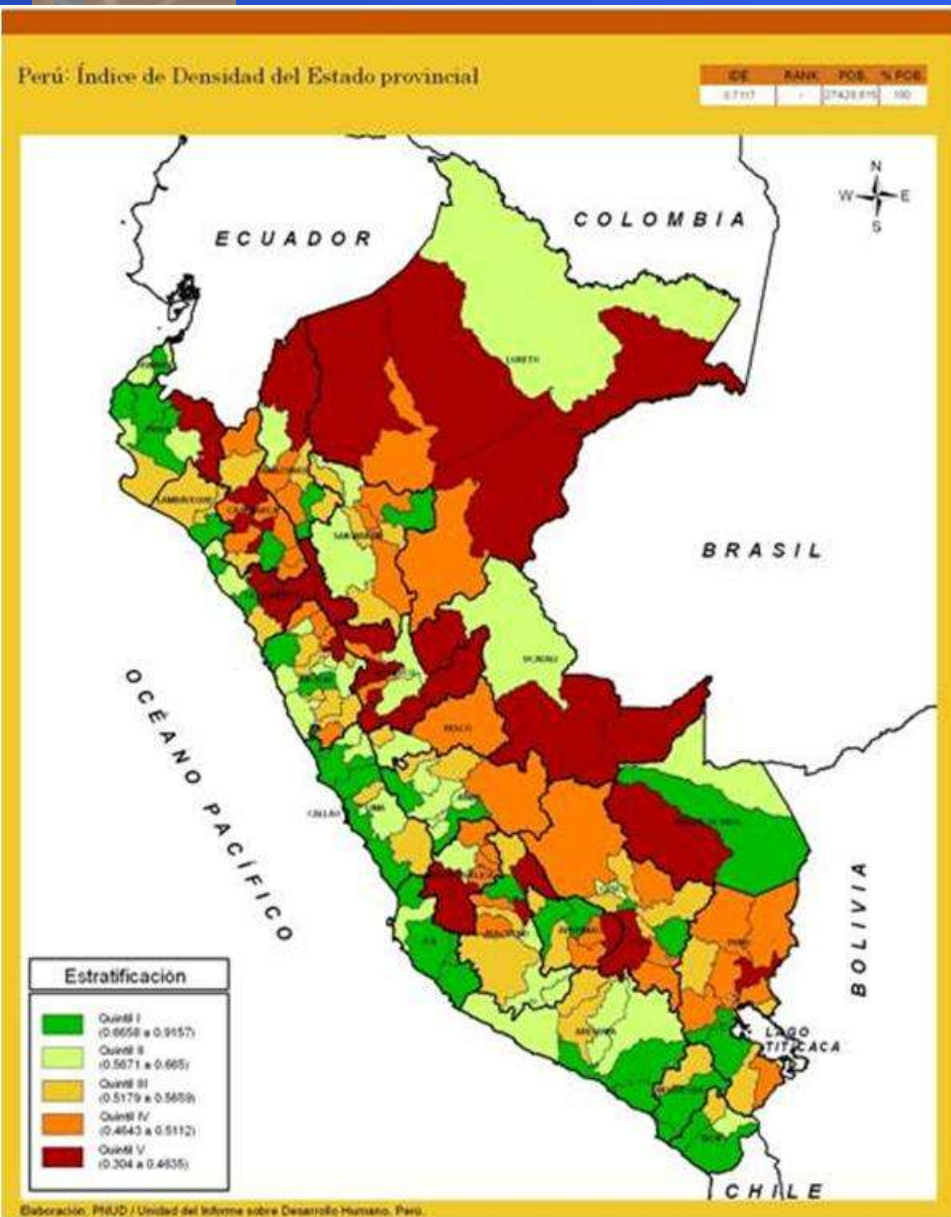

Perú: avances nacionales 1993 – 2007 y progresos al 2009

Incremento 2007/1993

| | |
|------------|------------|
| IDH | 5% |
| IDE | 34% |

| <u>AVANCES</u> | <u>2007</u> | <u>2009</u> |
|---------------------------|-------------|-------------|
| AGUA POTABLE (%) | 67,4 | 69,7 |
| DESAGÜE (%) | 80,9 | 84,6 |
| ELECTRIFICACIÓN RURAL (%) | 29,5 | 45,1 |

| <u>Componentes IDE</u> | <u>1993</u> | <u>2007</u> | <u>Inc %</u> |
|-------------------------------|-------------|-------------|--------------|
| SALUD (médicos x 10 mil hab.) | 10,3 | 16,6 | 61.2 |
| EDUCACIÓN (%) | 45,5 | 73,7 | 62.0 |
| SANEAMIENTO (%) | 47,5 | 61,9 | 30.3 |
| ELECTRIFICACIÓN (%) | 54,9 | 74,1 | 35.0 |

La Libertad: IDE e IDH provincial. 2007

La Libertad: Índice provincial de densidad del Estado 2007.

| IDE | RANK | POB. | % POB. |
|--------|------|-----------|--------|
| 0.6731 | 9 | 1'817,000 | 5.8 |

Puesto 9 a nivel nacional IDE



La Libertad: Índice provincial de desarrollo humano 2007.

| IDH | RANK | POB. | % POB. |
|--------|------|-----------|--------|
| 0.6210 | 8 | 1'817,000 | 5.8 |

Puesto 8 a nivel nacional IDH



La Libertad: avances regional 1993 – 2007 y progresos al 2009

Incremento 2007/1993

IDH 7.9%

IDE 27.2%

| <u>AVANCES</u> | <u>2007</u> | <u>2009</u> |
|---------------------|-------------|-------------|
| AGUA POTABLE (%) | 81.2 | 84.5 |
| DESAGÜE (%) | 64,7 | 64.3 |
| ELECTRIFICACIÓN (%) | 71.9 | 79.6 |

| <u>Componentes IDE</u> | <u>1993</u> | <u>2007</u> | <u>Inc %</u> |
|-------------------------------|-------------|-------------|--------------|
| SALUD (médicos x 10 mil hab.) | 9.1 | 14.7 | 61.2 |
| EDUCACIÓN (%) | 43.3 | 65.2 | 50.5 |
| SANEAMIENTO (%) | 50.6 | 60.1 | 19.0 |
| ELECTRIFICACIÓN (%) | 54.8 | 71.9 | 31.3 |

IDENTIDAD

La Libertad: Índice provincial de densidad del Estado 2007.
Población documentada: partida de nacimiento o DNI.

| Identidad | RANK | PCB | % PCB |
|-----------|------|-----------|-------|
| 6 9634 | 15 | 1 817 250 | 5.50 |

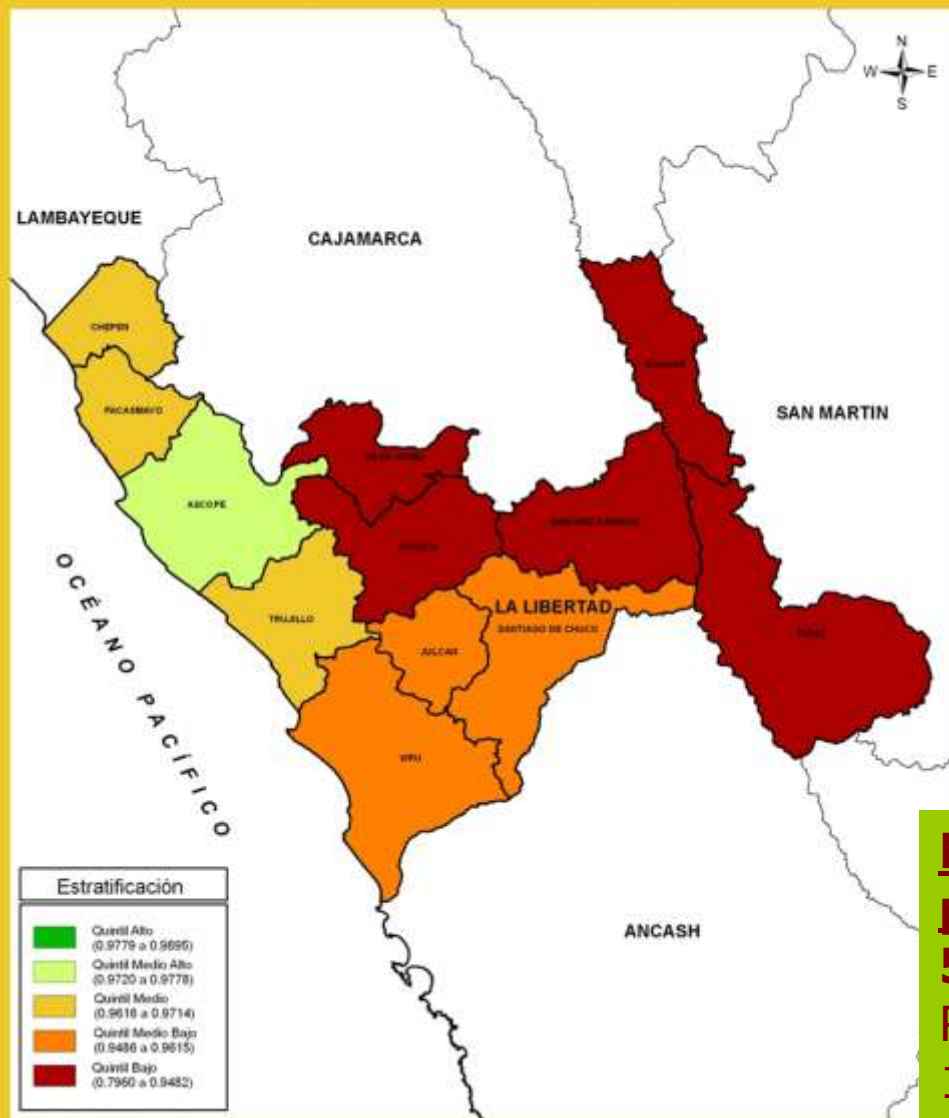

Elaboración: PHUD / Unidad del Informe sobre Desarrollo Humano, Perú

Brecha Regional (BR):
59,126 indocumentados
6.8% total nacional y **3.7%**
pob. de la región.
18,761 sin PN (**6.2%** TBN)
40,365 sin DNI (**7.2%** TBN)

Trujillo, prov. con > brecha regional

23,661 indocumentados (**40.0%** BR). Representa el **2.9%** de la población de la provincia.
8,194 PN (**43.7%** BR pob. sin PN)
15,467 DNI (**38.3%** BR pob. sin DNI)

Pataz, prov. con > brecha provincial

5,036 indocumentados (**8.5%** BR)
Representa **6.4%** población provincial
1,282 sin PN (**6.8%** BR pob. sin PN)
3,754 sin DNI (**9.3%** BR pob. sin DNI).

La Libertad: Índice provincial de densidad del Estado 2007.
Médicos por 10 mil habitantes.

| Razón | RANK | POB | % POB |
|-------|------|-----------|-------|
| 14.65 | 8 | 1 017.050 | 5.90 |

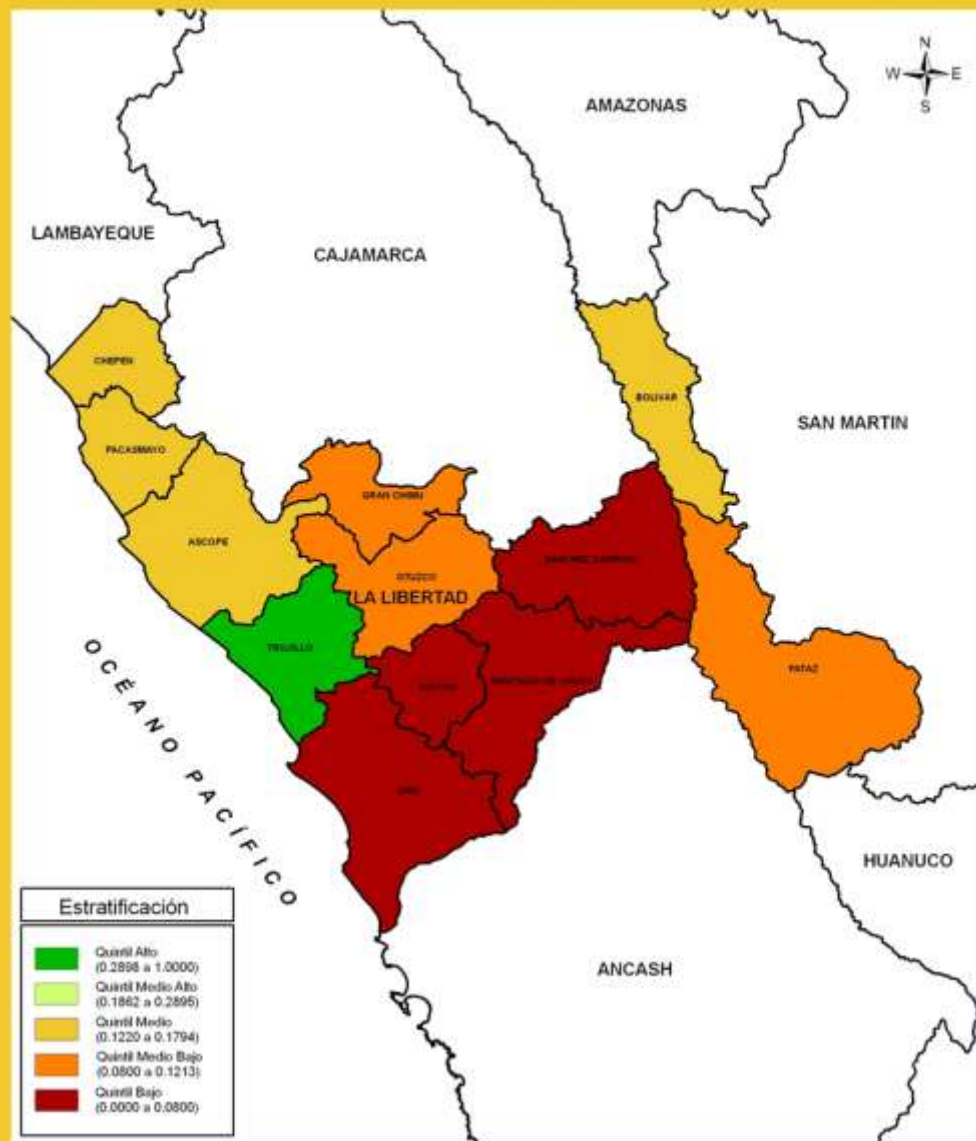

Elaboración: PNUD / Unidad del Informe sobre Desarrollo Humano, Perú.

SALUD

Brecha Regional:

• **7 provincias** no poseen la dotación mínima de médicos: Las prov. con > brechas son: Virú, Sánchez Carrión, Julcán, Santiago de Chuco, Pataz, Otuzco y Gran Chimú

Desigualdades entre provincias:

La provincia con mayor dotación de médicos (**Trujillo 25.0%**) tiene **12** veces más médicos que la provincia con menor dotación (**Virú 2.1%**)

Viru requiere **60** médicos más para cumplir con el estándar mínimo internacional. Al 2007 tenía **16** médicos.

La Libertad: Índice provincial de densidad del Estado 2007.
Tasa de asistencia neta a secundaria de 12 a 16 años.

| Educación | RANK | POB | % POB |
|-----------|------|-----------|-------|
| 0.0524 | 18 | 1 917 050 | 5.90 |

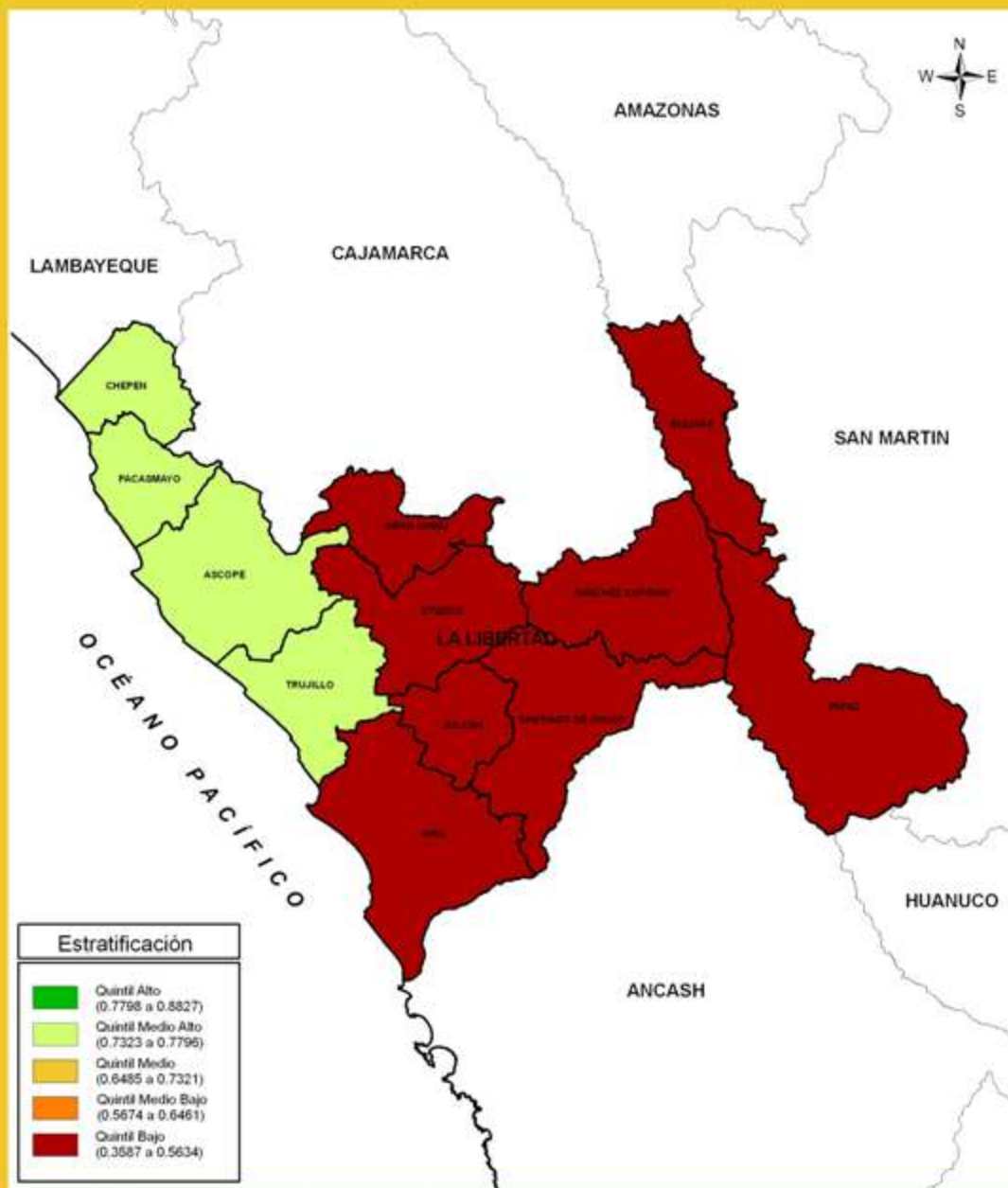

EDUCACION

Brecha Regional (BR):
61,232 jóvenes de 12 a 16 años no asisten a secundaria por diversos motivos.
8.0% total nacional y 34.8% de la pob. de la región.

Trujillo, prov. con > brecha regional
19,311 jóvenes (**31.5% BR**)
 Representa el **23.5%** de su población de 12 a 16 años

Sánchez Carrión, prov. con > brecha provincial
11,341 jóvenes (**18.5% BR**)
 Representa el **63.4%** de su población de 12 a 16 años

SANEAMIENTO

La Libertad: Índice provincial de densidad del Estado 2007.
Porcentaje de viviendas con agua y desagüe.

| Saneamiento | RANK | POB | % POB |
|-------------|------|-----------|-------|
| 0.6014 | 8 | 1'617,050 | 5.90 |

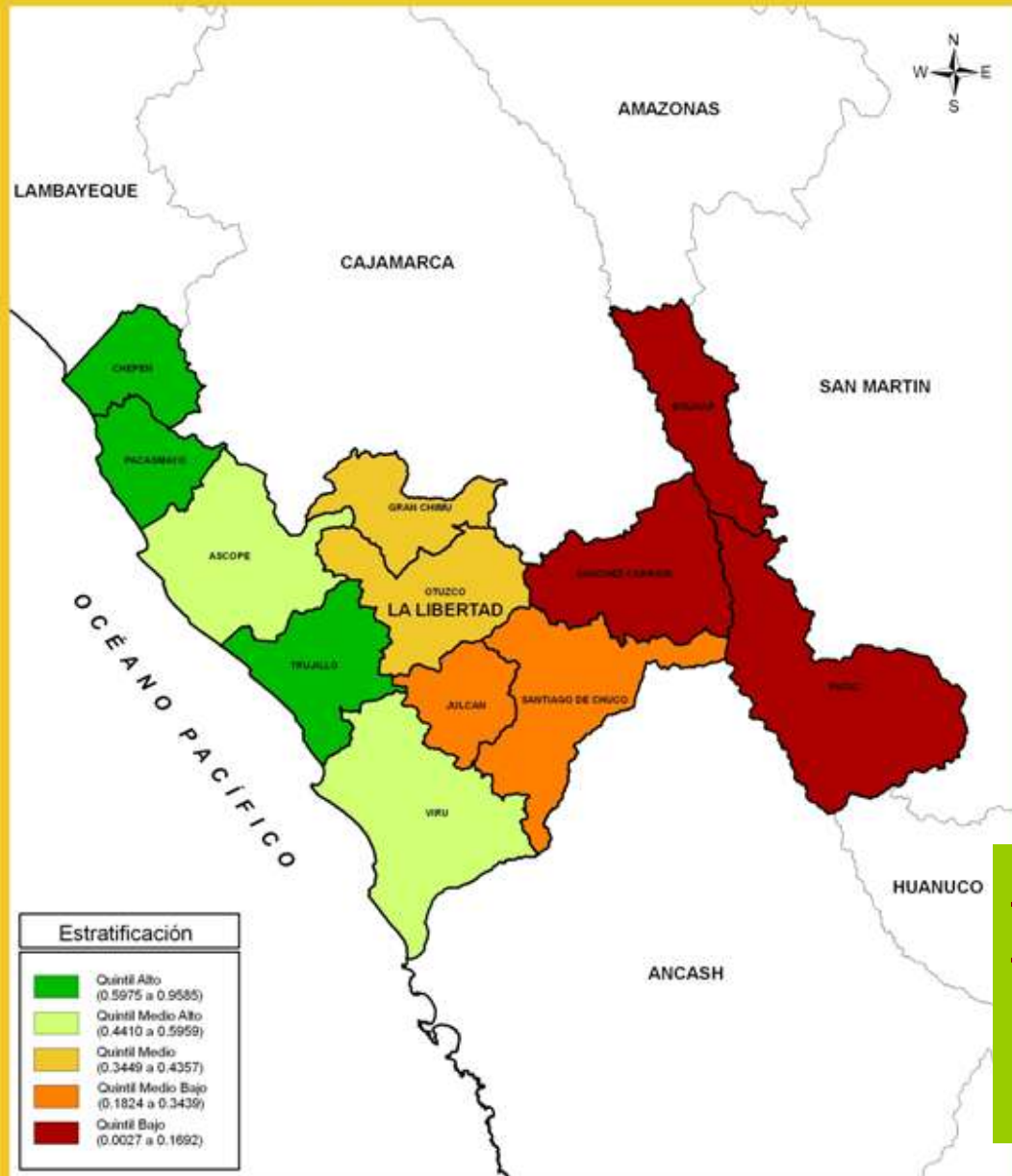

Brecha Regional (BR):
145,170 viviendas sin agua y desagüe
6.0% total nacional y
39.9% de las viviendas de la región.

Trujillo, prov. con > brecha regional
27,463 viviendas sin agua y desagüe (**18.9%** BR)
Representa el **15.5%** de sus viviendas

Bolívar, prov. con > brecha provincial
3,545 viviendas sin agua y desagüe (**2.4%** BR) Representa el **95.1%** de sus viviendas

La Libertad: Índice provincial de densidad del Estado 2007.
Porcentaje de viviendas con electricidad.

| Electrificación | RANK | POB. | % POB. |
|-----------------|------|-----------|--------|
| 0.7190 | 10 | 1'617,050 | 5.90 |

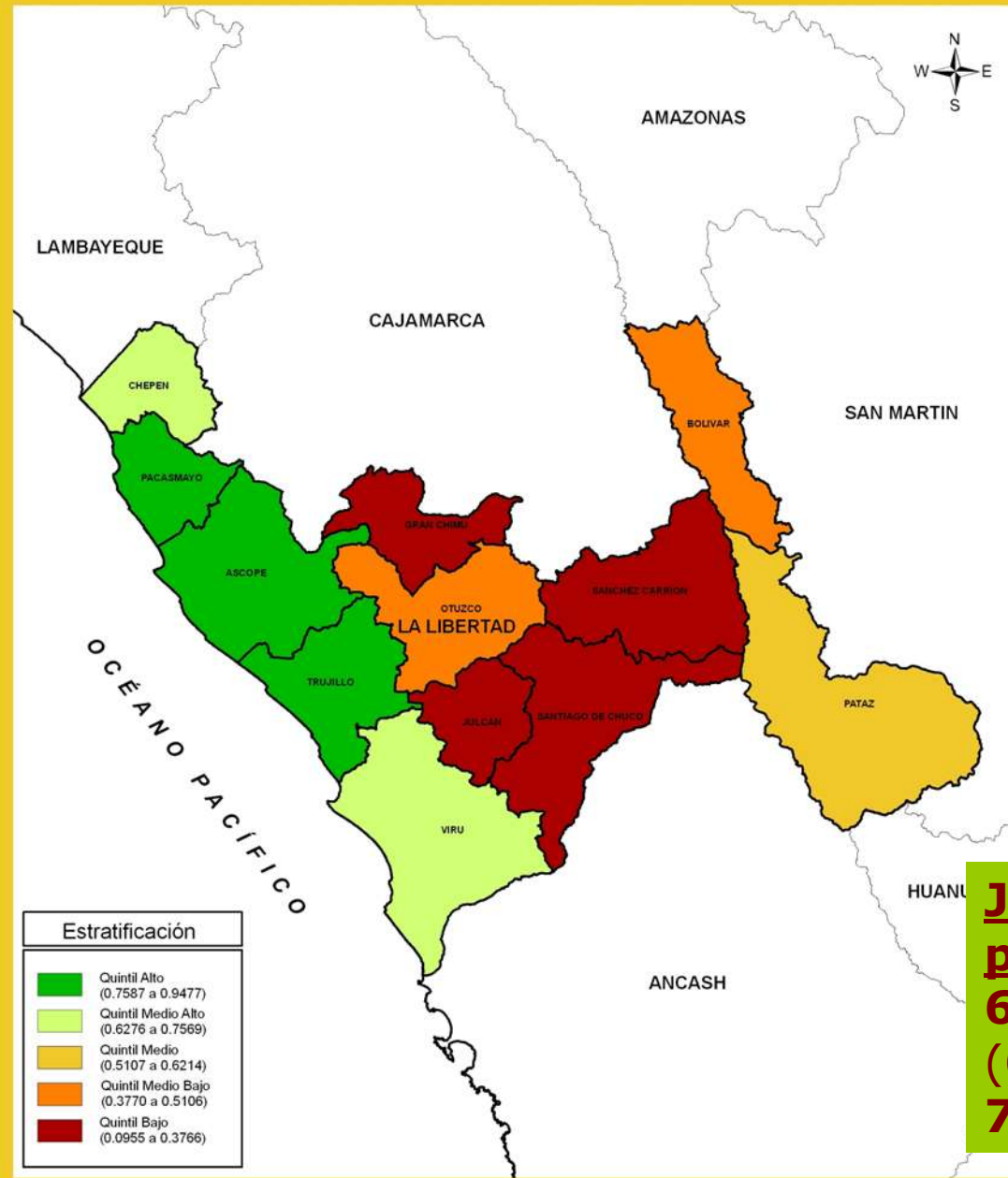

ELECTRICIDAD

Brecha Regional (BR):
102,315 viviendas sin electricidad
6.2% total nacional y
28.1% de las viviendas de la región.

Sánchez Carrión, prov. con > brecha regional
22,090 viviendas sin electricidad (**21.6% BR**)
Representa el **74.8%** de sus viviendas

Julcán, prov. con > brecha provincial
6,520 viviendas sin electricidad (**6.4% BR**)
Representa el **79.9%** de sus viviendas



Una visión desde las cuencas

Cuencas del Perú

- ✓ 159 cuencas
- ✓ 32 de ellas son transfronterizas
- ✓ Casi ninguna nace y desemboca dentro del mismo departamento

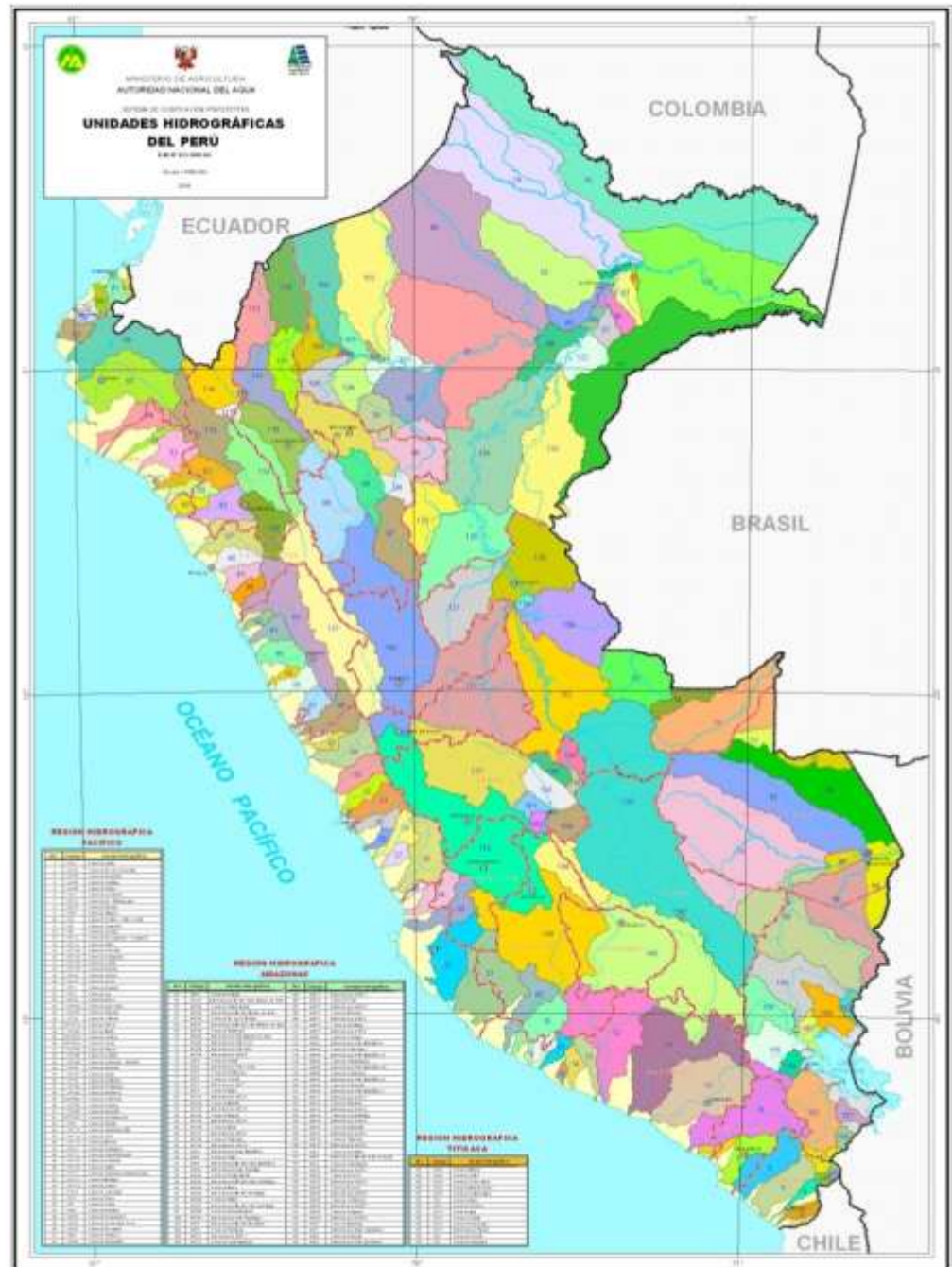

Distribución y uso consuntivo del agua



Uso consuntivo del agua

| | |
|----------------|-----|
| La gente | 12% |
| La agricultura | 80% |
| La industria | 6% |
| La minería | 2% |

IDH distrital

PERÚ: ÍNDICE DISTRITAL DE DESARROLLO HUMANO 2007

| IDH | RANK | POB | % POB |
|--------|------|------------|-------|
| 0.6234 | - | 27'426'015 | 100 |

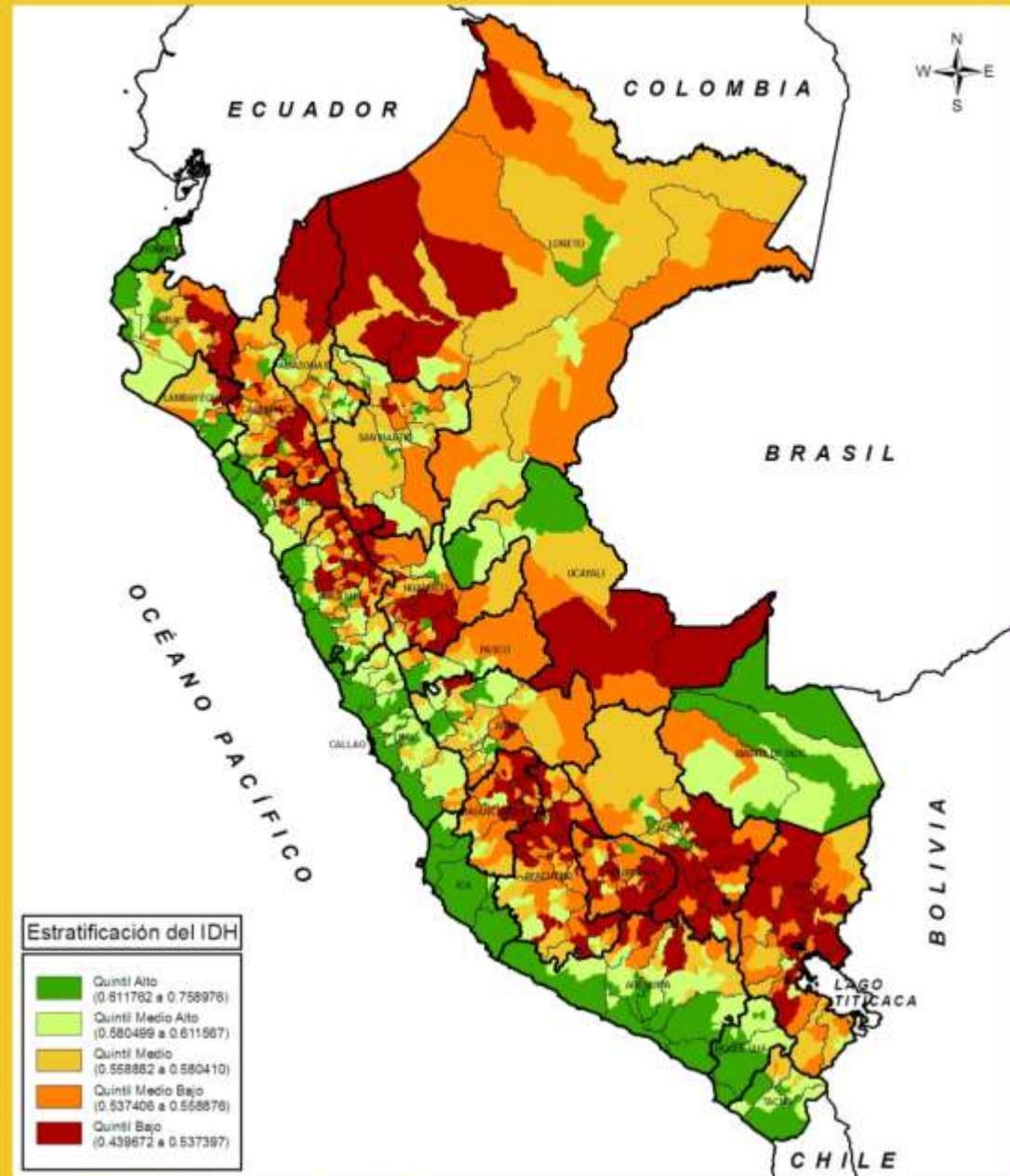

IDH Cuencas

PERÚ: ÍNDICE DE DESARROLLO HUMANO POR CUENCAS 2007

| IDH | RANK | POB. | % POB. |
|--------|------|------------|--------|
| 0.6234 | - | 27,428,615 | 100 |

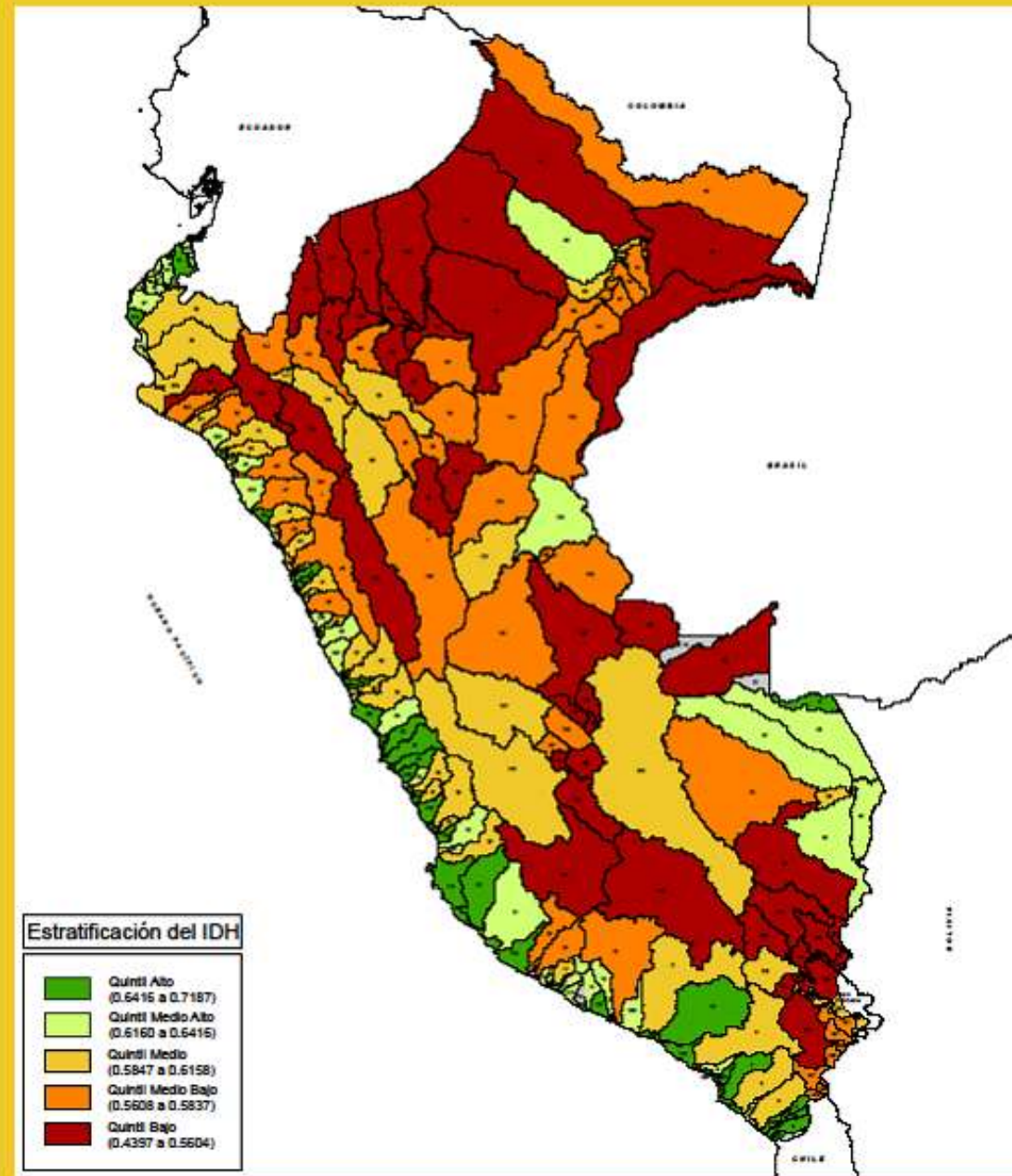

Elaboración: PNUD / Unidad del Informe sobre Desarrollo Humano, Perú.

Cuencas de La Libertad

La Libertad: Índice de desarrollo humano cuencas, 2007

| IDH | RANK | POB. | % POB. |
|--------|------|-----------|--------|
| 0.6210 | 8 | 1'617,050 | 5.9 |

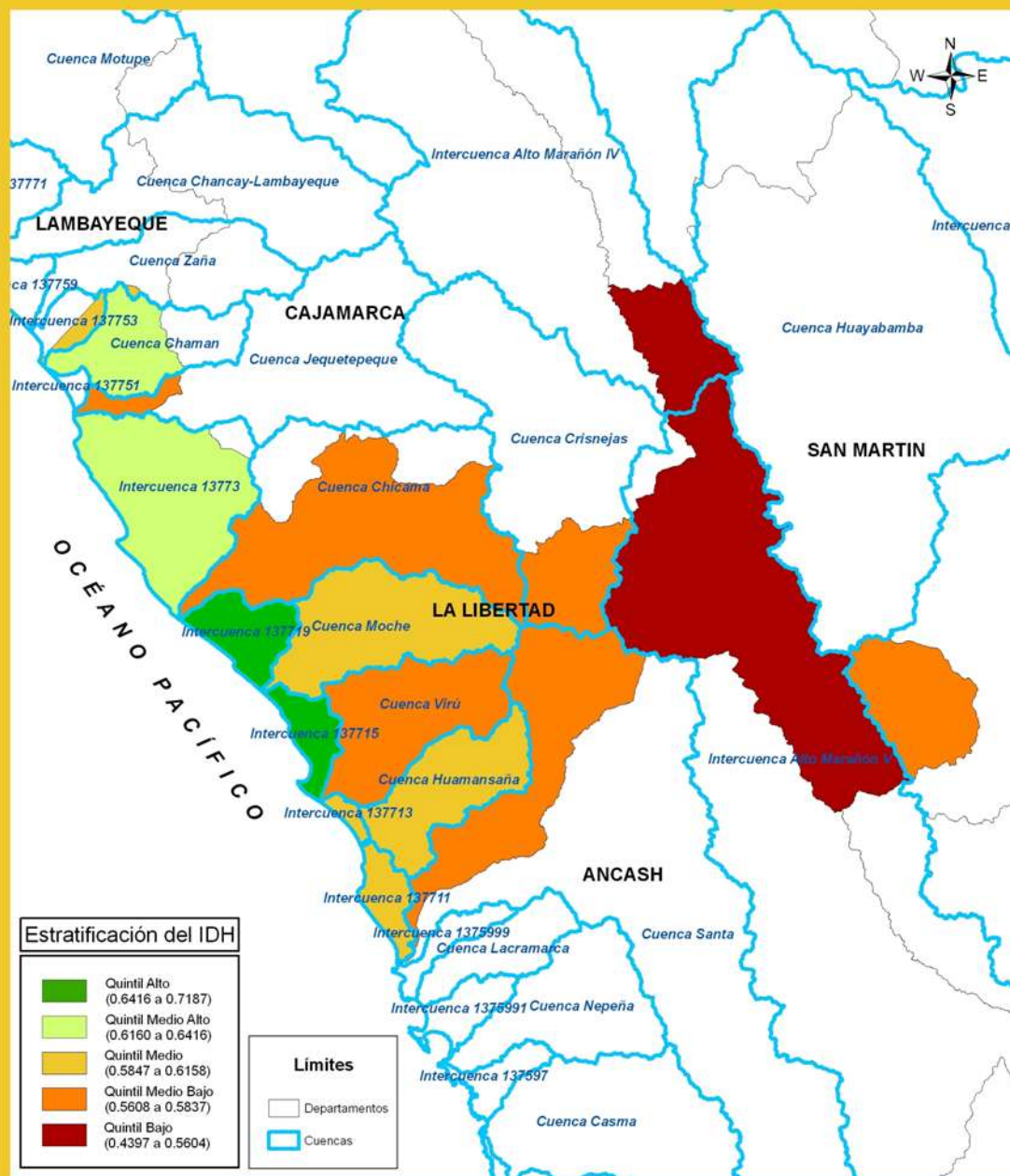

- 8 cuencas: Chamán, Chicama, Crisnejas, Huamansaña, Jequetepeque, Moche, Santa y Virú.
- 9 intercuenas: 137711, 137713, 137715, 137719, 13773, 137756, Alto Huallaga, Alto Maraón IV y Alto Maraón V.

Cuenca Moche

- Es la cuenca más poblada: 251,236 hab.

- El consumo del agua para la actividad agrícola esta por encima del 80%.

- IDH medio: 0.612

- Abarca: Otuzco, Trujillo, Julcán y Santiago de Chuco

PERÚ: ÍNDICE DISTRITAL DE DESARROLLO HUMANO 2007

Cuenca: Moche

| IDH | RANK | POB. | % POB. |
|--------|------|---------|--------|
| 0.6120 | 96 | 251,236 | 0.92 |

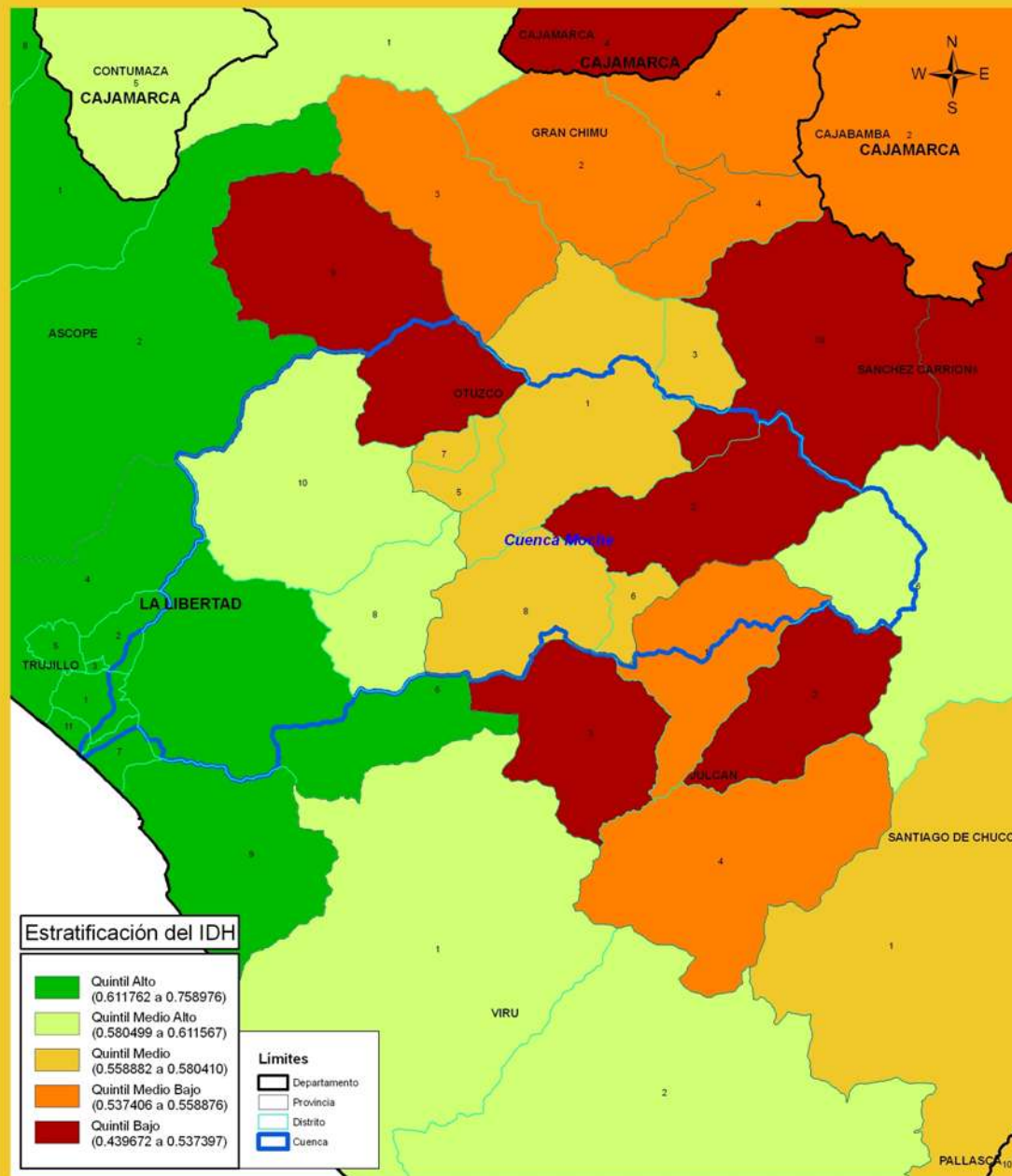

Elaboración: PNUD / Unidad del Informe sobre Desarrollo Humano, Perú.



Hallazgos principales (1)

- Fragmentación social: partes bajas o ciudades costeras con alto IDH; partes altas (espacios rurales alejados) con bajo IDH, al igual que cuencas remotas de selva baja.
- El principal factor explicativo de diferencias de IDH en las cuencas parece ser la urbanización. **El “efecto cuenca” en el IDH es secundario.**
- Son reconocibles conglomerados de distritos con IDH similar, con una escala intermedia entre lo regional y lo local, asimilable a las provincias.
- Escala para focalizar políticas diferenciadas a cargo de los GR en función de los niveles de DH en el territorio.



Hallazgos principales (2)

- La gestión estatal no toma en cuenta las cuencas y ello impide conservación y uso adecuado de recursos.
- Brecha entre el manejo de recursos hídricos y la gestión integrada de las cuencas.
- El divorcio entre el crecimiento de las ciudades y la gestión de cuencas ha significado que se exploten sin orden aguas y suelos agrícolas.
- Alta contaminación en ciudades y zonas rurales, ineficiencia en manejo de residuos y no tratamiento de aguas residuales.



Hallazgos principales (3)

- Armonizar cuencas y circunscripciones políticas: mejor presencia del Estado en el territorio y gestión sostenible de agua, suelos, biodiversidad, respuesta a cambio climático e inseguridad alimentaria.
- Frente al cambio climático: nuevos paradigmas en la gestión de los recursos hídricos y demás recursos.
- Opciones: conservar cabeceras y bosques, potenciar pequeños sistemas hidráulicos, elevar eficiencia del riego y cosecha de agua en las laderas altoandinas, mejorando infraestructura de captación.
- Estrategia Nacional de Gestión Integrada de Cuencas Hidrográficas (ENGICH)



INDH 2009: Convocatoria y Propuestas

- ✓ Sobre el Estado: Cerrar brechas de servicios básicos. Densificar el Estado es piso básico para servir a la gente.
- ✓ Sobre las cuencas: Cerrar brechas de gestión. Gestión de cuencas es puente para reconciliar Estado y territorio.
- ✓ Innovar en la gestión del Estado: mayor coordinación y mejor información.
- ✓ Cerrando brechas: una cruzada nacional e incidencia en el debate político y electoral 2010-2011.