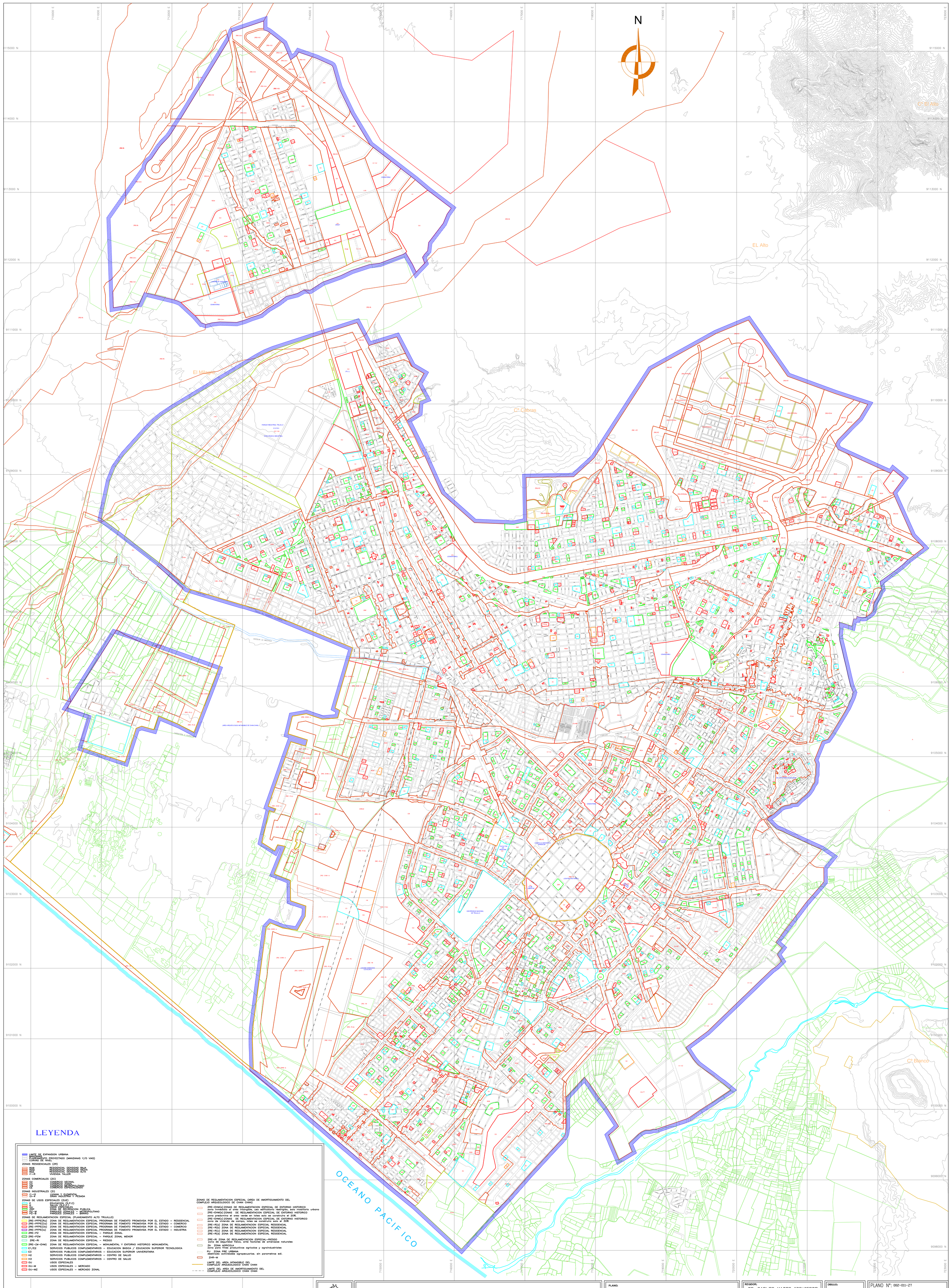

MUNICIPALIDAD PROVINCIAL DE TRUJILLO
P L A N D E T
PLAN DE DESARROLLO TERRITORIAL

PLANO: ZONIFICACION GENERAL DE USOS DE SUELO DEL CONTINUO URBANO DE TRUJILLO (ACTUALIZACION)

ALCALDE: INGº CESAR ACUÑA PERALTA

REGIDOR: DR. CARLOS MATOS IZQUIERDO

GERENTE : ARQ. MARITZA HURTADO CASTRO

DIRECTOR DE PLANIFICACION METROPOLITANA: ARQ. KATYA PUENTE SARRIN

DIBUJO:

ESCALA: 1 / 16,500

FECHA: AGOSTO DEL 2012

PLANO Nº: 002-011-ZT

APROBADO POR: O.M Nº

VERSION Nº:

FECHA DE EMISION: AGOSTO DEL 2012

NOTA: Se autoriza el uso y reproducción de éste documento siempre y cuando se indique la Fuente y Version del mismo