

CONSERVACIÓN DE LA BIODIVERSIDAD EN EL JARDIN BOTANICO DE TRUJILLO

Ing. Elizabeth Rengifo Paredes
Jardín Botánico de Trujillo
mrengifo@segat.gob.pe

ASPECTOS GENERALES:

- ❖ 2 Km del litoral del Océano Pacífico
- ❖ Altitud
39m.s.n.m.
Av. América sur cuadra 38 (entre óvalo Larco y Escuela Superior de Bellas Artes)
- ❖ Extensión: 25513m²



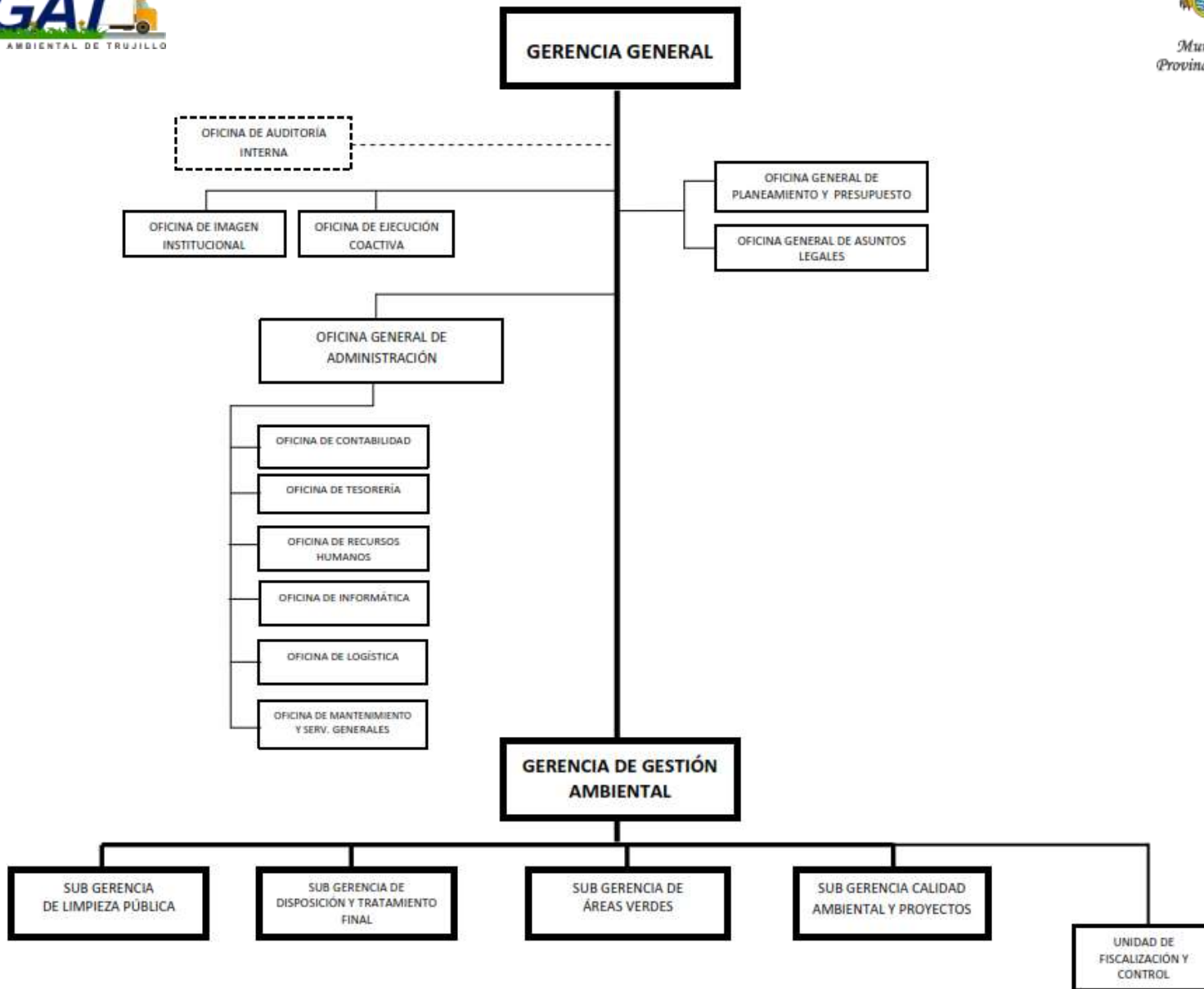

OBJETIVOS DEL JARDÍN BOTÁNICO

- Conservar, coleccionar y exhibir plantas vivas, especialmente las que se encuentran en peligro de extinción.
- Practicar la educación ambiental.
- Realizar estudios de investigación.



INGRESO DE VISITANTES AL JARDÍN BOTÁNICO-2011

MESES	N° VISITANTES		Total visitantes
	Público	Ed. Amb.	
Enero	3055		
Febrero	3055		
Marzo	3119		
Abril	3020		
Mayo	4272		
Junio	6932	1008	7940
Julio	2464	1027	3491
Agosto	3444	1595	5039
Setiembre	3038	6198	9236
Octubre	2456	2707	5163
Noviembre	2008	1664	3672
Diciembre	1326	249	1575
Total	38189	14448	52637

INGRESO DE VISITANTES AL JARDÍN BOTÁNICO-2012

MESES	N° VISITANTES			Total visitantes
	Público	Ed. Amb.	Cultivo PAM	
Enero	4065	42		5107
Febrero	4677	830		5507
Marzo	4343	419	47	4809
Abril	5106	1171	36	6313
Total	19191	2462	83	21736

Cuadro comparativo ingreso visitantes 2011-2012

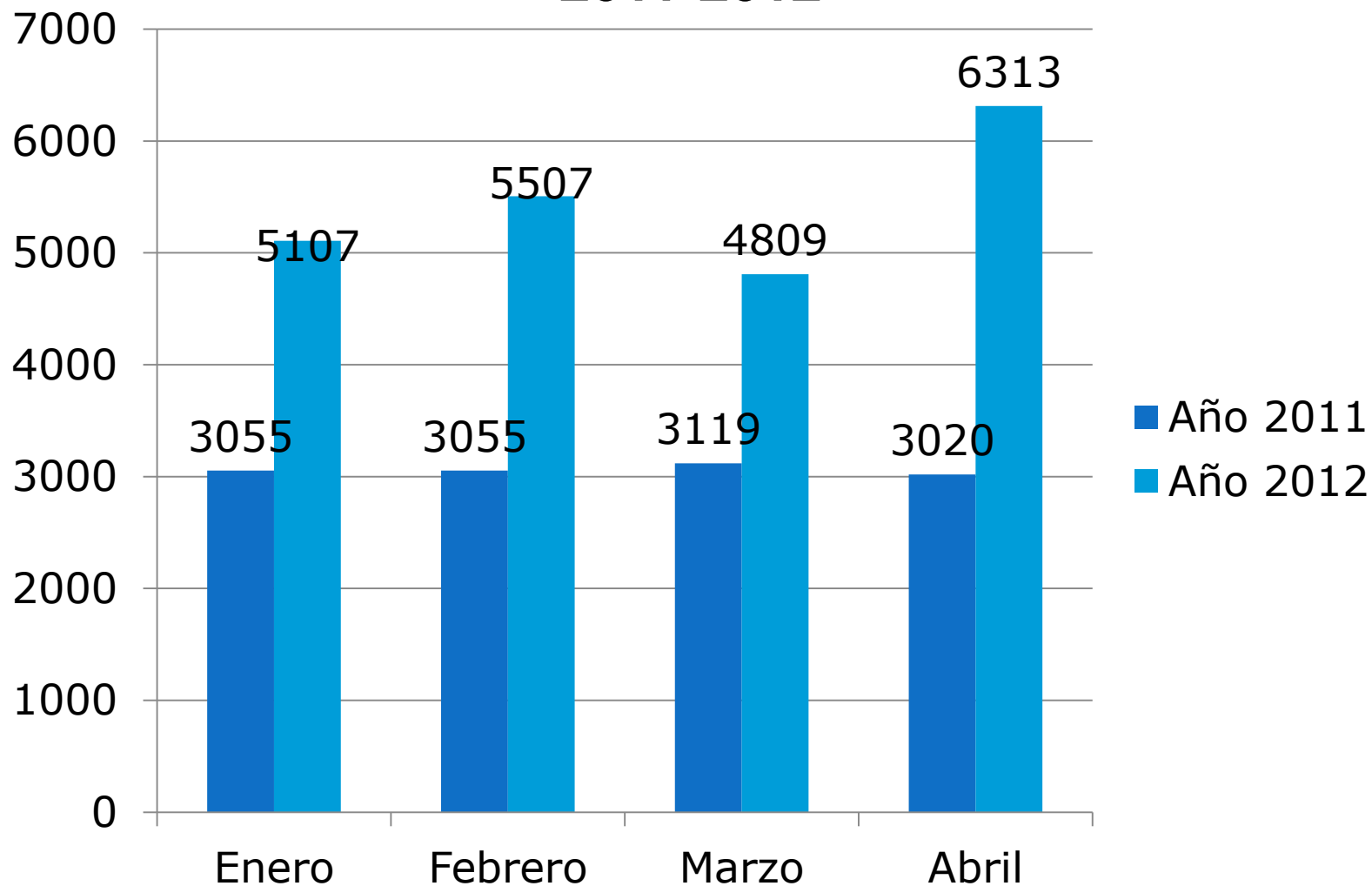

¿Cual es el motivo de su visita al Jardín Botánico?

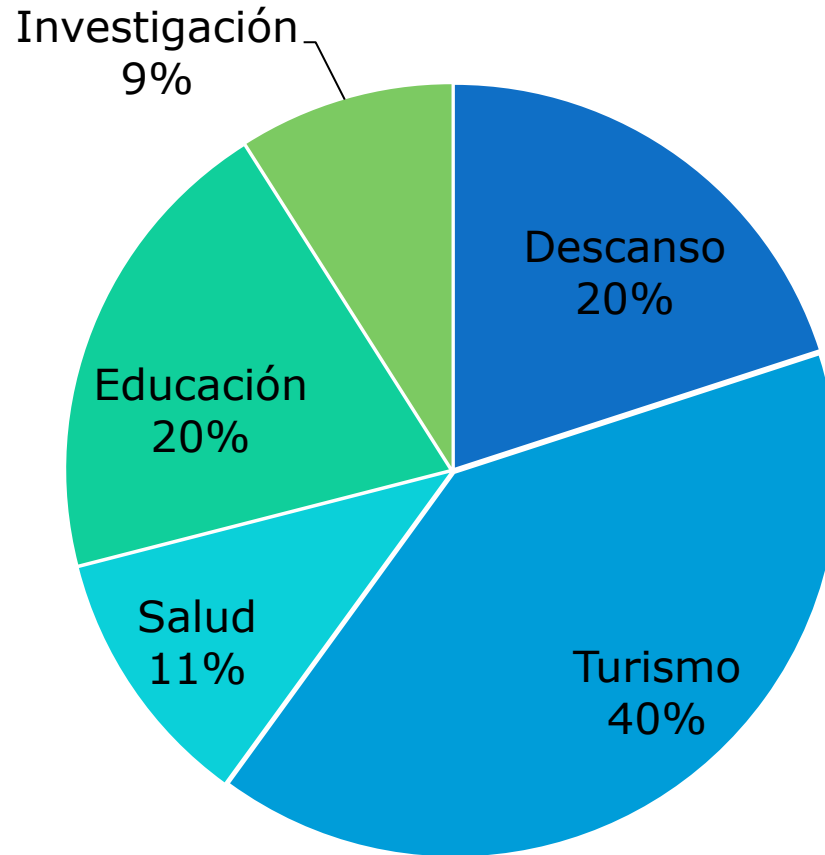

FLORA DEL JARDÍN BOTÁNICO

- Más de 300 especies:
Quina, cantuta,
pallar mochica,
algodón pardo,
palo de balsa,
algarrobo,
molle, tipas,
higuerón, noni.



Árbol de la Quina: tónico, jarabe, vino, medicinal, antiséptico



Pallar mochica



Cuadro pallar mochica



Pictografía de un vaso mochica, museo Chiclín

La balsa



Algarrobo: generador de vida en el desierto... un regalo de Dios



Molle: pimienta de los pobres.
Conjuntivitis, reumatismo, anti diarreicas,
repelente, vinagre, mazamoras



TECNOLOGIA DE EXTRACCION DEL ACEITE ESENCIAL DEL FRUTO DE MOLLE



Incluye diagramas para construir su propio destilador de vapor
INFORMACIÓN: ing_herwarthmorales@cip.org.pe



**POMADA
ANTIRREUMATICA**

USO TRADICIONAL
RECOMENDADO
PROCESOS:
REUMÁTICOS, ARTRITIS,
TORCEDURAS Y GOLPES.

SOLO PARA USO EXTERNO

Noni: aumenta defensas, previene enfermedades, mejora la salud; fibra



ACCIONES DE CONSERVACIÓN EN EL JARDIN BOTÁNICO

1. Mantenimiento de las áreas verdes:



2. Programas educativos ambientales:

2.1 “Ven y conoce el pulmón verde de Trujillo”

Visitas guiadas





Manualidades con hojas





Árbol, arbusto, hierba

Talleres sobre
ecosistemas





Horticultura





Lombricultura

Hidroponía





Floricultura



Los jardines botánicos y el reto frente al cambio climático



Alianzas con empresa privada



Siembra de plantas con niños y jóvenes universitarios

2. Programas educativos ambientales: 2.2 “Cultive en casa plantas útiles”: plantas aromáticas y medicinales





**GRACIAS POR SU
ATENCIÓN**

**Ing. Elizabeth Rengifo Paredes
Jardín Botánico de Trujillo
mrengifo@segat.gob.pe**