



Municipalidad Provincial
de Trujillo



FINANCING DEVELOPMENT - LATIN AMERICA



Montes y Caminos
INGENIEROS CONSULTORES



Servicio de Gestión Ambiental de Trujillo

ELABORACIÓN DEL PLAN AMBIENTAL DE LA PROVINCIA DE TRUJILLO TALLER DISTRICTAL LAREDO

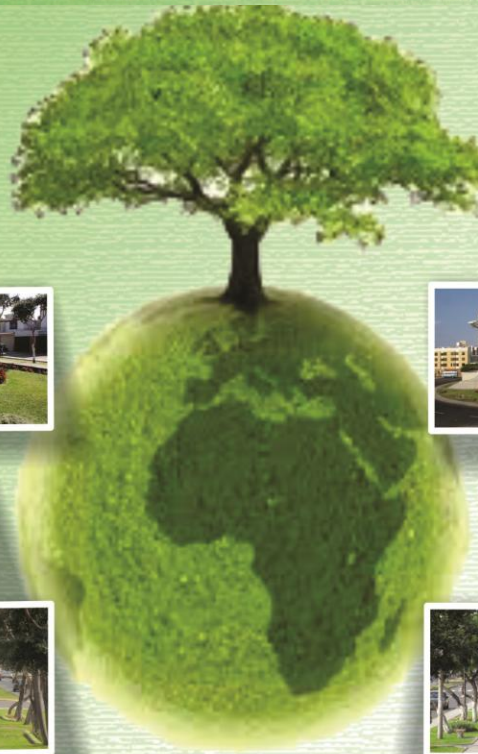



Municipalidad
Provincial de
Trujillo



FINANCIANDO EL DESARROLLO • AMÉRICA LATINA



AGENDA DEL TALLER

- 1. PRESENTACIÓN DEL PLAN AMBIENTAL PARA LA PROVINCIA DE TRUJILLO 2012-2021.**
- 2. METODOLOGÍA Y FASE DE DIAGNOSTICO CONSIDERADOS EN EL PLAN DE TRABAJO DE LA CONSULTORA.**
- 3. RONDA DE TRABAJO SOBRE LA PROBLEMÁTICA AMBIENTAL DETECTADA EN LAREDO.**

PRESENTACIÓN DEL PLAN



PLAN AMBIENTAL PARA LA PROVINCIA DE TRUJILLO

➤ Es un **instrumento de planificación** a nivel provincial, que oriente el devenir de la gestión ambiental en Trujillo en los próximos años, articulando los objetivos, metas, actuaciones y recursos necesarios para su implementación, así como también la programación de estos en el tiempo.

Este Plan permitirá desarrollar la gestión ambiental en Trujillo de manera ordenada y coherente, protegiendo el entorno físico y ambiental del territorio, promoviendo el uso racional de sus recursos naturales, sentando de este modo las bases de un **desarrollo sostenible** en la provincia, para poder así garantizar **el bienestar y mejora en la calidad de vida de sus ciudadanos.**

OBJETIVOS:

- ✓ Realización de un **diagnóstico ambiental actualizado** el cual servirá de base para el reconocimiento de problemas y potencialidades.
- ✓ Definición de **lineamientos de política de gobierno local** en materia ambiental.
- ✓ Establecimiento de una **cartera de proyectos de inversiones** a nivel de perfil, en formato de sistema nacional de inversión pública (SNIP).
- ✓ Aprobación del Plan como **ordenanza municipal**.

METODOLOGIA Y FASE DE DIAGNOSTICO





**FASES O ETAPAS
DE TRABAJO**



ACTIVIDADES



**PRODUCTOS
FINALES**

**FASE 1
DIAGNOSTICO
AMBIENTAL**

**FASE 2
FORMULACIÓN DEL
PLAN**

**FASE 3
PERFILES SNIP**

**FASE 4
MARCO NORMATIVO**

**FASE 5
EDICIÓN Y DIFUSION**



**PLAN AMBIENTAL
DE TRUJILLO**

FASE 1 DIAGNOSTICO AMBIENTAL

Objetivos: Diagnostico situacional actualizado. Debilidades/Fortalezas ambientales

Actividades

- Recopilación de información (taller preliminar).
- Procesamiento y análisis de la información.
- Reconocimientos de campo (talleres distritales).
- Validación del diagnostico (taller de validación).
- Redacción y presentación del Documento final.

Participantes: SEGAT, CAMT, Distritos, Gobierno Regional, Universidades, ONG's, Municipalidad, y demás Instituciones identificadas (Asoc. Ecologistas, Industria, etc).

Producto entregable: PRODUCTO A :DIAGNOSTICO AMBIENTAL.

FASE 2 PLAN AMBIENTAL

Objetivos: Formulación del Instrumento de Gestión. Alternativas de solución.
Planificación y jerarquización de propuestas de solución.

Actividades

- Planeamiento estratégico (Taller de planeamiento).
- Formulación inicial del Plan.
- Revisión y validación.
- Redacción y presentación del Documento final.

Participantes: SEGAT, CAMT, Distritos, Gobierno Regional, Universidades, ONG's, Municipalidad, y demás Instituciones identificadas (Asoc. Ecologistas, Industria, etc).

Producto entregable: PRODUCTO B : PLAN AMBIENTAL.

FASE 3 PERFILES SNIP

Objetivos: Preparación de una cartera de proyectos e inversiones para desarrollar las actuaciones establecidas como prioritarias en el Plan Ambiental.

Actividades

- Identificación y priorización participativa de proyectos.
- Consolidación de Proyectos (Formulación perfiles SNIP).
- Validación por expertos (Hasta aprobación por la OPI)

Participantes: SEGAT, CAMT, Distritos, Gobierno Regional, Universidades, ONG's, Municipalidad, y demás Instituciones identificadas (Asoc. Ecologistas, Industria, etc), Expertos en Formulación de proyectos.

Producto entregable: PRODUCTO C: PERFILES DE INVERSIÓN PÚBLICA Y EXPERTOS TÉCNICOS.

FASE 4 MARCO NORMATIVO

Objetivos: Aprobación del Plan Ambiental por el Concejo Municipal. Establecer acciones para el control y fiscalización ambiental.

Actividades

- Elaboración de borradores de normativa u ordenanzas (4 temas ambientales prioritarios).
- Apoyo en presentación del Plan.

Participantes: SEGAT, CAMT, Concejo Municipal de la provincia de Trujillo.

Producto entregable: PRODUCTO D: BORRADORES DE NORMAS U ORDENANZAS.

FASE 5 EDICIÓN Y DIFUSIÓN DEL PLAN

Objetivos: Facilitar la Consulta y Difusión del Plan Ambiental para la provincia de Trujillo.

Actividades

- Elaboración del Documento final de la consultoría
(tres ejemplares impresos y tres CD o DVD del documento)
- Difusión del Plan Ambiental *50 ejemplares del Plan Ambiental (CD/DVD); 10 ejemplares impresos y 3 CD del resumen del Plan; y archivos de presentación visual del mismo.*

Participantes: Consultora, SEGAT, CAF

Producto entregable: PRODUCTO E: EJEMPLARES IMPRESOS Y EN VERSIÓN DIGITAL DE LOS DOCUMENTOS

RESUMEN EJECUTIVO DEL PLAN DE TRABAJO PARA LA ELABORACIÓN DEL PLAN AMBIENTAL DE LA PROVINCIA DE TRUJILLO

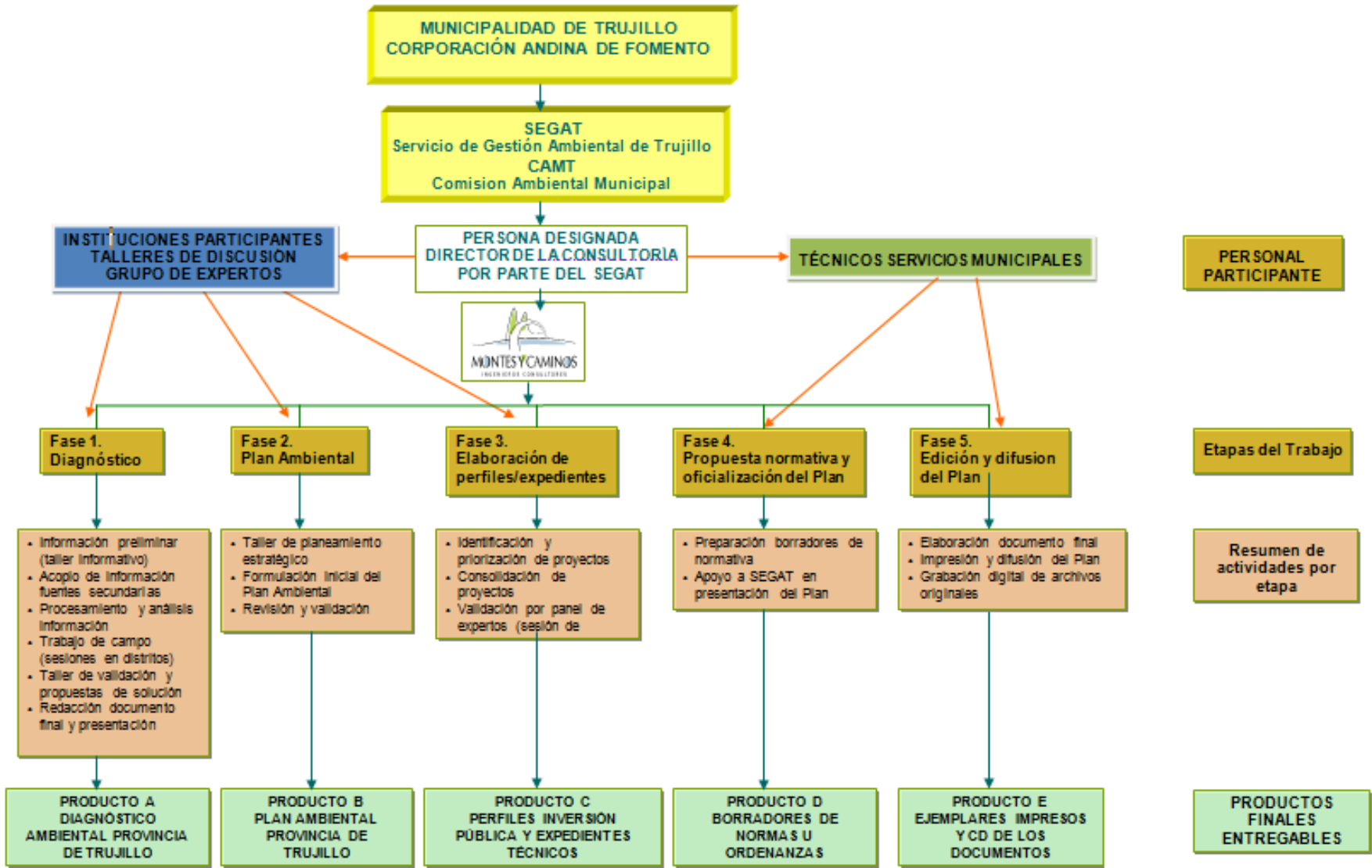

PROBLEMÁTICA AMBIENTAL LAREDO

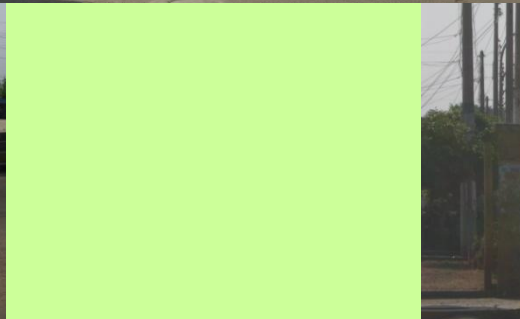

ZONA AGRARIA/RURAL

Localización: Todas las zonas de cultivos y zonas sin núcleos de población dentro del distrito de Laredo

Puntos críticos

- Deforestación de Faja Marginal Experuviam



ZONA AGRARIA/RURAL

Puntos criticos

➤ Cultivos Caña de azúcar

- ✓ Mayor cota napa freática (P.E.Chavimochic)
- ✓ Contaminación aguas subterráneas por agroquímicos
- ✓ Contaminación atmosférica por quema de caña



ZONA AGRARIA/RURAL

Puntos criticos

- **Otros cultivos (huertas, etc)**
 - ✓ **Riego con aguas servidas (contaminación suelos)**
 - ✓ **Predación de suelos para ladrilleras (perdidas de perfiles edáficos, inundación....)**
 - ✓ **Contaminación atmosférica por hornos de ladrilleras (quema de llantas)**



ZONA AGRARIA/RURAL

Puntos criticos

- **Carretera a Sierra La Libertad**
 - ✓ **Trafico pesado de material contaminante/quimico para minería (inexistencia de un plan de contingencia).**
- **Canal Madre Chavimochic (deposito de restos de limpieza de sedimentos del canal)**



ZONA AGRARIA/RURAL

Puntos criticos

➤ **Laguna de Conache**

- ✓ **Escasa protección de cara a su conservación (propiedad privada)**
- ✓ **Uso recreacional no regulado**
- ✓ **Falta de drenaje (estancamiento de aguas)**



ZONA AGRARIA/RURAL

Puntos criticos

- **Bosque de algarrobos de Conache**
 - ✓ Tala ilegal para obtención de leñas para la población (depredación de bosque)
 - ✓ Uso recreacional/turístico no regulado
 - ✓ Falta de regeneración del arbolado
 - ✓ Problemas con la concesión del bosque



ZONA URBANA

Puntos criticos

- **Aguas servidas: las aguas residuales urbanas no son depuradas**
- **Residuos sólidos: inexistencia de un sistema de tratamiento y recolección adecuados, puntos de vertido no controlados, quemas informales de basuras.**
- **Chimeneas de pollerías, panaderías, etc (contaminación atmosférica)**
- **Falta de zonas verdes**



ZONA INDUSTRIAL

Puntos criticos

- **Azucarera Laredo SAA**
 - ✓ **Emisiones a la atmosfera (chimeneas)**
 - ✓ **Contaminación sonora (tubos de vapor)**
 - ✓ **Aguas industriales**
- **Tapesa (Tableros Peruanos SA)**
 - ✓ **Emisiones a la atmosfera de bagazo de caña (particulas)**



RONDA DE TRABAJO

