

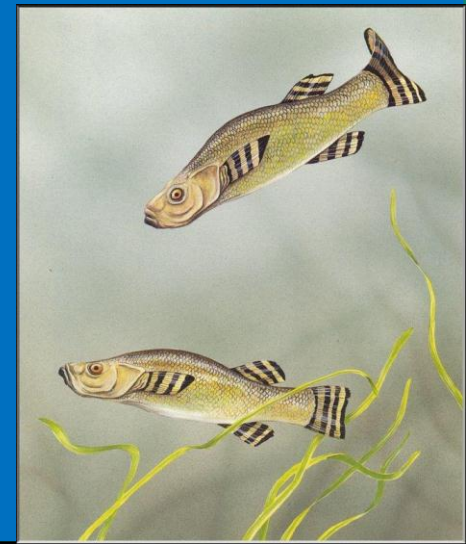

PROGRAMA ESPECIAL BAHIA INTERIOR DE PUNO

SISTEMATIZACIÓN DE LA REGIÓN PUNO

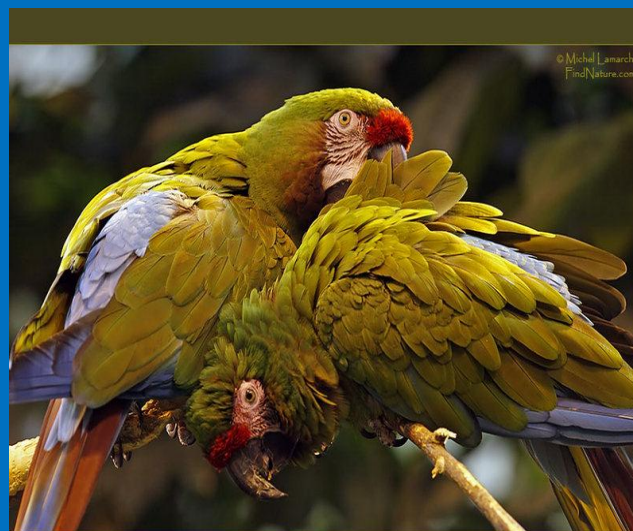

PUNO: UNA DE LAS REGIONES MAS DIVERSAS DEL PERÚ

- DESPUÉS DE IQUITOS, UCAYALI, MADRE DE DIOS, AMAZONAS Y SAN MARTIN.

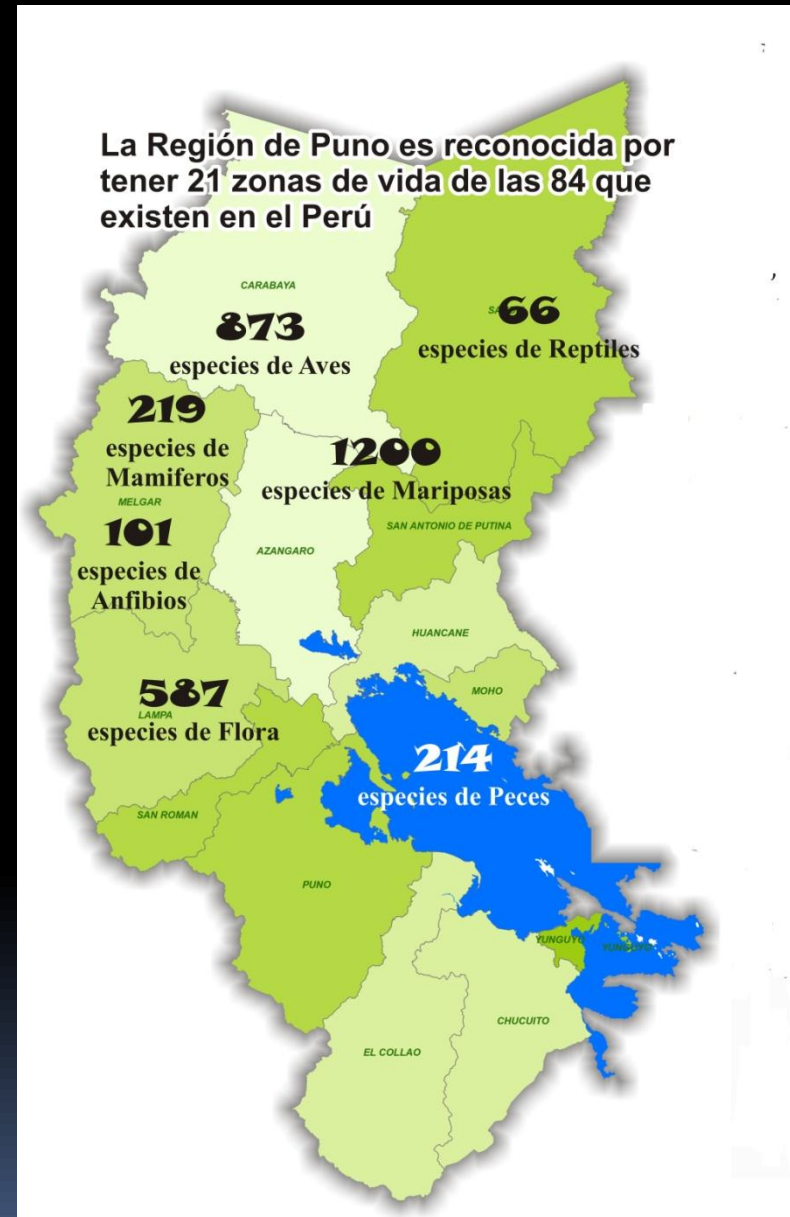

EN LA ACTUALIDAD LA SELVA DE PUNO VIENE REGISTRANDO UN SIN NUMERO
DE ESPECIES DE FLORA Y FAUNA SILVESTRE



PUNO

Y Sus Ecosistemas

LA REGIÓN PUNO
Tiene 03
Grandes Ecosistemas



LA SELVA

LOS ANDES

EL LAGO TITICACA

El Parque Nacional Bahuaja – Sonene (PNBS), esta ubicado entre las provincias de Sandia y Carabaya que protege elementos únicos en el Perú siendo una de las áreas más diversas del mundo.

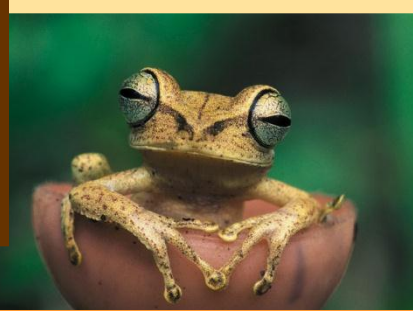



PNBS

187 especies
de flora

Se ha reportado la presencia de:

1088 especies de
fauna entre ellas:

especies de anfibios

74

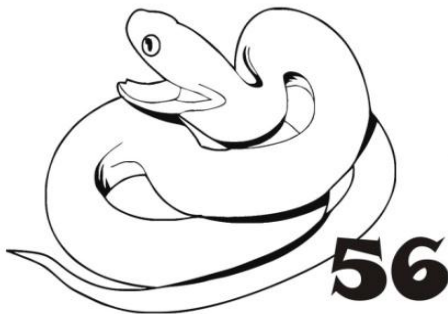

56

especies de reptiles







1 200
especies
de
mariposas.



180

especies de peces

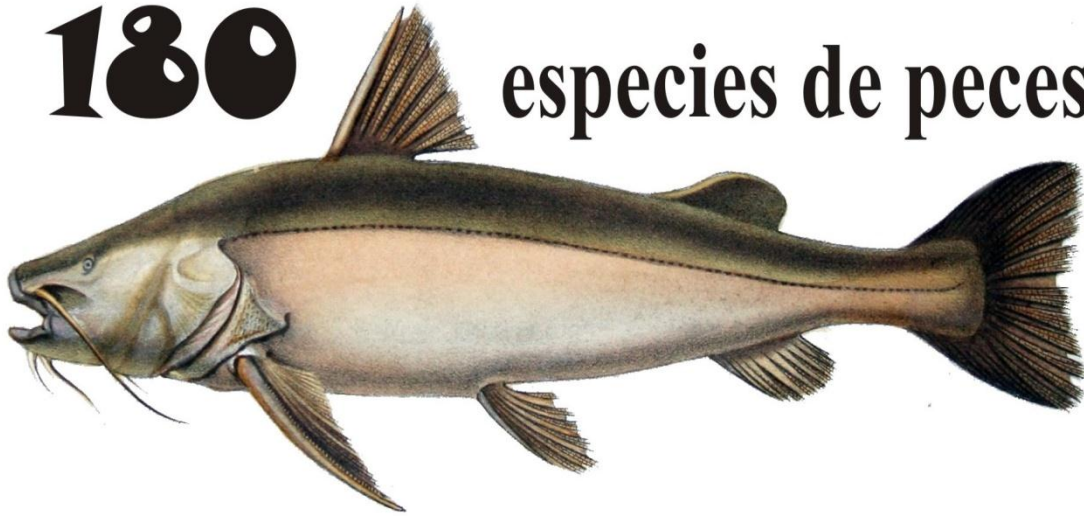

En el Parque Nacional Bahuaja Sonene se concentra el 25.05% de las aves y el 33.66% de mamíferos que se encuentran en el Perú

180 especies de mamíferos





© 2005 H. Alonso

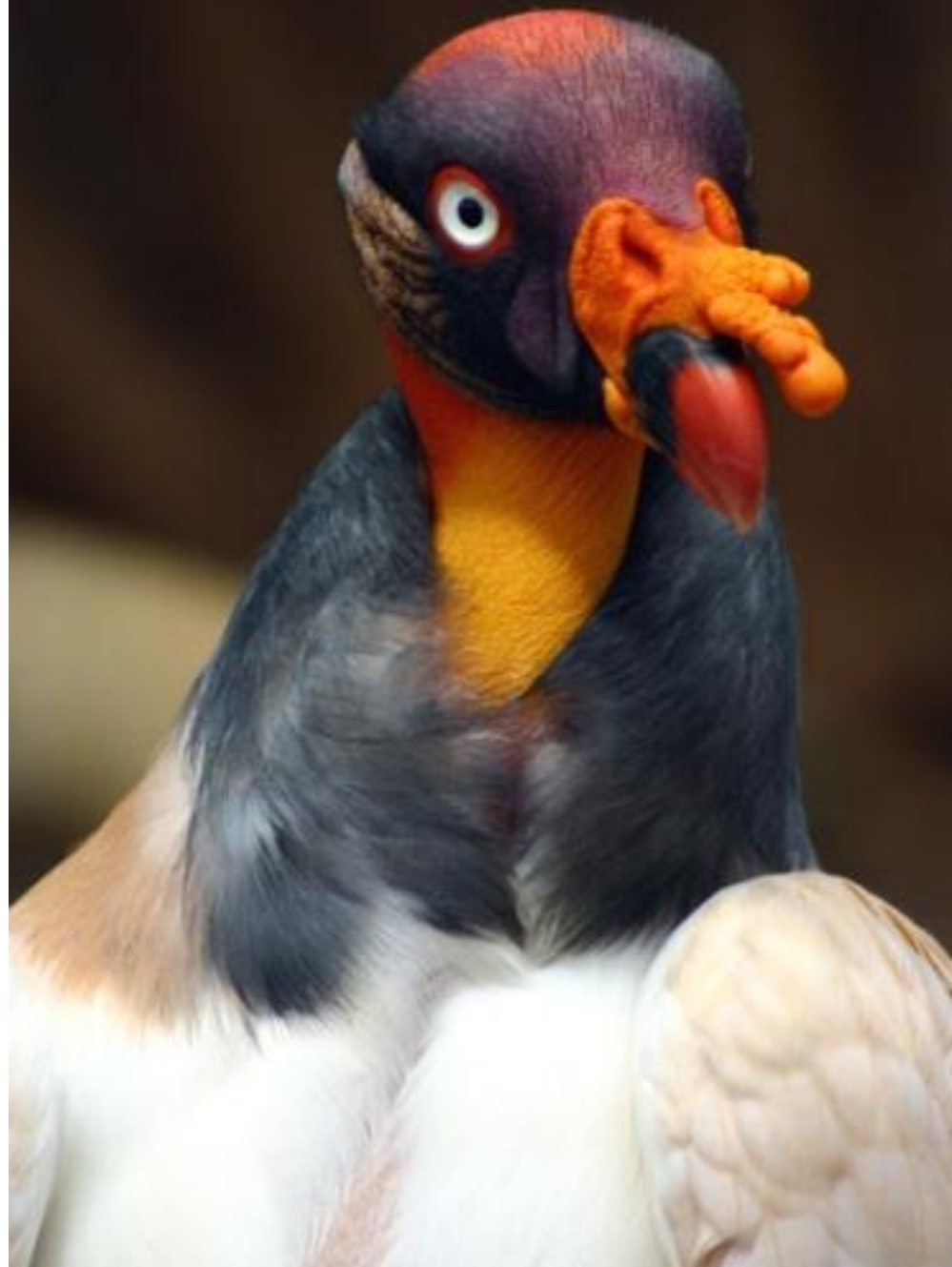

Los Andes

Es la cordillera mas grande de la tierra, conocida como la espina dorsal de Sudamérica recorre todo el continente, mas de 8,000 km, desde el trópico hasta cerca de la Antártida, uno de los mayores retos de la naturaleza.

Hace un frio intenso, poco oxigeno, vientos implacables, en este desierto del techo del mundo habitan:



especies de
reptiles



especies de anfibios



24
especies de
mamíferos



especies de peces





229
especies de flora



Los andes Tiene un área
con alto grado de
diversidad y endemismo.



158

especies de aves

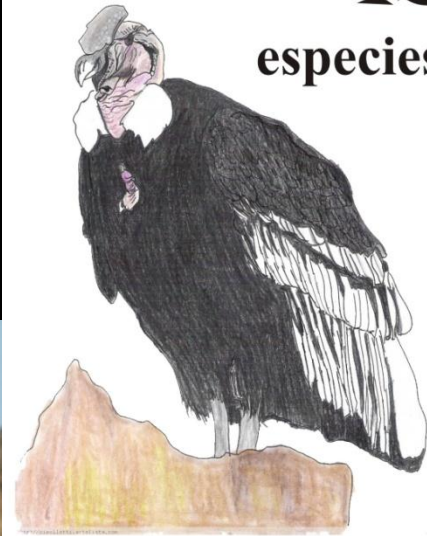





El lago Titicaca es un Tesoro natural, conformado por una diversidad de flora y fauna, muchas veces única en su entorno y en el mundo,

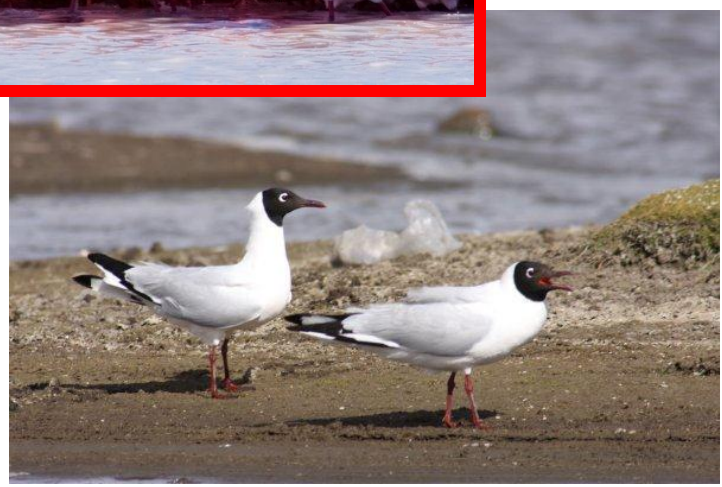

El estado vio por conveniente establecer la Reserva Nacional del Titicaca que constituye un complejo ecosistema de importancia para la conservación de la biodiversidad.



Mas de **108** especies de aves



171 especies de flora acuática y terrestre



4 especies de reptiles

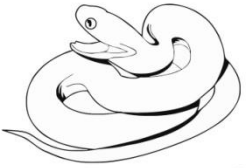

15 especies de mamíferos



9 especies de anfibios

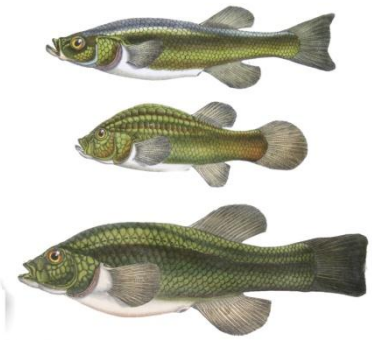

Más de **26** especies de peces.

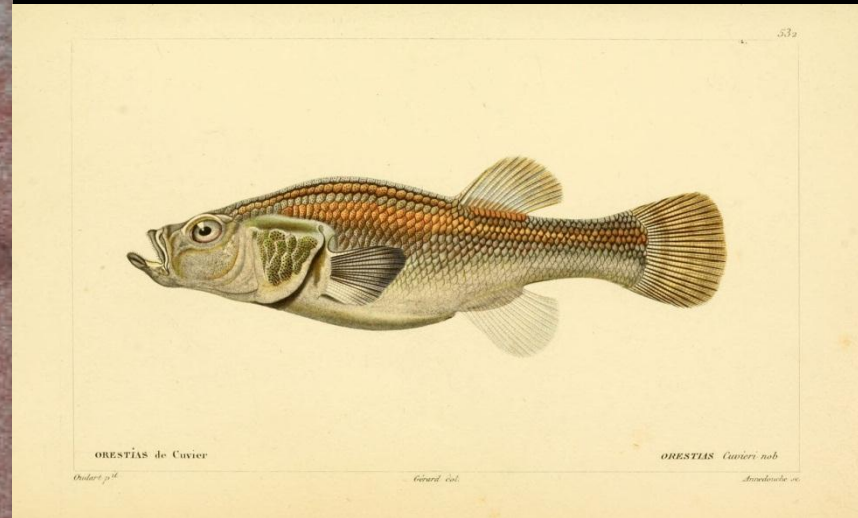

EN
NUESTRAS

MANOS

ESTA



PROTEGER
LA
BIODIVERSIDAD