

# Reporte diario de la temperatura superficial del agua en el Lago Titicaca

Volumen 1, N°17

Sábado, 27 de febrero, 2016

Lago Titicaca

El **Reporte Diario de la Temperatura Superficial del Agua en el Lago Titicaca** es un producto de la Dirección General de Investigaciones Oceanográficas y Cambio Climático (DGIOCC) y del Laboratorio Descentralizado de Puno, ambos del Instituto del Mar del Perú (IMARPE). El Reporte tiene el propósito de informar a las sociedad de las variaciones diarias de la temperatura superficial del agua del lago Titicaca en las estaciones limnológicas que administra el IMARPE en las localidades de Puno, Juli y Ramis.



**Figura 1.** Localización de las estaciones limnológicas del IMARPE en el Lago Titicaca. Los mapas base y en el recuadro se adaptaron de NASA y de GEBCO (2014).

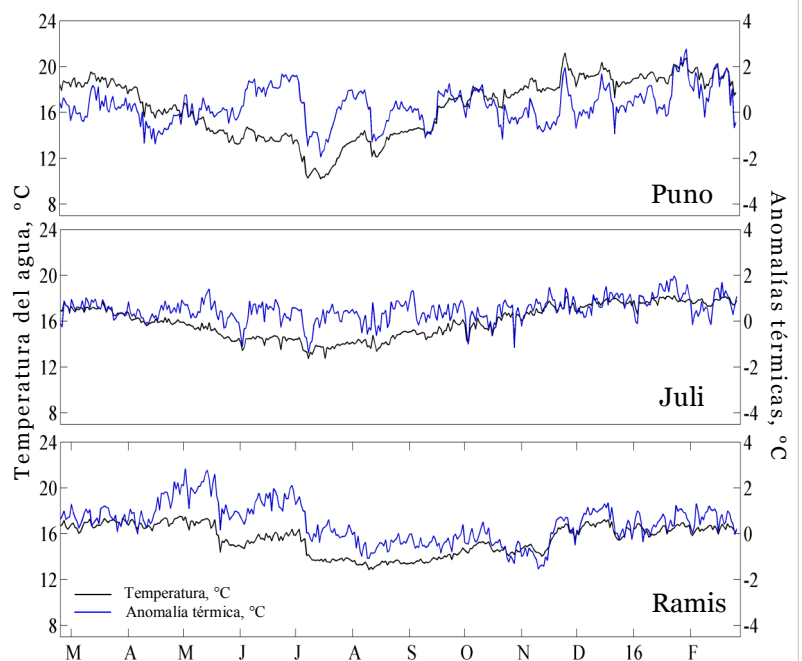

**Figura 2.** Series de tiempo de la temperatura superficial del agua (°C, línea sólida de color negro) y sus anomalías (°C, línea sólida de color azul) en tres estaciones del Lago Titicaca el **26 de febrero** de 2016.

Estación	Climatología	T, °C	$\Delta T^1$ , °C
Puno	2011-2015	17,73	-0,44
Juli	2009-2015	17,80	+1,08
Ramis	2009-2015	16,20	+0,21

**Tabla 1.** Temperatura superficial del agua (°C) y sus anomalías (°C) en tres estaciones del Lago Titicaca el **26 de febrero** de 2016.

El contenido de este Reporte puede ser reproducido, citando la fuente de la siguiente forma: Reporte Diario de la Temperatura Superficial del Agua en el Lago Titicaca [on line]. Callao, Instituto del Mar del Perú. Año 1, N° 17, 27 de Febrero de 2016.  
[http://www.imarpe.pe/imarpe/index.php?id\\_seccion=101780204000000000000000](http://www.imarpe.pe/imarpe/index.php?id_seccion=1017802040000000000000).

©2016 Instituto del Mar del Perú.  
Esquina Gamarra y General Valle, Chucuito, Callao—Perú.

Para consultas sobre el Reporte, comunicarse con:  
Servicios y Productos Oceanográficos/AFIOF/Dirección General de Investigaciones Oceanográficas y Cambio Climático, IMARPE. Correo electrónico: [lhfm\\_productos@imarpe.gob.pe](mailto:lhfm_productos@imarpe.gob.pe). Teléfono (511) 208 8650 (824).

Coordinación y Edición Científica: C. Grados, Equipo Científico: G. Luque, Laboratorio Descentralizado del IMARPE en Puno.