

DEPARTAMENTO DE UCAYALI

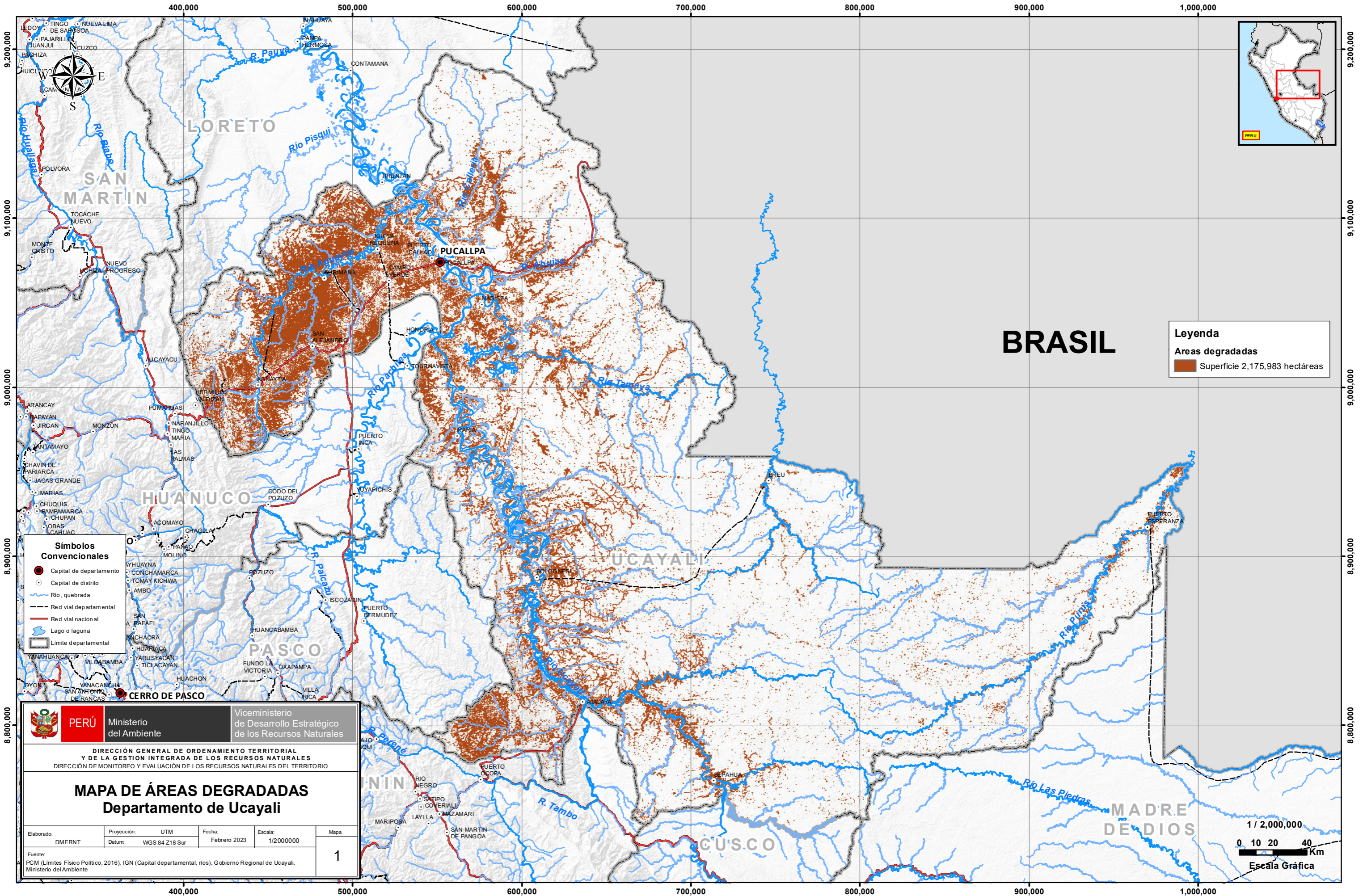

Leyenda

Áreas degradadas

Superficie 2,175,983 hectáreas

Símbolos Convencionales

- Capital de departamento
- Capital de distrito
- Río, quebrada
- Red vial departamental
- Red vial nacional
- Lago o laguna
- Límite departamental

PERÚ Ministerio del Ambiente

Viceministerio de Desarrollo Estratégico de los Recursos Naturales

DIRECCIÓN GENERAL DE ORDENAMIENTO TERRITORIAL Y DE LA GESTIÓN INTEGRADA DE LOS RECURSOS NATURALES

DIRECCIÓN DE MONITOREO Y EVALUACIÓN DE LOS RECURSOS NATURALES DEL TERRITORIO

MAPA DE ÁREAS DEGRADADAS

Departamento de Ucayali

Elaborado: DMERN	Proyección: UTM	Fecha: Febrero 2023	Escala: 1/2,000,000	Mapa: 1
Fuente: PCM (Límites Físico Político, 2016), IGN (Capital departamental, ríos), Gobierno Regional de Ucayali, Ministerio del Ambiente				

