

# DEPARTAMENTO DE UCAYALI

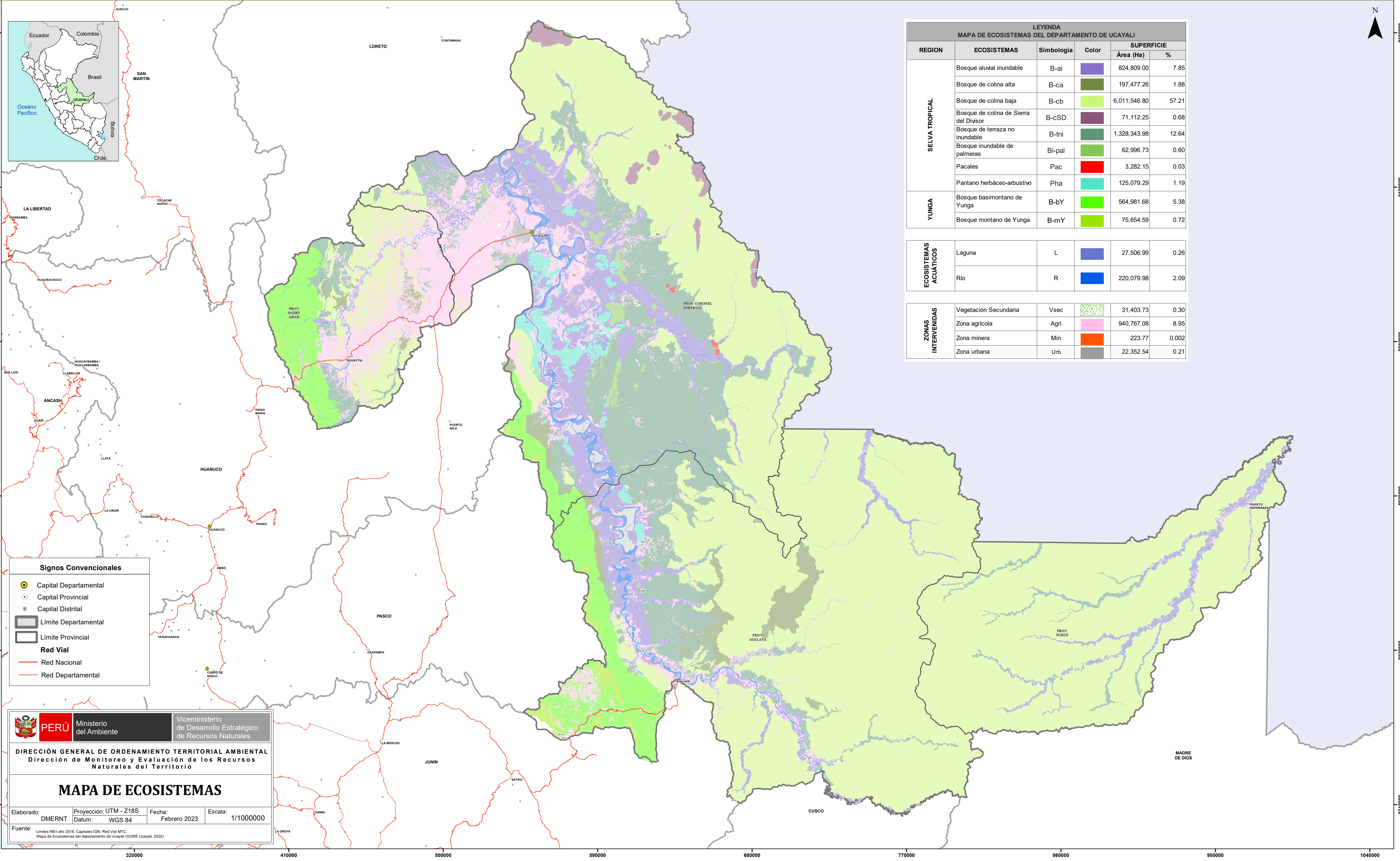

LEYENDA MAPA DE ECOSISTEMAS DEL DEPARTAMENTO DE UCAYALI					
REGION	ECOSISTEMAS	Simbología	Color	SUPERFICIE	
				Área (Ha)	%
SELVA TROPICAL	Bosque aluvial inundable	B-ai		824,809.00	7.85
	Bosque de colina alta	B-ca		197,477.26	1.88
	Bosque de colina baja	B-cb		6,011,546.80	57.21
	Bosque de colina de Sierra del Divisor	B-cSD		71,112.25	0.68
	Bosque de terraza no inundable	B-tni		1,328,343.98	12.64
	Bosque inundable de palmeras	Bi-pal		62,996.73	0.60
	Pacales	Pac		3,282.15	0.03
	Pantano herbáceo-arbustivo	Pha		125,079.29	1.19
YUNGA	Bosque basimontano de Yunga	B-bY		564,981.68	5.38
	Bosque montano de Yunga	B-mY		75,654.59	0.72
ECOSISTEMAS ACUÁTICOS	Laguna	L		27,506.99	0.26
	Rio	R		220,079.98	2.09
ZONAS INTERVENIDAS	Vegetación Secundaria	Vsec		31,403.73	0.30
	Zona agrícola	Agri		940,767.08	8.95
	Zona minera	Min		223.77	0.002
	Zona urbana	Urb		22,352.54	0.21

Signos Convencionales	
	Capital Departamental
	Capital Provincial
	Capital Distrital
	Límite Departamental
	Límite Provincial
<b>Red Vial</b>	
	Red Nacional
	Red Departamental

**PERÚ** Ministerio del Ambiente  
 Viceministerio de Desarrollo Estratégico de Recursos Naturales

**DIRECCIÓN GENERAL DE ORDENAMIENTO TERRITORIAL AMBIENTAL**  
 Dirección de Monitoreo y Evaluación de los Recursos Naturales del Territorio

## MAPA DE ECOSISTEMAS

Elaborado: DMERNT    Proyección: UTM - Z18S    Fecha: Febrero 2023    Escala: 1/1000000  
 Datum: WGS 84

Fuente: Límites INEI año 2016, Capitales IGN, Red Vial MTC, Mapa de Ecosistemas del departamento de Ucayali (GORE Ucayali, 2022)