| COBERTURA AGRÍCOLA | HA |
|---|---|
| 2.1.1. AGROINDUSTRIA | 20,567.3790 |
| 2.1.2. INDUSTRIALES | 858.6467 |
| 2.1.3. FRUTALES | 4,307.6901 |
| 2.1.4. POLIANUALES | 23,309.8674 |
| 2.2.1. ASOCIADOS TRANSITORIO - PERMANENTES | 5,561.0560 |
| 2.2.2. ASOCIADOS POLIANUAL - TRANSITORIOS | 10,904.2243 |
| **TOTAL** | **65,508.8635** |

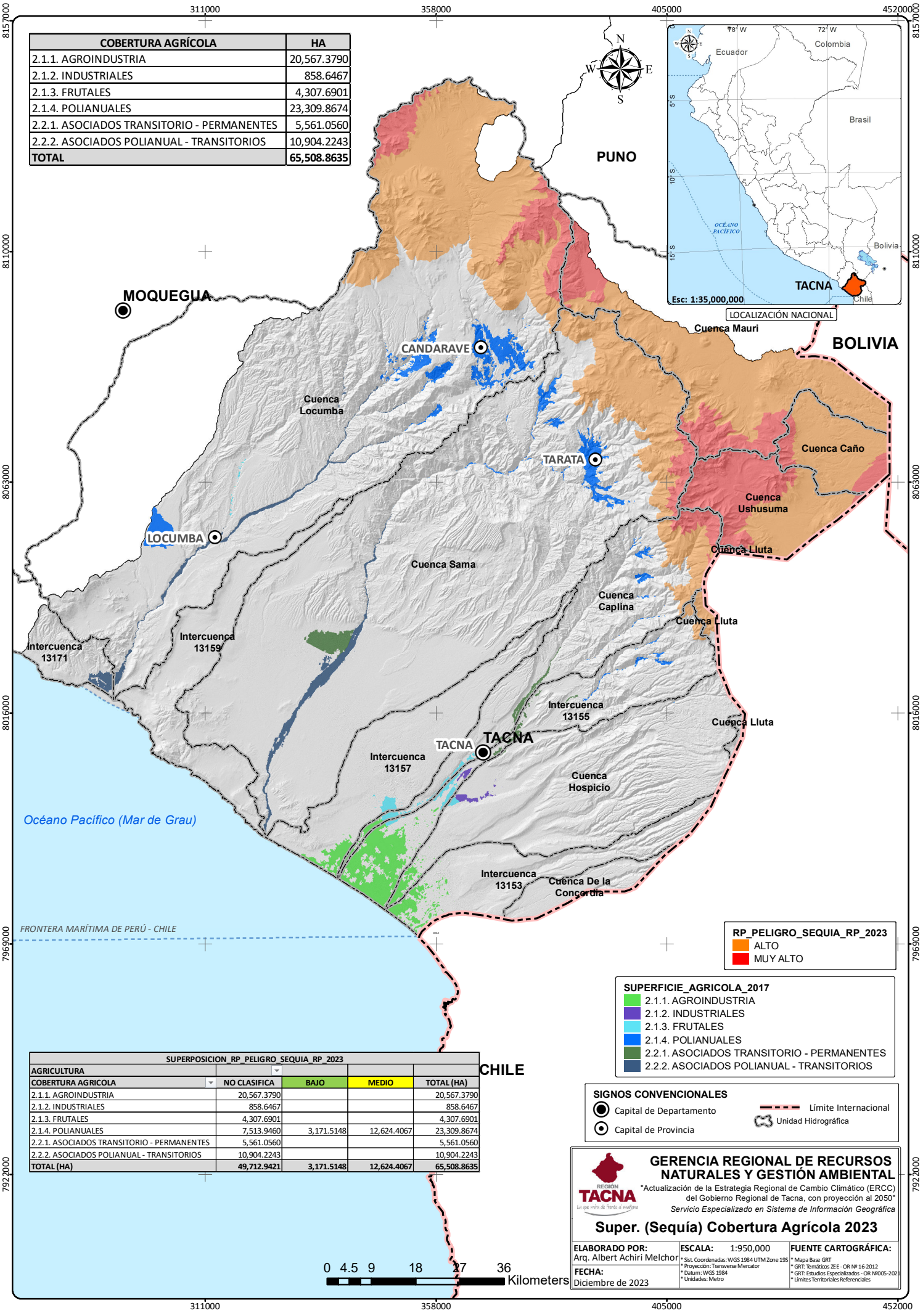


| SUPERPOSICION_RP_PELIGRO_SEQUIA_RP_2023 | | | | |
|---|---|---|---|---|
| AGRICULTURA | | | | |
| COBERTURA AGRICOLA | NO CLASIFICA | BAJO | MEDIO | TOTAL (HA) |
| 2.1.1. AGROINDUSTRIA | 20,567.3790 | | | 20,567.3790 |
| 2.1.2. INDUSTRIALES | 858.6467 | | | 858.6467 |
| 2.1.3. FRUTALES | 4,307.6901 | | | 4,307.6901 |
| 2.1.4. POLIANUALES | 7,513.9460 | 3,171.5148 | 12,624.4067 | 23,309.8674 |
| 2.2.1. ASOCIADOS TRANSITORIO - PERMANENTES | 5,561.0560 | | | 5,561.0560 |
| 2.2.2. ASOCIADOS POLIANUAL - TRANSITORIOS | 10,904.2243 | | | 10,904.2243 |
| **TOTAL (HA)** | **49,712.9421** | **3,171.5148** | **12,624.4067** | **65,508.8635** |

REGIÓN TACNA

**GERENCIA REGIONAL DE RECURSOS NATURALES Y GESTIÓN AMBIENTAL**

"Actualización de la Estrategia Regional de Cambio Climático (ERCC) del Gobierno Regional de Tacna, con proyección al 2050"

*Servicio Especializado en Sistema de Información Geográfica*

## Super. (Sequía) Cobertura Agrícola 2023

**ELABORADO POR:** Arq. Albert Achiri Melchor

**FECHA:** Diciembre de 2023

**ESCALA:** 1:950,000

* Sist. Coordenadas: WGS 1984 UTM Zone 19S
* Proyección: Transverse Mercator
* Datum: WGS 1984
* Unidades: Metro

**FUENTE CARTOGRÁFICA:**

* Mapa Base GRT
* GRT: Temáticos ZEE - OR Nº 16-2012
* GRT: Estudios Especializados - OR Nº005-2021
* Limites Territoriales Referenciales