

311000

358000

405000

452000

NAME_AAA	CAPLINA-OCOÑA	
NAME_ALA	CAPLINA-LOCUMBA	
CRHC	CAPLINA-LOCUMBA	
CUENCAS		
	CAPLINA	Km2
7	Cuenca Caplina	13156
10	Cuenca Hospicio	13154
11	Intercuenca 13153	13153
12	Cuenca De la Concordia	13152
13	Intercuenca 13155	13155
	Intercuenca	Km2
1	Intercuenca 13159	13159
2	Intercuenca 13171	13171
	Lluta	Km2
6	Cuenca Lluta	1314
	Locumba	Km2
8	Cuenca Locumba	1316
	Sama	Km2
9	Cuenca Sama	13158
14	Intercuenca 13157	13157
	Uchusuma	Km2
3	Cuenca Ushusuma	148
4	Cuenca Caño	146

Nota: Agrupación de unidades hidrográficas según la administración del Consejo de Recursos Hídricos de la Cuenca Caplina-Locumba. (5) Cuenca Mauri.



LOCALIZACIÓN NACIONAL

8157000

8110000

8063000

8016000

7969000

7922000

8157000

8110000

8063000

8016000

7969000

7922000

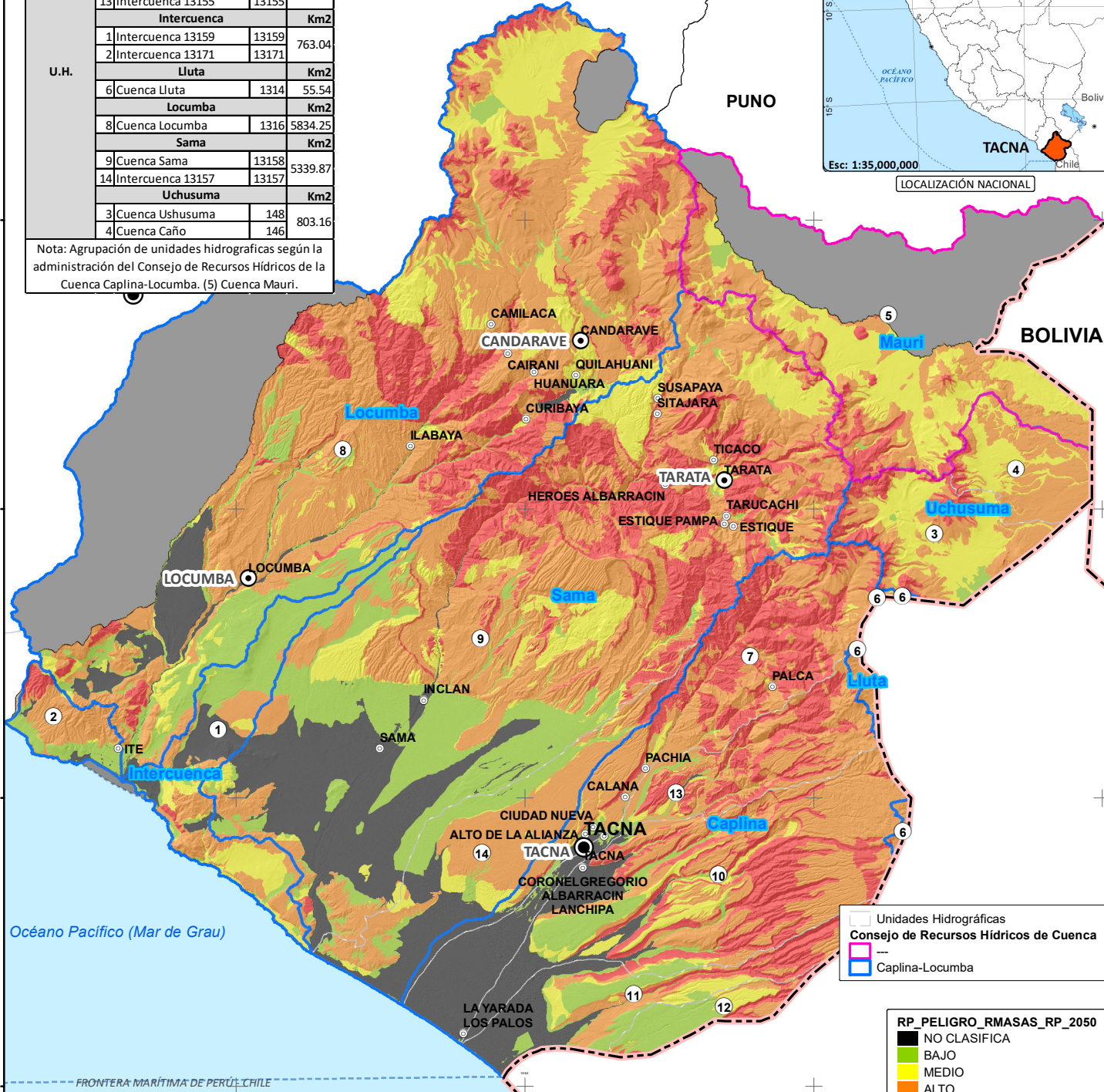

Unidades Hidrográficas
 Consejo de Recursos Hídricos de Cuenca
 Caplina-Locumba

RP_PELIGRO_RMASAS_RP_2050

- NO CLASIFICA
- BAJO
- MEDIO
- ALTO
- MUY ALTO

SIGNOS CONVENCIONALES

- Capital de Departamento
- Capital de Provincia
- Capital de Distrito
- Limite Internacional

T_SUP_RP_PELIGRO_RMASAS_RP_2050						
CUENCA	NO CLASIFICA	BAJO	MEDIO	ALTO	MUY ALTO	KM2
Caplina-Locumba	3,094.16	1,846.73	1,875.80	6,699.34	2,960.49	16,476.53
Caplina	604.54	370.21	209.18	1,408.48	1,088.26	3,680.67
Intercuenca	97.01	250.91	107.84	285.21	22.07	763.04
Lluta	0.00		0.94	50.59	4.01	55.54
Locumba	1,594.29	364.64	691.88	2,392.85	790.59	5,834.25
Sama	798.22	843.93	575.46	2,175.36	946.89	5,339.87
Uchusuma	0.10	17.05	290.50	386.85	108.66	803.16
KM2	3,094.16	1,846.73	1,875.80	6,699.34	2,960.49	16,476.53

GERENCIA REGIONAL DE RECURSOS NATURALES Y GESTIÓN AMBIENTAL
 "Actualización de la Estrategia Regional de Cambio Climático (ERCC) del Gobierno Regional de Tacna, con proyección al 2050"
 Servicio Especializado en Sistema de Información Geográfica

Sup. (R. Masas) Disponibilidad H. 2050

ELABORADO POR: Arq. Albert Achiri Melchor
 ESCALA: 1:950,000
 FECHA: Diciembre 2023

FUENTE CARTOGRÁFICA:
 Mapa Base GRT
 GRT: Territorio ZEE - GR N° 115-2012
 ANA: Sistema Nacional de Información R. H.
 Límites Territoriales Referenciales



311000

358000

405000

452000