

COBERTURA AGRÍCOLA	HA
2.1.1. AGROINDUSTRIA	20,567.3790
2.1.2. INDUSTRIALES	858.6467
2.1.3. FRUTALES	4,307.6901
2.1.4. POLIANUALES	23,309.8674
2.2.1. ASOCIADOS TRANSITORIO - PERMANENTES	5,561.0560
2.2.2. ASOCIADOS POLIANUAL - TRANSITORIOS	10,904.2243
TOTAL	65,508.8635

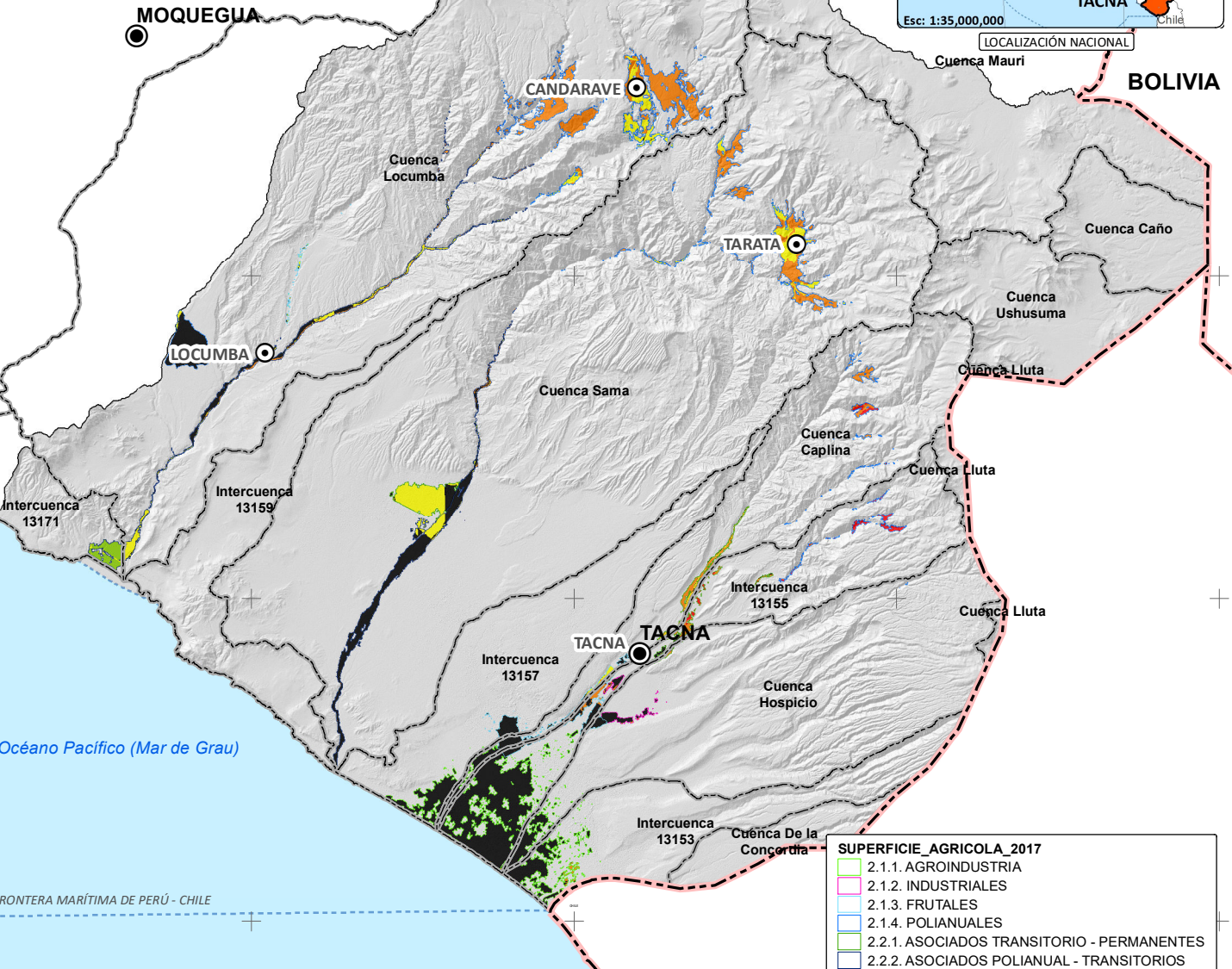

T_RIESGO_RP_PELIGRO_RMASAS_2050_RP						
RIESGO	NO CLASIFICA	BAJO	MEDIO	ALTO	MUY ALTO	TOTAL (HA)
COBERTURA AGRÍCOLA						
2.1.1. AGROINDUSTRIA	20,315.1837		7.6289	244.5665		20,567.3791
2.1.2. INDUSTRIALES	776.9477		5.6628	76.0363		858.6467
2.1.3. FRUTALES	3,433.0873		412.7742	461.6539	0.1747	4,307.6901
2.1.4. POLIANUALES	3,118.9385		4,693.8303	14,646.2579	850.8407	23,309.8674
2.2.1. ASOCIADOS TRANSITORIO - PERMANENTES	1,033.4416		2,971.8988	1,280.0047	275.7108	5,561.0560
2.2.2. ASOCIADOS POLIANUAL - TRANSITORIOS	6,425.7347	1,188.8230	2,430.7098	858.9567		10,904.2243
TOTAL (HA)	35,103.3335	1,188.8230	10,522.5048	17,567.4760	1,126.7263	65,508.8636

SUPERFICIE_AGRICOLA_2017	
[Green Box]	2.1.1. AGROINDUSTRIA
[Pink Box]	2.1.2. INDUSTRIALES
[Light Blue Box]	2.1.3. FRUTALES
[Blue Box]	2.1.4. POLIANUALES
[Light Green Box]	2.2.1. ASOCIADOS TRANSITORIO - PERMANENTES
[Light Blue Box]	2.2.2. ASOCIADOS POLIANUAL - TRANSITORIOS

RIESGO_RP_PELIGRO_RMASAS_2050_RP	
[Black Box]	NO CLASIFICA
[Light Green Box]	BAJO
[Yellow Box]	MEDIO
[Orange Box]	ALTO
[Red Box]	MUY ALTO

- SIGNOS CONVENCIONALES**
- Capital de Departamento
 - Capital de Provincia
 - Límite Internacional
 - Unidad Hidrográfica

GERENCIA REGIONAL DE RECURSOS NATURALES Y GESTIÓN AMBIENTAL
 "Actualización de la Estrategia Regional de Cambio Climático (ERCC) del Gobierno Regional de Tacna, con proyección al 2050"
 Servicio Especializado en Sistema de Información Geográfica

Riesgo (R. Masas) Cobertura Agrícola 2050

ELABORADO POR: Arq. Albert Achiri Melchor
 FECHA: Diciembre de 2023

ESCALA: 1:950,000
 * Sit. Coordenadas: WGS 1984 UTM Zone 19S
 * Proyección: Transversa Mercator
 * Datum: WGS 1984
 * Unidades: Metro

FUENTE CARTOGRÁFICA:
 * Mapa Base: GRT
 * GRT: Términos: ZEE - OR NP 15-2012
 * GRT: Estudios Especializados - OR MIOIS-2021
 * Límites Territoriales Referenciales

