

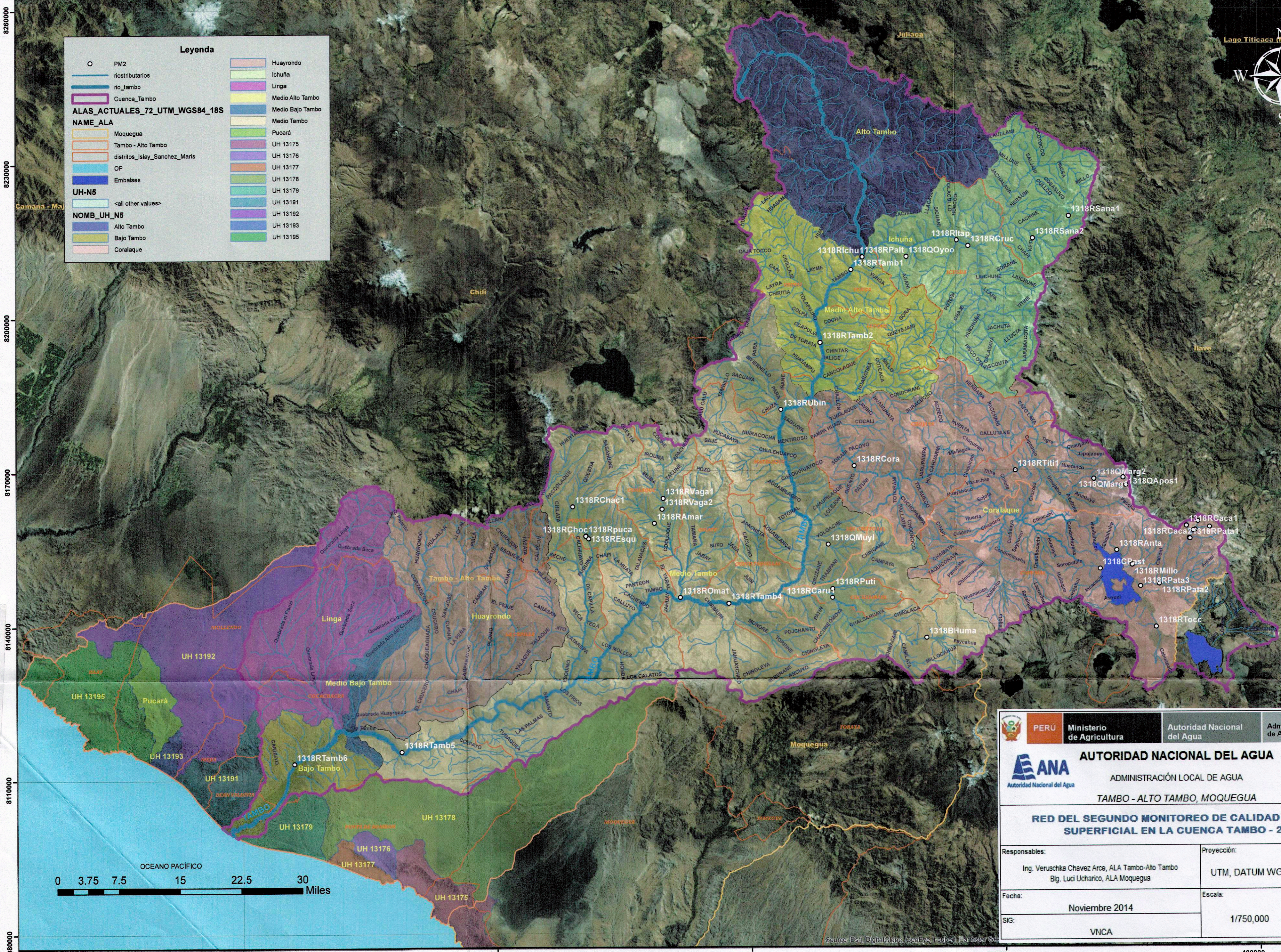

200000 250000 300000 350000 400000



Legenda

- PM2
- rio_tributarios
- rio_tambo
- Cuenca_Tambo
- ALAS_ACTUALES_72_UTM_WGS84_18S
- NAME_ALA
- Moquegua
- Tambo - Alto Tambo
- distritos_Islay_Sanchez_Maris
- OP
- Embalses
- UH-N5
- <all other values>
- NOMB_UH_N5
- Alto Tambo
- Bajo Tambo
- Coralaque
- Huayrondo
- Ichuña
- Linga
- Medio Alto Tambo
- Medio Bajo Tambo
- Medio Tambo
- Pucará
- UH 13175
- UH 13176
- UH 13177
- UH 13178
- UH 13179
- UH 13191
- UH 13192
- UH 13193
- UH 13195

| | | | | | |
|---|--|--|---|---|------------|
|  PERÚ Ministerio de Agricultura | | Autoridad Nacional del Agua | | Administración Local de Agua Tambo-Alto | |
|  ANA Autoridad Nacional del Agua | | AUTORIDAD NACIONAL DEL AGUA ADMINISTRACIÓN LOCAL DE AGUA TAMBO - ALTO TAMBO, MOQUEGUA | | | |
| RED DEL SEGUNDO MONITOREO DE CALIDAD DE AGUA SUPERFICIAL EN LA CUENCA TAMBO - 2014 | | | | | |
| Responsables: Ing. Veruschka Chavez Arce, ALA Tambo-Alto Tambo Blg. Luci Ucharico, ALA Moquegua | | | Proyección: UTM, DATUM WGS84 - Zona 19 | | |
| Fecha: Noviembre 2014 | | | Escala: 1/750,000 | | Mapa: 0 |
| SIG: VNCA | | | | | |

0 3.75 7.5 15 22.5 30 Miles

200000 250000 300000 350000 400000