



MUNICIPALIDAD DE
LA MOLINA
GERENCIA MUNICIPAL

RESOLUCIÓN GERENCIAL N° 176 -2024/MDLM-GM

La Molina, 21 de marzo de 2024



VISTOS: Informe N° 51-2024-MDLM-OGPPDI emitido por la Jefa de la Oficina General de Planeamiento, Presupuesto y Desarrollo Institucional; el Informe N° 58-2024-OGPPDI-OPIMI, emitido por el Jefe de la Oficina de Planeamiento, Inversiones y Modernización Institucional

CONSIDERANDO:



Que, el Artículo 194° de la Constitución Política del Perú, modificado por Ley N° 30305, en concordancia con el Artículo II del Título Preliminar de la Ley N° 27972 - Ley Orgánica de Municipalidades, establece que los gobiernos locales gozan de autonomía política, económica y administrativa en los asuntos de su competencia. La autonomía que la Constitución Política del Perú establece para las municipalidades radica en la facultad de ejercer actos de gobierno, administrativos y de administración con sujeción al ordenamiento jurídico;



Que, los artículos 73, incisos 3.1. y 3.3, y 82, inciso 13, de la Ley Orgánica de Municipalidades, Ley N° 27972, establecen que las municipalidades asumen competencias y funciones específicas en materia de protección y conservación del ambiente, formulan, aprueban, ejecutan y monitorean los planes y políticas locales en materia ambiental, en concordancia con las políticas, normas y planes regionales, sectoriales y nacionales; asimismo, promueven la educación e investigación ambiental en su localidad e incentivan la participación ciudadana en todos los niveles; y, tienen como competencia y función específica compartida con el gobierno nacional y regional, el promover la cultura de la prevención mediante la educación para la conservación del ambiente;



Que, el artículo 127 de la Ley General del Ambiente, Ley N° 28611, señala que la educación ambiental es un proceso integral que se da en toda la vida del individuo y que busca generar en este los conocimientos, las actitudes, los valores y las prácticas necesarias para desarrollar sus actividades en forma ambientalmente adecuada, con miras a contribuir al desarrollo sostenible del país, así como, que el Ministerio de Educación y la Autoridad Nacional coordinan con las diferentes entidades del estado en materia ambiental y la sociedad civil para formular la política nacional de educación ambiental, cuyo cumplimiento es obligatorio para los procesos de educación y comunicación desarrollados por entidades que tengan su ámbito de acción en el territorio nacional;



Que, el artículo 8 de la Ley 28622, Ley General del Ambiente, dispone que las políticas y normas ambientales de carácter nacional, sectorial, regional y local se diseñan y aplican de conformidad con lo establecido en la Política Nacional del Ambiente y deben guardar concordancia entre sí;

Que, la Política Nacional del Ambiente al 2030 fue aprobada por D. S. N° 23-2021-MINAM y prevé como Objetivo Prioritario N° 9 mejorar el comportamiento ambiental de la ciudadanía, disponiendo en su servicio OP9.S1, que el Ministerio del Ambiente deberá fortalecer las capacidades institucionales a los gobiernos subnacionales, para la incorporación del enfoque ambiental en la educación comunitaria; estableciendo como indicador de cobertura el porcentaje de gobiernos locales que reportan la implementación de su Programa Municipal de Educación, Cultura y Ciudadanía Ambiental (Programa Municipal EDUCCA);



MUNICIPALIDAD DE
LA MOLINA
GERENCIA MUNICIPAL

Que, los lineamientos: 1. Garantizar la integración del enfoque ambiental en la educación formal y comunitaria, y 2. Mejorar la sostenibilidad de la acción ciudadana en materia ambiental, de la Política Nacional del Ambiente al 2030, permiten alcanzar el Objetivo Prioritario 9 consistente en Mejorar el comportamiento ambiental de la ciudadanía;

Que, mediante Resolución Ministerial N° 003-2023-MINAM, publicada el 7 de enero de 2023, el Ministerio del Ambiente aprobó el "Instructivo para elaborar el implementar el Programa Municipal de Educación Cultura y Ciudadanía Ambiental" – EDUCCA, cuyo objetivo es elevar el nivel de cultura ambiental de la ciudadanía y promover la participación de niños, adolescentes, jóvenes y adultos a favor del ambiente, que establece las secuencias de procedimientos: ETAPA 2: Implementación del Programa Municipal EDUCCA; 2.2.2 Segunda Fase: Aprobación del Plan de Trabajo Anual, que establece que esta aprobación se efectúa anualmente a través de una resolución de alcaldía o resolución de gerencia municipal;

Que, mediante Ordenanza Municipal N° 432/MDLM se aprobó el Programa Municipal de Educación, Cultura y Ciudadanía Ambiental de la Municipalidad distrital de La Molina – Programa Municipal EDUCCA LA MOLINA, cuyo objetivo es contribuir a mejorar el nivel de cultura y ciudadanía ambiental además de promover la participación de los ciudadanos en acciones para el desarrollo sostenible del distrito de La Molina;

Que, por Informe N° 51-2024-MDLM-OGPPDI emitido por la Jefa de la Oficina General de Planeamiento, Presupuesto y Desarrollo Institucional remite el informe técnico de la oficina de Planeamiento, inversiones y Modernización Institucional sobre la propuesta de Plan de Trabajo del año 2024 del Programa Municipal de Educación, Cultura y Ciudadanía sustentado por la Subgerencia de Ecología, Ornato y Operaciones Ambientales, y ratificada por la Gerencia de Desarrollo Sostenible y Servicios a la Ciudad, motivos por los cuales hace suyo el mencionado informe, en toda su extensión, y teniendo en cuenta sus recomendaciones remite a la Gerencia Municipal para la prosecución del trámite de aprobación correspondiente.

Que, mediante el Informe N° 58-2024-OGPPDI-OPIMI, emitido por el Jefe de la Oficina de Planeamiento, Inversiones y Modernización Institucional, se da cuenta que el Plan de Trabajo ha sido elaborado por los documentos presentados por las áreas competentes, y la fundamentación de dicho Plan fue efectuada en el marco del "Instructivo para elaborar e implementar el Programa Municipal EDUCCA", aprobado por Ordenanza N° 432/MDLM donde se tiene establecida la estructura, el proceso y sustento técnico-legal para el caso; y que, el mencionado plan debe ser aprobado por resolución municipal dado que ha sido debidamente sustentado por la Subgerencia de Ecología, Ornato y Operaciones Ambientales acorde a lo dispuesto en el Instructivo; asimismo, el proyecto del plan ha sido socializado por los actores aliados y con la Comisión Ambiental Municipal hallándose dicha propuesta alineada a los objetivos estratégicos institucionales, acciones estratégicas institucionales y actividades operativas; motivos por los cuales emitió opinión técnica favorable a la aprobación del Plan de Trabajo del año 2024 del Programa Municipal de Educación, Cultura y Ciudadanía Ambiental de la Municipalidad Distrital de La Molina;

Con las facultades delegadas mediante Resolución de Alcaldía N° 007-2023/MDLM de fecha 01 de enero de 2023,

SE RESUELVE:

ARTÍCULO PRIMERO. – APROBAR el Plan de Trabajo 2024 del Programa Municipal de Educación, Cultura y Ciudadanía Ambiental de La Municipalidad Distrital de La Molina (Programa Municipal EDUCCA), el mismo que forma parte integrante de esta Resolución.

La Molina
Renac

Av. Ricardo Elías Aparicio 740, La Molina
Central Telefónica: (01) 313 4444
www.munimolina.gob.pe



MUNICIPALIDAD DE
LA MOLINA
GERENCIA MUNICIPAL

ARTÍCULO SEGUNDO. – ENCARGAR a la Gerencia de Desarrollo Sostenible y Servicios a la ciudad, a través de la Subgerencia de Ecología, Ornato y Operaciones Ambientales el cumplimiento de lo dispuesto en esta Resolución.

ARTÍCULO TERCERO. - ENCARGAR a la Oficina de Tecnologías de Información y Estadística la publicación de la presente Resolución y el Plan de Trabajo 2024 del Programa Municipal de Educación, Cultura y Ciudadanía Ambiental de La Municipalidad Distrital de La Molina (Programa Municipal EDUCCA).

REGÍSTRESE, COMUNÍQUESE Y CÚMPLASE



 **MUNICIPALIDAD DE LA MOLINA**

.....
LILIANA ANTONIETA LOAYZA MANRIQUE DE ROMERO
GERENTE MUNICIPAL



La Molina
Renac

Av. Ricardo Elías Aparicio 740, La Molina
Central Telefónica: (01) 313 4444
www.munimolina.gob.pe



Municipalidad de
La Molina

PROGRAMA MUNICIPAL
EDUCCA
EDUCACIÓN, CULTURA Y CIUDADANÍA AMBIENTAL

PLAN DE TRABAJO 2024

Programa Municipal de Educación, Cultura y
Ciudadanía Ambiental de la Municipalidad
Distrital de La Molina





INTRODUCCIÓN

La Municipalidad Distrital de La Molina, mediante Ordenanza Municipal N° 432 MDLM, aprueba el Programa Municipal de Educación, Cultura y Ciudadanía Ambiental, y para el cumplimiento de las líneas de acción señaladas, se realizarán diversas actividades que contribuyan a cumplir las metas establecidas y los objetivos generales y específicos del referido programa.

Bajo este enfoque, la Subgerencia de Ecología, Ornato y Operaciones Ambientales mediante la Gerencia de Gestión Ambiental y Ornato, presenta el PLAN DE TRABAJO ANUAL DEL PROGRAMA MUNICIPAL DE EDUCACIÓN, CULTURA Y CIUDADANÍA AMBIENTAL PARA EL AÑO FISCAL 2024, como herramienta de gestión indispensable para la ejecución de las actividades de educación, cultura y ciudadana ambiental.

Durante el periodo de ejecución, la Municipalidad Distrital de La Molina, trabajará las siguientes líneas de acción:

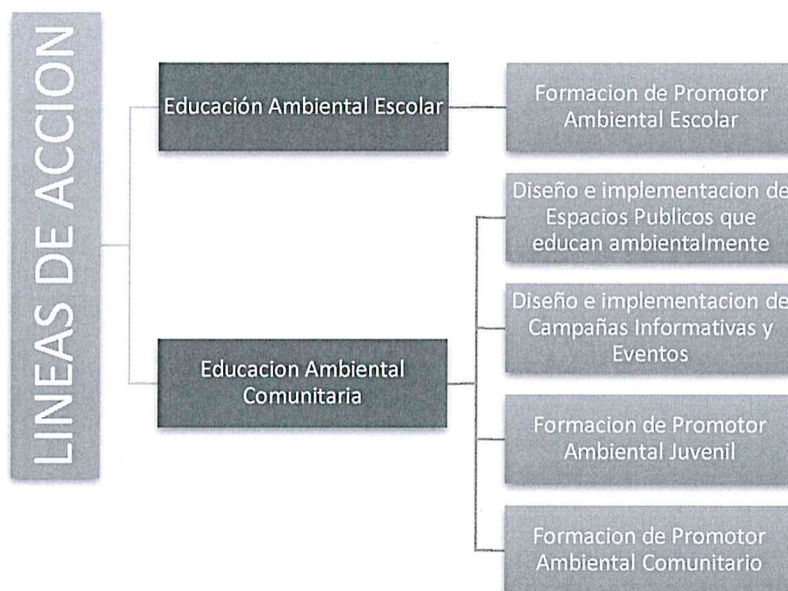

Educación ambiental, orientada a construir culturas y modos de vida sostenible y puede darse en el ámbito escolar, a través de la formación de Promotores Ambientales Escolares

Educación ambiental comunitaria, buscando promover valores para mejorar la calidad de vida, así como desplegar estrategias de comunicación, a través del diseño e implementación de campañas informativas y eventos, y diseño e implementación de espacios públicos que educan ambientalmente, así como la participación ambiental de la ciudadanía, a través de la formación de Promotores Ambientales Juveniles y formación de Promotores Ambientales Comunitarios.



PROGRAMA MUNICIPAL EDUCCA LA MOLINA

PLAN DE TRABAJO ANUAL 2024

| ACTIVIDAD | DETALLE (tareas) | INDICADOR | META | RECURSOS | FECHA | RESPONSABLE | PRESUPUESTO |
|---|--|---|--|---------------------------|------------------|---------------|-------------|
| LINEA DE ACCION 1: EDUCACION AMBIENTAL ESCOLAR | | | | | | | |
| 1.1 Formación de promotores ambientales escolares (PAE) | 1. Invitación a Instituciones Educativas a la conformación de PAE | N°PAE acreditados (listado) N° Eventos de capacitación (charlas y/o talleres) dirigidos a los PAE (virtual) N°docentes capacitados N° instituciones educativas participantes en el programa municipal EDUCCA. N°Instituciones educativas y/o PAE reconocidos N°Proyectos ambientales implementados | 180 PAE acreditados (listado) 12 Eventos de capacitación (charlas y/o talleres) dirigidos a los PAE (virtual) 60 docentes capacitados 12 instituciones educativas participantes en el programa municipal EDUCCA. 2 Proyectos ambientales implementados | equipos necesarios | FEBRERO | GDSSC/SGEOOA | 2,360.10 |
| | 2. Reunión de coordinación virtual con los directores y/o docentes de I.E. | | | movilidad | | | |
| | | | | hojas membretadas | | | |
| | | | | equipos necesarios | FEBRERO | GDSSC/SGEOOA | 2,021.30 |
| | | | | zoom institucional | | | |
| | | | | personal EDUCCA | | | |
| | 3. Capacitación virtual y/o presencial a (docentes) "Buenas Prácticas Ambientales" PAE | | | USB | MARZO-NOVIEMBRE | GDSSC/SGEOOA | 3,133.54 |
| | | | | cuaderno Educca | | | |
| | | | | folletos | | | |
| | | | | Bolsas EDUCCA | MARZO-NOVIEMBRE | GDSSC/SGEOOA | 3,133.54 |
| | | | | Lapiz ecologicoEDUCCA | | | |
| | | | | difusion por redes social | | | |
| | 4. Visita al Centro de Educacion Ambiental de La Molina, Planta de Reciclaje y Planta de Tratamiento de Agua SEDAPAL, Universidad La Agraria | | | movilidad | MARZO-NOVIEMBRE | GDSSC/SGEOOA | 3,133.54 |
| | | | | merchandising | | | |
| | | | | pinturas acrilicas APU | | | |
| 1.1 Formación de promotores ambientales escolares (PAE) | 5. Talleres de capacitación y Campañas dirigidos a alumnos: *Taller 1: EKOIDS Y MANEJO ADECUADO DE RESIDUOS SOLIDOS *Taller 2: ECOHUERTO | | | PINCELES | MARZO-NOVIEMBRE | GDSSC/SGEOOA | 3,210.97 |
| | | | | folletos | | | |
| | | | | Constancia de promotor | | | |
| | 6. Proyectos: *Buenas prácticas en el manejo de los residuos sólidos, Jardines verticales, biohuertos y otros | | | MANDILES EDUCCA | MARZO-NOVIEMBRE | GDSSC/SGEOOA | 3,210.97 |
| | | | | pinturas acrilicas APU | | | |
| | | | | silicona | | | |
| | 7. Reconocimiento y acreditación | | | TIJERAS | MARZO-NOVIEMBRE | GDSSC/SGEOOA | 3,210.97 |
| | | | | PINCELES | | | |
| | | | | PLUMONES | | | |
| | | | | HOJAS DE COLORES | AGOSTO-NOVIEMBRE | GDSSC/SGEOOA | 3,133.54 |
| | | | | mandiles EDUCCA | | | |
| | | | | Certificados de particip | | | |
| | | | | herramientas y materia | AGOSTO-NOVIEMBRE | GDSSC/SGEOOA | 3,133.54 |
| | | | | guantes | | | |
| | | | | difusion por redes social | | | |
| 1.1 Formación de promotores ambientales escolares (PAE) | | | | polos ate verde | 15-Dic | GDSSC/SGEOOA/ | 3,220.97 |
| | | | | difusion por redes social | | | |
| | | | | Constancias y merchand | | | |

LINEA DE ACCION 2: EDUCACION AMBIENTAL COMUNITARIA

| | | | | | | |
|--|---|---|---|---------------------------|-----------------|------------------|
| LINEA DE ACCION 2. EDUCACION AMBIENTAL COMUNITARIA | | | | | | |
| 2.1 Diseño e implementación de espacios públicos que educan ambientalmente | 1. Elaboracion de materiales para la implementacion | N° Espacios publicos que educan ambientalmente habilitados N° actividades de promocion cultural ambiental N° personas que participan en las | 5 Espacios publicos recuperados 124 actividades de promocion cultural 2040 personas que participan de las actividades | Materiales reciclados y c | ENERO-DICIEMBRE | GDSSC/ SGEOOA |
| | | | | personal de apoyo | | |
| | | | | Plantas | | |
| | | | | agua y galletas | | |
| | | | | Pintura de pared | | |
| | | | | folletos | | |
| | | | | polos promotores amb | | |
| | | | | Movilidad | | |
| | | | | equipos necesarios | | GDSSC/ SGEOOA |
| | | | | personal EDUCCA | | |
| | | hojas membretadas | | | | |
| | | | | | | |
| | | | | | | |
| | | | | | | |
| | | | | | | |
| | | | | | | |
| | | | | | | |
| | | | | | | |
| | | | | | | |
| | | | | | | |
| | | | | | | |
| | | | | | | |
| | | | | | | |
| | | | | | | |
| | | | | | | |
| | | | | | | |
| | | | | | | |
| | | | | | | |
| | | | | | | |
| | | | | | | |
| | | | | | | |
| | | | | | | |
| | | | | | | |
| | | | | | | |
| | | | | | | |
| | | | | | | |
| | | | | | | |
| | | | | | | |
| | | | | | | |
| | | | | | | |
| | | | | | | |
| | | | | | | |
| | | | | | | |
| | | | | | | |
| | | | | | | |
| | | | | | | |
| | | | | | | |
| | | | | | | |
| | | | | | | |
| | | | | | | |
| | | | | | | |
| | | | | | | |
| | | | | | | |
| | | | | | | |
| | | | | | | |
| | | | | | | |
| | | | | | | |
| | | | | | | |
| | | | | | | |
| | | | | | | |
| | | | | | | |
| | | | | | | |
| | | | | | | |
| | | | | | | |
| | | | | | | |
| | | | | | | |
| | | | | | | |
| | | | | | | |
| | | | | | | |
| | | | | | | |
| | | | | | | |
| | | | | | | |
| | | | | | | |
| | | | | | | |
| | | | | | | |
| | | | | | | |
| | | | | | | |
| | | | | | | |
| | | | | | | |
| | | | | | | |
| | | | | | | |
| | | | | | | |
| | | | | | | |
| | | | | | | |
| | | | | | | |
| | | | | | | |
| | | | | | | |
| | | | | | | |
| | | | | | | |
| | | | | | | |
| | | | | | | |
| | | | | | | |
| | | | | | | |
| | | | | | | |
| | | | | | | |
| | | | | | | |
| | | | | | | |
| | | | | | | |
| | | | | | | |
| | | | | | | |
| | | | | | | |
| | | | | | | |
| | | | | | | |
| | | | | | | |
| | | | | | | |
| | | | | | | |
| | | | | | | |
| | | | | | | |
| | | | | | | |
| | | | | | | |
| | | | | | | |
| | | | | | | |
| | | | | | | |
| | | | | | | |
| | | | | | | |
| | | | | | | |
| | | | | | | |
| | | | | | | |
| | | | | | | |
| | | | | | | |
| | | | | | | |
| | | | | | | |
| | | | | | | |
| | | | | | | |
| | | | | | | |
| | | | | | | |
| | | | | | | |
| | | | | | | |
| | | | | | | |
| | | | | | | |
| | | | | | | |
| | | | | | | |
| | | | | | | |
| | | | | | | |
| | | | | | | |
| | | | | | | |
| | | | | | | |
| | | | | | | |
| | | | | | | |
| | | | | | | |
| | | | | | | |
| | | | | | | |
| | | | | | | |
| | | | | | | |
| | | | | | | |
| | | | | | | |
| | | | | | | |
| | | | | | | |
| | | | | | | |
| | | | | | | |
| | | | | | | |
| | | | | | | |
| | | | | | | |
| | | | | | | |
| | | | | | | |
| | | | | | | |
| | | | | | | |
| | | | | | | |
| | | | | | | |
| | | | | | | |
| | | | | | | |
| | | | | | | |
| | | | | | | |
| | | | | | | |
| | | | | | | |
| | | | | | | |
| | | | | | | |
| | | | | | | |
| | | | | | | |
| | | | | | | |
| | | | | | | |
| | | | | | | |
| | | | | | | |
| | | | | | | |
| | | | | | | |
| | | | | | | |
| | | | | | | |
| | | | | | | |
| | | | | | | |
| | | | | | | |
| | | | | | | |
| | | | | | | |
| | | | | | | |
| | | | | | | |
| | | | | | | |
| | | | | | | |
| | | | | | | |
| | | | | | | |
| | | | | | | |
| | | | | | | |
| | | | | | | |
| | | | | | | |
| | | | | | | |
| | | | | | | |
| | | | | | | |
| | | | | | | |
| | | | | | | |
| | | | | | | |
| | | | | | | |
| | | | | | | |

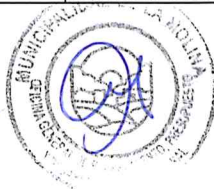



| | | | | |
|--|---------|------------------|----------|---|
| 1. Adopcion de plantas, por el Día Mundial de la Educacion Ambiental | ENERO | GDSSC/ SGEEOA | 1377.09 | mandiles EDUCCA |
| | | | | constancia de adopción |
| | | | | pinceles |
| | | | | pinturas acrilicas APU |
| | | | | silicona |
| | | | | Banner |
| 2. Cine Ambiental, por el Día Mundial del Agua | MARZO | GDSSC/ SGEEOA | 1673.00 | equipo de sonido |
| | | | | camara fotografica |
| | | | | guantes |
| | | | | agua |
| | | | | biceras |
| | | | | toldo |
| 3. Apagon Hora del Planeta | FEBRERO | GDSSC/ SGEEOA | 2664.66 | plantas ornamentales y cutter |
| | | | | Volantes |
| | | | | Banner |
| | | | | agua y galletas |
| | | | | premio incentivo |
| | | | | laptop |
| 4. Expresion Artistica por el Día de la Tierra | ABRIL | GDSSC/ SGEEOA | 1884.66 | equipo de sonido |
| | | | | Auditorio |
| | | | | mesa plegable |
| | | | | bolsas reutilizables |
| | | | | pinturas de neon |
| | | | | agua y galletas |
| 5.Olimpiadas Ecologicas Ambientales, por el "Día Mundial del Ambiente" | AGOSTO | GDSSC/ SGEEOA | 6,567.09 | opalina para entrega de globos fluorescentes |
| | | | | La Tuna como invitado |
| | | | | difusion por redes social |
| | | | | USB |
| | | | | Mochilas con útiles esco |
| | | | | laptop |
| 6.Webinar sobre Calidad de aire por " Dia Interamericano de la Calidad de Aire- DIAIRE" Dirigido a publico en general | JUNIO | GDSSC/ SGEEOA | | agua y galletas |
| | | | | mesa plegable |
| | | | | hojas menbretadas |
| | | | | Folder Educca |
| | | | | equipo de sonido |
| | | | | Banner |
| | | | | computadora para disen |
| | | | | bolsas reutilizables |
| | | | | hojas menbretadas |
| | | | | opalina para certificado |
| | | | | licencia zoom |
| | | | | tomatodo |
| | | | | Folder Educca |
| | | | | difusion por redes social |
| | | | | stand |
| | | | | premios |
| | | | | toldo |
| | | | | agua y galletas |
| | | | | mesa plegable |
| | | | | hojas menbretadas |
| | | | | Folder Educca |
| | | | | equipo de sonido |
| | | | | Banner |
| | | | | Volantes |

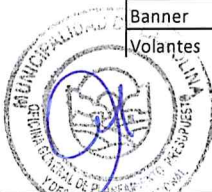



| | | | | | | | |
|--|--|---|--|-----------------------------|-----------|--------------|----------|
| 2.2 Diseño e implementación de campañas informativas y eventos | | N° de campañas informativas | 241 de campañas informativas | Bolsas EDUCCA | | | |
| | | N° de personas que participan en campañas informativas. | 2500 de personas que participan en campañas informativas. | difusion por redes sociales | | | 1,377.09 |
| | 7. Arborización por el día del Árbol y Cruzadas Verdes | N° eventos realizados con temáticos ambientales | 20 eventos realizados con temáticos ambientales | Volantes | | | |
| | | N° de personas que participan en eventos. | 1800 de personas que participan en eventos. | mandiles EDUCCA | SETIEMBRE | GDSSC/SGEEOA | |
| | 8. Campañas de sensibilización "ALTO AL RUIDO" y "RECICLA YA" (PRESENCIAL-VIRTUAL) | N° de material comunicacional generado (audiovisual y grafico) | 150 material comunicacional generado (audiovisual y grafico) | guantes | | | |
| | | N° de minutos de difusión de temas ambientales en medios de comunicación local. | 120 de minutos de difusión de temas ambientales en medios de comunicación local. | biceras | | | |
| | | N° Personas alcanzadas por publicacion en redes sociales. | 12 000 Personas alcanzadas por publicacion en redes sociales. | para constancias | | | |
| | 9. Visitas a viveros municipales, planta de segregacion, planta de compostaje y planta de sedapal. | | | agua | | | |
| | 10. Campaña de Emisiones de Gases Vehiculares -Semana de la Movilidad Sostenible y Dia Mundial sin Automovil | | | Movilidad | | | |
| | | | | galletas | | | |
| | | | | Banner | | | |

| | | | | | | | |
|--|--|--|--|-----------------------------|-------------------|--------------|----------|
| | | | | arboles y arbustos | | | 2,993.66 |
| | | | | bloqueador | | | |
| | | | | volantes | | | |
| | | | | mangas educa | | | |
| | | | | biceras | | | |
| | | | | Movilidad | | | |
| | | | | tomatodo | | | |
| | | | | bolsas reutilizables | FEBRERO-DICIEMBRE | GDSSC/SGEEOA | |
| | | | | Banner | | | |
| | | | | equipos necesarios | | | |
| | | | | agua y galletas | | | |
| | | | | bloqueador | | | |
| | | | | camara fotografica | | | |
| | | | | plantas ornamentales | | | 1,299.66 |
| | | | | mandiles EDUCCA | | | |
| | | | | difusion por redes sociales | | | |
| | | | | camara fotografica | | | |
| | | | | mesa plegable | MARZO - DICIEMBRE | GDSSC/SGEEOA | |
| | | | | Bolsas EDUCCA | | | |
| | | | | agua y galletas | | | |
| | | | | Movilidad -bus | | | |
| | | | | promotores ambientales | | | 1,299.66 |
| | | | | promotores ambientales | | | |
| | | | | mesa plegable | | | |
| | | | | agua | | | |
| | | | | difusion por redes sociales | | | |
| | | | | galletas | | | |
| | | | | biceras | | | |
| | | | | mangas educa | | | |
| | | | | Banner | | | |
| | | | | atomizador lanyard | AGOSTO-DICIEMBRE | GDSSC/SGEEOA | |
| | | | | maskarillas | | | |
| | | | | volantes | | | |
| | | | | Bolsas EDUCCA | | | |
| | | | | Movilidad | | | |
| | | | | mandiles EDUCCA | | | 1,299.66 |
| | | | | equipo de sonido | | | |
| | | | | especies arbóreas | | | |
| | | | | difusion por redes sociales | | | |
| | | | | polos areas verdes | | | |
| | | | | mesa plegable | | | |
| | | | | toldo | | | |
| | | | | viceras | | | |
| | | | | banner | FEBRERO-DICIEMBRE | GDSSC/SGEEOA | |





| | | | | | | | |
|---|--|---|---|-----------------------------|-------|--------------|----------|
| 2.3 Formación de promotores ambientales juveniles (PAJ) | 1. Convocatoria de Promotores Ambientales juveniles | | | promotores ambientales | ENERO | GDSSC/SGEEOA | |
| | 2. Selección de PAJ | | | diseño de imagen | | | 1,317.98 |
| | 3. Talleres de capacitación y visitas técnicas dirigidos a jóvenes | | | difusión por redes sociales | ENERO | GDSSC/SGEEOA | 1,317.98 |
| | *Taller 1: RECURSO HIDRICO | N° de PAJ acreditados | 30 de PAJ acreditados | chaleco educa | | | |
| | *Taller 2: RESIDUOS ORGANICOS-COMPOST | N° de capacitaciones | 10 de capacitaciones | fotocheck | ENERO | GDSSC/SGEEOA | |
| | *Taller 3: CONTAMINACION SONORA | N° de horas de capacitación | 30 horas de capacitación | materiales | | | |
| | *Taller 4: JURAMENTACION | N° Actividades donde participaron los PAJ | 40 Actividades donde participaron los PAJ | Movilidad | | | |
| | *Taller 5: BIOHUERTO | N° Proyectos ambientales donde participan los PAJ | 4 Proyectos implementados por los PAJ | agua y galletas | | | |
| | *Taller 6: ECOEFICIENCIA | N° de PAJ reconocidos | 3 PAJ reconocidos | mesa plegable | | | |
| | *Taller 7: CALIDAD DE AIRE Y CAMBIO CLIMATICO | | | hojas membretadas | | | |
| | *Taller 8: BUENAS PRACTICAS AMBIENTALES | | | Folder Educa | | | |
| | *Taller 9: PROYECTO FINAL | | | equipo de sonido | | | |
| | 4. Acreditación de los PAJ | | | Banner | | | |
| | 5. Elaboración de piezas gráficas para redes sociales | | | Volantes | | | |
| | *videos | | | Bolsas EDUCCA | | | |
| | *spots | | | semillas | | | |
| | 6. Reconocimiento a los PAJ | | | sonómetro | | | |
| | | | | movilidad | | | |
| | | | | promotres | | | |
| | | | | impresora | | | |
| | | | | chalecos | | | |
| | | | | volantes | | | |
| | | | | plantas | | | |
| | | | | folletos | | | |
| | | | | Cable HDMI | | | |
| | | | | Proyector | | | |
| | | | | hojas membretadas | | | |
| | | | | difusión por redes sociales | | | |
| | | | | hojas membretadas | | | |
| | | | | souvenir | | | |
| | | | | promotores ambientales | | | |
| | | | | zoom institucional | | | |
| | | | | difusión por redes sociales | | | |
| | | | | camara fotografica | | | |
| | | | | mandiles EDUCCA | | | |
| | | | | computadora para diseño | | | |
| | | | | atomizador lanyard | | | |
| | | | | Bolsas EDUCCA | | | |
| | | | | hojas membretadas | | | |
| | | | | personal EDUCCA | | | |





| | | | | | | | |
|--|--|--|--|--------------------|-----------------|--------------|-----------|
| 2.4 Formación de promotores ambientales comunitarios (PAC) | 1. Talleres de capacitación *Taller 1: COMPOST *Taller 2: BIOHUERTO *Taller 3: SUCULENTAS Y CACTUS *Taller 4: PROPAGACION DE PLANTAS ORNAMENTALES *Taller 5: KOKEDAMAS *Taller 6: HIDROPONIA Taller 7: RECONOCIMIENTO DE PLAGAS Y ENFERMEDADES *Taller 8: RECONOCIMIENTO DE TIPOS DE INSECTICIDAS Y FUNGICIDAS | N° de PAC acreditados N° de capacitaciones a los PAC N° Actividades donde participan los PAC N° Proyectos Ambientales implementados por los PAC N° PAC reconocidos | 200 PAC acreditados 10 de capacitaciones a los PAC 9 Proyecto donde participan los PAC 8 actividades donde parcticipan los PAC 8 PAC reconocidos | zoom institucional | ENERO-DICIEMBRE | GDSSC/SGEOOA | 2,891.11 |
| | banner | | | | | | |
| | materiales para proyecto | | | | | | |
| | camara fotografica | | | | | | |
| | souvenir | | | | | | |
| | polos promotores amb | | | | | | |
| | difusion por redes sociales | | | | | | |
| | internet para la transmisi | | | | | | |
| | agua y galletas | | | | | | |
| | mesa plegable | | | | | | |
| | hojas menbretadas | | | | | | |
| | Folder Educca | | | | | | |
| | equipo de sonido | | | | | | |
| | Banner | | | | | | |
| | Volantes | | | | | | |
| | Bolsas EDUCCA | | | | | | |
| | mall rashell | | | | | | |
| | Chaleco EDUCCA | | | | | | |
| | Guantes | | | | | | |
| | plantas ornamentales | | | | | | |
| | material audiovisual | | | | | | |
| | proyector | | | | | | |
| | polos promotores amb | | | | | | |
| | Volantes | | | ENERO-DICIEMBRE | GDSSC/SGEOOA | 2272.78 | |
| | Bolsas EDUCCA | | | | | | |
| | volantes | | | | | | |
| | promotores ambientales | | | | | | |
| | Movilidad | | | DICIEMBRE | GDSSC/SGEOOA | 2,282.78 | |
| | mamelucos | | | | | | |
| | guantes | | | | | | |
| | hojas menbretadas | | | | | | |
| | camara fotografica | | | MARZO-DICIEMBRE | GDSSC/SGEOOA | 2,272.78 | |
| | difusion por redes social | | | | | | |
| | Folder Educca | | | | | | |
| | Certificados de participa | | | | | | |
| | agua y galletas | | | | | | |
| | Chaleco | | | | | | |
| | Semillas | | | | | | |
| | Guantes | | | | | | |
| | plantas para arborizar | | | | | | |
| | mandiles EDUCCA | | | | | | |
| | promotores ambientales | | | | | | |
| 71,511.19 | | | | | | | 71,511.19 |





PROGRAMA MUNICIPAL DE EDUCACIÓN, CULTURA Y CIUDADANÍA AMBIENTAL EDUCCA – LA MOLINA

CUADRO DE NECESIDADES PARA EJECUCIÓN DEL PLAN DE TRABAJO ANUAL 2024

CUADRO N° 01. BANNERS CON ROLLSCREEN 1X2M (SERVICIOS)

| COD. | DESCRIPCIÓN | CANTIDAD | UND. MED | PRECIO UNT. | TOTAL |
|-------|---|----------|----------|-------------|----------|
| 1.1 | PROGRAMA MUNICIPAL EDUCCA | 5 | UND | 150.00 | 750.00 |
| 1.2 | AGRICULTURA URBANA SOSTENIBLE | 1 | UND | 150.00 | 150.00 |
| 1.3 | DÍA DE LA TIERRA | 1 | UND | 150.00 | 150.00 |
| 1.4 | HORA DEL PLANETA | 1 | UND | 150.00 | 150.00 |
| 1.5 | DÍA MUNDIAL DEL AMBIENTE | 2 | UND | 150.00 | 300.00 |
| 1.6 | CRUZADA VERDE MOLINERA | 1 | UND | 150.00 | 150.00 |
| 1.7 | ECOKIDS | 1 | UND | 150.00 | 150.00 |
| 1.8 | CONTAMINACIÓN SONORA | 1 | UND | 150.00 | 150.00 |
| 1.9 | ECOTRUEQUE | 1 | UND | 150.00 | 150.00 |
| 1.10 | ECOHUERTO | 1 | UND | 150.00 | 150.00 |
| 1.11 | DÍA MUNDIAL DEL AGUA | 1 | UND | 150.00 | 150.00 |
| 1.12 | DIAGNOSTICO DE EMISIÓN DE GASES VEHICULARES | 1 | UND | 150.00 | 150.00 |
| TOTAL | | | | | 2,550.00 |

CUADRO N° 02. CONSTANCIAS Y CERTIFICADOS (SERVICIOS)

| COD. | DESCRIPCIÓN | CANTIDAD | UND. MED | PRECIO UNT. | TOTAL |
|-------|---|----------|----------|-------------|--------|
| 2.1 | HOJA MENBRETADA A4 90GR. PARA CONSTANCIAS | 1 | MILLAR | 192.00 | 192.00 |
| 2.2 | OPALINA TEXTURADA A4 220GR. PARA CERTIFICADOS | 500 | UND | 0.70 | 350.00 |
| TOTAL | | | | | 542.00 |

CUADRO N° 03. PUBLICIDAD -DIFUSIÓN-ACTIVACIÓN Y CAMPAÑAS (SERVICIOS)

| COD. | DESCRIPCIÓN | CANTIDAD | UND. MED | PRECIO UNT. | TOTAL |
|-------|--|----------|----------|-------------|-----------|
| 3.1 | RULETA EDUCCA | 1 | UND | 200.00 | 200.00 |
| 3.2 | DADOS EDUCCA | 1 | UND | 100.00 | 100.00 |
| 3.3 | STICKERS EDUCCA | 1 | MILLAR | 160.00 | 160.00 |
| 3.4 | MANGAS PUBLICITARIAS EDUCCA | 500 | UND | 2.25 | 1,125.00 |
| 3.5 | VICERAS PUBLICITARIAS EDUCCA | 300 | UND | 10.00 | 3,000.00 |
| 3.6 | MANDILES EDUCCA | 100 | UND | 10.00 | 1,000.00 |
| 3.7 | POLOS EDUCCA LA MOLINA PARA CRUZADAS VERDES | 200 | UND | 10 | 2,000.00 |
| 3.8 | BOLSAS EDUCCA | 500 | UND | 5.00 | 2,500.00 |
| 3.9 | TOMATODO 500ML EDUCCA DE METAL PARA PERSONALIZAR | 100 | UND | 15.00 | 1,500.00 |
| 3.10 | BLOQUEADOR | 100 | UND | 50.00 | 5,000.00 |
| 3.11 | AGUA | 300 | UND | 1.00 | 300.00 |
| 3.12 | MESAS PLEGABLE | 2 | UND | 150.00 | 300.00 |
| 3.13 | EQUIPO DE SONIDO PORTATIL | 1 | UND | 450.00 | 450.00 |
| 3.14 | TOLDO PLEGABLE 3X3 | 2 | UND | 300.00 | 600.00 |
| TOTAL | | | | | 18,235.00 |

CUADRO N° 04. VOLANTES (SERVICIOS)

| COD. | DESCRIPCIÓN | CANTIDAD | UND. MED | PRECIO UNT. | TOTAL |
|-------|--------------------------------|----------|----------|-------------|----------|
| 4.1 | PROGRAMA MUNICIPAL EDUCCA | 1 | MILLAR | 160.00 | 160.00 |
| 4.2 | CONTAMINACIÓN SONORA | 1 | MILLAR | 160.00 | 160.00 |
| 4.3 | RECURSO HIDRICO | 1 | MILLAR | 160.00 | 160.00 |
| 4.4 | EFICIENCIA ENERGÉTICA | 1 | MILLAR | 160.00 | 160.00 |
| 4.5 | DÍA MUNDIAL DEL AMBIENTE | 1 | MILLAR | 160.00 | 160.00 |
| 4.6 | LOS ARBOLES Y SU IMPORTANCIA | 1 | MILLAR | 160.00 | 160.00 |
| 4.7 | KOKEDAMA | 1 | MILLAR | 160.00 | 160.00 |
| 4.8 | ECOTRUEQUE | 1 | MILLAR | 160.00 | 160.00 |
| 4.9 | EMISIONES DE GASES VEHICULARES | 1 | MILLAR | 160.00 | 160.00 |
| 4.10 | HUELLA DE CARBONO | 1 | MILLAR | 160.00 | 160.00 |
| 4.11 | CAMBIO CLIMATICO | 1 | MILLAR | 160.00 | 160.00 |
| 4.12 | HORA DEL PLANETA | 1 | MILLAR | 160.00 | 160.00 |
| 4.13 | CRUZADAS VERDES | 1 | MILLAR | 160.00 | 160.00 |
| 4.14 | ECOKIDS | 1 | MILLAR | 160.00 | 160.00 |
| 4.15 | AGRICULTURA URBANA SOSTENIBLE | 1 | MILLAR | 160.00 | 160.00 |
| 4.16 | JARDINES VERTICALES | 1 | MILLAR | 160.00 | 160.00 |
| 4.17 | CONCURSO DE DIBUJO | 1 | MILLAR | 160.00 | 160.00 |
| TOTAL | | | | | 2,720.00 |

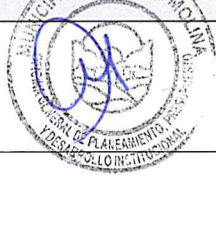



| CUADRO N° 05. SERVICIO PARA EVENTO HORA DEL PLANETA (SERVICIOS) | | | | | |
|---|--|----------|----------|-------------|----------|
| COD. | DESCRIPCIÓN | CANTIDAD | UND. MED | PRECIO UNT. | TOTAL |
| 5.1 | AGUA | 100 | UND | 1.00 | 100.00 |
| 5.2 | GALLETAS | 100 | UND | 0.70 | 70.00 |
| 5.3 | POLOS HORA DEL PLANETA | 100 | UND | 10.00 | 1,000.00 |
| 5.4 | COFFE BREAK PARA LA TUNA | 10 | UND | 5.00 | 50.00 |
| 5.5 | VELAS | 100 | UND | - | - |
| 5.6 | HOJAS MENBRETADAS | 100 | UND | - | - |
| 5.7 | PLANTAS ORNAMENTALES Y/O SUCULENTAS | 300 | UND | - | - |
| 5.8 | CUCHILLAS ECO 18MM ARTESCO | 3 | UND | 3.00 | 9.00 |
| 5.9 | SILICONA | 3 | UND | 8.00 | 24.00 |
| 5.1 | GLOBO LATEX 9 NEON Bolsa X 100 | 1 | BOLSA | 38.00 | 38.00 |
| 5.11 | BANNER HORA DEL PLANETA | 1 | UND | - | - |
| 5.12 | PINTURAS FLUORESCENTES , MAQUILLAJE NEON CARITAS PINTADAS PARA ROSTRO Y CUERPO | 2 | UND | 37.00 | 74.00 |
| 5.13 | PERSONAL DE IMAGEN Ó CELULAR CON BUENA RESOLUCION | 2 | PERSONAS | - | - |
| 5.14 | EQUIPO DE SONIDO | 1 | UND | - | - |
| 5.15 | MOVILIDAD PARA TRASLADAR A LA TUNA IDA Y VUELTA | 1 | UND | - | - |
| 5.16 | TOLDO PLEGABLE 3X3 | 1 | UND | - | - |
| 5.17 | BOTELLAS RECICLADAS | 100 | UND | - | - |
| TOTAL | | | | | 1,365.00 |

| CUADRO N° 06. SERVICIO PARA EVENTO CRUZADAS VERDES | | | | | |
|--|---|----------|----------|-------------|----------|
| COD. | DESCRIPCIÓN | CANTIDAD | UND. MED | PRECIO UNT. | TOTAL |
| 6.1 | AGUA | 100 | UND | 1.00 | 100.00 |
| 6.2 | GALLETAS | 100 | UND | 0.70 | 70.00 |
| 6.3 | POLOS PARA CRUZADAS VERDES | 200 | UND | - | - |
| 6.4 | EQUIPO DE SONIDO | 1 | UND | - | - |
| 6.5 | HOJA MENBRETADA A4 90GR. PARA CONSTANCIAS | 100 | UND | - | - |
| 6.6 | AGUA PARA RIEGO | 1 | CISTERNA | - | - |
| 6.7 | PLANTAS ARBOREAS Y ARBUSTIVAS | 300 | UND | - | - |
| 6.8 | TUTORES | 300 | UND | - | - |
| 6.9 | BLOQUEADOR | 3 | UND | 8.00 | 24.00 |
| 6.1 | GUANTES MULTIFLEX PALMA LATEX X 100 | 100 | UND | 15.00 | 1500.00 |
| 6.11 | BANNER CRUZADA VERDE | 1 | UND | - | - |
| 6.12 | VOLANTE LOS ARBOLES Y SUS BENEFICIOS | 100 | UND | - | - |
| 6.13 | PERSONAL DE IMAGEN Ó CELULAR CON BUENA RESOLUCION | 2 | PERSONAS | - | - |
| 6.14 | PERSONAL EDUCCA | 2 | UND | - | - |
| 6.15 | MOVILIDAD PARA TRASLADAR A LOS VOLUNTARIOS | 1 | UND | - | - |
| TOTAL | | | | | 1,694.00 |

| CUADRO N° 07. TERRARIO POR DIA DE LA TIERRA (SERVICIOS) | | | | | |
|---|-------------------------------------|----------|----------|-------------|--------|
| COD. | DESCRIPCIÓN | CANTIDAD | UND. MED | PRECIO UNT. | TOTAL |
| 7.1 | FRASCO DE VIDRIO | 100 | UND | - | - |
| 7.2 | LIMPIADOR CIF BIOACTIVE | 1 | UND | 14.00 | 14.00 |
| 7.3 | MUSGO | 16 | UND | - | - |
| 7.4 | CARBON ACTIVADO | 3 | KG | 60 | 180.00 |
| 7.5 | TIERRA | 30 | UND | 1.00 | 30.00 |
| 7.6 | PIEDRITAS DECORATIVAS X 5 KG | 3 | UND | 24.00 | 72.00 |
| | PIEDRAS CANTO RODADO X 1.5 | 3 | UND | 38.00 | 114.00 |
| 7.7 | GUANTES MULTIFLEX PALMA LATEX X 100 | 30 | UND | - | - |
| 7.8 | PLANTAS SUCULENTAS | 30 | UND | - | - |
| 7.9 | ESPONJA 2EN 1 X3 UND | 5 | UND | 13.00 | 65.00 |
| 7.10 | BANNER | 1 | UND | - | - |
| 7.11 | ARENA | 10 | BOLSA | 11.00 | 110.00 |
| 7.12 | VOLANTES | 1 | MILLAR | - | - |
| TOTAL | | | | | 585.00 |





| CUADRO N° 08. TALLERES DE HIDROPONIA | | | | | |
|--------------------------------------|---|----------|----------|-------------|--------|
| COD. | DESCRIPCIÓN | CANTIDAD | UND. MED | PRECIO UNT. | TOTAL |
| 8.1 | RECIPIENTE DE TERNOPOR | 6 | UND | - | - |
| 8.2 | AGUA | 200 | LITROS | - | - |
| 8.3 | Solución Nutritiva Hidropónica Concentrada Kit A-B-C - verduras de hoja, pimienta | 1 | UND | 39.00 | 39.00 |
| 8.4 | PLANTULAS | 10 | UND | 2.00 | 20.00 |
| 8.5 | VASITOS DECARTABLES 5onzas x50 | 4 | UND | 3.00 | 12.00 |
| 8.6 | CUTER | - | - | - | - |
| 8.7 | SEMILLA RABANITO GIGANTE SICULO 2 GR (250 SEMILLAS) | 1 | UND | 15.00 | 15.00 |
| 8.8 | Semilla Lechuga Seda Lidetta Verde - 500 semillas | 1 | UND | 14.00 | 14.00 |
| 8.9 | PERLITA | - | - | - | - |
| 8.10 | FIBRA DE COCO Natural Fino Medio (0-6mm) 5 Lt | 3 | UND | 20.00 | 60.00 |
| 8.11 | PERLITA X3L | 10 | UND | 14 | 140.00 |
| 8.12 | VERMICULITA X2L | 10 | UND | 19 | 190.00 |
| TOTAL | | | | | 490.00 |

| CUADRO N° 09. CINE AMBIENTAL | | | | | |
|------------------------------|------------------|----------|----------|-------------|----------|
| COD. | DESCRIPCIÓN | CANTIDAD | UND. MED | PRECIO UNT. | TOTAL |
| 8.1 | FRUGOS | 300 | UND | 1 | 300.00 |
| 8.2 | GALLETAS | 300 | UND | 1 | 300.00 |
| 8.3 | VOLANTES | - | - | - | - |
| 8.4 | SILLAS | - | - | - | - |
| 8.5 | CARTULINAS | 100 | UND | 2.00 | 200.00 |
| 8.6 | BANNER | 2 | MILLAR | 160.00 | 320.00 |
| 8.7 | PREMIOS SORPRESA | - | - | - | - |
| TOTAL | | | | | 1,120.00 |

| CUADRO N° 10. EVENTO DIA MUNDIAL DEL AMBIENTE | | | | | |
|---|--------------------------------|----------|----------|-------------|----------|
| COD. | DESCRIPCIÓN | CANTIDAD | UND. MED | PRECIO UNT. | TOTAL |
| 9.1 | PREMIOS | 6 | UND | 500.00 | 3,000.00 |
| 9.2 | MOCHILAS CON UTILES ESCOLAREAS | 6 | UND | 150.00 | 900.00 |
| 9.3 | TOMATODO EDUCCA | 10 | UND | - | - |
| 9.4 | BOLSAS EDUCCA | - | - | - | - |
| 9.5 | FRUGOS | 300 | UND | 1.00 | 300.00 |
| 9.6 | GALLETAS | 300 | UND | 1.00 | 300.00 |
| 9.7 | TOLDO | - | - | - | - |
| 9.8 | AGUA | 300 | UND | 1 | 300.00 |
| 9.9 | SILLAS | - | - | - | - |
| 9.10 | EQUIPO DE SONIDO | - | - | - | - |
| 9.11 | MAESTRO DE CEREMONIA | - | - | - | - |
| 9.12 | MINIHUERTO ECOLOGICO | - | - | - | - |
| 9.12 | BARNIZ | - | - | - | - |
| 9.13 | VALES DE PREMIO | - | - | - | - |
| 9.14 | MESA PLEGABLE | - | - | - | - |
| 9.15 | OPALINA TEXTURIZADA | 100 | UND | 0.70 | 70.00 |
| 9.16 | VOLANTES | 2 | MILLAR | 160.00 | 320.00 |
| TOTAL | | | | | 5,190.00 |

| CUADRO N° 11. JURAMENTACION Y RECONOCIMIENTO PROMOTORIA | | | | | |
|---|---------------------|----------|----------|-------------|-------|
| COD. | DESCRIPCIÓN | CANTIDAD | UND. MED | PRECIO UNT. | TOTAL |
| 10.1 | OPALINA TEXTURIZADA | 1 | UND | 30.00 | 30.00 |
| 10.2 | TOMATODO | 100 | UND | - | - |
| 10.3 | LAPICEROS | 300 | UND | - | - |
| 10.4 | BOLSAS EDUCCA | 100 | UND | - | - |
| TOTAL | | | | | 30.00 |

| CUADRO N° 12. FORMACION EN EL CEA | | | | | |
|-----------------------------------|---|----------|----------|-------------|-----------|
| COD. | DESCRIPCIÓN | CANTIDAD | UND. MED | PRECIO UNT. | TOTAL |
| 10.1 | NIÑOS DE INICIAL, PRIMARIA Y SECUNDARIA | 1 | UND | 12,837.16 | 12,837.16 |
| 10.2 | JOVENES | 1 | UND | 4,750.58 | 4,750.58 |
| 10.3 | ADULTOS | 1 | UND | 3,892.45 | 3,892.45 |
| TOTAL | | | | | 21,480.19 |





| CUADRO N° 13. RECUPERACION DE ESPACIOS | | | | | |
|--|--|----------|----------|-------------|----------|
| COD. | DESCRIPCIÓN | CANTIDAD | UND. MED | PRECIO UNT. | TOTAL |
| 13.1 | ESMALTE ACRILICO SECADO RAPIDO BLANCO HUMO 1 GALON | 4 | UND | 60.00 | 240.00 |
| 13.2 | BARNIZ D/D A5 1 galón | 2 | UND | 110.00 | 220.00 |
| 13.3 | MALLA RASCHELL 80 Negro/Verde por Rollo 4.2x100cm | 1 | ROLLO | 700.00 | 700.00 |
| 13.4 | BROCHAS 2", 3", 4" y 5" | 1 | UND | 80.00 | 80.00 |
| TOTAL | | | | | 1,240.00 |

| CUADRO N° 14. OTROS INDISPENSABLES | | | | | |
|------------------------------------|---|----------|----------|-------------|-----------|
| COD. | DESCRIPCIÓN | CANTIDAD | UND. MED | PRECIO UNT. | TOTAL |
| 14.1 | USB 128 GB 3.2 KINGSTON | 2 | UND | 60.00 | 120.00 |
| 14.2 | CABLE HDMI 1M-2M -HP | 2 | UND | 30.00 | 60.00 |
| 14.3 | PERSONAL DE APOYO | 1 | UND | 1,000.00 | 12,000.00 |
| 14.4 | AUDIFONOS CON MICROFONO PARA PC | 2 | UND | 45.00 | 90.00 |
| 14.5 | CELULAR CORPORATIVO PARA CORDINACIONES CON BUENA RESOLUCION | 1 | UND | 2,000.00 | 2,000.00 |
| TOTAL | | | | | 14,270.00 |

| PRESUPUESTO GENERAL EDUCCA MOLINA 2024 | | | |
|--|---------------|--|-----------|
| ITEM | CUADRO | DESCRIPCIÓN | TOTAL |
| 1 | CUADRO N° 01. | BANNERS CON ROLLSCREEM | 2,550.00 |
| 2 | CUADRO N° 02. | CONSTANCIAS Y CERTIFICADOS | 542.00 |
| 3 | CUADRO N° 03. | PUBLICIDAD -DIFUSIÓN-ACTIVACION Y CAMPAÑAS | 18,235.00 |
| 4 | CUADRO N° 04. | VOLANTES | 2,720.00 |
| 5 | CUADRO N° 05. | SERVICIO PARA EVENTO HORA DEL PLANETA | 1,365.00 |
| 6 | CUADRO N° 06. | SERVICIO PARA EVENTO CRUZADAS VERDES | 1,694.00 |
| 7 | CUADRO N° 07. | TERRARIO POR DIA DE LA TIERRA | 585.00 |
| 8 | CUADRO N° 08. | TALLERES DE HIDROPONIA | 490.00 |
| 9 | CUADRO N° 09. | CINE AMBIENTAL- ECOCIAM | 1,120.00 |
| 10 | CUADRO N° 10. | EVENTO DIA MUNDIAL DEL AMBIENTE | 5,190.00 |
| 11 | CUADRO N°11 | JURAMENTACION Y RECONOCIMIENTO PROMOTORIA | 30.00 |
| 12 | CUADRO N°12 | FORMACION EN EL CEA | 21,480.19 |
| 13 | CUADRO N°13 | RECUPERACION DE ESPACIOS | 1,240.00 |
| 14 | CUADRO N°14 | OTROS INDISPENSABLES | 14,270.00 |
| TOTAL | | | 71,511.19 |

| PRESUPUESTO POR LINEA DE ACCION | | |
|---------------------------------|--|-----------|
| COD. | DESCRIPCIÓN | TOTAL |
| 1 | LINEA DE ACCION 1: EDUCACION AMBIENTAL ESCOLAR | 20,213.98 |
| 2 | LINEA DE ACCION 2: EDUCACION AMBIENTAL COMUNITARIA | 51,297.21 |
| TOTAL | | 71,511.19 |

