



**RESOLUCION EJECUTIVA REGIONAL N° 000170-2021-GR.LAMB/GR [3781870 - 20]**

**VISTO:**

El Oficio N° 000083-2021-GR.LAMB/GRRNGA [3781870-17], emitido por la Gerencia Regional de Recursos Naturales y Gestión Ambiental sobre aprobación del Plan Anual de Evaluación y Fiscalización Ambiental - PLANEFA 2022 del Gobierno Regional de Lambayeque, el Informe Legal N°0001645-2021-GR.LAMB/ORAJ [3543578-4] emitido por el Jefe de la Oficina Regional de Asesoría Jurídica, y

**CONSIDERANDO:**

Que, el artículo 192° numeral 7) de la Constitución Política del Perú de 1993, modificada por la Ley N° 27680, establece que es competencia de los Gobiernos Regionales “Promover y regular actividades y/o servicios en materia de agricultura, pesquería, industria, agroindustria, comercio, turismo, energía, minería, vialidad, comunicaciones, educación, salud y medio ambiente, conforme a Ley;

Que, mediante Resolución de Presidencia del Consejo Directivo N.º 070 2010OEFA/PCD, se aprueba la Directiva de la Formulación, Ejecución del Plan Anual de Evaluación y Fiscalización Ambiental - PLANEFA de las entidades que conforman el Sistema Nacional de Evaluación Fiscalización Ambiental - SINEFA, con el objetivo de normalizar el proceso de formulación, ejecución y evaluación del Plan Anual de Evaluación y Fiscalización Ambiental – PLANEFA de las Entidades de Fiscalización Ambiental (EFA), en su calidad de autoridades competentes para desarrollar funciones de evaluación, supervisión, fiscalización y sanción en materia ambiental a nivel nacional, regional y local, a las que se refiere el Art. 70 de la Ley N° 29325 Ley del Sistema Nacional de Evaluación Fiscalización Ambiental.

Que, el Artículo 6° de la Resolución Ministerial N° 247-2013-MINAM señala que el Plan Anual de Evaluación y Fiscalización Ambiental es el instrumento de planificación a través del cual cada Entidad de Evaluación y Fiscalización Ambiental - EFA programa las acciones de fiscalización ambiental a su cargo a ser efectuadas en el año fiscal;

Que, por Resolución de Consejo Directivo N° 004-2019-OEFA/CD, se aprobaron los nuevos “Lineamientos para la formulación, aprobación seguimiento y evaluación del cumplimiento del Plan Anual de Evaluación y Fiscalización Ambiental -PLANEFA”, con la finalidad de establecer una estructura uniforme de formulación del PLANEFA en la que se programen las acciones de fiscalización ambiental bajo criterios de priorización previamente determinados por la EFA; a fin de que desarrolle sus funciones de fiscalización ambiental de manera eficaz y eficiente;

Que, los nuevos lineamientos plantean un enfoque que prioriza los resultados y la programación de acciones en las zonas de mayor riesgo ambiental a fin de contribuir a generar beneficios reales en las localidades, promoviendo la inclusión de las acciones de fiscalización ambiental como parte de sus planes operativos, con el objeto de asegurar su adecuado financiamiento;

Que, mediante Oficio Circular N° 00008-2021-OEFA/ODES-LAM [3781870-3], el Organismo de Evaluación y Fiscalización Ambiental – OEFA, Oficina Desconcentrada de Lambayeque - ODE Lambayeque, recuerda al Gobernador Regional Lambayeque, el vencimiento del plazo para la Aprobación y Registro del PLANEFA 2022.

Que, los órganos competentes de la Fiscalización ambiental al interior del Gobierno Regional de Lambayeque, con funciones transferidas de evaluación y fiscalización ambiental son: la Gerencia Regional de Desarrollo Productivo, la Gerencia Regional de Salud, la Gerencia Regional de Comercio Exterior y Turismo y la Gerencia Ejecutiva de Energía y Minas.

Que, bajo ese contexto normativo, las EFAs del Gobierno Regional de Lambayeque han presentado la propuesta del Plan Anual de Evaluación y Fiscalización Ambiental – PLANEFA 2022 del Gobierno Regional

## RESOLUCION EJECUTIVA REGIONAL N° 000170-2021-GR.LAMB/GR [3781870 - 20]

Lambayeque, la misma que ha sido revisada por la Dirección de Gestión y Normatividad Ambiental con la asistencia técnica de la Oficina Desconcentrada de la OEFA de Lambayeque..

Que, estando al Acta de fecha 09 de marzo de 2021, el equipo del ODE (Oficina Desconcentrada) Lambayeque - OEFA, efectuó observaciones al proyecto del PLANEFA 2022 del Gobierno Regional Lambayeque, las mismas que fueron debidamente levantadas conforme es de verse del Oficio N° 0084-2021-GR.LAMB/GRRNGA [3781870-18] de fecha 12 de marzo de 2021, por el cual la Gerenta Regional de Recursos Naturales y Gestión Ambiental, señala entre otros: *"De dicha revisión hubo recomendaciones u observaciones de parte de la OEFA-Lambayeque a las 4) propuestas de los PLANEFA 2022, encargando a la Dirección de Gestión y Normatividad Ambiental de la GRRNGA para que el día 10 de los corrientes, reciba los PLANEFAS corregidos y consolide en un solo documento como PLANEFA 2022 del Gobierno Regional Lambayeque; por lo que dicha Dirección ha verificado el levantamiento de observaciones a las propuestas de PLANEFA 2022 de cada Gerencia Regional Sectorial. En tal sentido ratifico lo opinado por la Dirección de Gestión y Normatividad ambiental en el numeral 5 del Informe Técnico de referencia b) que a la letra dice: "5) Que las acciones de Fiscalización ambiental para la propuesta del PLANEFA 2022 alcanzadas por las Gerencias Regionales Sectoriales, están desarrolladas según lo establece la resolución mencionada en el ítem 3), y que así mismo es necesario aprobarlas mediante Resolución Ejecutiva Regional por el Gobernador Regional, tal como lo exige la Normatividad vigente."*

Que, estando a lo expuesto, se colige que el proyecto del Plan Anual de Evaluación y Fiscalización Ambiental - PLANEFA 2022 del Gobierno Regional Lambayeque ha sido elaborado conforme a las normas emitidas sobre la materia, además de haber sido validado por la Oficina Desconcentrada de la OEFA de Lambayeque, conforme consta de las firmas que aparecen en el Acta suscrita por las partes y corren en el expediente de autos; por lo que, corresponde su aprobación a través del acto resolutivo correspondiente.

Que, en ejercicio de las atribuciones conferidas en la Ley N° 27867- Ley Orgánica de los Gobiernos Regionales y sus modificatorias; y el Reglamento de Organización y Funciones del Gobierno Regional de Lambayeque y sus modificatorias.

### SE RESUELVE

ARTICULO 1o.- APROBAR el Plan Anual de Evaluación y Fiscalización Ambiental PLANEFA - 2022 del Gobierno Regional de Lambayeque, como instrumento de política y gestión ambiental, que se anexa como parte integrante de la presente Resolución.

ARTICULO 2o.- DISPONER que la Gerencia Regional de Recursos Naturales y Gestión Ambiental, como órgano de línea del Gobierno Regional de Lambayeque, competente, conjuntamente con la Gerencia Regional de Salud, Gerencia Regional de Desarrollo Productivo, Gerencia Ejecutiva de Energía y Minas y Gerencia Regional de Comercio Exterior y Turismo, ejecuten el Plan a que hace referencia el artículo precedente, en razón directa de las funciones y atribuciones que en materia de fiscalización ambiental le sean propias.

ARTICULO 3o.- NOTIFICAR la presente Resolución a la Gerencia Regional de Recursos Naturales y Gestión Ambiental, Gerencia Regional de Salud, Gerencia Regional de Desarrollo Productivo, Gerencia Ejecutiva de Energía y Minas y Gerencia Regional de Comercio Exterior y Turismo, para los fines antes expuestos, publicándose en el portal institucional [www.regionlambayeque.gob.pe](http://www.regionlambayeque.gob.pe) en cumplimiento a lo dispuesto por el Artículo 5° de la Ley N° 29091, así como en el aplicativo virtual PLANEFA del Organismo de Evaluación y Fiscalización Ambiental – OEFA.

REGISTRESE, COMUNIQUESE Y ARCHIVESE



**RESOLUCION EJECUTIVA REGIONAL N° 000170-2021-GR.LAMB/GR [3781870 - 20]**

Firmado digitalmente  
LUIS ALBERTO DIAZ BRAVO  
GOBERNADOR(E) REGIONAL DE LAMBAYEQUE  
Fecha y hora de proceso: 18/03/2021 - 17:13:48

*Esta es una copia auténtica imprimible de un documento electrónico archivado por Gobierno Regional Lambayeque, aplicando lo dispuesto por el Art. 25 de D.S. 070-2013-PCM y la Tercera Disposición Complementaria Final del D.S. 026-2016-PCM. Su autenticidad e integridad pueden ser contrastadas a través de la siguiente dirección web: <https://sisgedo3.regionlambayeque.gob.pe/verifica/>*

VoBo electrónico de:

- GER. REGIONAL DE RECURSOS NATURALES Y GESTION AMBIENTAL  
JANYNA JACINTA FLORES ARRASCO  
GERENTE REGIONAL DE RECURSOS NATURALES Y GESTIÓN AMBIENTAL  
15-03-2021 / 12:01:40
- SECRETARIA GENERAL  
JULIO ARMANDO FERNANDEZ BARTOLOME  
SECRETARIO GENERAL  
15-03-2021 / 10:16:39
- OFICINA REGIONAL DE ASESORIA JURIDICA  
WILVER IVAN SALGADO CAYATOPA  
JEFE REGIONAL DE ASESORIA JURIDICA  
18-03-2021 / 16:08:56



**GOBIERNO REGIONAL LAMBAYEQUE**  
**GERENCIA REGIONAL DE RECURSOS**  
**NATURALES Y GESTION AMBIENTAL**



# **PLAN ANUAL DE EVALUACIÓN Y FISCALIZACIÓN AMBIENTAL - *PLANEFA 2022***



**ENTIDAD DE EVALUACIÓN Y FISCALIZACIÓN  
AMBIENTAL:**  
**GOBIERNO REGIONAL LAMBAYEQUE**

**ORGANOS COMPETENTES FISCALIZADORES:**

- \*GERENCIA REGIONAL DE DESARROLLO PRODUCTIVO.**
- \*GERENCIA REGIONAL DE COMERCIO EXTERIOR Y TURISMO**
- \*GERENCIA REGIONAL DE SALUD**
- \*GERENCIA EJECUTIVA DE ENERGIA Y MINAS**

**Chiclayo, marzo del 2021**



**GOBIERNO REGIONAL LAMBAYEQUE**  
**GERENCIA REGIONAL DE RECURSOS**  
**NATURALES Y GESTION AMBIENTAL**



**GOBIERNO REGIONAL LAMBAYEQUE**  
**PLAN ANUAL DE EVALUACIÓN Y FISCALIZACIÓN AMBIENTAL 2022**  
**CONTENIDO**

**PRESENTACION**

- 1. PLANEFA DE LA GERENCIA EJECUTIVA DE ENERGIA Y MINAS.**
- 2. PLANEFA DE LA GERENCIA REGIONAL DE DESARROLLO PRODUCTIVO.**
- 3. PLANEFA DE LA GERENCIA REGIONAL DE SALUD**
- 4. PLANEFA DE LA GERENCIA REGIONAL DE COMERCIO EXTERIOR Y TURISMO.**





**GOBIERNO REGIONAL LAMBAYEQUE**  
**PLAN ANUAL DE EVALUACIÓN Y FISCALIZACIÓN AMBIENTAL 2022**

**PRESENTACION**

Mediante Resolución de Presidencia del Consejo Directivo N° 070-2010-OEFA/PCD se aprueba la Directiva de la Formulación, Ejecución Evaluación del Plan Anual de Evaluación Fiscalización Ambiental (en adelante, PLANEFA) de las entidades que conforman el Sistema Nacional de Evaluación Fiscalización Ambiental, donde el objetivo de la directiva es Normalizar el proceso de formulación, ejecución y evaluación del Plan Anual de Evaluación y Fiscalización Ambiental-PLANEFA de las Entidades de Fiscalización Ambiental (EFA) en su calidad de autoridades competentes para desarrollar funciones de evaluación, supervisión, fiscalización y sanción en materia ambiental nivel nacional, regional local, las que se refiere el artículo 70 de la Ley N° 29325, Ley del Sistema Nacional de Evaluación Fiscalización Ambiental.

El objetivo principal del Plan Anual de Evaluación y Fiscalización Ambiental 2022 - PLANEFA 2022 es contribuir a mejorar la calidad del ambiente a través del cumplimiento de las obligaciones ambientales cuyo impacto en el bienestar sea medible.

Que, el Artículo 6° de la Resolución Ministerial N° 247-2013-MINAM señala que el Plan Anual de Evaluación y Fiscalización Ambiental (PLANEFA) es el instrumento de planificación a través del cual cada Entidad de Evaluación y Fiscalización Ambiental (EFA) programa las acciones de fiscalización ambiental a su cargo a ser efectuadas en el año fiscal;

Que, por Resolución de Consejo Directivo N° 004-2019-OEFA/CD, se aprobaron los nuevos "Lineamientos para la formulación, aprobación, seguimiento y evaluación del cumplimiento del Plan Anual de Evaluación y Fiscalización Ambiental - PLANEFA", con la finalidad de establecer una estructura uniforme de formulación del PLANEFA en la que se programen las acciones de fiscalización ambiental bajo criterios de priorización previamente determinados por la EFA; a fin de que desarrolle sus funciones de fiscalización ambiental de manera eficaz y eficiente.

Los nuevos lineamientos plantean un enfoque que prioriza los resultados y la programación de acciones en las zonas de mayor riesgo ambiental, a fin de contribuir a generar beneficios reales en las localidades. Además, promueven la inclusión de las







**GOBIERNO REGIONAL LAMBAYEQUE**  
**GERENCIA REGIONAL DE RECURSOS**  
**NATURALES Y GESTION AMBIENTAL**



acciones de fiscalización ambiental como parte de sus planes operativos, con el objetivo de asegurar su adecuado financiamiento.

Que, los órganos competentes de la fiscalización ambiental al interior de la EFA del Gobierno Regional Lambayeque, con funciones transferidas de evaluación y fiscalización ambiental son la Gerencia Regional de Desarrollo Productivo, Gerencia Regional de Salud, Gerencia Regional de Comercio Exterior y Turismo y la Gerencia Ejecutiva de Energía y Minas, quienes han alcanzado acciones de fiscalización ambiental para la propuesta de PLANEFA 2022.

Que, el OEFA alcanza al Gobernador Regional Lambayeque, el OFICIO CIRCULAR N° 00008-2021-OEFA/ODES-LAM haciendo recordar el vencimiento del Plazo para la aprobación del PLANEFA 2021, que vence el 15 de marzo del 2021.

Que los órganos competentes de la fiscalización ambiental al interior de la EFA del Gobierno Regional Lambayeque han presentado sus acciones de fiscalización ambiental, para la Propuesta de Plan Anual de Evaluación y Fiscalización Ambiental- PLANEFA 2022, a la Gerencia Regional de Recursos Naturales y Gestión Ambiental para su conformidad y trámite de aprobación, conteniendo la estructura de contenido de un PLANEFA.

El Presente PLANEFA antes de su consolidación, ha sido presentado virtualmente por las Gerencias Regionales Sectoriales de Energía y Minas, Producción, Salud y Turismo. a la Oficina Desconcentrada Lambayeque del Organismo de Evaluación y Fiscalización Ambiental, para su revisión y mejora en cuanto a su formulación y precisión en ciertos aspectos de programación de las acciones de fiscalización y programación de acciones para la elaboración de instrumentos normativos de fiscalización.

Así mismo hemos recibido de parte de las Gerencias Regionales Sectoriales, su preocupación en cuanto a que se ha formulado el PLANEFA según su limitada capacidad operativa, tales como escaso personal fiscalizador, casi nulo apoyo con unidades móviles para el transporte de personal fiscalizador, y escasa o nula asignación presupuestal para ejecutar las fiscalizaciones ambientales, al no tener un programa presupuestal exclusivo para ejecutar el PLANEFA, excepto la Gerencia Regional de Producción, pero que en la ejecución de las acciones de fiscalización, la Oficina de Administración escasamente compromete presupuestalmente dicho programa presupuestal al sufrir recortes presupuestarios.

# GOBIERNO REGIONAL LAMBAYEQUE

## GERENCIA EJECUTIVA DE ENERGÍA Y MINAS

### PLAN ANUAL DE EVALUACION Y FISCALIZACION AMBIENTAL PLANEFA 2022

#### a) Introducción

Mediante Resolución Ministerial N°009-2008-MEM/DEM el Ministerio de Energía y Minas ha transferido competencias al Gobierno Regional Lambayeque, señalando las siguientes: c) "Fomentar y supervisar las actividades de la pequeña minería y minería artesanal y la exploración y explotación de los recursos mineros de la región con arreglo a Ley, explícitamente "Supervisar la exploración y explotación de los recursos mineros, de la pequeña minería y minería artesanal, verificando el cumplimiento de todas las obligaciones con el Estado: Tributarias (SUNAT), Ambientales (MEM), Salud y seguridad Ocupacional (MEM), laborales (Ministerio de Trabajo) y Sociales y aplicando las sanciones de Ley en caso de incumplimientos conforme

Mediante Ley N° 29325, se crea el Sistema Nacional de Evaluación y Fiscalización Ambiental- SINEFA, el mismo que se encuentra a cargo del Organismo de Evaluación y Fiscalización Ambiental- OEFA, como ente rector.

De conformidad con lo establecido en el artículo 4° de la Ley del SINEFA, los Gobiernos Regionales son entidades de Fiscalización Ambiental-EFA y tienen entre sus obligaciones la elaboración del Plan Anual de Evaluación y Fiscalización Ambiental-PLANEFA.

El PLANEFA es un instrumento técnico normativo de planificación de las entidades que conforman el Sistema Nacional de Evaluación y Fiscalización Ambiental –SINEFA, a través de los cuales cada EFA programa las acciones a su cargo. A través de este instrumento se verifica el cumplimiento de la normativa ambiental y de los compromisos desprendidos de ella, por las entidades en fiscalización ambiental

El presente documento constituye el instrumento de planeamiento de las actividades y acciones que se prevén realizar para el año 2022, en lo que se refiere a la evaluación y fiscalización ambiental de las actividades de pequeña minería y minería artesanal; competencias transferidas en el marco del proceso de transferencias a los Gobiernos Regionales.

La Gerencia Ejecutiva de Energía y Minas es ambientalmente competente en realizar acciones de supervisión, verificación y fiscalización de las actividades de explotación, extracción y procesamiento de pequeña minería y minería artesanal.

Es decir, tiene como funciones realizar labores para evitar, minimizar, reducir, mitigar, eliminar la alteración de los componentes ambientales por el desarrollo de las actividades de pequeña minería y minería artesanal.







# GOBIERNO REGIONAL LAMBAYEQUE GERENCIA EJECUTIVA DE ENERGÍA Y MINAS

## b) Estructura Orgánica.

La Gerencia Ejecutiva de Energía y Minas no cuenta estructura orgánica, se encuentra incorporada dentro del organigrama del Gobierno Regional como se presenta en la siguiente estructura.

### ORGANIGRAMA DEL GOBIERNO REGIONAL LAMBAYEQUE

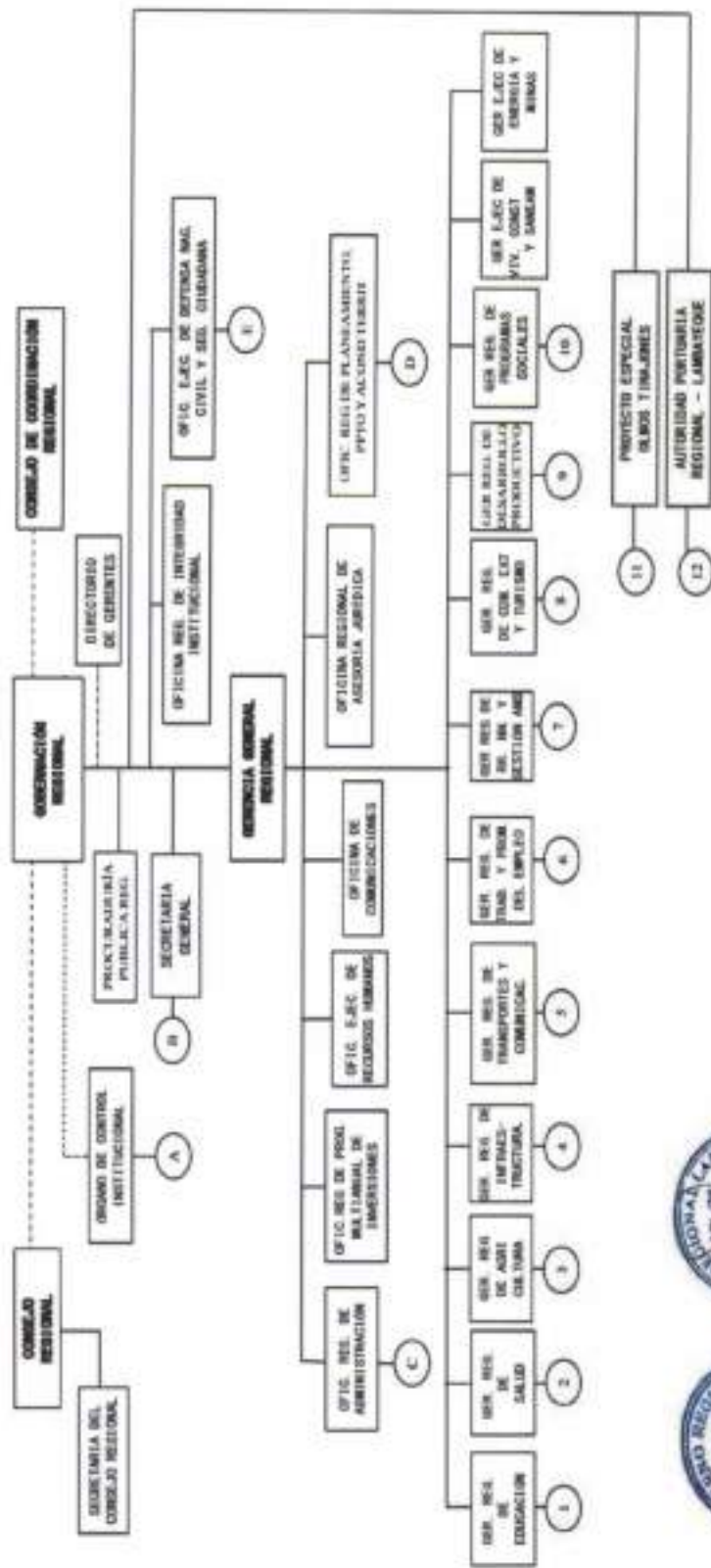

# GOBIERNO REGIONAL LAMBAYEQUE

## GERENCIA EJECUTIVA DE ENERGÍA Y MINAS

c) Marco Legal.

FORMATO 1B

INSTRUMENTOS PARA LA FISCALIZACIÓN AMBIENTAL

ENTIDAD: GOBIERNO REGIONAL DE LAMBAYEQUE AÑO: 2022

GERENCIA EJECUTIVA DE ENERGÍA Y MINAS

NOMBRE DEL INSTRUMENTO	APROBADO	EN PROYECTO	NO CUENTA	OBSERVACIONES
Reglamento de Supervisión Ambiental			X	Ley N° 27651 ley de Promoción y Formalización de la Pequeña Minería y Minería Artesanal y Reglamento Modificada por derecho legislativo N° 1040, D.S. N° 013-2002-EM y Reglamento de la Ley de Formalización y Promoción de la Pequeña Minería y Minería Artesanal.
				D.S. N° 049-2001-EM Reglamento de fiscalizaciones de las actividades mineras.
				D.S. N° 024-2016-EM. Reglamento de seguridad y salud ocupacional en minería.
				Ley N° 29325, Ley del Sistema Nacional de Evaluación y Fiscalización Ambiental.
Reglamento del Procedimiento Administrativo Sancionador			X	D. L. N° 1100 – 2012. Decreto Legislativo que establece medidas para el fortalecimiento de la fiscalización ambiental como mecanismo de lucha contra la minería ilegal.
				D. L. N° 1101-2012 - EM. Establece medidas para el fortalecimiento de la fiscalización ambiental como mecanismo de lucha contra la minería ilegal.
				Ley N° 27651 ley de Promoción y Formalización de la Pequeña Minería y Minería Artesanal y Reglamento Modificada por derecho legislativo N° 1040, D.S. N° 013-2002-EM y Reglamento de la Ley de Formalización y Promoción de la Pequeña Minería y Minería Artesanal.
Procedimiento de atención de denuncias ambientales			X	D.S. N° 014-92-EM, Texto Único de la Ley General de Minería.
				D. L. N° 1100 – 2012. Decreto Legislativo que establece medidas para el fortalecimiento de la fiscalización ambiental como mecanismo de lucha contra la minería ilegal.
				D. L. N° 1101-2012 - EM. Establece medidas para el fortalecimiento de la fiscalización ambiental como mecanismo de lucha contra la minería ilegal.
				Ley N° 27651 ley de Promoción y Formalización de la Pequeña Minería y Minería Artesanal y Reglamento Modificada por derecho legislativo N° 1040, D.S. N° 013-2002-EM y Reglamento de la Ley de Formalización y Promoción de la Pequeña Minería y Minería Artesanal.
				D.L. N° 1102 Decreto legislativo que incorpora al código penal los delitos de minería ilegal.
Protocolo de monitoreo			-	-



# GOBIERNO REGIONAL LAMBAYEQUE

## GERENCIA EJECUTIVA DE ENERGÍA Y MINAS

### d) Estado situacional:

La actividad minera en el departamento de Lambayeque tiene un rol importante en el desarrollo socioeconómico, correspondiente a la Gerencia Ejecutiva de Energía y Minas de acuerdo a competencia realizar la fiscalización ambiental minera a nivel de Pequeño Minero y minero Artesanal, cabe manifestar que en el ámbito de la región Lambayeque el mayor porcentaje es minería no metálica.

En la región Lambayeque la actividad minera está desarrollada por los pequeños productores mineros y productores mineros artesanales los mismos que se encuentran en proceso de formalización, los que vienen realizando la actividad sin contar con todos los permisos correspondientes, pero que están permitidos a realizar actividades mineras en vías de formalización y a la fecha están inscritos en el REINFO.

La Gerencia Ejecutiva de Energía y Minas del Gobierno Regional de Lambayeque tiene como administrados a los Pequeños mineros y Mineros artesanales (minería no metálica), ubicándose en su mayoría en los distritos de Mesones Muro, Pátapo, Batangrande, Oyotún, los que se dedican a las actividades de exploración, explotación y procesamiento de recursos no metálicos; siendo en su gran mayoría, mineros informales.

Se debe precisar que la limitante para el cumplimiento de la programación de las actividades programadas es falta de logística, falta de personal y complementado con la complejidad de los lugares donde se desarrolla la actividad y de un reglamento de fiscalización ambiental regional que permita fiscalizar de acuerdo a la realidad regional.

La Gerencia Ejecutiva de Energía y Minas no realiza monitoreos ambientales de calidad de aire y ruido, debido a la carencia de logística y equipamiento.

La fiscalización realizada por el personal de la Gerencia Ejecutiva de Energía del Gobierno Regional de Lambayeque se establece en verificar el nivel de cumplimiento de los compromisos ambientales asumidos en sus instrumentos de Gestión Ambiental aprobados, normas generales, sectoriales, vigentes y ordenanzas de carácter regionales por parte de los administrados, que realizan la actividad minera artesanal y pequeña minería.

Los administrados considerados para la programación del PLANEFA del año 2022, se ha realizado aquellos administrados que han venido realizando actividad hasta el diciembre del año 2020 y de esta manera verificar que el cumplimiento con los compromisos de las normativas sectoriales vigente

Se debe indicar que, de las fiscalizaciones realizadas en el año 2020, muchas de ellas se indican que no existe actividad por que el administrado no ha realizado el inicio de actividades o que se encuentran paralizadas por motivos de la coyuntura actual a causa del Nuevo Covid 19.





# GOBIERNO REGIONAL LAMBAYEQUE

## GERENCIA EJECUTIVA DE ENERGÍA Y MINAS

---

### e) Objetivos

- Verificar el cumplimiento de los compromisos ambientales asumidos en sus instrumentos de gestión ambiental de los pequeños productores mineros y productores mineros artesanales.
- Verificar el cumplimiento de las normas de Seguridad, Salud Ocupacional y Medio Ambiente, en la actividad minera de competencia regional.
- Realizar una Fiscalización Integral en materia de Seguridad, Salud Ocupacional y Medio Ambiente en las operaciones mineras de la pequeña minería y minería artesanal.

### f) Programación de acciones para la Fiscalización Ambiental.

En el presente cuadro se detallan el cronograma de las actividades de fiscalización ambiental que se llevarán a cabo durante el año 2022 por la Gerencia Ejecutiva de Energía y Minas, en el marco del PLANEFA.





# GOBIERNO REGIONAL LAMBAYEQUE

## GERENCIA EJECUTIVA DE ENERGÍA Y MINAS

### PLAN ANUAL DE SUPERVISIÓN AMBIENTAL GERENCIA EJECUTIVA DE ENERGÍA Y MINAS -2022

RUC	ADMINISTRADOS A SER SUPERVISADOS	CONCESIO/UNIDAD MINERA	PROGRAMACIÓN DE SUPERVISIONES												Total anual de supervisiones
			Ene	Feb	Mar	Abr	May	Jun	Jul	Ago	Sep	Oct	Nov	Dic	
20479970549	PLANTA CHANCADORA PIEDRA AZUL SRL	PLANTA CHANCADORA	0	0											1
20495669301	LA PALMA SAC	PLANTA CHANCADORA / LA PALMA													
20516157519	AGREGADOS & MARMÓLES DEL PERU SAC	PLANTA CHANCADORA / BOMBONCITO													1
30174727158	ALBERTO GONZALES GONZALES	JOSMAR													1
20479790214	CORPORACION HERRERA S.A.C.	PLANTA CHANCADORA / CERRO AZUL													1
10413883101	DEYVIS HERRERA VASQUEZ	CANTERAS DEL NORTE													1
10166393332	CABALLERO VALDERAMA SEGUNDO GUALBERTO	EL PEDREGAL DEL NORTE II													1
20561367460	GAM INGENIEROS ARQUITECTOS S.A.C.	PLANTA CHANCADORA GAM													1
10165240044	BARBA FERNANDEZ JORGE GUILLERMO	PACHERREZ UNO													1
10423822452	RUIZ ALVITES LUCIA KATHERINE	APAESTEGUI II													1
20480515961	CANTERA PATAPO LA VICTORIA S.A.	CANTERA PATAPO LA VICTORIA													1
20480127791	CERAMICOS LAMBAYEQUE SAC	CERAMICOS LAMBAYEQUE													1
10166560662	CASTILLO AYALA ELIAS RAFAEL	PLANTA CHANCADOR ELIAS CASTILLO													1
	CORPORACION ASFALTOS Y PAVIMENTOS CASTILLO SAC	ASFALPACA EIRL 20													1
20479630951	DIAMANTE DEL NORTE SAC	ROMULO 7													1
10092495847	MARCO ANTONIO ALVARADO GUERRERO	AGUILA 2018													1
10436639070	JOSE JAIME GUEVARA GUEVARA	LA TRANCA 2													1
10167694328	GONZALEZ ALARCON HUMBERTO	LA TRANCA 2													1
10164755253	CABRERA ALARCON MARIO CUSTODIO	MESONES 2													1
10275694563	QUINTANA MEGO SAUL	PAS XX													1
TOTAL															20





# GOBIERNO REGIONAL LAMBAYEQUE

## GERENCIA EJECUTIVA DE ENERGÍA Y MINAS

- g) **Anexo.** Formato para la planificación de actividades, el cual debe contener las metas físicas y financieras de las EFA, así como el inventario y el plan de implementación de instrumentos legales.

### ANEXO: Plan Anual de actividades

Órgano/ Unidad Orgánica: Gerencia Ejecutiva de Energía y Minas

#### I. Programaciones de Supervisiones

C	Actividad Operativa	Sector (*)	Objeto de la supervisión (**)	Unidad de medida	Programación mensual												Meta EFA anual	Presupuesto anual (S/.)
					Enero	Febrero	Marzo	Abril	Mayo	Junio	Julio	Agosto	Septiembre	Octubre	Noviembre	Diciembre		
1	Supervisión / Seguimiento y verificación del cumplimiento de las obligaciones ambientales fiscalizables.	MINERÍA	Cumplimiento de normativas competentes e IGLA	Informe de supervisión	Cant.	Cant.	Cant.	Cant.	Cant.	Cant.	Cant.	Cant.	Cant.	Cant.	Cant.	[Suma total de enero a diciembre]	20	13 628.00
				—	—	2	2	2	2	2	2	2	2	2	2			
Total																		

#### II. PROGRAMACIÓN DEL EJERCICIOS DE LA POTESTAD SANCIONADORA

Carga total de Informes de Supervisión con recomendaciones de inicio de procedimiento administrativo sancionador (PAS) por presunto incumplimiento de obligaciones ambientales fiscalizables, por año:

Año	Cantidad
[(Año de ejecución del PLANEFA) - 1 año] Enero-febrero	0
[(Año de ejecución del PLANEFA) - 2 años] Enero-diciembre	0
[(Año de ejecución del PLANEFA) - 3 años] Enero-diciembre	0
Otros	0

# GOBIERNO REGIONAL LAMBAYEQUE

## GERENCIA EJECUTIVA DE ENERGÍA Y MINAS

Programación de PAS que se proyecta tramitar en el año (\*):  
 III. Programación de evaluaciones ambientales (\*)

N°	Actividad Operativa (*)	Sector (**)	Unidad de medida	Programación mensual												Meta física anual	Presupuesto anual
				Enero	Febrero	Marzo	Abril	Mayo	Junio	Julio	Agosto	Septiembre	Octubre	Noviembre	Diciembre		
			Españoles concluidos (▲)	(Cantidad)	(Cantidad)	(Cantidad)	(Cantidad)	(Cantidad)	(Cantidad)	(Cantidad)	(Cantidad)	(Cantidad)	(Cantidad)	(Cantidad)	(Cantidad)	(Suma total de enero a diciembre)	
			Porcentaje de españoles concluidos dentro del plazo de calidad (▼)	-	-	-	-	-	-	-	-	-	-	-	-	-	
Total																	

(\*) En el aplicativo PLANEFA, esta sección sólo se habilita para las EFA que cuenta con función de evaluación de la calidad ambiental.

La Gerencia Ejecutiva de Energía y Minas no realizará evaluaciones de calidad ambiental, ya que como se indicó en el diagnóstico situacional, no se cuenta con la logística y equipamiento para realizar monitoreos de calidad ambiental.

### PLAN DE INSTRUMENTOS NORMATIVOS

Indique si cuenta con instrumentos normativos que detallen el ejercicio de las funciones de fiscalización ambiental a cargo de la EFA:

N°	FUNCION	NO	SI	Detalle del instrumento normativo		Observaciones
				Norma de la EFA que reglamenta su función	Fecha de publicación en el Peruano	
	Evaluadora (**)					
	Supervisora					
	Fiscalizadora y sancionadora (tramitación de procedimientos administrativos sancionadores) (***)	X				



# GOBIERNO REGIONAL LAMBAYEQUE

## GERENCIA EJECUTIVA DE ENERGÍA Y MINAS

Programación anual de aprobación de instrumentos normativos:

N°	Función Normada	Instrumento a aprobarse	Programación mensual												Presupuesto Anual (S./)
			Ene	Feb	Mar	Abr	Ma	Jun	Jul	Ago	Sep	Oct	Nov	Dic.	
			0	0	0	0	0	1	0	0	0	0	0	0	620.00

### IV. Resumen de programación

Programación anual de actividades de fiscalización ambiental								
N°	Actividades de fiscalización ambiental	Unidad de medida	Programación Física				Meta Física Anual	Presupuesto Anual (S./)
			I Trim.	II Trim.	III Trim.	IV Trim.		
I	Programación de supervisiones	Informe de Supervisión	2	6	6	6	20	13,620.00
II	Programación del ejercicio de la potestad sancionadora	Expediente concluido / Porcentaje de expedientes concluidos dentro del plazo de caducidad	—	—	—	—		
III	Programación de evaluaciones ambientales	Informe de evaluación	—	—	—	—		
IV	Programación de instrumentos normativos	Instrumento normativo aprobado	—	—	—	—		
Total								13,620.00





# GOBIERNO REGIONAL LAMBAYEQUE

## GERENCIA EJECUTIVA DE ENERGÍA Y MINAS

### FORMATO N° 2 UNIVERSO DE ADMINISTRADOS

N°	RUC	MINERO INFORMAL	DERECHO MINERO	PROVINCIA	DISTRITO	ACTIVIDAD
1	10018416374	CHANBILLA QUISPE JOSE	RONIE VII	CHICLAYO	PUCALA	REINFO
2	10034747020	CORONADO SARABIA JOSE LUIS	NAYLAMP 1	CHICLAYO	PUCALA	REINFO
3	10034925904	CORONADO SARABIA JAVIER ESTEBAN	SANTA CLOTILDE 7	CHICLAYO	CHONGUYAPE	REINFO
4	10036851083	BUSTAMANTE ETO MONICA GISELLA	OYOTUN I	CHICLAYO	OYOTUN	REINFO
5	10066625178	SOTO ANGELES LARRY AGUSTIN	HANNA 01	FERREÑAFE	PITIPO	REINFO
6	10066756632	CASTRO RODRIGUEZ NOVDA ROBERTO	OYOTUN 2014	CHICLAYO	OYOTUN	REINFO
7	10068150044	FLORES ARANA CARLOS ALBERTO	EL CAPITAN	CHICLAYO	NUEVA ARICA	REINFO
8	10072904571	ESCOBAR PINTO FRITZ	HIERRO SAN FRANCISCO 2010 X	LAMBAYEQUE	OLMOS	REINFO
9	10077849501	KUSIANOVICH CAMPBELL DANITZA	CHANCADORA CHICLAYO LA VICTORIA II	CHICLAYO	PATAPO	REINFO
10	10078598927	ROJAS BARANDIARAN ILEANA	MERCEDES	CHICLAYO	OYOTUN	REINFO
11	10078917321	ESPINOZA SOTO GUSTAVO DACIO	DON GUSTAVO	LAMBAYEQUE	MOTUPE	REINFO
12	10086953558	APAESTEGUI MUÑOZ JHONNY	PROVEN III	CHICLAYO	SAÑA	REINFO
13	10088010448	CESARO STROBBE BASILIO ALFONSO	NAYLAMP 1	CHICLAYO	OLMOS	REINFO
14	10090993858	FERNANDEZ AVELLANEDA JESUS MANUEL	SANTA CLOTILDE 7	CHICLAYO	CAYALI	REINFO
15	10094011073	CHAVEZ MIRANDA EDUARDO	OYOTUN I	CHICLAYO	NUEVA ARICA	REINFO
16	10094401475	CALDERON FLORINDEZ DORAUI	HANNA 01	FERREÑAFE	OYOTUN	REINFO
17	10094622188	VALLE MARTINEZ VARGAS PEDRO	OYOTUN 2014	CHICLAYO	PITIPO	REINFO
18	10095402793	LUZIO LLONA CARLOS ARNOLD	DORIS TREINTAISEIS	FERREÑAFE	MANUEL ANTONIO MESONES MUÑOZ	REINFO
19	10097918771	VILLALOBOS RUIZ CESAR MIGUEL	HANNA 01	FERREÑAFE	PITIPO	REINFO
20	10098039185	COLLANTES ODAR CLARK	ZOC XV	FERREÑAFE	MANUEL ANTONIO MESONES MUÑOZ	REINFO
21	10101853921	LOZANO PEREZ GUILLERMO	OYOTUN 2014	CHICLAYO	OYOTUN	REINFO
22	10104930366	PELLA GRANDA LUIS LEOPOLDO	LEONARDO UNO	CHICLAYO	OYOTUN	REINFO
23	10164139111	ALEJANDRIA BARBOZA MARCO ANTONIO	HANNA 02	CHICLAYO	CHONGUYAPE	REINFO
24	10164155230	PERALES RIVERA GILBERTO JAVIER	KAMIPAD	CHICLAYO	CHONGUYAPE	REINFO
25	10164231203	SAMPERTEGUI SANCHEZ AMADEO	MINERA NAYLAMP LAMBAYEQUE III	CHICLAYO	OYOTUN	REINFO
26	10164267534	REQUEJO LOZADA HOMERO	AGREGADOS MOCUPE I	CHICLAYO	LAGUNAS	REINFO
27	10164321784	SOTO ZULOETA JORGE EVELIO	CANTERA 7 DE NOVIEMBRE	CHICLAYO	NUEVA ARICA	REINFO
28	10164433604	ROMERO GONZALES HENRY MAX	CANTERAS DEL NORTE	FERREÑAFE	MANUEL ANTONIO MESONES MUÑOZ	REINFO
29	10164464879	NAVARRO CHAPILLIQUEN ANGEL	NAVARRO X	CHICLAYO	REQUE	REINFO
30	10164645911	MIRANDA BANCES RUIZ GERONIMO	DORIS TREINTA	FERREÑAFE	PITIPO	REINFO



# GOBIERNO REGIONAL LAMBAYEQUE

## GERENCIA EJECUTIVA DE ENERGÍA Y MINAS

N°	RUC	MINERO INFORMAL	DERECHO MINERO	PROVINCIA	DISTRITO	ACTIVIDAD
31	10164661054	HEREDIA JARA MARIA JESUS	KEMANA 6	CHICLAYO	NUEVA ARICA	REINFO
32	10164674610	VASQUEZ ZAVALA CARLOS ENRIQUE	HOLDENG I	CHICLAYO	PUCALA	REINFO
33	10164730005	GOICOCHEA FLORES SANTOS	BOMBONCITO	FERREÑAFE	MANUEL ANTONIO MESONES MURO	REINFO
34	10164755253	CABRERA ALARCON MARLO CUSTODIO	MESONES 2	FERREÑAFE	MANUEL ANTONIO MESONES MURO	REINFO
35	10164807300	CAJAS ANDRADE ELENA	LEQUE LEQUE 2609	CHICLAYO	NUEVA ARICA	REINFO
36	10164809747	SALDAÑA FLORES CESAR AUGUSTO	MESONES 1	FERREÑAFE	MANUEL ANTONIO MESONES MURO	REINFO
37	10164880465	NEYRA CASTAÑEDA PROSPERO BREMEL	CANtera CASTRO II	CHICLAYO	LAGUNAS	REINFO
38	10165047309	MENDOZA CALDERON MIGUEL ANGEL	DULCE AMIGA 007	CHICLAYO	OYOTUN	REINFO
39	10165102679	MERA SANCHEZ MARINO	CANtera VICTORIA II	CHICLAYO	PATAPO	REINFO
40	10165240044	BARBA FERNANDEZ JORGE GUILLERMO	PACHERREZ UNO	CHICLAYO	PUCALA	REINFO
41	10165240044	BARBA FERNANDEZ JORGE GUILLERMO	(ACTIVIDAD DE BENEFICIO)	CHICLAYO	PUCALA	REINFO
42	10165303542	SOTO ZULOETA LUIS ALBERTO	CANtera 7 DE NOVIEMBRE	CHICLAYO	NUEVA ARICA	REINFO
43	10165647501	BARDALES TERRONES SANTOS	MACANCHE 1	CHICLAYO	OYOTUN	REINFO
44	10165813231	NIMA GARCIA PRAXEDES ASUNCION	COMPANIA MINERA DEL NORTE	CHICLAYO	PATAPO	REINFO
45	10165832995	HERRERA FERNANDEZ OSCAR BELARMINO	PEGASUS 2016	CHICLAYO	PATAPO	REINFO
46	10165832995	HERRERA FERNANDEZ OSCAR BELARMINO	PEGASUS 2016 II	CHICLAYO	PATAPO	REINFO
47	10165832995	HERRERA FERNANDEZ OSCAR BELARMINO	(ACTIVIDAD DE BENEFICIO)	CHICLAYO	PATAPO	REINFO
48	10165849766	DIAZ VASQUEZ JOSE FERNANDO	CANtera VICTORIA II	CHICLAYO	PATAPO	REINFO
49	10165879541	BARRUETO OLIDEN JUAN ANTONIO	MINA DEL SUR	FERREÑAFE	MANUEL MESONES MURO	REINFO
50	10166107852	ORTIZ ARMAS PABLO YSRAEL	CANtera LA VIÑA I 2016	CHICLAYO	NUEVA ARICA	REINFO
51	10166112503	MEJIA TERRONES SANTIAGO	SONGOY X	CHICLAYO	CAYALI	REINFO
52	10166182463	RIVAS LINARES JESUS ADRIANO	LA PAMPA DOS 2015	CHICLAYO	CHONGUYAPE	REINFO
53	10166197231	TUPPIA HUAYANCA VICTOR HUGO	VICTOR HUGO	CHICLAYO	PUCALA	REINFO
54	10166292447	PEREZ NICOLAS JOSE LELIS	POMAC 2	CHICLAYO	NUEVA ARICA	REINFO
55	10166310461	TAVARA BORRERO MOISES	DON MOISES I	FERREÑAFE	MANUEL ANTONIO MESONES MURO	REINFO
56	10166322311	CABRERA RUBIO MARIO	EL CATORCE	FERREÑAFE	MANUEL ANTONIO MESONES MURO	REINFO
57	10166389190	APASTEGUI LLATAS MANUEL	MINA SAN FRANCISCO DE CAYALI II	CHICLAYO	NUEVA ARICA	REINFO
58	10166389891	APASTEGUI LLATAS IRMA	PROVEN III	CHICLAYO	SAÑA	REINFO
59	10166393332	CABALLERO VALDERRAMA SEGUNDO GUALBERTO	EL PEDREGAL DEL NORTE II	CHICLAYO	SAÑA	REINFO
60	10166402170	VEGA CASTAÑEDA NICOLAS	MINING SIPAN TECNICOLORES I	CHICLAYO	SAÑA	REINFO





# GOBIERNO REGIONAL LAMBAYEQUE

## GERENCIA EJECUTIVA DE ENERGÍA Y MINAS

N°	RUC	MINERO INFORMAL	DERECHO MINERO	PROVINCIA	DISTRITO	ACTIVIDAD
61	10166468189	GUTIERREZ LOPEZ WILDER JOSE	DON HECTOR PM 2	LAMBAYEQUE	OLMOS	REINFO
62	10166484141	CASTRO ROJAS CARLOS ENRIQUE	CANTERA CASTRO I	CHICLAYO	SAÑA	REINFO
63	10166484141	CASTRO ROJAS CARLOS ENRIQUE	(ACTIVIDAD DE BENEFICIO)	CHICLAYO	SAÑA	REINFO
64	10166560662	CASTILLO AYALA ELIAS RAFAEL	ASFALPACA EIRL 20	FERREÑAFE	MANUEL ANTONIO MESONES MUÑO	REINFO
65	10166736949	DELGADO VASQUEZ ROSA ELVIRA	EL PEDREGAL DEL NORTE	CHICLAYO	REQUE	REINFO
66	10166802895	CABRERA CABRERA ELMER	EL CATORCE	FERREÑAFE	MANUEL MESONES MUÑO	REINFO
67	10166830368	CABREJOS BUSTAMANTE JORGE LUIS	LAS TRES TOMAS	FERREÑAFE	MANUEL ANTONIO MESONES MUÑO	REINFO
68	10166882325	SALAZAR LEON ERNESTO EDUARDO	ARENERA EL MILAGRO	FERREÑAFE	MANUEL ANTONIO MESONES MUÑO	REINFO
69	10167026406	FERREYROS CHUMBE JULIO CESAR	OYOTUN I	CHICLAYO	OYOTUN	REINFO
70	10167042614	RUBIO ACUÑA ALEJANDRO	EL CATORCE	FERREÑAFE	MANUEL ANTONIO MESONES MUÑO	REINFO
71	10167054124	CORDOVA GRANDA TERESA DEL CARMEN	THAMARA	FERREÑAFE	MANUEL ANTONIO MESONES MUÑO	REINFO
72	10167061732	ABANTO LAMAS DAVID GUSTAVO	MERCEDES	CHICLAYO	OYOTUN	REINFO
73	10167086999	CASTILLO ALVITEZ RIXI NOEMI	BOMBONCITO	FERREÑAFE	MANUEL ANTONIO MESONES MUÑO	REINFO
74	10167135825	MUÑOZ DELGADO ROCIO DEL PILAR	LOS ARENALES DEL NORTE II	LAMBAYEQUE	LAMBAYEQUE	REINFO
75	10167269465	CARHUAJULCA CRUZADO SEGUNDO LEONIDAS	MI NATANIEL	CHICLAYO	SAÑA	REINFO
76	10167279100	SANTOYO PEDEMONTE ANGEL MANUEL	(ACTIVIDAD DE BENEFICIO)	CHICLAYO	PUCALA	REINFO
77	10167279100	SANTOYO PEDEMONTE ANGEL MANUEL	SAN CARLOS COLLIQUE	CHICLAYO	PUCALA	REINFO
78	10167291878	MONTENEGRO TARRILLO EDWARD LUIS	ARENERA EL MILAGRO	FERREÑAFE	MANUEL MESONES MUÑO	REINFO
79	10167309912	BANCES ANGELES JORGE LUIS	CANTERA REGALADO	CHICLAYO	PATAPO	REINFO
80	10167404001	ZELADA VARGAS JOSE ANTONIO	POMAC 2	CHICLAYO	NUEVA ARICA	REINFO
81	10167499649	SANCHEZ RAMIREZ CAMILO	HOLDENG I	CHICLAYO	PUCALA	REINFO
82	10167559005	HOYOS ASENJO NEYLOR	RONIE VII	CHICLAYO	PUCALA	REINFO
83	10167609355	MONTALVO SALAZAR WILLI	ESPERANZA SIETE	CHICLAYO	CHONGUYAPE	REINFO
84	10167689138	FERNANDEZ QUISPE AMADOR	MINERA PAN DE AZUCAR	LAMBAYEQUE	IAVANCA	REINFO
85	10167689766	HUANCA ALARCON ISIDRO	CHAPARRI TRES	CHICLAYO	PATAPO	REINFO
86	10167689766	HUANCA ALARCON ISIDRO	(ACTIVIDAD DE BENEFICIO)	CHICLAYO	PATAPO	REINFO
87	10167694328	GONZALEZ ALARCON HUMBERTO	LA TRANCA 2	FERREÑAFE	MANUEL ANTONIO MESONES MUÑO	REINFO
88	10167738449	CARHUATANTA ALCANTARA OCTAVIO	MINA SAN FRANCISCO DE CAVALLI II	CHICLAYO	NUEVA ARICA	REINFO



# GOBIERNO REGIONAL LAMBAYEQUE

## GERENCIA EJECUTIVA DE ENERGÍA Y MINAS

N°	RUC	MINERO INFORMAL	DERECHO MINERO	PROVINCIA	DISTRITO	ACTIVIDAD
89	10167739496	SOTO RAFAEL MARCIAL	MINA SAN FRANCISCO DE CAYALTI II	CHICLAYO	NUEVA ARICA	REINFO
90	10167746506	HERNANDEZ SUAREZ JEYNER	HEHJUD	FERREÑAFE	MANUEL MESONES MUÑO	REINFO
91	10167901978	BALLENA IMAN JESSICA SUIEIRI	DORIS VEINTISIETE	FERREÑAFE	PITIPO	REINFO
92	10174227158	GONZALES GONZALES ALBERTO	JOSMAR	FERREÑAFE	MANUEL ANTONIO MESONES MUÑO	REINFO
93	10174263219	MORI CARRASCO JOSE MANUEL	MESONES 2	FERREÑAFE	MANUEL ANTONIO MESONES MUÑO	REINFO
94	10174402804	VASQUEZ DIAZ ANDRES	CANTERA EL ARENAL	CHICLAYO	PATAPO	REINFO
95	10174404297	JARAMILLO SIANCAS RUFINO PABLO	ALMENERIO I	CHICLAYO	PATAPO	REINFO
96	10174404297	JARAMILLO SIANCAS RUFINO PABLO	VICTOR HUGO	CHICLAYO	PUCALA	REINFO
97	10174404297	JARAMILLO SIANCAS RUFINO PABLO	(ACTIVIDAD DE BENEFICIO)	CHICLAYO	PUCALA	REINFO
98	10174415621	GONZALES ROJAS WILMER	EL DORADO DOS	CHICLAYO	PATAPO	REINFO
99	10174418476	SIESQUEN GUEVARA JUAN CARLOS	LAS TRES TOMAS	FERREÑAFE	MANUEL ANTONIO MESONES MUÑO	REINFO
100	10174425464	TAPIA SANCHEZ GERMAIN	PAMPA DE BURROS 2018-2	CHICLAYO	PATAPO	REINFO
101	10174528026	MEDINA SANCHEZ IUTHY CECILIA	HOLDENG2	CHICLAYO	CHONGOYAPE	REINFO
102	10174528395	ARBOLEDA CORONEL ERLY ANTONIO	ALMENERIO I	CHICLAYO	PATAPO	REINFO
103	10175958113	OBLITAS AYALA AUGUSTO	SAN MATEO V	CHICLAYO	LAGUNAS	REINFO
104	10176287000	GAMARRA GALLARDO VICTOR AUGUSTO	NAVILAMP 1	CHICLAYO	PUCALA	REINFO
05	10178663114	NORIEGA CESPEDAS JAVIER SEBASTIAN	CANTERA SAN JAVIER I	FERREÑAFE	MANUEL ANTONIO MESONES MUÑO	REINFO
06	10178663114	NORIEGA CESPEDAS JAVIER SEBASTIAN	CANTERA MARIA DE FATIMA	FERREÑAFE	MANUEL ANTONIO MESONES MUÑO	REINFO
07	10179385681	SOTO RAMIREZ EMIR NEUTAUVER	CANTERA 7 DE NOVIEMBRE	CHICLAYO	CHICLAYO	REINFO
108	10180216176	CABALLERO BENITES JOHANS	CUCULI 2006	CHICLAYO	CHONGOYAPE	REINFO
109	10180216176	CABALLERO BENITES JOHANS	WADINGTON	CHICLAYO	CHONGOYAPE	REINFO
110	10181823572	VILLACORTA CAIGUARAY FERNANDO	RESTAURACION	FERREÑAFE	MANUEL ANTONIO MESONES MUÑO	REINFO
111	10192281275	ANTON BECERRA RAUL DANIEL	MESONES 1	FERREÑAFE	MANUEL ANTONIO MESONES MUÑO	REINFO
112	10200733601	LOPEZ LA ROSA ZOILA	ZOC XIII	FERREÑAFE	MANUEL MESONES MUÑO	REINFO
113	10266961061	CASTILLO ALVAREZ JOSE ASENCIO	NUEVO MOCUPE	CHICLAYO	LAGUNAS	REINFO
114	10272479181	GUEVARA HUAMAN ELADIO	LA TRANCA 2	FERREÑAFE	MANUEL ANTONIO MESONES MUÑO	REINFO
115	10272743245	DELGADO CUBAS JOVIANO	LOS ARENALES DEL NORTE	LAMBAYEQUE	LAMBAYEQUE	REINFO
116	10275694563	QUINTANA MEGO SAUL	PAS XX	FERREÑAFE	MANUEL ANTONIO MESONES MUÑO	REINFO





# GOBIERNO REGIONAL LAMBAYEQUE

## GERENCIA EJECUTIVA DE ENERGÍA Y MINAS

N°	RUC	MINERO INFORMAL	DERECHO MINERO	PROVINCIA	DISTRITO	ACTIVIDAD
117	10316186900	BARRERA SALAZAR JOSE AUGUSTO	DORIS TREINTAISES	FERREÑAFE	MANUEL ANTONIO MESONES MUÑO	REINFO
118	10400375530	LLANOS BENITO FRANCISCO	RAM 4	CHICLAYO	OYOTUN	REINFO
119	10400812841	HERRERA VASQUEZ SEGUNDO ANDONERO	CANTERAS DEL NORTE	FERREÑAFE	MANUEL ANTONIO MESONES MUÑO	REINFO
120	10401386446	GILES HUERTAS WILSON OMAR	MERCEDES	CHICLAYO	OYOTUN	REINFO
121	10401572355	CALDERON TAVARA SEGUNDO RAFAEL	KAMPAO	CHICLAYO	CHONGONIAPE	REINFO
122	10402089615	CHAVEZ CALDERON ERNESTO	ODRAUDE 2	LAMBAYEQUE	OLMOS	REINFO
123	10403521341	GUEVARA GUEVARA JOEL	CANTERA GUEVARA	FERREÑAFE	MANUEL ANTONIO MESONES MUÑO	REINFO
124	10405205896	VEGA CUBAS JOSE LINO	RUMI SUNQU	CHICLAYO	NUEVA ARICA	REINFO
125	10406207744	LAGUENTO MORI INGERBERG EUNICE	MESONES 2	FERREÑAFE	MANUEL ANTONIO MESONES MUÑO	REINFO
126	10408873598	SOTO ELIAS JUANA MILAGROS	CANTERA 7 DE NOVIEMBRE	CHICLAYO	NUEVA ARICA	REINFO
127	10410544534	BENAVIDES SALAZAR VICTOR RAUL	BOMBONCITO	FERREÑAFE	MANUEL ANTONIO MESONES MUÑO	REINFO
128	10411860006	MEJIA VASQUEZ WILLIAN SALVADOR	CANTERA VICTORIA II	CHICLAYO	PATAPO	REINFO
129	10411926376	ZURITA MESTANZA FRANK MANUEL	CELITA IRON MINING IV	CHICLAYO	LAGUNAS	REINFO
130	10412151785	PELLA RIVADENEYRA LUIS FERNANDO	NEMESIA 10	CHICLAYO	OYOTUN	REINFO
131	10412151785	PELLA RIVADENEYRA LUIS FERNANDO	NEMESIA 9	CHICLAYO	OYOTUN	REINFO
132	10412170607	MIENDOZA VALDERRAMA ALFREDO PAUL	CANTERA REGALADO	CHICLAYO	PATAPO	REINFO
133	10412661538	CASSARO VALDERRAMA JANETT MARITZA	THAMARA	FERREÑAFE	MANUEL ANTONIO MESONES MUÑO	REINFO
134	10413528645	VASQUEZ PINEDO WILMER	CANTERA REGALADO	CHICLAYO	PATAPO	REINFO
135	10413883101	HERRERA VASQUEZ DEYVIS	CANTERAS DEL NORTE	FERREÑAFE	MANUEL ANTONIO MESONES MUÑO	REINFO
136	10414301172	PAIS PAIS DIEGO FERNANDO	YANABLANCA	FERREÑAFE	INCAHUASI	REINFO
137	10415687210	CABALLERO BENITES JOUNI PETRUS	INCAHUASI DIOR	FERREÑAFE	INCAHUASI	REINFO
138	10415984273	CARRERO LEIVA JUAN ALBERTO	CANTERA SAN JAVIER I	FERREÑAFE	MANUEL ANTONIO MESONES MUÑO	REINFO
139	10416018001	FERNANDEZ CONSTANTINO JUAN CARLOS	MESONES 2	FERREÑAFE	MANUEL A MESONES MUÑO	REINFO
140	10418319289	VALLEJOS CORONADO DELMER	CANTERA VICTORIA II	CHICLAYO	PATAPO	REINFO
141	10419004001	FARRO BARTUREN JUAN CARLOS	KEMANA 8	CHICLAYO	NUEVA ARICA	REINFO
142	10420680321	GUEVARA GUEVARA SEGUNDO	CANTERA GUEVARA 2	FERREÑAFE	MANUEL ANTONIO MESONES MUÑO	REINFO
143	10421132556	GUEVARA ALBITES DORIS	MIGUESO II	CHICLAYO	PICSI	REINFO
144	10421443811	LUNA TELLO VICTOR ROLANDO	NAYLAMP 1	CHICLAYO	PUCALA	REINFO



# GOBIERNO REGIONAL LAMBAYEQUE

## GERENCIA EJECUTIVA DE ENERGÍA Y MINAS

N°	RUC	MINERO INFORMAL	DERECHO MINERO	PROVINCIA	DISTRITO	ACTIVIDAD
145	10421709896	LLAGUNTO MORI DARWIN ALBERTO	CANTERAS DEL NORTE	FERREÑAFE	MANUEL ANTONIO MESONES MUÑO	REINFO
146	10422443610	REQUEJO FASANANDO MARTIN HOMERO	AGREGADOS MOCLUPE II	FERREÑAFE	MANUEL ANTONIO MESONES MUÑO	REINFO
147	10423665373	VASQUEZ RUIZ EDUARDO VALENTIN	DORIS TREINTA	FERREÑAFE	PITIPO	REINFO
148	10423822452	RUIZ ALVITES LUCIA KATHERINE	APAESTEGUI II	CHICLAYO	SAÑA	REINFO
149	10425759791	SILVA MORI FRANK	JOSMAR	FERREÑAFE	MANUEL ANTONIO MESONES MUÑO	REINFO
150	10427601744	GONZALES BENAVIDES OCTAVIO	JOSMAR	FERREÑAFE	MANUEL ANTONIO MESONES MUÑO	REINFO
151	10428223808	GARCIA VIGNES OSCAR GABRIEL	OYOTUN I	CHICLAYO	OYOTUN	REINFO
152	10428618217	MORALES CHAPOÑAN HENRY WILLIAMS	NAVARRO X	CHICLAYO	REQUE	REINFO
153	10430971501	HERRERA VASQUEZ MARCO ANTONIO	PICO DE GALLINAZO	FERREÑAFE	MANUEL ANTONIO MESONES MUÑO	REINFO
154	10430974951	ARROYO GONZALES ERICK RONALD	PAS XX	FERREÑAFE	MANUEL ANTONIO MESONES MUÑO	REINFO
155	10431316213	SALAZAR CARRANZA JHONATAN DAVID	HANNA 02	CHICLAYO	CHONGOYAFE	REINFO
156	10433230766	SALAZAR MONTALVO JACKSON PAOLO	DORIS VEINTISIETE	FERREÑAFE	PITIPO	REINFO
157	10434112236	PERALES NEIRA ALBERTO MANUEL	KAMIPAO	CHICLAYO	CHONGOYAFE	REINFO
158	10435148412	GUEVARA ALBITES LUIS MIGUEL	MIGUESO II	CHICLAYO	PICSI	REINFO
159	10436639070	GUEVARA GUEVARA JOSE JAIME	MESONES I	FERREÑAFE	MANUEL ANTONIO MESONES MUÑO	REINFO
160	10437196686	RODRIGUEZ MONDRAGON MARLON RICARDO	CANTERAS DEL NORTE UNO	FERREÑAFE	MANUEL ANTONIO MESONES MUÑO	REINFO
161	10438338671	HUAMAN HUAMAN LUCIO	CANTERA CASTRO I	CHICLAYO	SAÑA	REINFO
162	10439227309	SANDOVAL CHAYAN CARLOS ENRIQUE	LA FORTALEZA 2018	LAMBAYEQUE	SAN JOSE	REINFO
163	10439227309	SANDOVAL CHAYAN CARLOS ENRIQUE	SAN ISIDRO LABRADOR	LAMBAYEQUE	SAN JOSE	REINFO
164	10440046784	ELIAS HERNANDEZ DEYSY JULIANA	DORIS SEIS	FERREÑAFE	PITIPO	REINFO
165	10440970627	VASQUEZ VASQUEZ VITELIO NERY	CANTERA EL ARENAL	CHICLAYO	PATAPO	REINFO
166	10441721442	NEYRA MORROW SANDRA GISELA	HANNA 01	FERREÑAFE	PITIPO	REINFO
167	10441913899	VELASQUEZ JACINTO LEANDRO	VICTOR HUGO	CHICLAYO	PUCALA	REINFO
168	10443044570	SILVA MORI JULIANA KATHERINE	CANTERAS DEL NORTE PIEDRA AZUL	FERREÑAFE	MANUEL ANTONIO MESONES MUÑO	REINFO
169	10443353718	CAPUÑAY CHAPLOQUE ZULEMA JANET	GRACIELA LUZ 1	CHICLAYO	ETEN	REINFO
170	10443633842	LLUMPO GIL FREDY ASUNCION	LEQUE LEQUE 8	CHICLAYO	NUEVA ARICA	REINFO
171	10444898475	ALARCON VERGARA JOSE ALEJANDRO	HOLDENG	CHICLAYO	PUCALA	REINFO





# GOBIERNO REGIONAL LAMBAYEQUE

## GERENCIA EJECUTIVA DE ENERGÍA Y MINAS

N°	RUC	MINERO INFORMAL	DERECHO MINERO	PROVINCIA	DISTRITO	ACTIVIDAD
172	10445264372	LLANOS GUTIERREZ JUAN JULIO	DORIS TREINTA	FERREÑAFE	PITIPO	REINFO
173	10450860790	PERALTA HOYOS PIETRO GUILLERMO	CANtera VICTORIA II	CHICLAYO	PATAPO	REINFO
174	10452054061	ALARCON FERNANDEZ HUMBERTO MARTIN	CANtera VICTORIA II	CHICLAYO	PATAPO	REINFO
175	10456391091	SAUCEDO COTRINA ROBERT HERNAN	CELITA IRON MINING X	CHICLAYO	SAÑA	REINFO
176	10457337782	PERALES DAVILA JUAN CHRISTIAN	ANGHELLO 0102	FERREÑAFE	MANUEL MESONES MUÑO	REINFO
177	10457467988	BUSTAMANTE MOSCOL EDWIN	PEGASUS 2016	CHICLAYO	PATAPO	REINFO
178	10460353438	MORI GASTULO GRABIELA DEL MILAGRO	EL CATORCE	FERREÑAFE	MANUEL ANTONIO MESONES MUÑO	REINFO
179	10462041271	REYES GARCIA GERMAN ENRIQUE	LOS ARENALES DEL NORTE III	LAMBAYEQUE	SAN JOSE	REINFO
180	10464099453	LIVAUQUE GONZALES ALEXANDER	CANtera EL ARENAL	CHICLAYO	PATAPO	REINFO
181	10467047936	SANCHEZ TICLLA JOSE ANGEL	ARENERA EL MILAGRO	FERREÑAFE	MANUEL ANTONIO MESONES MUÑO	REINFO
182	10467755213	ANGASPILCO PERALTA NADHIR GERALDYN	CHIM-III-2017	CHICLAYO	OYOTUN	REINFO
183	10468758267	EDGAR SALOMON MARALLANO ROJAS	ESTRELLA DEL NORTE III	LAMBAYEQUE	OLMOS	REINFO
184	10470014666	VELASQUEZ DEZA YULISSA DEL CISNE	MESONES 1	FERREÑAFE	MANUEL ANTONIO MESONES MUÑO	REINFO
185	10471601492	QUESQUEN HERNANDEZ ANDRES TEODORO	MINA SAN FRANCISCO DE CAYALTI II	CHICLAYO	NUEVA ARICA	REINFO
186	10472922152	PRIETO BURGA JOEL DAVID	DORIS TREINTA/CUATRO	FERREÑAFE	PITIPO	REINFO
187	10473205144	SANDOVAL ALAMO SANTOS WALTHER	LAS TRES TOMAS	FERREÑAFE	MANUEL ANTONIO MESONES MUÑO	REINFO
188	10475095800	PRIETO BURGA JESUS ALBERTO	DORIS TREINTA	FERREÑAFE	PITIPO	REINFO
189	10475588148	OCUPA BANCES FRANKLIN FERNANDO	LOS ARENALES DEL NORTE II	LAMBAYEQUE	LAMBAYEQUE	REINFO
190	10475838926	DEL SOLAR ELIAS ELIAS XIMENA	HANNA 01	FERREÑAFE	PITIPO	REINFO
191	10476321927	NUÑEZ SILVA EDITH	PAS XX	FERREÑAFE	MANUEL ANTONIO MESONES MUÑO	REINFO
192	10480518662	RUBIO VASQUEZ CRISTIAN IVAN	EL CATORCE	FERREÑAFE	MANUEL ANTONIO MESONES MUÑO	REINFO
193	10483653111	VASQUEZ QUISPE CLAUDIA ELIZABETH	JORGE Y KELLY 2016	FERREÑAFE	MANUEL ANTONIO MESONES MUÑO	REINFO
194	10484721985	SILVA PIEDRA MARIA NERLY	LA ESMERALDA	FERREÑAFE	PITIPO	REINFO
195	10700081694	PERALES DAVILA JUAN DAVID	JOSMAR	FERREÑAFE	MANUEL ANTONIO MESONES MUÑO	REINFO
196	10700487623	MEDINA PAJUELO DE OSTOLAZA ALISON MARISOL	LAS JUNTAS 2008	LAMBAYEQUE	PACORA	REINFO
197	10703034004	RABANAL PEREZ NATALI DEL CARMEN	NATALI	FERREÑAFE	MANUEL ANTONIO MESONES MUÑO	REINFO





# GOBIERNO REGIONAL LAMBAYEQUE

## GERENCIA EJECUTIVA DE ENERGÍA Y MINAS

N°	RUC	MINERO INFORMAL	DERECHO MINERO	PROVINCIA	DISTRITO	ACTIVIDAD
198	10704225445	RAMOS MAQUERA NICOLS KESHIA	HANNA 02	CHICLAYO	CHONGUYAPE	REINFO
199	10705627075	RODRIGUEZ RODRIGUEZ LUIS DANIEL	ENMANUEL 2005	CHICLAYO	CAYALI	REINFO
200	10714508950	VELASQUEZ JACINTO MARIA LILIANA	NAYLAMP 1	CHICLAYO	PUCALA	REINFO
201	10719181711	ANGASPILCO PERALTA SHIRLEY ERLYN	MERCEDES	CHICLAYO	OYOTUN	REINFO
202	10720239740	DELGADO VASQUEZ LEINIS JOAN	LLENICALA LEON	LAMBAYEQUE	LAMBAYEQUE	REINFO
203	10726048059	PAREDES VASQUEZ SUSAN PAOLA	(ACTIVIDAD DE BENEFICIO)	CHICLAYO	NUEVA ARICA	REINFO
204	10726048059	PAREDES VASQUEZ SUSAN PAOLA	COSISE I 2017	CHICLAYO	NUEVA ARICA	REINFO
205	10738653764	HURTADO TORO CLEINER	ARENALES 2019	LAMBAYEQUE	LAMBAYEQUE	REINFO
206	10741564519	MONTALVO SANCHEZ WILLY ANDRE	LA PLUMA	FERREÑAFE	PITIPO	REINFO
207	10742054972	DIAZ LLAMO KARINA YOANI	CANTERA MARIA GUADALUPE	CHICLAYO	PATAPO	REINFO
208	10762604898	RUBIO GUEVARA JEINER	EL PEROL I	FERREÑAFE	MANUEL ANTONIO MESONES MURO	REINFO
209	10804423236	CHEPE QUIROZ WILMER AUGUSTO	PEGASUS 2014	FERREÑAFE	MANUEL ANTONIO MESONES MURO	REINFO
210	10804740363	LUNA BAUTISTA MILTON	JOSE I	CHICLAYO	CAYALI	REINFO
211	10806400942	SANCHEZ ESPINOZA ISABEL MARLENY	MINA SAN FRANCISCO DE CAYALI II	CHICLAYO	NUEVA ARICA	REINFO
212	15285535953	COLLANTES ODAR OSCAR GERARDO	ZOC X	FERREÑAFE	MANUEL ANTONIO MESONES MURO	REINFO
213	20477198954	COMPAÑIA MINERA NEO MINERALS S.R.L.	INCAHUASI DIOR 2	FERREÑAFE	INCAHUASI	REINFO
14	20479403466	ASOCIAC. LAS CANTERAS - RAMPA DE BURROS LA VICTORIA - PATAPO	CANTERA VICTORIA II	CHICLAYO	PATAPO	REINFO
15	20479919276	SAN GERARDO EIRL	AIRTOVIC MINING I	CHICLAYO	SAÑA	REINFO
16	20479919276	SAN GERARDO EIRL	(ACTIVIDAD DE BENEFICIO)	CHICLAYO	SAÑA	REINFO
217	20479970549	PLANTA CHANCADORA PIEDRA AZUL S.R.L.	LAS TRES TOMAS	FERREÑAFE	MANUEL MESONES MURO	REINFO
218	20480283571	SRML SANTA CLOTILDE 7	SANTA CLOTILDE 7	CHICLAYO	CHONGUYAPE	REINFO
219	20480283571	SOCIEDAD MINERA DE RESPONSABILIDAD LIMITADA SANTA CLOTILDE 7	SANTA CLOTILDE 7	CHICLAYO	CHONGUYAPE	REINFO
220	20480283571	SOCIEDAD MINERA DE RESPONSABILIDAD LIMITADA SANTA CLOTILDE 7	(ACTIVIDAD DE BENEFICIO)	CHICLAYO	CHONGUYAPE	REINFO
221	20480432755	JM 5 DE ASOCIADOS S.R.L.	ALFA Y OMEGA III	CHICLAYO	TUMAN	REINFO
222	20480515961	CANTERA PATAPO LA VICTORIA S.R.L.	CANTERA VICTORIA 3	CHICLAYO	PATAPO	REINFO
223	20481501360	OYOTUN I 2006 SRL	OYOTUN I	CHICLAYO	OYOTUN	REINFO
224	20487866424	G - J MINERIA Y CONSTRUCCIONES S.R.L.	CANTERA NICOLAS	FERREÑAFE	MANUEL ANTONIO MESONES MURO	REINFO
225	20488090659	CEPESDES 5 ASOCIADOS CONSTRUCCIONES GENERALES SOCIEDAD ANONIMA CERRADA	(ACTIVIDAD DE BENEFICIO)	CHICLAYO	SAÑA	REINFO



# GOBIERNO REGIONAL LAMBAYEQUE

## GERENCIA EJECUTIVA DE ENERGÍA Y MINAS

N°	RUC	MINERO INFORMAL	DERECHO MINERO	PROVINCIA	DISTRITO	ACTIVIDAD
226	20488090659	CESPEDES S ASOCIADOS CONSTRUCCIONES GENERALES SOCIEDAD ANONIMA CERRADA	EL PEDREGAL DEL NORTE	CHICLAYO	SAÑA	REINFO
227	20495669301	LA PALMA SAC	(ACTIVIDAD DE BENEFICIO)	FERREÑAFE	FERREÑAFE	REINFO
228	20510565747	CORPORACION MINERA CANDELARIA SAC	PORCULLA 15	LAMBAYEQUE	OLMOS	REINFO
229	20513422084	S.M.R.L OVON XXI	FRANCIA XXVI	FERREÑAFE	MANUEL ANTONIO MESONES MUÑO	REINFO
230	20516157519	AGREGADOS & MARMOLES DEL PERU SAC	BOMBONCITO	FERREÑAFE	MANUEL ANTONIO MESONES MUÑO	REINFO
231	20536386271	SOCIEDAD MINERA DE RESPONSABILIDAD LIMITADA MAMIEX III	MAMIEX I	LAMBAYEQUE	OLMOS	REINFO
232	20539116682	AYRTON CARRANZA EIRL	GRACIELA LUZ 1	CHICLAYO	ETEN	REINFO
233	20545636809	LANROYAL MINING S.A.C.	NEMESIA CUATRO	CHICLAYO	OYOTUN	REINFO
234	20545636809	LANROYAL MINING S.A.C.	NEMESIA TRES	CHICLAYO	OYOTUN	REINFO
235	20601476411	LOS ARENALES DEL NORTE S.R.L.	LOS ARENALES DEL NORTE	LAMBAYEQUE	SAN JOSE	REINFO
236	20602372368	GRUPO CONSUTHEL S.A.C.	PETRONILA	CHICLAYO	OYOTUN	REINFO
237	20603709111	MITRANCO PERU S.A.C.	TICA PICOS 01	CHICLAYO	OYOTUN	REINFO
238	20605264591	CONSTRUCTORA CRB E.I.R.L.	BOMBONCITO	FERREÑAFE	MANUEL ANTONIO MESONES MUÑO	REINFO





ANEXO: Plan anual de actividades J-2022

Organismo: Unidad Ejecutiva - Gerencia Ejecutiva  
Energía y Minas  
Presupuesto de inversión: 100 millones de bolivianos

I. Programación de actividades (\*)

Actividad	Código	Descripción de la actividad	Programación mensual												Total	Presupuesto anual (B)
			Ene	Feb	Mar	Abr	May	Jun	Jul	Ago	Sep	Oct	Nov	Dic		
1. Mantenimiento preventivo y correctivo de la red de distribución de energía eléctrica	MAINT-01	Actividades de mantenimiento preventivo y correctivo de la red de distribución de energía eléctrica	1	1	1	1	1	1	1	1	1	1	1	1	12	120 millones

II. Programación de actividades de la potencia generadora

Correspondiente al sistema de generación de energía eléctrica, se detallan las actividades de mantenimiento preventivo y correctivo de la potencia generadora, las cuales se programan en el presente plan anual de actividades.

Actividad	Código	Descripción de la actividad	Presupuesto anual (B)
1. Mantenimiento preventivo y correctivo de la potencia generadora	MAINT-02	Actividades de mantenimiento preventivo y correctivo de la potencia generadora	120 millones

III. Programación de actividades de la potencia generadora

Actividad	Código	Descripción de la actividad	Programación mensual												Total	Presupuesto anual (B)
			Ene	Feb	Mar	Abr	May	Jun	Jul	Ago	Sep	Oct	Nov	Dic		
1. Mantenimiento preventivo y correctivo de la potencia generadora	MAINT-03	Actividades de mantenimiento preventivo y correctivo de la potencia generadora	1	1	1	1	1	1	1	1	1	1	1	1	12	120 millones

IV. Programación de actividades de la potencia generadora

Actividad	Código	Descripción de la actividad	Programación mensual												Total	Presupuesto anual (B)
			Ene	Feb	Mar	Abr	May	Jun	Jul	Ago	Sep	Oct	Nov	Dic		
1. Mantenimiento preventivo y correctivo de la potencia generadora	MAINT-04	Actividades de mantenimiento preventivo y correctivo de la potencia generadora	1	1	1	1	1	1	1	1	1	1	1	1	12	120 millones

(\*) Las actividades programadas en este plan anual de actividades, se detallan en el presente plan anual de actividades, las cuales se programan en el presente plan anual de actividades.

(\*\*) Las actividades programadas en este plan anual de actividades, se detallan en el presente plan anual de actividades, las cuales se programan en el presente plan anual de actividades.





to the EPA

adquisición al tenerla con instrumentos normativos que definen el ejercicio de las funciones

Nº	Paralelo (°)	No	M	Indicadores		Observaciones
				Horario de N. de la CTA por aplicación	Fecha de aplicación	
1	1					
2	2					
3	3					
4	4					
5	5					
6	6					
7	7					
8	8					
9	9					
10	10					
11	11					
12	12					
13	13					
14	14					
15	15					
16	16					
17	17					
18	18					
19	19					
20	20					
21	21					
22	22					
23	23					
24	24					
25	25					
26	26					
27	27					
28	28					
29	29					
30	30					
31	31					
32	32					
33	33					
34	34					
35	35					
36	36					
37	37					
38	38					
39	39					
40	40					
41	41					
42	42					
43	43					
44	44					
45	45					
46	46					
47	47					
48	48					
49	49					
50	50					
51	51					
52	52					
53	53					
54	54					
55	55					
56	56					
57	57					
58	58					
59	59					
60	60					
61	61					
62	62					
63	63					
64	64					
65	65					
66	66					
67	67					
68	68					
69	69					
70	70					
71	71					
72	72					
73	73					
74	74					
75	75					
76	76					
77	77					
78	78					
79	79					
80	80					
81	81					
82	82					
83	83					
84	84					
85	85					
86	86					
87	87					
88	88					
89	89					
90	90					
91	91					
92	92					
93	93					
94	94					
95	95					
96	96					
97	97					
98	98					
99	99					
100	100					

1. The first step is to identify the problem or question that needs to be answered. This involves understanding the context and the specific requirements of the task.

© 2000 Blackwell Science Ltd, *Journal of Internal Medicine* 247: 399–405

10. *Journal of the American Medical Association*, 283, 10, 1233-1238 (2000).

1. *Journal of Management Studies*, 1996, 33, 1, 1-14.

© 2006 American Society of Human Genetics. All rights reserved.

[illegible][illegible]

© 2004 Blackwell Publishing Ltd, *Journal of Internal Medicine* 255: 109–116

## M. Roussin de programación

[illegible]



## **PLAN ANUAL DE EVALUACION Y FISCALIZACION AMBIENTAL - PLANEFA 2022**

### **a) INTRODUCCIÓN**

El presente constituye el instrumento de planeamiento de las actividades de supervisión y fiscalización ambiental que prevé realizar la Gerencia Regional de Desarrollo Productivo del Gobierno Regional de Lambayeque para el año fiscal 2022; orientado a prevenir, evitar, minimizar, reducir y mitigar la alteración de los componentes ambientales como efecto del desarrollo de las actividades productivas en lo concerniente al procesamiento artesanal de recursos hidrobiológicos, reaprovechamiento de descartes y residuos de recursos hidrobiológicos. No se programa supervisiones a la actividad de acuicultura de recursos limitados (AREL) y acuicultura de micro y pequeña empresa (AMYPE), debido al panorama actual originado por la pandemia de COVID 19 que no asegura nuestro desplazamiento hacia zonas donde se realizan actividades acuícolas, tales como comunidades campesinas de costa y sierra.



El Plan ha sido elaborado en cumplimiento de la R.C.D. N° 004-2019-OEFA/CD que aprueba los lineamientos para la formulación, aprobación, seguimiento y evaluación del cumplimiento del Plan Anual de Evaluación y Fiscalización Ambiental – PLANEFA.

### **b) ESTRUCTURA ORGÁNICA**

La estructura orgánica de la Gerencia Regional de Desarrollo Productivo del Gobierno Regional Lambayeque se encuentra aprobada con Ordenanza Regional N° 024-2015-GR.LAMB/CR, de fecha 10 de octubre del 2015, resultando la Sub Dirección de Medio Ambiente-SDMA el órgano encargado de participar en las acciones programadas en el PLANEFA, según se desprende del Art. 148 de la citada norma regional, cuyas principales funciones son:

- A. Formular y proponer la política y estrategias en materia ambiental pesquera y acuícola e industria manufacturera en la jurisdicción regional.
- B. Elaborar, ejecutar y supervisar estudios, programas y acciones en materia de gestión ambiental para evitar o minimizar el daño ambiental y promover el uso de tecnologías limpias en áreas de su competencia.
- C. Evaluar y calificar y resolver expedientes para la emisión de certificados ambientales de las competencias ambientales delegadas.
- D. Organizar y ejecutar acciones de control del cumplimiento de la normatividad ambiental que correspondan.
- E. Proponer incentivos y medidas sancionatorias sobre incumplimiento de la normativa ambiental en temas de su competencia.
- F. Participar en comisiones y reuniones intersectoriales, relacionados con la materia ambiental y preparar opiniones técnicas sobre los asuntos públicos sometidos a su consideración.

(...)

*[Firma]*  
V.B.  
SDMA-GRDP





**GOBIERNO REGIONAL LAMBAYEQUE**  
**GERENCIA REGIONAL DE DESARROLLO PRODUCTIVO**  
**Sub Dirección de Medio Ambiente**

La ESTRUCTURA ORGANICA de la GERENCIA REGIONAL DE DESARROLLO PRODUCTIVO-GRDP es la siguiente:

1. GERENCIA GENERAL REGIONAL:

**1.1 GERENCIA REGIONAL DE DESARROLLO PRODUCTIVO-GRDP**

1.1.1 DIRECCION DE EXTRACCION, Y PROCESAMIENTO PESQUERO

1.1.2 DIRECCION DE ACUICULTURA Y PESCA ARTESANAL

1.1.3 SUB DIRECCION DE INDUSTRIA Y MYPE

1.1.4 SUB DIRECCION DE MEDIO AMBIENTE

A continuación, se presenta el Organigrama de la GERENCIA REGIONAL DE DESARROLLO PRODUCTIVO-GRDP:

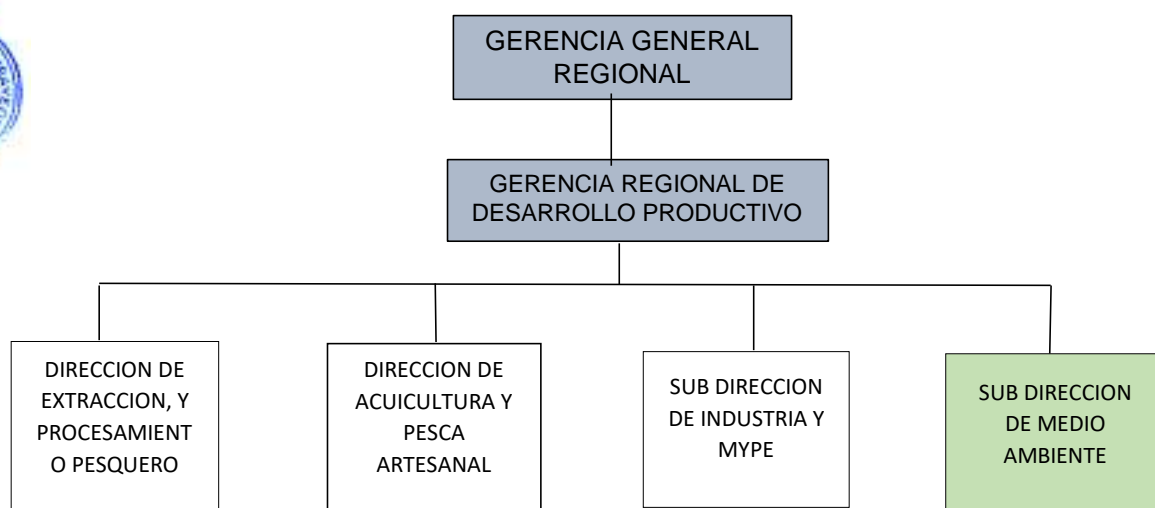

*Supl*  
V.B.  
SDMA-GRDP

a) MARCO LEGAL		c)		
Instrumento Normativo		Sumilla	Función	Instrumento Jurídico
1	Ley 25977	Ley General de Pesca	Función de Supervisión en actividades pesqueras y acuícolas	Ley
2	D.S. 012-2001-PE	Reglamento de la Ley General de Pesca	Función de fiscalización en actividades pesqueras y acuícolas	Reglamento
3	D. Leg. 1195	Ley General de Acuicultura	Función de Supervisión y Fiscalización Ambiental en actividades acuícolas de Micro y Pequeña Empresa y de Supervisión en actividades de Acuicultura de Recursos Limitados AREL	Ley



**GOBIERNO REGIONAL LAMBAYEQUE**  
**GERENCIA REGIONAL DE DESARROLLO PRODUCTIVO**  
**Sub Dirección de Medio Ambiente**

4	D.S. 003-2016-PRODUCE	Reglamento de la Ley General de Acuicultura	Función de Supervisión y Fiscalización Ambiental en actividades acuícolas de Micro y Pequeña Empresa y de Supervisión en actividades de Acuicultura de Recursos Limitados AREL	Reglamento
5	D.S. N° 007-2017-MINAM	Reglamento del Numeral 149.1 del Artículo 149 de la Ley 28611-Ley General del Ambiente	Función de Fiscalización (Informe (Fundamentado))	Reglamento
6	D.S. N° 017-2017-PRODUCE	Reglamento de Fiscalización de las Actividades Pesqueras y Acuícolas	Función Supervisora y Fiscalizadora	Reglamento
7	D.S. N° 012-2019-PRODUCE	Reglamento de Gestión Ambiental de los Sub Sectores Pesca y Acuicultura	Función Supervisora y Fiscalizadora	Reglamento



**d) ESTADO SITUACIONAL**

**d.1 Evaluación del PLANEFA 2020**

La ejecución del PLANEFA 2020 estuvo condicionada por lo acontecido con la pandemia de COVID 19 que no permitió que personal a cargo de las fiscalizaciones se traslade hacia las unidades fiscalizables por encontrarse en el segmento de vulnerabilidad, motivo por el que se dispuso la contratación de servicios No Personales durante los últimos dos meses (noviembre y diciembre), logrando cumplir en parte la programación del PLANEFA.

ACTIVIDAD	PROGRAMACIÓN 2020	EJECUCIÓN 2020	% DE CUMPLIMIENTO
SUPERVISIÓN	20	12	60
EVALUACIÓN	No aplica	No aplica	

Para el año 2020 se programaron 20 acciones de supervisión ambiental a los administrados que realizan actividades de procesamiento pesquero artesanal y comercialización del Mercado Mayorista de Santa Rosa. De esta programación, se realizaron 12 acciones de supervisión a la actividad de procesamiento pesquero artesanal y comercialización con nivel de cumplimiento del 60 %, no se ejecutaron acciones de supervisión a la actividad de acuicultura de recursos limitados – AREL, debido a las restricciones que para desplazamientos del personal.

**d.2 Problemática ambiental**

Según nuestras actividades de supervisión ambiental, se ha logrado identificar la problemática ambiental relacionada con nuestra competencia sectorial, riesgo ambiental y conflictos socio-ambientales:

- o **Actividad ilegal de secado a la intemperie de residuos hidrobiológicos**, prohibida según el Numeral 70 del Artículo 134 del D.S. 012-2001-PE – Reglamento de la Ley General de Pesca, modificado por D.S. 017-2017-PRODUCE- Reglamento de Fiscalización y Sanción

*Supl*  
 V.B.  
 SDMA-GRDP



**GOBIERNO REGIONAL LAMBAYEQUE**  
**GERENCIA REGIONAL DE DESARROLLO PRODUCTIVO**  
**Sub Dirección de Medio Ambiente**

de las Actividades pesqueras y Acuícolas, desarrollada en cuatro (04) puntos itinerantes (Mórrope, San José, Monsefú y Pomalca), donde personas furtivas realizan el cocimiento de residuos en grandes pailas en áreas descampadas eriazas o agrícolas utilizando plásticos proveniente de basurales y leña para la combustión, generando gases tóxicos al ambiente; asimismo, el agua con aceites y grasa del cocimiento es evacuada al campo contaminando el suelo y la napa freática por infiltración. Los residuos cocidos son dispuestos sobre mantas plásticas para ser secados al ambiente propiciando la atracción de moscas y roedores.

- **Actividad informal de procesamiento artesanal de pescado salado en la margen derecha del Dren 4000** del Distrito Santa Rosa, contraviniendo el Numeral 40 del Artículo 134 del D.S. 012-2001-PE – Reglamento de la Ley General de Pesca, modificado por D.S. 017-2017-PRODUCE- Reglamento de Fiscalización y Sanción de las Actividades pesqueras y Acuícolas. Producto de esta actividad se generan efluentes de aguas residuales del proceso que son descargados al dren 4000 sin tratamiento (totalmente crudas), situación que ha merecido el accionar de la ANA por descargas en la infraestructura hidráulica sin la autorización de dicha entidad; y, por nuestra parte venimos fiscalizándolos con traslado de actuados al Procedimiento Administrativo Sancionador. El total de administrados ilegales son nueve (09).
- **Actividad de procesamiento pesquero artesanal de pescado salado en el Centro de Procesamiento Pesquero Artesanal – CEPPAR** (Transferido al GORE Lambayeque por el FONDEPES en el año 2018), esta genera efluentes de aguas residuales que son descargados al dren 4000 del Distrito Santa Rosa, sin tratamiento adecuado contribuyendo a la contaminación de dicha infraestructura.
- **Actividad informal de procesamiento artesanal de pescado seco-salado**, desarrollada en 30 módulos del ex PRONAA del Distrito San José, la titularidad está a cargo de la Comisión de Formalización de la Propiedad Informal COFOPRI. En esta infraestructura se procesa pescado seco salado, cuyos residuos (vísceras, pieles, huesos y cartílagos), son abandonados en playa y alrededores contaminando el ambiente en sus componentes suelo y paisaje, además atrae roedores y moscas. Asimismo, se generan aguas residuales que son evacuadas hacia la intemperie en descampado sin tratamiento alguno, contaminando suelo, napa freática, aire y paisaje.

**e) Universo de administrados (\*)**

Nº	ADMINISTRADOS (*)	UBICACIÓN	ACTIVIDAD
1	Centro de Procesamiento Pesquero Artesanal-CEPPAR, Santa Rosa.	Calle Túpac Amaru S/N Sector José Olaya, distrito Santa Rosa	Procesamiento pesquero artesanal de pescado salpreso
2	Zona de procesamiento artesanal del Dren 4000.	Distrito de Santa Rosa	Procesamiento pesquero artesanal de pescado salpreso
3	Módulos del Ex PRONAA – San José.	Calle Rivera del Mar, lado norte, Distrito San José	Procesamiento artesanal de pescado seco salado.
4	Zona de “Cabañas” – San José	Calle Rivera del Mar, lado norte, Distrito San José	Procesamiento artesanal de pescado seco salado.
5	Ribera marina y zona costera	Ribera y costa Lambayeque	Extracción de “palabritas” y secado en pampa



**f) PROGRAMACIÓN DE ACCIONES PARA LA FISCALIZACIÓN AMBIENTAL**

N	Actividad Operativa	Sector	Objeto de la supervisión	Unidad de Medida	Programación mensual												Meta física anual	Presupuesto anual
					En	Feb	Mar	Abr	May	Jun	Jul	Ag	Set	Oct	Nov	Dic		
	<b>Supervisión/Seguimiento del cumplimiento de las obligaciones ambientales fiscalizables</b>	PESCA			cantidad	cantidad	cantidad	cantidad	cantidad	cantidad	cantidad	cantidad	cantidad	cantidad	cantidad	cantidad	Suma total de Enero a Diciembre	
1	Supervisiones/ Fiscalizaciones	Procesamiento pesquero artesanal en Santa Rosa, San José y áreas conexas		Informe de supervisión	0	0	2	3	2	2	2	2	2	2	3	2	22	7,000
2	Ejercicio de potestad sancionadora	Procesamiento pesquero artesanal en Santa Rosa, San José y áreas conexas		Expedientes remitidos a PAS	0	0	0	1	0	0	0	0	0	0	1	0	2	762
TOTAL																	24	7,762

## II. Programación del ejercicio de la Potestad Sancionadora (\*)

Año	Cantidad
Año de ejecución del PLANEFA (1 año)	2
Año de ejecución del PLANEFA (2 años)	0
Año de ejecución del PLANEFA (3 años)	0

[illegible]





**GOBIERNO REGIONAL LAMBAYEQUE**  
**GERENCIA REGIONAL DE DESARROLLO PRODUCTIVO**  
**Sub Dirección de Medio Ambiente**

			del plazo de caducidad (▼)															
1	Fiscalización y Sanción por incumplimiento a normas ambientales	Pesca-Procesamiento pesquero artesanal	Informes de fiscalización												1		1	0,0

(\*) Considerar la cantidad de Informes de Supervisión con recomendaciones de inicio de PAS por presunto incumplimiento de obligaciones ambientales fiscalizables que se proyectan como pendientes para el año de ejecución del Planefa.

(\*\*) Tramitación de procedimientos administrativos sancionadores por incumplimiento de obligaciones ambientales.

(\*\*\*) En el *aplicativo Planefa*, esta columna sólo se habilita para las EFA Regionales, así como para las EFA Nacionales Sectoriales: Ministerio de la Producción, Ministerio de Salud, Ministerio de Vivienda Construcción y Saneamiento, Ministerio de Comercio Exterior Y Turismo, Ministerio de Agricultura y Riego y Ministerio de Transportes y Comunicaciones.

(▲) Expediente concluido: expediente que cuenta con resolución de primera instancia que dispone (i) el no inicio de un PAS;

(ii) el archivo; o (iii) la determinación de responsabilidad administrativa.

(▼) Utilizar en caso se proyecte que en la programación del ejercicio de la potestad sancionadora no habrá pendientes para el año de ejecución del Planefa. Para ello puede considerar como unidad de medida el *porcentaje de expedientes concluidos dentro del plazo de caducidad* y como meta física el *100%*. Al respecto, el Texto Único Ordenado de la Ley N° 27444, Ley del Procedimiento Administrativo General, señala lo siguiente "El plazo para resolver los PAS iniciados de oficio es de nueve (9) meses contado desde la fecha de notificación de la imputación de cargos. Este plazo puede ser ampliado de manera excepcional, como máximo por tres (3) meses, debiendo el órgano competente emitir una resolución debidamente sustentada, justificando la ampliación del plazo, previo a su vencimiento. La caducidad administrativa no aplica al procedimiento recursivo. Cuando conforme a ley las entidades cuenten con un plazo mayor para resolver la caducidad operará al vencimiento de este".

### III. Programación de evaluaciones ambientales (\*)

N° (*)	Actividad Operativa	Tipo de Evaluación	Unidad de Medida	Programación mensual												Meta física anual	Presupuesto anual
				En	Feb	Mar	Abr	May	Jun	Jul	Ag	Set	Oct	Nov	Dic		
	Evaluación de la Calidad Ambiental		Informe de Evaluación	Cantidad	Cantidad	Cantidad	Cantidad	Cantidad	Cantidad	Cantidad	Cantidad	Cantidad	Cantidad	Cantidad	Cantidad	[Suma total de enero a diciembre]	

### IV. Plan de instrumentos normativos

Indique si cuenta con instrumentos normativos que detallen el ejercicio de las funciones de fiscalización ambiental a cargo de la EFA:

N°	Función (*)	No	Sí	Detalle del Instrumento normativo aprobado		Observaciones
				Normas de la EFA que reglamentan su función	Fecha de publicación en El Peruano	
	Evaluadora (**)					
	Supervisora		x	D.S. 017-2017-PRODUCE	10.11.2017	Supletoriamente se utiliza norma sectorial
	Fiscalizadora y sancionadora (Tramitación de procedimientos administrativos sancionadores) (***)		x	D.S. 017-2017-PRODUCE	10.11.2017	Supletoriamente se utiliza norma sectorial



**GOBIERNO REGIONAL LAMBAYEQUE**  
**GERENCIA REGIONAL DE DESARROLLO PRODUCTIVO**  
**Sub Dirección de Medio Ambiente**

(\*) Conforme a las competencias atribuidas por Ley a la EFA.

(\*\*) En el aplicativo *Planefa*, esta fila sólo se habilita para Gobiernos Locales, Autoridad Nacional del Agua (ANA) y OEFA.

(\*\*\*) En el aplicativo *Planefa*, esta fila no se habilita para la Autoridad Portuaria Nacional.



## V. Resumen de programación

Programación anual de actividades de fiscalización ambiental								
N°	Actividades de fiscalización ambiental	Unidad de medida	Programación Física				Meta Física Anual	Presupuesto Anual (S./)
			I Trim.	II Trim.	III Trim.	IV Trim.		
I	Programación de supervisiones y Fiscalizaciones	Informe de Supervisión/fiscalización	2	7	6	7	22	7,762
II	Programación del ejercicio de la potestad sancionadora	Expediente concluido/porcentaje de expedientes concluidos dentro del plazo de caducidad	0	0	0	1	1	0,0
III	Programación de evaluaciones ambientales	Informe de evaluación	---	---	---	---	No aplica	
IV	Programación de instrumentos normativos	Instrumento normativo aprobado	---	---	---	---	----	
Total							24	7,762

GRDP/SDMASCV  
 LSM/10.03.2021

*[Firma]*  
 V.B.  
 SDMA-GRDP



## PLAN ANUAL DE EVALUACIÓN Y FISCALIZACIÓN AMBIENTAL - PLANEFA 2022

### a) INTRODUCCIÓN

Mediante la Ley N° 29325, se crea el Sistema Nacional de Evaluación y fiscalización Ambiental – SINEFA, el mismo que se encuentra a cargo del Organismo de Evaluación y Fiscalización Ambiental – OEFA, como ente rector.

De conformidad con lo establecido en el artículo 4° de la ley del SINEFA, los Gobiernos Regionales son entidades de Fiscalización Ambiental – EFA y tienen entre sus obligaciones la elaboración del Plan Anual de Evaluación y Fiscalización Ambiental – PLANEFA.

El PLANEFA es un instrumento técnico normativo de planificación de las entidades que conforman el Sistema Nacional de Evaluación y fiscalización Ambiental – SINEFA, a través de los cuales cada EFA programa las acciones a su cargo. A través de este instrumento se verifica el cumplimiento de la normativa ambiental y de los compromisos desprendidos de ella, por las entidades de fiscalización ambiental.

La DIRECCIÓN EJECUTIVA DE SALUD AMBIENTAL es el órgano de línea de Gerencia Regional de Salud, encargado de realizar entre otras actividades, la vigilancia y control de las actividades de residuos hospitalarios y la vigilancia de la calidad del aire.

### b) ESTRUCTURA ORGÁNICA.

La estructura Orgánica de la Gerencia Regional de Salud, es la siguiente:

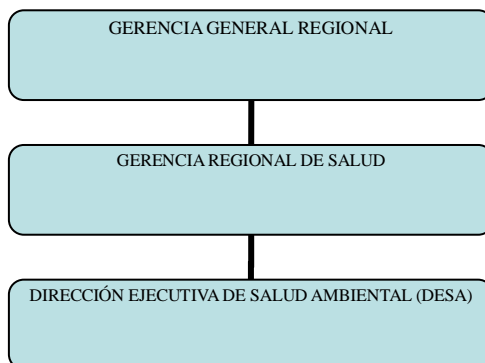

La DESA a través de la Unidad de Ecología realiza las actividades de los programas de vigilancia sanitaria de residuos hospitalarios y monitoreo de la calidad del aire.

### c) MARCO LEGAL.

- Ley N° 26842, Ley General de Salud.
- Decreto Legislativo N° 1278. Decreto Legislativo que aprueba la Ley de Gestión Integral de Residuos Sólidos.
- Resolución Ministerial N° 1295-2018/MINSA que aprueba la NTS N° 144-MINSA/2018/DIGESA "Norma Técnica de Salud: Gestión Integral y Manejo de los Residuos Sólidos en Establecimientos de Salud, Servicios Médicos de Apoyo y Centros de Investigación".





**d) ESTADO SITUACIONAL:**

### d.1. Evaluación:

De acuerdo a lo ejecutado en el PLANEFA previo, se evidencia cumplimiento parcial debido a limitaciones logísticas.

Con respecto a la coyuntura nacional y la emergencia sanitaria mundial, la Dirección Ejecutiva de Salud Ambiental ha considerado por conveniente priorizar las inspecciones de los establecimientos que brindan atención COVID-19 en sus instalaciones, es decir los principales hospitales de la Región.

#### d.2. Problemática ambiental:

La situación de los residuos sólidos hospitalarios, en nuestro departamento pasa por una etapa crítica debido a que existe déficit en la cobertura de recolección de empresas operadoras de residuos sólidos y por la dispersión que se encuentran los establecimientos de salud en la zona rural, esto también es afectado por la falta de infraestructuras de disposición final de residuos peligrosos.

Los residuos biocontaminados generados por establecimientos de salud y establecimientos de apoyo estimamos que en un 50% tienen buen manejo, el restante aún se mezcla con residuos comunes, en algunos casos por mala segregación dentro de las instalaciones del establecimiento o por acciones malintencionadas de algunos responsables del establecimiento pretendiendo reducir la cantidad de residuos biocontaminados.

La calidad del aire es un factor sumamente importante para la salud de las personas y ambiente, actualmente es monitoreada en el parámetro PM10 por la Dirección Ejecutiva de Salud Ambiental Lambayeque desde el año 2007 con 4 estaciones en la ciudad de Chiclayo, sin embargo, estos equipos requieren renovación por antigüedad y su limitación que únicamente nos permite monitorear el parámetro PM10.

Actualmente existe un proyecto impulsado por el OEFA, que incluye estaciones automáticas en la Región Lambayeque y que posiblemente funcionen desde el año 2022.

**e) OBJETIVOS.**

Programar las actividades de fiscalización y evaluación ambiental en el ámbito del sector salud de la Región Lambayeque, para evaluar y fiscalizar el desempeño ambiental de los administrados y garantizar condiciones favorables para la salud de las personas.

**f) PROGRAMACIÓN DE ACCIONES PARA LA FISCALIZACIÓN AMBIENTAL.**

### I. Programación de supervisiones (\*)

N°	Actividad Operativa	Sector (**)	Objeto de la supervisión (***)	Unidad de medida	Programación mensual												Meta física anual	Presupuesto anual (S/.)
					ENE	FEB	MAR	ABR	MAY	JUN	JUL	AGO	SET	OCT	NOV	DIC		
1	RESIDUOS SÓLIDOS DE ESTABLECIMIENTOS DE SALUD	SALUD	MANEJO ADECUADO DE LOS RESIDUOS PELIGROSOS GENERADOS EN ESTABLECIMIENTOS DE SALUD Y SERVICIOS MEDICOS DE APOYO	Informe de supervisión	5	6	6	6	6	6	6	6	6	5	5	69	1600	
Total																	1600	



## UNIVERSO DE ADMINISTRADOS.

ESTABLECIMIENTO DE SALUD	DIRECCIÓN	ACTIVIDAD
HOSPITAL REGIONAL LAMBAYEQUE	PANAMERICANA NORTE Y VÍA DE EVITAMIENTO S/N	ATENCION A LA SALUD
CENTRO DE AISLAMIENTO TEMPORAL COVID	AV. GRAU – LA VICTORIA	ATENCION A LA SALUD
HOSPITAL REGIONAL DOCENTE LAS MERCEDES CHICLAYO	AV. LUIS GONZALES N° 635 - CHICLAYO	ATENCION A LA SALUD
HOSPITAL PROVINCIAL DOCENTE BELEN LAMBAYEQUE	AV. RAMON CASTILLA N° 597 - LAMBAYEQUE	ATENCION A LA SALUD
HOSPITAL NACIONAL ALMANZOR AGUINAGA ASENJO ESSALUD	PLAZA DE LA SEGURIDAD SOCIAL S/N	ATENCION A LA SALUD
HOSPITAL I NAYLAMP	ESQUINA LUIS GONZALES CON BOLOGNESI	ATENCION A LA SALUD
HOSPITAL LUIS HEYSEN INCHAUSTEGUI	KM. 3.5 CARRETERA A PIMENTEL S/N	ATENCION A LA SALUD
CLINICA ESPECIALIZADA EN MEDICINA INTERNA – II TUMÁN	TUMAN	ATENCION A LA SALUD

## II. Programación del ejercicio de la potestad sancionadora

N°	Actividad Operativa (**)	Sector (***)	Unidad de medida	Programación mensual												Meta física anual	Presupuesto anual (S/.)
				ENE	FEB	MAR	ABR	MAY	JUN	JUL	AGO	SET	OCT	NOV	DIC		
1	RESIDUOS SÓLIDOS DE ESTABLECIMIENTOS DE SALUD	SALUD	INFORME														
Total																	

### III. Programación de evaluaciones ambientales (\*)

	Actividad Operativa	Tipo de Evaluación (**) (***)	Unidad de medida	Programación mensual												Meta física anual	Presupuesto anual (S/.)
				ENE	FEB	MAR	ABR	MAY	JUN	JUL	AGO	SET	OCT	NOV	DIC		
	VIGILANCIA DE LA CALIDAD SANITARIA DEL AIRE	MONITOREO DE PM10	Informe de evaluación	1	1	1	1	1	1	1	1	1	1	1	12	12,000	
Total																12	



#### IV. Plan de instrumentos normativos

INSTRUMENTO (6)	Programación (7)											
	E	F	M	A	M	J	J	A	S	O	N	D
1. Reglamento de Supervisión Ambiental												
2. Reglamento del Procedimiento Administrativo Sancionador												
3. Procedimiento de atención de denuncias ambientales												
4. Actualización del protocolo de monitoreo de la calidad del aire	x											

Nombre del Instrumento (1)	Aprobado (2)	En proyecto (3)	No cuenta con proyecto (4)	Observaciones (5)
Reglamento de Supervisión Ambiental		x		
Reglamento del Procedimiento Administrativo Sancionador		x		
Procedimiento de atención de denuncias ambientales		x		
Protocolo de monitoreo de calidad del aire	x			



N°	Función (*)	No	Si	Detalle del instrumento normativo aprobado		Observaciones
				Normas de la EFA que reglamentan su función	Fecha de publicación en el Peruano	
	Evaluada (**)	x				
	Supervisora		x			
	Fiscalizadora y sancionadora (tramitación de procedimientos administrativos sancionadores) (***)	x				





## V. Resumen de programación

Programación anual de actividades de fiscalización ambiental								
N°	Actividades de Fiscalización Ambiental	Unidad de medida	Programación Física				Meta anual	Presupuesto Anual (S/)
			I Trim	II Trim.	III Trim.	IV Trim.		
I	Programación de supervisiones: RESIDUOS HOSPITALARIOS	Informe de supervisión:	17	18	18	16	69	1,600
II	Programación del ejercicio de la potestad sancionadora	Expediente concluido / Porcentaje de expedientes concluidos dentro del plazo de caducidad					0	
III	Programación de evaluaciones ambientales: CALIDAD DEL AIRE PM 10	Informe de evaluación	3	3	3	3	12	12,000
IV	Programación de instrumentos normativos	Instrumento normativo aprobado		1				
Total								13,600

**g) ANEXO.**

**PROGRAMACION DE EVALUACIONES AMBIENTALES**  
**ACTIVIDAD OPERATIVA: EVALUACION DE LA CALIDAD AMBIENTAL**  
**TIPO DE EVALUACION: VIGILANCIA DE LA CALIDAD DEL AIRE (PM10)**  
**UNIDAD DE MEDIDA: INFORME DE EVALUACION.**

[illegible]



**PLAN ANUAL DE EVALUACIÓN Y FISCALIZACIÓN AMBIENTAL**

**(PLANEFA – 2022)**

**CONTENIDO**

1. Introducción
2. Estructura Orgánica
  - 2.1. Entidad Fiscalizadora Ambiental (EFA)
  - 2.2. Órganos Competentes al interior de la EFA
3. Marco Legal
  - 3.1. Marco Legal General
  - 3.2. Marco legal aprobado por EFA
4. Estado Situacional
  - 4.1. Evaluación de resultados.
  - 4.2. Problemática Ambiental
5. Objetivos
6. Programación de Acciones para la Fiscalización Ambiental
  - 6.1. Programación de supervisiones
  - 6.2. Programación del ejercicio de la potestad sancionadora
  - 6.3. Programación de evaluaciones ambientales
7. Plan de Instrumentos Normativos
8. Resumen de Programación
9. Universo de Administrados



**GOBIERNO REGIONAL LAMBAYEQUE**  
**GERENCIA REGIONAL DE COMERCIO EXTERIOR Y TURISMO**

**PLAN ANUAL DE EVALUACION Y FISCALIZACION AMBIENTAL**  
**PLANEFA 2022**

**1. INTRODUCCIÓN**

Dando cumplimiento a la Ley N° 29325 – Ley del Sistema Nacional de Evaluación y Fiscalización Ambiental – SINEFA, así como al Organismo de Evaluación y Fiscalización Ambiental – OEFA, en calidad de entidad rectora a nivel nacional, donde el Artículo 11° de la Ley N° 29325, Ley del SINEFA, establece que la función normativa del OEFA comprende la facultad de dictar, en el ámbito de sus competencias, las normas que regulen el ejercicio de la fiscalización ambiental en el marco del Sistema Nacional de Evaluación y Fiscalización Ambiental, y otras de carácter general referidas a la verificación del cumplimiento de las obligaciones ambientales fiscalizables por los administrados a su cargo, así como aquellas necesarias para el ejercicio de la función de supervisión de Entidades de Fiscalización Ambiental (en adelante, EFA), las que son de obligatorio cumplimiento para dichas entidades en los tres niveles de gobierno.

El Artículo 6° de la Resolución Ministerial N° 247-2013-MINAM que aprueba el Régimen Común de Fiscalización Ambiental (Régimen Común), señala que el Plan Anual de Evaluación y Fiscalización Ambiental (Planea) es el instrumento de planificación a través del cual cada EFA programa las acciones de fiscalización ambiental a su cargo a ser efectuadas en el año fiscal. Además, establece que el OEFA está facultado para dictar las directrices por las cuales se elabora, aprueba y reporta el cumplimiento del Planea. En el marco de lo establecido en este Régimen Común las Entidades de Fiscalización Ambiental (EFA) deben cumplir con la elaboración, aprobación, ejecución y reporte de sus respectivos Plan Anual de Evaluación y Fiscalización Ambiental (PLANEFA).

El Plan Anual de Evaluación y Fiscalización Ambiental (PLANEFA) es un instrumento técnico - normativo de planificación de las entidades que conforman el Sistema Nacional de Evaluación y Fiscalización Ambiental – SINEFA, a través de los cuales cada Entidad Fiscalizadora Ambiental (EFA), en nuestro caso, el Gobierno Regional de Lambayeque, como Pliego Presupuestal, a través de la Gerencia Regional de Comercio Exterior y Turismo, es la encargada de programar las acciones de Supervisión y Fiscalización Ambiental a los Prestadores de Servicios de la Región Lambayeque.

Asimismo, la Dirección de Turismo y Artesanía como órgano de línea de la Gerencia Regional de Comercio Exterior y Turismo (GERCETUR), está encargada de verificar y hacer cumplir las normas medio ambientales y además con la preservación de los recursos naturales de la región, relacionadas a la actividad turística.

Por ello, mediante el presente Plan, se pretende fortalecer y mejorar el estándar de calidad medio ambiental en los servicios que ofrecen los Prestadores de Servicios, a ser supervisados por la Dirección de Turismo y Artesanía de la GERCETUR.

Por lo tanto, el presente documento es un instrumento para evaluar, supervisar, fiscalizar y controlar a los administrados en el desarrollo de sus actividades, para el cumplimiento de la normatividad ambiental vigente, dentro del alcance y limitaciones presupuestales y de personal existentes.





## 2. ESTRUCTURA ORGÁNICA

La Gerencia Regional de Comercio Exterior y Turismo, órgano de línea del Gobierno Regional Lambayeque, aprobó mediante Ordenanza Regional N° 009-2011-GR.LAMB/CR del 20 de abril de 2011, el documento operativo complementario al Reglamento de Organización y Funciones - ROF, denominado "MANUAL DE ORGANIZACION Y FUNCIONES - MOF". Este manual detalla las funciones generales por cada unidad orgánica, muestra la estructura orgánica y el cuadro de cargos a nivel de gerencia regional, asimismo describe las funciones específicas por cada cargo asignado. El MOF es de aplicación para todo el personal que labora en la gerencia regional de comercio exterior y turismo, siendo el jefe de cada unidad orgánica el responsable de cumplir y hacer cumplir lo dispuesto en el presente documento, acción que permitirá alcanzar con eficiencia y eficacia las metas y objetivos institucionales en bien del desarrollo regional.

### 2.1. Entidad Fiscalizadora Ambiental (EFA)

La Gerencia Regional de Comercio Exterior y Turismo, tiene la siguiente estructura Orgánica:

- ✓ GERENCIA GENERAL REGIONAL
  - GERENCIA REGIONAL DE COMERCIO EXTERIOR Y TURISMO
    - DIRECCION DE TURISMO Y ARTESANIA.
    - DIRECCIÓN DE COMERCIO EXTERIOR Y TURISMO.

A continuación, se presenta el Organigrama de la Entidad Fiscalizadora Ambiental

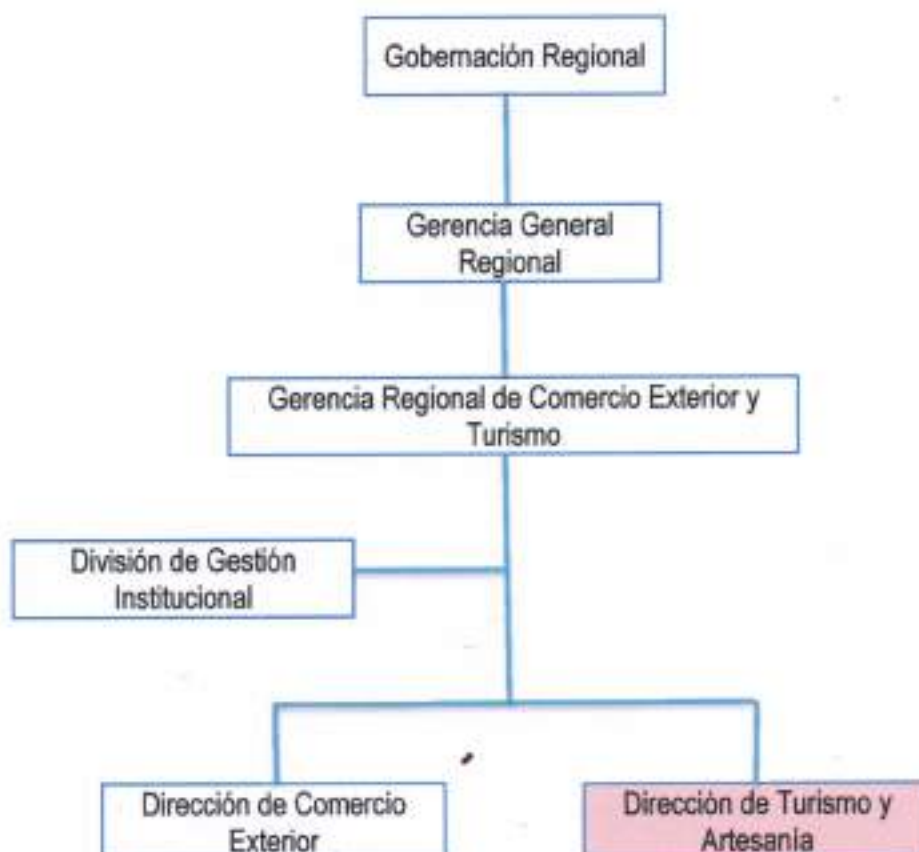

## 2.2. Órganos Competentes al interior de la EFA.

Cada Gerencia Regional cumple con sus funciones y competencias transferidas por el Gobierno Nacional, en ese sentido la Gerencia Regional de Comercio Exterior a través de la **Dirección de Turismo y Artesanía** como órgano de línea, cumple funciones específicas asignadas de acuerdo al ROF y al Manual de Organización de Funciones (MOF).

Entre estas funciones se encuentra la de verificar el cumplimiento de las normas de medio ambiente y preservación de los recursos naturales de la región, relacionados con la actividad turística.

Asimismo, la Gerencia Regional de Recursos Naturales y Gestión Ambiental, de acuerdo a sus funciones y competencias, es la que recopila y procesa toda la información que recibe de la GERCETUR y otras Gerencias Regionales en lo que respecta al PLANEFA – 2022, para luego ser remitida a la Oficina Desconcentrada del Organismo de Evaluación y Fiscalización Ambiental (OEFA).

## 3. MARCO LEGAL

### 3.1. Marco Legal General

- Ley N° 28611 – Ley General del Ambiente
- Ley N° 28245, Ley Marco del Sistema Nacional de Gestión Ambiental.
- Ley N° 29325 – Sistema Nacional de Evaluación y Fiscalización Ambiental
- Ley N° 27867 – Ley Orgánica de los Gobiernos Regionales – Art. N° 63° - Funciones en materia de turismo.
- Decreto Supremo N° 008-2005-PCM, Reglamento de la Ley N° 28245.
- Ley N° 27446, Ley del Sistema Nacional de Evaluación de Impacto Ambiental.
- Ley 27314, Ley General de Residuos Sólidos.
- Decreto Supremo N° 057-2004-PCM. Reglamento de la Ley N° 27314.
- Ley N° 28256, Ley que regula el Transporte Terrestre de Materiales y Residuos Sólidos.
- Decreto Supremo N° 021-2008-MTC, Reglamento de la ley N° 28256.
- Ley N° 29338 - Ley de Recursos Hídricos.
- Ley N° 29408 – Ley General de Turismo.
- Decreto Supremo N° 003-2010-MINCETUR – Reglamento de la Ley de Turismo.





- Resolución Ministerial N° 195-2006-MINCETUR-DM – Aprueba la política Ambiental del sector turismo.
- Resolución Ministerial N° 084-2006-MINCETUR – Declara concluido el proceso de transferencia de funciones sectoriales de Comercio Exterior, Turismo y Artesanía de los Gobiernos Regionales.
- Resolución Ministerial N° 102-2013- MINCETUR/DM, - Aprueba el Plan de Transferencias de las competencias sectoriales a los Gobiernos Regionales y Locales-2013.
- Ley N° 28804 – Ley que regula la declaratoria de emergencia ambiental.
- Decreto Supremo N° 024-2008-PCM, Reglamento de la Ley N° 28804.
- Resolución de Consejo Directivo N° 016- 2014-OEFA/CD, Reglamento de Supervisión a Entidades de Fiscalización Ambiental.
- Resolución Ministerial N° 237-2013-MINAM - Régimen Común de Fiscalización Ambiental.
- Resolución Ministerial N° 125-2014-MINAM, Protocolo de muestreo por emergencia ambiental.
- Resolución de Consejo Directivo N° 004-2019-OEFA/CD - Lineamientos para la formulación, aprobación, seguimiento y evaluación del cumplimiento del PLANEFA.
- Resolución de Consejo Directivo N° 042-2013-OEFA /CD, Tipificación de infracciones y relacionadas con la eficiencia de la fiscalización ambiental, aplicables a las actividades económicas que se encuentran bajo el ámbito de competencia del OEFA.
- Resolución de Consejo Directivo N° 045-2013-OEFA/CD, Tipificación de infracciones y escala de sanciones relacionadas al incumplimiento de los límites máximos permisibles (LMP) previstos para actividades económicas bajo el ámbito de competencia del OEFA.
- Resolución de Consejo Directivo N° 049-2013-OEFA/CD, Tipificación de infracciones administrativas y establecen escala de sanciones relacionadas con los instrumentos de gestión ambiental y el desarrollo de actividades en zonas prohibidas.
- Resolución de Consejo Directivo N° 040-2014-OEFA/CD, Reglamento del régimen de incentivos en el ámbito de la fiscalización ambiental a cargo del OEFA.
- Decreto Supremo N° 006-2013-MINAM, Disposiciones complementarias para la aplicación de estándar de calidad ambiental (ECA) del aire.
- Decreto Supremo N° 011-2019-MINCETUR, que aprueba el Reglamento para la categorización y calificación turística de Restaurantes.
- Decreto Supremo N° 001-2015-MINCETUR, que aprueba el reglamento de Establecimientos de Hospedaje



### 3.2. Marco Legal aprobado por EFA

- Reglamento de Organización y Funciones (ROF) – Art. 141° Literales k, actualizado con Ordenanza Regional N° 024-2015-GR.LAMB/CR, y modificado con Ordenanza Regional N° 009-2017-GR.LAMB/CR.

## 4. ESTADO SITUACIONAL

### 4.1. Evaluación

Las Supervisiones Ambientales a los Prestadores de Servicios Turísticos, como Establecimientos de Hospedajes y Restaurantes, se llevaron a cabo en base a la normatividad vigente, que ha emitido el Ministerio del Ambiente, a través del Organismo de Evaluación y Fiscalización Ambiental – OEFA., esto debido a que el ente rector en materia de Turismo que es el MINCETUR, aún no ha emitido la normatividad ambiental que especifique la acción a realizar en estas fiscalizaciones.

Las supervisiones ambientales del año 2020, se programaron a partir del I Trimestre (mes de Marzo), sin embargo como es de conocimiento que debido a la pandemia COVID-19, el gobierno declaró estado de emergencia a nivel nacional, por lo que las empresas entre ellos los Establecimientos de Hospedajes y Restaurantes se vieron obligados a cerrar, no pudiendo realizar dichas supervisiones.

En el III trimestre sólo se realizó una (01) supervisión debido a que algunos de los establecimientos de hospedajes recién aperturaban sus instalaciones previa adaptación de su plan de emergencia, vigilancia y control ante el COVID-19 en el trabajo y los protocolos sectoriales para la reapertura de los prestadores de servicios turísticos.

En el IV trimestre con apoyo de un personal, se realizaron las 24 supervisiones restantes, llegando a cumplir al 100% las supervisiones programadas.

PRODUCTO	Programación 2020				Ejecución 2020				Porcentaje de cumplimiento
	Trim I	Trim II	Trim III	Trim IV	Trim I	Trim II	Trim III	Trim IV	
Informes de evaluación									
Informes de supervisión	5	8	7	5	0	0	1	24	100%
Expediente concluidos									
Instrumentos normativos aprobados	--	--	--	--	--	--	--	--	--





## 4.2. Problemática Ambiental

Los impactos ambientales de los establecimientos de hospedajes, no sólo pueden producir problemas ambientales en la comunidad local en la que están ubicados, sino que contribuyen en mayor o menor medida a la problemática ambiental global que afecta al planeta y dificulta el avance hacia un desarrollo sostenible.

Aunque es muy difícil generalizar, los establecimientos de hospedajes generan impactos ambientales a mayor o menor escala como son:

- Genera una gran cantidad de residuos fácilmente reciclables como el papel, el vidrio, los plásticos, pilas entre otros.
- Suelen tener un elevado consumo de agua, por el aseo propio del establecimiento, de habitaciones, aumentado por el servicio de lavandería o piscina en algunos casos.
- Consumo elevado de energía eléctrica por sus necesidades de iluminación, agua caliente sanitaria y climatización, así como el uso de energía para sus equipos informáticos, electrodomésticos, televisores en las diversas áreas y habitaciones, y también por el aire acondicionado.
- En las supervisiones realizadas también se ha detectado ciertas observaciones en cuanto a los recipientes de residuos sólidos que actualmente son de material plástico.

Sin embargo, ante ésta problemática, se está tratando de concientizar a los administrados para el buen uso y ahorro de dichos servicios, así como para que utilicen recipientes de material de aluminio con el propósito de mitigar la contaminación ambiental.

Asimismo, es bueno recalcar que la contaminación ambiental específicamente en la ciudad de Chiclayo, generada por el deficiente manejo de los residuos sólidos, ha causado la disminución del turismo receptivo, así como también al deterioro de la infraestructura, sumado a ello el desorden del transporte público y la contaminación auditiva que genera, también son factores que afectan el turismo en Lambayeque.



### OBJETIVOS

- a) Planificar y programar la elaboración, revisión y aprobación de los instrumentos legales necesarios para una fiscalización ambiental efectiva en el sector Turismo.
- b) Verificar el cumplimiento de la legislación ambiental y de los compromisos ambientales establecidos en los instrumentos de gestión ambiental aprobados por la Gerencia Regional de Comercio Exterior y Turismo.



## 6. PROGRAMACIÓN DE ACCIONES PARA LA FISCALIZACIÓN AMBIENTAL

### 6.1. Programación de supervisiones (\*)

Para el año 2022, se ha programado realizar 25 supervisiones de gestión ambiental a los Prestadores de Servicios Turísticos como son establecimientos de hospedajes y restaurantes localizados en la Región Lambayeque. Dichas supervisiones se realizarán en las tres provincias de la Región: Chiclayo, Lambayeque y Ferreñafe.

### 6.2. Programación del ejercicio de la potestad sancionadora

ANEXO: Plan anual de actividades 2022

Órgano / Unidad Orgánica: Gerencia Regional de Comercio Exterior y Turismo  
Persona de contacto: Magali Sotelo Cabrera

I. Programación de supervisiones (\*)

N°	Actividad / Servicio	Sector	Tipo de actividad	Módulo de gestión	Programación mensual												Total anual	Presupuesto anual (S/.)
					ENE	FEB	MAR	ABR	MAY	JUN	JUL	AUG	SEPT	OCT	NOV	DIC		
1	Supervisión a Prestadores de Servicios Turísticos (Establecimientos de Hospedajes y Restaurantes)	TURISMO	PFORNE	0	2	3	3	2	3	2	3	2	3	2	0	25	950	
Total																		950

(\*) Conjunto de acciones desarrolladas para verificar el cumplimiento de las obligaciones ambientales exigidas a los administrados, incluye los etapas de planificación, ejecución y resultados. Asimismo, puede incluir el dictado de medidas administrativas en el ámbito de la supervisión.

(\*\*) En el aplicativo Planefla, esta columna sólo se habilita para las EFA Regionales y las EFA Nacionales Sectoriales: Ministerio de la Producción, Ministerio de Salud, Ministerio de Vivienda Construcción y Saneamiento, Ministerio de Comercio Exterior y Turismo, Ministerio de Agricultura y Riego, y Ministerio de Transportes y Comunicaciones.

(\*\*\*) En el aplicativo Planefla, esta columna sólo se habilita para las EFA Locales y EFA Nacionales.

### 6.3. Programación de evaluaciones ambientales (\*)

II. Programación de evaluaciones ambientales (\*)

N°	Actividad Operativa	Tipo de Evaluación (*)	Módulo de gestión	Programación mensual												Sub total anual	Presupuesto anual (S/.)	
				ENE	FEB	MAR	ABR	MAY	JUN	JUL	AUG	SEPT	OCT	NOV	DIC			
	Evaluación de la calidad ambiental		Informe de evaluación	(Cantidad)	(Cantidad)	(Cantidad)	(Cantidad)	(Cantidad)	(Cantidad)	(Cantidad)	(Cantidad)	(Cantidad)	(Cantidad)	(Cantidad)	(Cantidad)	(Suma total de enero a diciembre)		
	NO APLICABLE																	
Total																		

(\*) En el aplicativo Planefla, esta sección sólo se habilita para las EFA que cuentan con función de evaluación de la calidad ambiental.

(\*\*) El monitoreo ambiental está compuesto por el conjunto de muestras efectuadas a los componentes ambientales, para determinar el estado de la calidad ambiental en un determinado espacio y tiempo.

(\*\*\*) La vigilancia ambiental se realiza sobre la base de los resultados obtenidos en un monitoreo ambiental. Dicha vigilancia se realiza con la finalidad de observar periódicamente el comportamiento de dichos componentes en el tiempo.



### PLAN DE INSTRUMENTOS NORMATIVOS

Indique si cuenta con instrumentos normativos que detallen el ejercicio de las funciones de fiscalización ambiental a cargo de la EFA:

N°	Función (*)	Sí	No	Detalle del instrumento normativo aprobado		Observaciones
				Normas de la EFA que reglamentan la función	Fecha de publicación en el Peruano	
	Evaluación					
	Supervisión					

(\*) Conforme a las competencias atribuidas por Ley a la

(\*) En el aplicativo Planefla, esta fila sólo se habilita para Gobiernos Locales, Autoridad Nacional del Agua (ANA) y OEFA.

(\*\*) En el aplicativo Planefla, esta fila no se habilita para la Autoridad Portuaria Nacional.



**Programación anual de aprobación de instrumentos normativos:**

N°	Función normativa	Instrumentos normativos a aprobarse (*)	Programación anual (**)												Presupuesto anual (\$)
			ENE	FEB	MAR	ABR	MAY	JUN	JUL	AUG	SEPT	OCT	NOV	DIC	
1	Supervisión en gestión ambiental	Reglamento de supervisión ambiental del Gobierno Regional Lambayeque							X						
<b>Total</b>															

(\*) Se debe priorizar los instrumentos normativos que contribuyan al óptimo ejercicio de las funciones, que se encuentran pendientes de ser regulados por su institución.

(\*\*) Se debe indicar los meses en los cuales se va a formular y aprobar el instrumento normativo.

## 8. RESUMEN DE PROGRAMACIÓN

### V. Resumen de programación

Programación anual de actividades de fiscalización ambiental								
N°	Actividades de Fiscalización Ambiental	Unidad de medida	Programación Física				Meta anual	Presupuesto Anual (\$)
			I Trim	II Trim	III Trim	IV Trim		
I	Supervisión a Prestadores de Servicios Turísticos (Establecimientos de Hospedajes y Restaurantes)	Informe de supervisión	5	8	7	5	25	950.00
II	Fiscalización	Informes de fiscalización						
III	Programación del ejercicio de la potestad sancionadora	Expediente concluido / Porcentaje de expedientes concluidos dentro del plazo de caducidad						
<b>Total</b>							<b>25</b>	<b>950.00</b>





# 9. UNIVERSO DE ADMINISTRADO:



## DIRECTORIO DE HOSPEDAJES SIN CATEGORIA DE LA REGION LAMBAYEQUE - ENERO 2021

N°	NOMBRE COMERCIAL	DIRECCIÓN DEL ESTABLECIMIENTO	DEPARTAMENTO / PROVINCIA / DISTRITO	TELF.	HABIT.	CAMAS	RUC
1	101	Cile Gran Chimú Nro. 1895 - P.J. Antonio Raymondi	Lambayeque/Chiclayo/La Victoria	74434179	10	13	10166820320
2	4 G	Cile Los Claveros Nro. 368 - Urb. Moshoqueque	Lambayeque/Chiclayo/Jose Leonardo Ortiz	979002863	20	20	10446600091
3	Smentarios	Cile Virgen Las Mercedes - A.H. Richard Prada	Lambayeque/Lambayeque/Morrope	-	12	12	10167448939
4	Acuario	Av. Gran Chimú Nro. 1443 -	Lambayeque/Chiclayo/La Victoria	978111972	7	7	10167668475
5	Alameda	Cile El Carmen Nro. 059 - U.V. Manuel Alcantara	Lambayeque/Ferreñafe/Ferreñafe	-	20	24	10174004060
6	Alba	Prlg Los Incas Nro. 160 -	Lambayeque/Chiclayo/La Victoria	968902094	9	9	10716377607
7	Alexander	Av. Panamericana Norte Nro. 330 - Urb. Patasca I	Lambayeque/Chiclayo/Chiclayo	74270031	9	9	10165048844
8	Alexandra	Cile Elias Aguirre Nro. 1152 -	Lambayeque/Chiclayo/Chiclayo	947918216	8	8	10167912341
9	Alondra	Cile Cois Nro. 189 -	Lambayeque/Chiclayo/Chiclayo	74491095	11	11	10272609441
10	Americano	Av. Jose Balta Nro. 1169 -	Lambayeque/Chiclayo/Chiclayo	74491777	18	18	10164704993
11	Apples	Cile 28 De Julio Nro. 467 -	Lambayeque/Chiclayo/Monsefu	941895558	9	9	10166285831
12	Arcangel	Cile Nicanor Carmona (Segundo Piso) Nro. 342 Int. A -	Lambayeque/Ferreñafe/Ferreñafe	74286485	9	11	20479778273
13	Arica	Cile Arica Nro. 825 Int. A -	Lambayeque/Chiclayo/Chiclayo	74490371	22	22	10164768398
14	Batán Del Inca	Cile Ferreñafe Nro. 132 - Urb. San Lorenzo	Lambayeque/Chiclayo/Jose Leonardo Ortiz	74439033	17	17	10454364371
15	Bello Momentos	Via Sector Ex-Cemento Mz. H Lt. 17a -	Lambayeque/Chiclayo/Cayalti	-	-	-	10181366902
16	Bernilla	Av. Andres A. Caceres Nro. 476 -	Lambayeque/Lambayeque/Lambayeque	74434179	12	16	10432186488
17	Bolognesi	Prlg Bolognesi Nro. 128 Lt. 11 - P.J. Villa Santuario De La Paz	Lambayeque/Chiclayo/Pimentel	983449929	10	10	10413392131
18	Bosque De Poma	Cile Corazon De Jesus Nro. 465 - I	Lambayeque/Lambayeque/Pacora	943877259	6	6	10467748942
19	Briza Marina	Car. A Pimentel Mz. A Lt. 09 Km. 4.5 - A.H. Vista Hermosa	Lambayeque/Chiclayo/Pimentel	74636300	6	6	10165931781
20	Caribe	Cile Tarapaca Nro. 431 - Ag. Campodonico (II Sector)	Lambayeque/Chiclayo/Chiclayo	325530	9	9	10164770686
21	Casa Malambo	Via El Algarrobal - Cas. Collique Bajo	Lambayeque/Chiclayo/Safia	-	-	-	20539000463
22	Caseña De Pimentel	Cile Nueva Estacion Nro. 116 -	Lambayeque/Chiclayo/Pimentel	74484778	7	8	10401425391
23	Cenepario	Cile Union Nro. 940 -	Lambayeque/Ferreñafe/Ferreñafe	-	7	8	10805310770







N°	NOMBRE COMERCIAL	DÓN DEL ESTABLECIMIENTO	DEPARTAMENTO / PROVINCIA / DISTRITO	TELF.	HABIT.	CAMAS	RUC
24	Central	Ci. 134 -	Lambayeque/Lambayeque/Lambayeque	74435363	6	6	10175414148
25	Chamaco	Vil. ro -	Lambayeque/Chiclayo/Tuman	958672144	6	6	10165874949
26	Chang	Ci. Sebastian Oneto Nro. 380 -	Lambayeque/Lambayeque/Lambayeque	958531689	7	7	10175254175
27	Chiclayo	Av. Pedro Ruiz Nro. 983 -	Lambayeque/Chiclayo/Chiclayo	74206125	17	17	10166669338
28	Chimu	Av. Balta Nro. 1275 - Ci. Chiclayo	Lambayeque/Chiclayo/Chiclayo	-	15	22	10164396067
29	Cielo Azul	Av. Los Amautas Nro. 1315 - Ag. Cercado	Lambayeque/Chiclayo/La Victoria	74421064	12	12	10167506718
30	Cinco Esquinas	Ci. San José Nro. 1181 -	Lambayeque/Chiclayo/Chiclayo	74208742	6	6	10164302178
31	Club El Tumi	Car. A Monsefu Mz. A Lt. 26 - Fnd. El Palmo	Lambayeque/Chiclayo/Monsefu	924912662	16	16	20110591391
32	Colonial	Ci. Lora Y Lora Nro. 344 - Urb. El Porvenir	Lambayeque/Chiclayo/Chiclayo	74234634	12	14	10164636211
33	Concordia	Ci. 7 De Enero Nro. 235 - Urb. San Eduardo	Lambayeque/Chiclayo/Chiclayo	74209423	18	20	20480645741
34	Corazon De Jesus	Ci. 7 De Enero Nro. 1138 -	Lambayeque/Chiclayo/Chiclayo	74270705	12	15	10165452343
35	Coricancha	Ci. Coricancha Nro. 226 -	Lambayeque/Chiclayo/La Victoria	74650980	18	18	10476887092
36	Costa Rica	Ci. Amazonas 249 Nro. 249 -	Lambayeque/Chiclayo/Chiclayo	958438464	25	25	20602876951
37	Country House Los Angeles	Via Predio Rural Los Angeles - Zn. Sector San Nicolas	Lambayeque/Chiclayo/Jose Leonardo Ortiz	-	13	13	10081819306
38	Cristian, Maicol Y Piero	Ci. San Martin Mz. 24 Lt. 8 -	Lambayeque/Lambayeque/Olmos	74427887	12	12	10176405452
39	Cruz De Chalpon	Ci. San Julian Nro. 455 - Ag. Cercado	Lambayeque/Lambayeque/Motupe	74313044	10	10	10175739691
40	D Vita	Av. Victor Raul Haya De La Torre Nro. 281 - P.J. Mesones Muro	Lambayeque/Chiclayo/Chiclayo	-	6	6	10167893479
41	Detalles	Ci. Mz "A" Lote 43 - Urb. Ministerio Público	Lambayeque/Chiclayo/Chiclayo	962523211	6	6	10166820320
42	Diego	Via Mz. C - Lote 18 - Urb. Las Mercedes	Lambayeque/Chiclayo/Pimentel	979610210	6	6	10175452716
43	Don Juanito	Ci. Santo Toribio Nro. 258 -	Lambayeque/Chiclayo/Safia	979547370	7	9	10098598206
44	Don Toby	Via Mz F - Lote 11 - Urb. Manuel Alcantara I)	Lambayeque/Ferreñafe/Ferreñafe	74769625	10	10	10174008219
45	Dos Delfines	Car. Panamericana Km. 7.65 - P.J. Chosica Del Norte	Lambayeque/Chiclayo/La Victoria	74310661	20	20	20479653225
46	Dulce Sueños	Ci. John F. Kennedy Nro. 561 - Urb. Bolognesi (Segundo Piso)	Lambayeque/Chiclayo/Jose Leonardo Ortiz	74438557	17	34	10443846781
47	Dulce Sueños II	Ci. La Union Nro. 2080 - I)	Lambayeque/Chiclayo/La Victoria	978877374	8	8	10454613380
48	Ecogrupos	Ci. Emiliano Niño Nro. 1668 -	Lambayeque/Lambayeque/Lambayeque	74281385	13	14	10176285376
49	Ecographia	Av. Prolongación Ramon Castilla - Ci. Santa Rosa	Lambayeque/Chiclayo/Santa Rosa	955452703	66	66	20271407263





N°	NOMBRE COMERCIAL	DON DEL ESTABLECIMIENTO	DEPARTAMENTO / PROVINCIA / DISTRITO	TELF.	HABIT.	CAMAS	RUC
50	El Abasto	Clk	Lambayeque/Chiclayo/Cayalti	988410166	15	15	10477426056
51	El Amigo	Pj.	Lambayeque/Lambayeque/Motupe	982938351	8	8	10175393540
52	El Bosque	Ca. Conquista Mz "H" Lote 35 - U.V. Héctor Aurich	Ferreñafe / Ferreñafe / Ferreñafe	998890905	7	7	10407403547
53	El Choloque Hacienda	Car. Antigua Carretera Panamericana Norte Km 55 - Desvío Mano Izquierda Ch	Lambayeque/Lambayeque/Motupe	-	6	14	20480005334
54	El Cruceñito	Av. Los Incas Nro. 692	Lambayeque/Lambayeque/Morropo	961584454	13	13	10175664781
55	El Descanso	Cile 07 De Junio Nro. 74 - Zn. Villa Santa Rosa	Lambayeque/Chiclayo/Tuman	74797148	6	6	10165786861
56	El Diamante	Cile Andres Razuri Nro. 367 - CL Cercado - 2° Piso	Lambayeque/Chiclayo/Chiclayo	74600384	6	6	10435071835
57	El Doc	- Cas. La Pintada	Lambayeque/Lambayeque/Tucume	074-693007	9	10	20552269111
58	El Encanto	Av. Saenz Peña Nro. 1329 -	Lambayeque/Chiclayo/Chiclayo	978410423	14	1400	20488077041
59	El Gringo	Cile Manuel Orellana Nro. 388 - Urb. Latina	Lambayeque/Chiclayo/Jose Leonardo Ortiz	317145	18	18	20479978108
60	El Gringo II	Av. Jose Balta Nro. 3062 - P.J. Urmunaga	Lambayeque/Chiclayo/Jose Leonardo Ortiz	256364	18	18	20479978108
61	El Gringo N	Cile Junin Nro. 220 - (I)	Lambayeque/Chiclayo/Eten Puerto	74414318	6	6	10165208850
62	El Limon De Oro	Cile San Martin Nro. 324 -	Lambayeque/Lambayeque/Olmos	978014661	6	6	10468968768
63	El Marquez	Cile Real Nro. 278 - (Costado De La Iglesia De Pisci)	Lambayeque/Chiclayo/Pisci	74434312	6	6	10087544031
64	El Norteno	Cile Juan Buendia Nro. 259 Int. 2° Piso - Lo. Patasca	Lambayeque/Chiclayo/Chiclayo	74231475	18	18	10771328968
65	El Olmo	Cile Las Dalias Nro. 191 -	Lambayeque/Lambayeque/Olmos	74318541	19	19	10176058043
66	El Oscar Hospedaje	Av. Manuel Seoane Nro. 1826 -	Lambayeque/Chiclayo/La Victoria	74258361	65	65	20480793855
67	El Pacifico	Cile El Comercio Nro. 204 Mz. J Lt. 12 - Zn. Posope Alto	Lambayeque/Chiclayo/Patapo	74428013	10	10	10165758914
68	El Paraiso Jireh	Cile Juan Fanning Nro. 218 -	Lambayeque/Chiclayo/Chiclayo	74205912	22	22	20561322105
69	El Provinciano	Cile Arica Nro. 1112 -	Lambayeque/Chiclayo/Chiclayo	232256	16	22	10166353632
70	El Rico Amanecer	Av. Los Incas Nro. 315 Mz. K Lt. 4b - Urb. El Jockey	Lambayeque/Chiclayo/La Victoria	952656293	12	12	20524145121
71	El Sagitario	Cile Venezuela Nro. 2335 -	Lambayeque/Chiclayo/Jose Leonardo Ortiz	952509213	8	8	10482033844
72	El Seguro	Cile Tarata Nro. 500 - Urb. Campodonico	Lambayeque/Chiclayo/Chiclayo	943868865	6	6	10468089799
73	El Servicio	Av. El Maestro Nro. 220 - Zn. Panamericana Norte	Lambayeque/Lambayeque/Motupe	74284297	15	15	10175718295
74	El Sure	Car. Chiclayo A Chongoyape Km. 33 -	Lambayeque/Chiclayo/Tuman	74312232	6	6	10407248070







N°	NOMBRE COMERCIAL	DÓN DEL ESTABLECIMIENTO	DEPARTAMENTO / PROVINCIA / DISTRITO	TELF.	HABIT.	CAMAS	RUC
75	El Tigre	Av. 5 -	Lambayeque/Chiclayo/Jose Leonardo Ortiz	74507401	14	14	10421051386
76	El Torito	Via - Pt. Tocmoche	Lambayeque/Chiclayo/Chongoyape	952818018	7	7	10460733044
77	El Trebol	Calle Colis Este Nro. 167 -	Lambayeque/Chiclayo/Chiclayo	74234663	12	12	10166168045
78	El Tunel	Calle Casimiro Chuman Nro. 249 - Ag. Centro	Lambayeque/Ferreñafe/Pueblo Nuevo	74586641	10	10	10458826361
79	Emely	Calle Los Amautas Nro. 328 -	Lambayeque/Chiclayo/La Victoria	74217336	17	17	10167322455
80	Eros	Calle Las Margaritas Nro. 179 - Urb. Carlos Stein Chavez	Lambayeque/Chiclayo/Jose Leonardo Ortiz	74628194	10	10	10273696313
81	España	Av. Miguel Grau 1508 Nro. 1508 -	Lambayeque/Chiclayo/La Victoria	987009935	14	14	10476061992
82	Euro Suites	Av. Sacahuaman Nro. 159 Mz. 16 Lt. 4 -	Lambayeque/Chiclayo/La Victoria	981802001	19	19	20539156391
83	Florida	Calle Siete De Enero Nro. 1687 -	Lambayeque/Chiclayo/Chiclayo	74238725	14	14	20271978414
84	Frente Al Mar	Calle Alfonso Ugarte Nro. 388 -	Lambayeque/Lambayeque/San Jose	935019136	8	8	10418632297
85	Gato'S	Av. Francisco Bolognesi Nro. 1312 -	Lambayeque/Chiclayo/Chiclayo	74226626	11	11	10165053350
86	Geminis	Av. Jorge Chavez Nro. 135 - P.J. Suazo	Lambayeque/Chiclayo/Chiclayo	964842270	6	6	10274370471
87	Genesis	Calle America Nro. 535 -	Lambayeque/Chiclayo/Jose Leonardo Ortiz	74226453	6	6	10436048187
88	Gozo	Av. Venezuela Nro. 1560 - P.J. Urrunaga	Lambayeque/Chiclayo/Jose Leonardo Ortiz	-	10	10	10174503511
89	Grover	Calle Pirañas Nro. 835 - Urb. San Isidro	Lambayeque/Chiclayo/Chiclayo	962978098	11	11	10096519171
90	HM I	Calle 7 De Enero Nro. 1408 -	Lambayeque/Chiclayo/Chiclayo	74224092	16	16	10708957815
91	Horitas De Amor	Calle San Fernando Int. 285 - Sector Nuevo San Lorenzo	Lambayeque/Chiclayo/Jose Leonardo Ortiz	956413875	8	8	10164442891
92	Hosteria San Roque	Av. Dos De Mayo Nro. 437 - Ag. Centro	Lambayeque/Lambayeque/Lambayeque	74282860	20	89	20480055862
93	Huaca De Piedra	Car. Chiclayo - Illimo - Cas. Huaca De Piedra	Lambayeque/Lambayeque/Illimo	979014584	8	16	20539056094
94	J Y S	Calle Juan Fanning Nro. 312 -	Lambayeque/Chiclayo/Chiclayo	74234915	8	10	10164535768
95	Jhonson	Calle Jhonson Nro. 175 - P.J. Urrunaga Iv Sector	Lambayeque/Chiclayo/Jose Leonardo Ortiz	968894882	7	7	10165833002
96	Jmartinz	Av. Los Andes Nro. 1275 -	Lambayeque/Chiclayo/La Victoria	74217161	18	21	10164522631
97	Jonathan	Calle Santa Maria li -	Lambayeque/Chiclayo/Cayalti	979361005	6	6	10166069993
98	Juanfermendo	Calle Agustin Vallejos Zavala Nro. 999 - Ba. Cerropon	Lambayeque/Chiclayo/Chiclayo	979156980	10	10	10167616874
99	Kanawira	Calle 7 De Enero Nro. 980 -	Lambayeque/Chiclayo/Chiclayo	74235648	8	8	10166445227
100	Kanawira	Clj, Playa Las Rocas Nro. S/N - Ag. Pampas De Pimentel Hospedaje Turistico Katuwira Eco Lodge	Lambayeque/Chiclayo/Pimentel	979723360	6	6	10164591803





N°	NOMBRE COMERCIAL	DEN DEL ESTABLECIMIENTO	DEPARTAMENTO / PROVINCIA / DISTRITO	TELF.	HABIT.	CAMAS	RUC
101	Kristal Azul	Calte Nro. 770 Mz. 36 Lt. 2 Km. 4 - Zn.	Lambayeque/Chiclayo/La Victoria	956924318	6	6	10167063191
102	Kullayki Piruw	Nro. 121 - Urb. Santa Victoria	Lambayeque/Chiclayo/Chiclayo	979605465	6	6	20488074700
103	La Escondida	Via Sector Pampa El Toro - Zn. Sector Pampa El Toro	Lambayeque/Chiclayo/Tuman	964584141	7	7	10461928167
104	La Esquina Del Placer	Av. Santa Victoria Nro. 654 - Urb. Santa Victoria	Lambayeque/Chiclayo/Chiclayo	987009935	10	10	10167575124
105	La Flor De Santa Fe	Calle Agricultura Mz. 3 Lt. 45 - A.H. Ampliación Saul Cantoral	Lambayeque/Chiclayo/Jose Leonardo Ortiz	968567323	10	10	10164230142
106	La Jungla	Calle Victor Raúl H De La Torre Nro. 2760 -	Lambayeque/Chiclayo/La Victoria	504064	20	40	10166396030
107	La Marina	Av. Marina Nro. 330 - P.J. Ramon Castilla	Lambayeque/Lambayeque/Lambayeque	-	14	14	20600119789
108	La Posada	Calle Alfonso Ugarte Nro. 491 -	Lambayeque/Chiclayo/Pimentel	74484894	7	7	10215603178
109	La Posada De Balta	Av. Jose Balta Nro. 1233 - Ag. Centro {}	Lambayeque/Chiclayo/Chiclayo	234436	13	20	10164221330
110	La Posada Del Sol	Calle Convento -	Lambayeque/Lambayeque/Tucume	995314622	7	7	10256363548
111	La Profesora	Calle Plazuela Unión Nro. 169 -	Lambayeque/Chiclayo/Chiclayo	74277520	9	9	10414176262
112	La Via	Calle Sn Mz. A Lt. 32 - Urb. Ciudad Del Chofer	Lambayeque/Chiclayo/Chiclayo	979569379	16	16	10339545524
113	Las Gaviotas	Calle Mariscal Sucre Nro. 720 -	Lambayeque/Chiclayo/Eten Puerto	74414021	15	22	10164604573
114	Las Piletas	Av. Venezuela Nro. 2447 - Ag. Cpm Barsalio	Lambayeque/Chiclayo/Jose Leonardo Ortiz	978974876	20	22	10472352224
115	Las Pirkas	Car. Panamericana Antigua Km. 32.5 - Fu. San Vicente	Lambayeque/Lambayeque/Jayanca	978887591	22	22	20487858081
116	Latino	Calle Santiago Casinelli Nro. 352 - Urb. Latina	Lambayeque/Chiclayo/Jose Leonardo Ortiz	-	14	14	10167672961
117	Leguia	Av. Augusto B. Leguia Nro. 105 - Urb.	Lambayeque/Chiclayo/Chiclayo	74273396	29	36	10165459704
118	Leo	Calle Sector 5 Mz. F Lt. 8 - Zn. 5	Lambayeque/Chiclayo/Pomacocha	979034943	18	18	20600579500
119	Li & Vi	Av. Pedro Ruiz Nro. 1540 - Urb. Campodonico	Lambayeque/Chiclayo/Chiclayo	74604035	14	14	10164550619
120	Libertador	Av. Los Incas Nro. 115 -	Lambayeque/Chiclayo/La Victoria	74231631	13	18	10164670533
121	Lisahe	Av. Tarapaca Nro. 505 -	Lambayeque/Chiclayo/Dyotun	979666972	15	15	20601349460
122	Los Algarrobos	Calle Sinelli Nro. 356 - Urb. Miraflores	Lambayeque/Chiclayo/Chiclayo	074-603256	6	6	10335873900
123	Los Angeles	Calle Andres Razuri Nro. 104 -	Lambayeque/Chiclayo/Chiclayo	74236382	64	122	10165327905
124	Los Angeles	Pj. Los Claveles Nro. 191 -	Lambayeque/Lambayeque/Lambayeque	74618686	8	8	10479947487
125	Los Campesinos	Av. Paseo De La Reforma Nro. 110 -	Lambayeque/Chiclayo/Cayalti	74504025	9	9	10166051008







N°	NOMBRE COMERCIAL	DIRECCIÓN DEL ESTABLECIMIENTO	DEPARTAMENTO / PROVINCIA / DISTRITO	TELF.	HABIT.	CAMAS	RUC
126	Los Espejos	Cllk	Lambayeque/Chiclayo/Chiclayo	74	6	6	10165517003
127	Los Horcones De Tucume	Cllk	Lambayeque/Lambayeque/Tucume	998025205	12	25	20479897442
128	Los Libertadores	Cllk Las Gardenias Nro. 150 - P.J. La Primavera	Lambayeque/Chiclayo/Jose Leonardo Ortiz	74250411	6	6	10274096166
129	Los Lirios	Av. Saenz Peña Nro. 100 -	Lambayeque/Chiclayo/Monsefu	74411522	14	14	10166672533
130	Los Pinos	Via Sector Los Pinos Mz. 92 Lt. 013 -	Lambayeque/Chiclayo/Patapo	74458779	7	7	10165679828
131	Los Pinos	Prlg Augusto B. Leguia Nro. 797 - A.H. Cruz De La Esperanza	Lambayeque/Chiclayo/Chiclayo	74618840	10	10	10454364371
132	Los Sauces	Av. San Martín Mz. 27 Lt. 7 - Zn. Sector Naranjo	Lambayeque/Chiclayo/Tuman	976584577	6	6	10272883195
133	Los Simpsons	Cllk Mz "A" Lote 09 -	Lambayeque/Chiclayo/Pomalca	971138755	16	16	10751944425
134	Luz	Cllk A Nro. 298	Lambayeque/Lambayeque/Pacora	74495318	13	13	10088208159
135	Made	Cllk Virrey Toledo Nro. 851 Int. 2° Piso - P.J. Atusparias	Lambayeque/Chiclayo/Jose Leonardo Ortiz	979478797	7	7	10167484331
136	Magdalena	Av. Balta Nro. 1870 -	Lambayeque/Chiclayo/Jose Leonardo Ortiz	74439940	13	13	10165343811
137	Marabu	Av. Antenor Orrego Nro. 910 - Ci. La Victoria	Lambayeque/Chiclayo/La Victoria	74215343	10	10	10400831519
138	Maracana	Av. Jose Leonardo Ortiz Nro. 439 Int. 2° Piso - Ag. Centro (A Dos Puertas De La Pre)	Lambayeque/Chiclayo/Chiclayo	963986924	22	22	10167127113
139	Marañon	Via Cois Nro. 165 -	Lambayeque/Chiclayo/Chiclayo	74227012	19	27	10337803283
140	Maria Joaquina	Cllk Antenor Orrego Nro. 1630 -	Lambayeque/Chiclayo/La Victoria	74215482	26	26	20480691009
141	Mariana	Av. Tarapaca Nro. 537 - Ag. Centro Oyotun (I)	Lambayeque/Chiclayo/Oyotun	074-636396	31	31	10279799331
142	Marros	Cllk 6 Mz. 15 Lt. 18 - P.J. San Martín	Lambayeque/Lambayeque/Lambayeque	965098883	11	11	10278481471
143	Mary	Av. Emiliano Niño Mz. E Lt. 15 - A.H. Montes De La Virgen	Lambayeque/Lambayeque/Lambayeque	74285069	6	6	10411033851
144	Maya	Jr. Alfonso Ugarte Nro. 1321 -	Lambayeque/Chiclayo/Chiclayo	74619532	10	10	10179299505
145	Mi Adriancito	Cllk Convento Nro. 170 -	Lambayeque/Lambayeque/Tucume	962936980	6	6	10756862613
146	Mi Consuelo	Cllk Cassinelli Nro. 342 - Urb. Latina	Lambayeque/Chiclayo/Jose Leonardo Ortiz	74250359	19	38	20480244169
147	Mi Consuelo II	Cllk Las Esmeraldas - Urb. Carlos Stein	Lambayeque/Chiclayo/Jose Leonardo Ortiz	74250506	14	28	20480244169
148	Mi Consuelo T.	Cllk Viru Nro. 400 -	Lambayeque/Chiclayo/La Victoria	74222876	9	9	10031250442
149	Mi Consuelo	Av. Andres A. Caceres Nro. 1049 -	Lambayeque/Lambayeque/Lambayeque	979089978	10	10	10410937706
150	Mi Gabriela	Cllk Union Nro. 155 - Urb. Campodonico	Lambayeque/Chiclayo/Chiclayo	74274470	11	13	10165052035





N°	NOMBRE COMERCIAL	DIRECCION DEL ESTABLECIMIENTO	DEPARTAMENTO / PROVINCIA / DISTRITO	TELF.	HABIT.	CAMAS	RUC
151	Mi Jeancarlos	Cli	Lambayeque/Chiclayo/Chiclayo	74234550	8	8	10164541865
152	Mi Lucila	Cli	Lambayeque/Lambayeque/Motupe	74454848	7	9	10175742986
153	Mi Tesoro	Cli La Colla Nro. 1346	Lambayeque/Chiclayo/La Victoria	74224845	6	2	10277322621
154	Miami Beach	Jr. Teniente Pinglo Nro. 169 -	Lambayeque/Chiclayo/Chiclayo	74227116	40	66	20480459793
155	Mil Amores	Av. Fernando Belaunde Nro. 1050 -	Lambayeque/Chiclayo/Chiclayo	966910500	8	8	10275408315
156	Miraflores	Pj. Las Casuarinas Mz. J Lt. 6 -	Lambayeque/Chiclayo/Pomaka	950815414	6	6	10164509309
157	Mis Recuerdos	Cli Nazareth Nro. 704 Int. 2° Piso - P.J. Zamora	Lambayeque/Chiclayo/Chiclayo	74237728	9	12	10166784340
158	Modelo	Cli Melchor Sevilla Nro. 816 - Urb. Proceres De La Independencia	Lambayeque/Lambayeque/Lambayeque	955546273	6	6	10175427509
159	Nir	Av. Venezuela Nro. 1530 -	Lambayeque/Chiclayo/Jose Leonardo Ortiz	979546451	8	8	10404065381
160	Nuestro Señor De La Misericordia	Cli Lima Nro. 316 - Br. (Centro Pimentel)	Lambayeque/Chiclayo/Pimentel	979742701	17	17	10416216351
161	Nueva Jerusalem II	Cli Jose Pardo Nro. 216 -	Lambayeque/Chiclayo/Chiclayo	74238596	30	53	20437503720
162	Nuevo Horizonte	Cli San Antonio Nro. 1368 -	Lambayeque/Chiclayo/Jose Leonardo Ortiz	976828473	12	12	10453518600
163	Oasis	Via Mz "K Lote 112 - Urb. Ciudad Del Chofer	Lambayeque/Chiclayo/Chiclayo	74207934	6	6	10232675999
164	Oasis	Cli Lora Y Cordero Nro. 858 -	Lambayeque/Chiclayo/Chiclayo	7427212014	20	35	20480396007
165	Open	Av. Andres Avellino Caceres Nro. 800 - Ag. Centro (En Antena Radio Naylamp)	Lambayeque/Lambayeque/Lambayeque	74633232	6	6	10456146045
166	Osadia	Cli San Martin Nro. 2254 - Urb. Carlos Stein Chavez	Lambayeque/Chiclayo/Jose Leonardo Ortiz	974914253	14	14	20602220029
167	Oscand	Cli Atahualpa Nro. 815 -	Lambayeque/Lambayeque/Olmos	74487902	8	8	10451969167
168	Panamericano	Cli Cois Nro. 149 -	Lambayeque/Chiclayo/Chiclayo	74224448	22	22	10167987767
169	Paraíso Del Norte	Cli Alfredo Lapoint Nro. 650 -	Lambayeque/Chiclayo/Chiclayo	-	13	13	10089066927
170	Paris	Cli Manuel Suarez Nro. 0139 - Urb. San Luis	Lambayeque/Chiclayo/Chiclayo	74492016	17	17	17103557615
171	Pasion	Av. Agricultura Mz. A1 Lt. 10 - P.J. Saul Cantoral	Lambayeque/Chiclayo/Chiclayo	74438831	7	7	10475732729
172	Patazca	Cli Lora Y Lora Nro. 545 Int. A - Urb. Patazca	Lambayeque/Chiclayo/Chiclayo	-	10	10	10803513525
173	Princesa Blanca	Cli Universidad Tecnica Del Callao Nro. 101 Mz. 1 Lt. 32 - P.J. Cerropon	Lambayeque/Chiclayo/Pimentel	-	18	18	20480699085
174	Princesa Blanca	Cli Mariano Melgar (Cerca Al Museo Tumbas Reales) Nro. 188 - Urb. Proceres De La Independencia	Lambayeque/Lambayeque/Lambayeque	207484799	17	18	10175367549







N°	NOMBRE COMERCIAL	DENOMINACIÓN DEL ESTABLECIMIENTO	DEPARTAMENTO / PROVINCIA / DISTRITO	TELF.	HABIT.	CAMAS	RUC
175	Puerta Azul	Via Puerta Azul	Lambayeque/Lambayeque/Lambayeque	74281741	7	7	10175343640
176	Quinta Azul	Km 04 - Lo. Chosica Del Norte	Lambayeque/Chiclayo/La Victoria	74234562	10	10	10272797591
177	Quyllur	Clle 25 - Mz H Lote 04 - Zn. Sector 20 De Enero	Lambayeque/Chiclayo/Pomalca	959500338	10	10	10164256010
178	Ramos	Av. Tarapaca Nro. 124 Int. 2A* Piso -	Lambayeque/Chiclayo/Oyotun	951772644	15	15	10165659959
179	Real	Clle Industrial Nro. 705 - P.J. Jose Barsallo	Lambayeque/Chiclayo/Jose Leonardo Ortiz	920516135	19	19	10731476638
180	Real Plaza	Clle Arenales Nro. 325 - P.J. Diego Ferre	Lambayeque/Chiclayo/Chiclayo	97201519	11	11	10463704363
181	Refugio	Clle Alfonso Ugarte Nro. 1424 -	Lambayeque/Chiclayo/Chiclayo	74204862	12	14	10164072199
182	Renzo	Clle Diego Ferre Nro. 437 -	Lambayeque/Chiclayo/Eten	74786400	8	10	10167327651
183	Reque	Clle Mariscal Castilla Nro. 451 -	Lambayeque/Chiclayo/Reque	74484166	9	9	10243898477
184	Royal Imperial	Clle Ayaviri Mz. A Lt. 26 - P.J. Luis A. Sanchez	Lambayeque/Chiclayo/Chiclayo	74629048	7	8	10167814595
185	Royal Suite	Clle Sacsahuaman Nro. 159 -	Lambayeque/Chiclayo/La Victoria	74215300	16	16	20479653144
186	Ruby	Clle Angel Gonzales Castro Nro. 531 - Ag. Cpm Toribia Castro (A Un Costado De La Posta De Salud)	Lambayeque/Lambayeque/Lambayeque	74281215	7	7	10176103308
187	Sagitario	Clle Los Claveles Nro. 126	Lambayeque/Chiclayo/Jose Leonardo Ortiz	254465	12	12	10164568500
188	Said	Clle Los Claveles Nro. 541 - P.J. Villavicencio	Lambayeque/Lambayeque/Olmos	966542612	23	23	10402972705
189	San Francisco	Clle 28 De Julio Nro. 243 -	Lambayeque/Chiclayo/Monsefu	964566885	6	6	10165590878
190	San Jose	Clle Juan Cuglievan Nro. 1370 -	Lambayeque/Chiclayo/Chiclayo	273394	16	23	10164443855
191	San Juan	Clle Simon Bolivar Nro. 510 - Ag. Moshoqueque	Lambayeque/Chiclayo/Jose Leonardo Ortiz	74223552	11	18	10447197672
192	San Luis	Clle Los Claveles Nro. 121 - Urb. Bolognesi	Lambayeque/Chiclayo/Jose Leonardo Ortiz	971843514	6	6	10165279633
193	San Pablo	Av. Nicanor Carmona Nro. 308 -	Lambayeque/Ferreñafe/Ferreñafe	969041952	6	6	10174009169
194	San Patricio	Av. Mexico Oeste Nro. 2026 Int. 2º Piso - P.J. Jose Barsallo	Lambayeque/Chiclayo/Jose Leonardo Ortiz	74250880	24	29	10167687232
195	Santa Ana	Av. Victor Raul Haya De La Torre Nro. S/N	Lambayeque/Chiclayo/Saña	431052	9	18	20174695840
196	Santa Ana	Clle Antenor Orrego Nro. 370 - P.J. Santa Ana (Entre San Pedro y Venezuela)	Lambayeque/Chiclayo/Jose Leonardo Ortiz	74251166	20	20	20479623822
197	Santa Clara	Clle Cois Nro. 151 - Ag. Cercado (I)	Lambayeque/Chiclayo/Chiclayo	74325355	10	10	20487571629
198	Santa Maria	Av. 1ro De Mayo Nro. 379 - Urb. Buenos Aires	Lambayeque/Chiclayo/Chiclayo	74205023	21	26	20480496214
199	Santa Rosa	Av. Sanz Peña Nro. 448 - Urb. Campodonico	Lambayeque/Chiclayo/Chiclayo	920094006	7	7	10166663704





N°	NOMBRE COMERCIAL	DIRECCIÓN DEL ESTABLECIMIENTO	DEPARTAMENTO / PROVINCIA / DISTRITO	TELF.	HABIT.	CAMAS	RUC
200	Santa Rosa	Av. Te	Lambayeque/Lambayeque/Olmos	74427472	7	7	10175796423
201	Santy	Cil. Nro. 346 -	Lambayeque/Chiclayo/Cayalti	990009039	10	10	10037016182
202	Secretos	Av. Saenz Peña Nro. 938 - Ag. Centro De Chiclayo (I)	Lambayeque/Chiclayo/Chiclayo	74237470	6	12	10466981694
203	Secretos A	Calle Industrial Nro. 727 - Urb. Barsalio	Lambayeque/Chiclayo/Jose Leonardo Ortiz	978083330	12	12	10165287920
204	Señor Cautivo De Ayabaca	Av. Santo Domingo Nro. 810 -	Lambayeque/Lambayeque/Olmos	74427009	17	17	20600718151
205	Señor De Los Milagros	Calle Los Guabos Nro. 251 - Urb. Santa Victoria	Lambayeque/Chiclayo/Chiclayo	74602416	16	16	104733318186
206	Simpatico Peru	Calle Paredes Nro. 922 - (I)	Lambayeque/Lambayeque/Ililimo	74422316	7	7	10176142109
207	Socota	Calle Cois Nro. 126 - Ag. Ups Cois	Lambayeque/Chiclayo/Chiclayo	74239676	18	23	10167987767
208	Sol De Oro	Calle Santa Ana Nro. 525 -	Lambayeque/Lambayeque/Morrope	74779910	14	14	10176132308
209	Sol Del Norte	Calle Faustino Sanchez Carrion Nro. 121 - P.J. Suazo	Lambayeque/Chiclayo/Chiclayo	707468358	15	18	10167683679
210	Sol Del Norte II	Calle Leoncio Prado Nro. 942 -	Lambayeque/Chiclayo/Chiclayo	-	7	7	10167683679
211	Sol y Luna	Calle Ollantay Mz. H Lt. 27 - Urb. El Jockey	Lambayeque/Chiclayo/La Victoria	74221040	6	6	10266379442
212	Sombrego De Paja	Calle Juan Fanning Nro. 224 - (Enterada Coliseo Mcdto Modelo)	Lambayeque/Chiclayo/Chiclayo	74326492	7	11	10273610184
213	Sonnestrasse	Calle Miguel Grau Nro. 140 Int. A -	Lambayeque/Chiclayo/Pimentel	74508456	9	9	10176403042
214	Suite Vip	Car. Panamericana Norte Km. 755 - Zn. Callanca	Lambayeque/Chiclayo/Monsefu	74310661	20	20	20479653225
215	Suker	Calle Siete De Enero Nro. 315 -	Lambayeque/Chiclayo/Chiclayo	998596232	11	11	10167660091
216	Tauro	Calle Miguel Grau Nro. 285 -	Lambayeque/Lambayeque/Jayanca	979638505	7	7	10176151418
217	Valle Grande	Calle Tarata Nro. 1448 - Urb. Villavicencio	Lambayeque/Lambayeque/Olmos	74427136	10	10	10175921431
218	Valle Verde	Calle Saenz Peña Nro. 1335 -	Lambayeque/Chiclayo/Chiclayo	74274505	17	17	10167943328
219	Venus	Calle Sime Laynes Nro. 101 -	Lambayeque/Lambayeque/Jayanca	74789463	12	12	10175534801
220	Victor Hugo	Calle Mariano Quesada Nro. 183 - Urb. Proc De La Independencia	Lambayeque/Lambayeque/Lambayeque	74281275	28	28	10175343518
221	Victoria	Calle Coricancha Nro. 238 -	Lambayeque/Chiclayo/La Victoria	74315280	8	8	10272878477
222	Vip	Calle Jose Carlos Mariategui Mz. M Lt. 41 - P.J. Fuentes Linares	Lambayeque/Ferreñafe/Pueblo Nuevo	949956337	6	6	10705672330
223	Wayna Picchu	Av. Saenz Peña Nro. 2036 - Urb. Latina	Lambayeque/Chiclayo/Jose Leonardo Ortiz	998734531	14	14	10419010681
224	Yubi	Calle Victoria Nro. 535 -	Lambayeque/Lambayeque/Tucume	74422401	10	10	10176243274
225	Yubi	Av. Panamericana Norte Mz. A Lt. 17 - P.J. Luis Alberto Sanchez	Lambayeque/Chiclayo/Chiclayo	74602450	9	11	10192465350
226	Z	Calle Mariscal Castilla Nro. 118 - Ag. Centro	Lambayeque/Chiclayo/Chiclayo	74223534	6	8	10167637758





HOTELES CATEGORIA 4 ESTRELLAS

N°	NOMBRE COMERCIAL	REPRESENTANTE LEGAL	P.W.	VIA	NÚMERO	DISTRITO	PROVINCIA	TÉLEFONO	HAB.	CAM.	P.O.	CORREO ELECTRÓNICO / PÁGINA WEB
1	Casa Andina	Miranda Morales Fernando	Av.	Federico Villaruel-Urb. Los Parques	115	Chilcayo	Chilcayo	074 - 234811	72	258	12	Casa Andina
2	Casa del Sol	Carmelito García Alexander	Av.	Josef Baña	360	Chilcayo	Chilcayo	074 - 237272	90	118	48	Contabilidadchilcayo@gmail.com
3	Sunco Hotel Boutique	Neira de Coronel Lidia Susana	Ca.	Manuel María Itaga	472	Chilcayo	Chilcayo	074 - 205110	50	55	25	Administracion@suncohotel.com.pe
4	Tejas Hotel	Salazar Ruiz Luis Fernando	Ca.	Francisco Cabrera	628-632	Chilcayo	Chilcayo	074 273846	30	30	20	www.hoteltejas.com.pe
5	Win Meier	Casillo Coca Juan José	Av.	Francisco Bolognesi	756	Chilcayo	Chilcayo	074 - 238172	94	128	91	www.hotelwinmeier.com.pe
									336	500	198	

HOTELES CATEGORIA 3 ESTRELLAS

N°	NOMBRE COMERCIAL	REPRESENTANTE LEGAL	P.W.	VIA	NÚMERO	DISTRITO	PROVINCIA	TÉLEFONO	HAB.	CAM.	P.O.	CORREO ELECTRÓNICO / PÁGINA WEB
1	América	Bardales Correa Jose Robert	Av.	Luis Gonzales	943	Chilcayo	Chilcayo	074 - 229305	30	39	8	maria2361@hotmail.com
2	Americana Hotel Santa	SAVILLI Gamarra Rasmay	Ca.	Sandoz Bulvar	575	Lambayeque	Lambayeque	074 - 262883	42	42	10	
3	Aquitos	Serpentegui Rojas Zulma	Ca.	Alfonso F. Kennedy	365	J.L.O.	Chilcayo	074 - 205590	20	20	7	
4	Arauc	Ramirez Becerra Luis Alberto	Ca.	Barq. Francisco Cabrera y Grau	102	Chilcayo	Chilcayo	074 - 228673	53	81	15	Hotelarauc@hotmail.com
5	Aura	Macedo Serrano Diana Nataly	Ca.	Santa de Enero	364	Chilcayo	Chilcayo	074 - 819482	21	30	8	sara_hotel@hotmail.com
6	Cadencia Hotelera Vilmar	Milpote Torres Jose Ramos	Av.	Venezuela	1471	Moravia	Chilcayo	074 - 485817	21	21	4	
7	Calle Otari	Diaz Diaz Javier	Av.	Jose Baña	318	Chilcayo	Chilcayo	074 - 328107	23	23	8	
8	Casa Blanca	Lizarraga Hayde Cruzado Orozco	Ca.	Manuel Anaya (Urb. Los Parques)	403	Chilcayo	Chilcayo	074 - 429683	21	30	11	
9	Casa de la Luna	Davila Asenjo Dagmar Janeth	Ca.	Jose Bernardo Alcedo (Urb. Palasoa)	250	Chilcayo	Chilcayo	074 - 270156	27	33	15	
10	Casa de Turistas	Figueroa Diaz Yilda	Ca.	Santa de Enero Sur (Urb. San Esteban)	226	Chilcayo	Chilcayo	074 - 226211	22	22	8	
11	Central	Pedro Quirope Rodriguez	Ca.	San José	378	Chilcayo	Chilcayo	074 - 227028	49	89	13	hotelcentralreservas@hotmail.com
12	Costa Norte	Incio Zapata Danny	Ca.	Alfonso Ugarte	765	Chilcayo	Chilcayo	074 - 232772	24	27	14	
13	Descanso del Inca	Montaña Lopez Maria Elena	Ca.	Manuel María Itaga	326	Chilcayo	Chilcayo	074 - 327515	30	43	12	
14	El Sol	Chavez Vda. Green Anella	Jr.	Elías Aguirre	119	Chilcayo	Chilcayo	074 - 232120	54	80	10	
15	Embajador	Ramirez Chavez Maria	Ca.	Santa de Enero	1368	Chilcayo	Chilcayo	074 - 273801	23	23	3	info@hotelembajadorchilcayo.com
16	Era	Heras Quirope Juan Julio	Ca.	Vicente de la Vega	843 - 851	Chilcayo	Chilcayo	074 - 235712	21	30	8	negotium@terra.com.pe / www.erahotel.com
17	Gloria Plaza Hotel	Barral La Torre Ricardo	Av.	Miguel Grau	387	Chilcayo	Chilcayo	074 - 270744	42	58	19	
18	Gran Hotel Turis de Oro	Zarate Robles Danny Giancarlo	Ca.	Leoncio Prado	1143	Chilcayo	Chilcayo	074-227108	44	44	3	
19	Gran Spain	Orlando Obispo Campos	Av.	Luis Gonzales	1185	Chilcayo	Chilcayo	074 - 222741	31	31	13	
20	Ind Hotel	Marinval Ismael Mustafá Mustafa	Av.	Luis Gonzales	822	Chilcayo	Chilcayo	074 - 235931	65	85	42	gerencia@indhotel.com.pe / www.indhotel.com.pe
21	Jorjaya Hotel	Alajala Pedros Magali	Ca.	Alfonso Ugarte	1078	Chilcayo	Chilcayo	074-774594	30	42	10	
22	Kalu	Castro Espino William Javier	Av.	Pedro Ruiz	1038	Chilcayo	Chilcayo	074 - 228293	21	20	8	hotelkalu@hotmail.com / www.hotelkalu.com
23	Kuvasi	Koz Becerra Mercedes Isabel	Ca.	Lora y Cortero	833	Chilcayo	Chilcayo	074-475052	22	22	4	
24	Las Mijas	Simon Heredia Thomas	Av.	Los Farques (Urb. Santa Victoria)	101	Chilcayo	Chilcayo	074 - 239404	40	76	30	www.lasmiashotel.com
25	Los Tres Pinos	Chumac Medina Ana Karina	Av.	Victor R. Haya de la Torre	1258	La Victoria	Chilcayo	074 - 205287	21	21	12	
26	Lucky Star	Larios Campos Luciano	Av.	Sesquialentamiento (Urb. Santa Victoria)	777	Chilcayo	Chilcayo	074 - 221532	41	40	24	
27	Maribel	Fernandez Carina William	Ca.	Los Algarrobos (Urb. Santa Victoria)	115	Chilcayo	Chilcayo	074 - 231882	30	30	8	
28	Mediteraneo	Valderrama Heredia Erika Olenia	Ca.	La Florida - Urb. San Eduardo	740	Chilcayo	Chilcayo	978978359	21	21	4	
29	Mochila	Triguero Lizarraga Malle N.	Ca.	Tecma	815	Chilcayo	Chilcayo	074 - 206620	27	38	14	www.hotelmoche.com / reservas@hotelmoche.com
30	Myra Hotel	Regalado Vasquez Kerry Ritchar	Av.	Saenz Peña	396	Chilcayo	Chilcayo	074 - 822000	40	40	25	reservas@myrahotel.com / www.myrahotel.com
31	Paraiso	Delgado Talur Victor	Ca.	Manuel Pardo (Urb. San Luis)	648	Chilcayo	Chilcayo	074 - 239628	24	48	8	reservas@hotelparaiso.com.pe / www.hotelparaiso.com
32	Paraiso Hotel	Rico Villacorta Segundo	Av.	Pedro Ruiz	1064	Chilcayo	Chilcayo	074 - 228161	89	100	12	www.hotelparaiso.com.pe
		Villalobos Perez Jose Aldo	Ca.	Tallan y Legua (Urb. San Isidro)	296	Chilcayo	Chilcayo	978978389	21	21	4	





N°	NOMBRE COMERCIAL	REPRESENTANTE LEGAL	VIA	NÚMERO	DISTRITO	PROVINCIA	TÉLEFONO	HAB.	CAM.	P.O.	CORREO ELECTRÓNICO / PÁGINA WEB
34	Pequeña	De la Cruz Huamán Baele	de la Vega	843	Chicalayo	Chicalayo	918881159	30	48	8	
35	Rizzo	Vargas de Guerrero Ayan	de la Vega	554	Chicalayo	Chicalayo	074 - 2323564	33	33	12	www.hotelrizzo.com
36	Romero's Hotel	Romero Sanchez Segura	de la Vega	1560	Chicalayo	Chicalayo	074 - 402048	36	36	10	hotelromeros@hotelm.com / www.santitasdelchicalayo.com
37	Santa Rosa	Zapata Fernandez Luis Al	de la Vega	927	Chicalayo	Chicalayo	074 - 204411	40	109	14	
38	Solec	Salinas Bazán Jorge Isaac	Ca	129	Chicalayo	Chicalayo	074 - 475321	20	22	10	
39	Villa del Sol Hotel	Rojas Valdez Ray Janet	Av	1135 - 1137	Chicalayo	Chicalayo	074 - 221998	46	46	9	hotelvilladelosol@hotmail.com
40	Vicente de la Vega	Castillo Santa Clara	Ca	415	Chicalayo	Chicalayo	074 - 517371	63	63	9	
41	Villa Real		Ca	340	Chicalayo	Chicalayo	074 - 223794	26	26	3	
42	Villa Rita	García Uriarte Oscar Custodio	Ca	825	Chicalayo	Chicalayo	074 - 206492	24	25	8	www.hotelvillarita.com / reservas@hotelvillarita.com

1388 - 1816

#### HOTEL CATEGORÍA 2 ESTRELLAS

N°	NOMBRE COMERCIAL	REPRESENTANTE LEGAL	P.V.	VIA	NÚMERO	DISTRITO	PROVINCIA	TÉLEFONO	HAB.	CAM.	P.O.	CORREO ELECTRÓNICO / PÁGINA WEB
1	Adi	Hoyos Tarsimán Alfredo	Ca	Manuel Suarez	480	Chicalayo	Chicalayo	074 - 223549	26	25	5	
2	Aerotel	O' Mayra Ramirez Leon	Av	Francisco Bolognesi	1265	Chicalayo	Chicalayo	074 - 476550	22	22	4	
3	Alejandra	Zarain Saucedo Frederico	Ca	Andalucía	242	Chicalayo	Chicalayo	074 - 498363	32	32	6	
4	Afonso Ugarte	Ruz Campos Raúl	Ca	Afonso Ugarte	1193	Chicalayo	Chicalayo	074 - 222135	44	41	6	
5	Aurora	Rioja Tambo Faustino	Ca	Afonso Ugarte	1516	Chicalayo	Chicalayo	074 - 222763	39	52	8	
6	Bruning	Abelaz Rico Santos Enrique	Ca	Huancabamba	768	Lambayeque	Lambayeque	074 601592	26	26	5	
7	Business Cas Hotel	Torres Muñoz Adeline	Ca	Sotomayo	143 - Urb. Cruz De Chivilin	J.L.O.	Chicalayo	074 - 760673	21	21	3	zaidp@gmail.com
8	Casa Grande	Fernandez Vasquez Ana Maria	Ca	Manuel Suarez	151	Chicalayo	Chicalayo	074 - 230035	20	20	4	
9	Cascada Hotel	Mosco Linares Alberto	Ca	El Corregidor (Urb. Latina)	148	J.L.O.	Chicalayo	074 - 262132	39	39	4	
10	Cesar's Hotel	Guerrero León Livia Cecilia	Ca	Hercules Chiles	152-A	Chicalayo	Chicalayo	981605262	21	21	5	
11	Cielo Azul	Anaya Bancos Edwiga	Ca	Priscilla Puyán	118	Monrope	Lambayeque	943978183	24	24	3	
12	Costa Azul	Viquez Garduño Maria Gladys	Ca	José Pardo (P.J. Alca)	430	Chicalayo	Chicalayo	074 - 234932	46	56	7	
13	Costa Real	Vicopoma Bustamante María Consuelo	Av	México (Urb. Latina)	265	J.L.O.	Chicalayo	074 - 264752	24	24	5	
14	Cristian - Mico y Piero	Nic Osasbal Luis Alberto	Ca	San Martín	1478	Olmos	Lambayeque	963987755	51	51	4	
15	Dorcas	Sánchez Fernández Willy Denis	Ca	Horacio Padillo (Urb. Latina)	353	J.L.O.	Chicalayo	074 - 438691	26	26	5	
16	Doble A	Avellaneda Guerrero Libalt Leyla	Av	José Italia	2499	J.L.O.	Chicalayo	074 - 438159	24	33	5	
17	Domus	Karis Jesus Ernesto Caceres Taborda	Ca	Huancar	365	Olmos	Lambayeque	926625481	20	20	4	
18	Don Juan	Mendoza Vazquez Martha Maria	Av	Av. Jose Berta	3200	J.L.O.	Chicalayo	967872711	20	20	3	
19	Ejecutivos Hotel	Piero Pérez Manuel Uriel	Ca	Serie de Enero	1301	Chicalayo	Chicalayo	074 - 205147	84	94	6	
20	El Golf	Paredón Fernández Pedro Elizabeth	Av	Elvira García y García	900	Chicalayo	Chicalayo	074 - 928657	27	27	5	
21	El Mariscal	Viquez Ramos Elva	Ca	John F Kennedy	1022	J.L.O.	Chicalayo	074 - 329012	22	22	4	
22	El Mirasol	Torres Carrasco Hilda Amparo	Ca	Afonso Ugarte - PP J.J. Villavieja	1180	Olmos	Lambayeque	074 - 427820	32	46	3	
23	El Mirasol II - Rodrigo	Torres Carrasco Jessica del Pilar	Ca	Afonso Ugarte	1196	Olmos	Lambayeque	074 - 318620	21	26	4	
24	El Oscar Hotel I	Enríquez Taborda Zapata	Ca	Los Libertadores (Urb. Latina)	241	J.L.O.	Chicalayo	074 - 260389	25	25	4	
25	El Quilón	Heras Quilón Oscar Defin	Av	Elvira García y García	172	Chicalayo	Chicalayo	074 - 274931	20	24	6	
26	El Sireno	Ayala Castro Jhon Perro	Ca	San Pablo (P.J. Zama)	168	Chicalayo	Chicalayo	074 - 273297	20	25	4	hotelvilladelosol@hotmail.com
27	El Sireno II	Castro Sanchez Jorge Julio	Ca	Yahuahuas	126	La Victoria	Chicalayo	074 - 277847	20	20	3	
28	Emperador	León de Fernández América Marj	Ca	Vicente de la Vega	1267	Chicalayo	Chicalayo	943107034	25	30	6	
29	Escola	Inverciones Villa Santa El R.L.	Ca	Elva Aguirre y Juan Oguirvan	478	Chicalayo	Chicalayo	074 - 612980	20	20	7	hotelvilladelosol@hotmail.com
30	Esmeralda	Maria Norajula de Hernandez	Av	Pedro Ruiz	1046	Chicalayo	Chicalayo	074 - 221611	22	33	6	informes@hotelvilladelosol.com / www.hotelvilladelosol.com
31	Flora	Piñata Rojas Julia Aracelia	Ca	Afonso Ugarte	1444	Chicalayo	Chicalayo	074 - 270332	40	46	6	
32	Golden King Hotel	García Sobracho Manuel	Ca	Manuel Arriaga	725	Chicalayo	Chicalayo	074 - 224140	21	30	5	hotelvilladelosol@hotmail.com
33	Gran Bazar	Infante Raqueto Joel	Ca	El Corregidor (Urb. Latina)	159	J.L.O.	Chicalayo	074 - 497485	27	27	4	
34	Havel	Chung Chao Alicia Judith	Jr	Teniente Pardo	160	Chicalayo	Chicalayo	074 - 232522	47	78	4	
35	Huércula	Torres Chicon Lerin Mochterburg	Ca	Alexander Von Hambolt	1249	J.L.O.	Chicalayo	074 - 528861	20	21	5	
36	Hotel	Videla Torres Doris Carmela	Ca	Bercedine (Urb. Castilla de Oro)	112	Lambayeque	Lambayeque	074 - 262568	20	20	3	
37	Hotel	Celis Siripio Antonio Gancarlo	Ca	Arica	1166	Chicalayo	Chicalayo	074 - 203717	27	27	4	





N°	NOMBRE COMERCIAL	REPRESENTANTE U	VIA	NÚMERO	DISTRITO	PROVINCIA	TÉLEFONO	HAB.	CAM.	P.O.	CORREO ELECTRÓNICO / PÁGINA WEB
38	Italia IV	Celia Sotelo, Marco Aron	Enfero	1374	Chile	Chile	074 - 205717	37	43	3	
39	J.H.	Alejos Montero, Juan	(Urb. San Juan)	119	Chile	Chile	074 - 223811	44	55	6	
40	La Posada del Inglés	Bracamonte, Mendez Roca	8 Km. 5.8		Chile	Chile	074 - 512066	20	24	7	
41	La Posada Norteña	Jimenez, Gamarral Victor A	Logística Latina (Frente a San	375	Chile	Chile	074 - 222602	15	16	6	centrodesarrollo@hotmail.com
42	Las Palmeras	Arbilla, Gamarral Rosmary	grales (Urb. Los Pájaros)	375	Chile	Chile	074 - 221628	20	24	6	palmerahotel@hotmail.com
43	Las Palmeras	Arbilla, Gamarral Rosmary	Arbilla, Gamarral Rosmary	473	Chile	Chile	074 - 271652	27	31	8	palmerahotel@hotmail.com
44	Loza y	Perez Delgado, César	Arbilla, Gamarral Rosmary	158	Chile	Chile	074 - 222125	21	21	4	romy_news_22@hotmail.com
45	Los Cristales	Solo Herrera, Manuel Dante	Arbilla, Gamarral Rosmary	455	Chile	Chile	978091760	33	33	3	
46	Los Parques	Roque de la Cruz, Rosa	Arbilla, Gamarral Rosmary	518	Chile	Chile	074 - 214388	21	33	5	
47	Maribol	Mori Herrera, Rosa	Arbilla, Gamarral Rosmary	2217	Chile	Chile	074 - 527355	27	27	4	
48	Maribol	Univas Rojas, María Nelsa	Arbilla, Gamarral Rosmary	323	Chile	Chile	074 - 256789	21	28	6	
49	Maribol	Gamarral, Gamarral Orlando Che	Arbilla, Gamarral Rosmary	2041	Chile	Chile	074 - 254450	39	39	6	
50	Milgo	Diaz Díaz, José Jefferson	Arbilla, Gamarral Rosmary	1965	Chile	Chile	074 - 252098	20	22	5	
51	Montecito	Baca Reyes, Jorge Joaquín	Arbilla, Gamarral Rosmary	180	Chile	Chile	074 - 495326	22	22	4	
52	MS	Santibañez, Checo, César A.	Arbilla, Gamarral Rosmary	ML "Q" - L. 33	Chile	Chile	074 - 427583	35	46	5	
53	Oleppo	La Torre, Galvez Yessenia Melissa	Arbilla, Gamarral Rosmary	445 - Urb. Miraflores	Chile	Chile	074 - 487054	31	32	6	
54	Palma	Morales, Liza Oyarzabal	Arbilla, Gamarral Rosmary	978	Chile	Chile	74852754	24	24	3	
55	Palazzo	García, María Cesar Augusto	Arbilla, Gamarral Rosmary	ML SN Lote 11	Chile	Chile	074 - 205717	27	48	5	
56	Presidencial	Fernandez, Jara Lila M.	Arbilla, Gamarral Rosmary	1541	Chile	Chile	94337798	28	29	2	www.hotelpresidencialchile.com / www.hotelpresidencialchile.com
57	Primavera	Alejo Villalón, Raul	Arbilla, Gamarral Rosmary	1208	Chile	Chile	074 - 227057	21	30	4	
58	Puerto del Inca	Rosales, Elizabeth Peces, Peces	Arbilla, Gamarral Rosmary	254	Chile	Chile	074 - 235268	43	55	5	
59	Rosal Espin	Avalos, Roca Carlos E.	Arbilla, Gamarral Rosmary	664	Chile	Chile	074 - 518779	20	20	4	
60	Rivers	Rivera, Gomez, Cristóbal, Jesús	Arbilla, Gamarral Rosmary	248	Chile	Chile	074 - 283587	36	56	3	hotelriverspan@hotmail.com / hotel_riverspan@yahoo.es
61	Royal Olympic	Armas, Godoy, Javier Antonio	Arbilla, Gamarral Rosmary	425	Chile	Chile	074 - 699997	20	20	3	
62	Sagittaria	Castaño Delgado, Juan Carlos	Arbilla, Gamarral Rosmary	566	Chile	Chile	074 - 285625	17	17	4	hotelroyalolympic@gmail.com
63	Sauze	Torres, Zúñiga, Romano	Arbilla, Gamarral Rosmary	ML N° Lote 30	Chile	Chile	074 - 228555	20	26	6	
64	Sauze de Espin I	Abdo, Antonio, Fierro, Fernandez	Arbilla, Gamarral Rosmary	1466	Chile	Chile	965606777	21	21	3	
65	Sauze de Espin II	Abdo, Antonio, Fierro, Fernandez	Arbilla, Gamarral Rosmary	1473	Chile	Chile	074 - 235687	45	52	6	hotelspan@hotmail.com
66	Scoti	Moradón, Burga, Hector	Arbilla, Gamarral Rosmary	356	Chile	Chile	074 - 225884	46	58	5	
67	T11	Lozano, Saavedra, Aguilin	Arbilla, Gamarral Rosmary	924	Chile	Chile	074 - 208741	21	30	6	
68	Tanara	Carrasco, Elena, Domingo, Wiler	Arbilla, Gamarral Rosmary	342	Chile	Chile	074 - 501917	22	30	4	
69	The Rober's Plaza Hotel	Roque Torres, Segundo	Arbilla, Gamarral Rosmary	1127	Chile	Chile	074 - 490108	20	20	5	
70	Trebol	Blanco, Cruzado, Viana	Arbilla, Gamarral Rosmary	1568	Chile	Chile	074 - 325844	20	30	4	
71	Turistas Reales	Torres, Curya, Giuseppe	Arbilla, Gamarral Rosmary	198 - 208	Chile	Chile	074 - 205546	31	34	5	www.hoteluniboreales.com / hotel_uniboreales@hotmail.com
72	Vicario	Fernandez, Arancibia, Javier A.	Arbilla, Gamarral Rosmary	121	Chile	Chile	074 - 227267	42	87	5	javierfernandez0616@gmail.com
73	Vicario	Curya, Salazar, Jesus Antonio	Arbilla, Gamarral Rosmary	ML "G" Lote 1 - Urb. La Parada	Chile	Chile	074 - 492252	21	21	4	
74	Vicario	Coronel, Neira, Verónica J.	Arbilla, Gamarral Rosmary	561	Chile	Chile	074 - 320164	33	33	6	
75	Vicario Gold Hotel	Santos, Huanan, José, Segundo	Arbilla, Gamarral Rosmary	954	Chile	Chile	074 - 273416	21	28	5	verna@hotmail.com
76	Vila del Mar	Alamano, Chameña, Dagoberto	Arbilla, Gamarral Rosmary	207	Chile	Chile	074 - 270115	20	20	4	
77	Zentra Hotel	Casas, Espino, Ricardo Roberto	Arbilla, Gamarral Rosmary	919	Chile	Chile	074 - 260381	34	40	3	hotel_villaedelmar@hotmail.com
					Chile	Chile	074 - 204305	22	28	5	informes@kahotel.com / www.kahotel.com
					Chile	Chile	074 - 204305	22	28	5	

# HOTEL CATEGORÍA 1 ESTRELLAS

N°	NOMBRE COMERCIAL	REPRESENTANTE LEGAL	VIA	NÚMERO	DISTRITO	PROVINCIA	TÉLEFONO	HAB.	CAM.	P.O.	CORREO ELECTRÓNICO / PÁGINA WEB
1	Las Vegas	Oswaldo, Fernandez, Tapia	Ca	247	Chile	Chile	074 - 232693	25	25	4	
2	Plaza Cívica	Burga, Julia Roca, Fanny	Ca	251	Chile	Chile	074 - 263504	34	41	5	
3	Sudamérica	Zarate, García, María María	Ca	1460	Chile	Chile	074 - 263809	21	24	2	







DIRECT

MIENTOS DE HOSPEDAJES CATEGORIZADOS DE LA REGION LAMBAYEQUE - HOSTALES ENERO 2021

HOSTALES CATEGORIA 3 ESTRELLAS

N°	NOMBRE COMERCIAL	REPRESENTANTE LEGAL	P.V.S	VIA	NÚMERO	DISTRITO	PROVINCIA	TELÉFONO	HAB.	CAM.	P.O.	CORREO ELECTRÓNICO / PÁGINA WEB
1	1190	Bacilo Cardenas Silva Margot	Ca.	7 de Enero	1190	Chiclayo	Chiclayo	074 - 321055	12	12	4	
2	Alcoba	Agilar Rojas Mary Elizabeth	Ar.	Bolognesi	914	Chiclayo	Chiclayo	074-626166	15	15	3	hostalnegos@hotmail.com / www.hostalnegos.com
3	Amiga	Alegria Olcocha Griselda Lily	Ca.	Juan Cuyllan	916	Chiclayo	Chiclayo	074 - 220257	12	12	6	ayapalchmuchi1064@hotmail.com
4	Ayapalch Muchi	Arceles Risco Jorge Luis	Ca.	San José	1064	Chiclayo	Chiclayo	074 - 018922	13	21	8	
5	Blessing Select	Cutodillo Piffi Maria Lida	Ca.	Manuel María Izaga	350	Monsefu	Chiclayo	962854279	11	11	3	
6	Bolognesi	Rodriguez Sanchez Jorge Justino	Ar.	Francisco Bolognesi	1302	Chiclayo	Chiclayo	074 - 501016	17	17	2	
7	Casa Patrones	Longa Monsalve Luis Alberto	Ca.	Francisco Cabrera	424	Chiclayo	Chiclayo	074-690600	14	14	3	
8	Chapón	Bernard Ventura Ana Yarina	Ar.	El Maestro	1173	Moquegua	Lambayeque	920230677	19	19	3	
9	Colón	Goicochea Martinez Jeannette M.	Ar.	Bella (Urb. Santa Victoria)	910 - A	Chiclayo	Chiclayo	074 - 221918	18	26	8	hostalcolon@gmail.com
10	Concha	Castillo Saldaña Antonio A.	Ca.	Los Pasque	102 (2° piso)	Chiclayo	Chiclayo	074 - 232414	10	10	3	
11	Costa Cabo	Zaraida Rodríguez Almarino	Ar.	Luis Gonzales	1365	Chiclayo	Chiclayo	953400449	17	17	3	
12	Costa Norte	Ireia Zapata Darry Enrique	Ca.	Leoncio Priado	925	Chiclayo	Chiclayo	978171127	10	10	3	
13	El Chulón	Irrela Viquez Jessica Ysabel	Ca.	Afonso Ugarte	1730	Chiclayo	Chiclayo	978411815 / 933450449	20	20	4	
14	El Principio	Llanocanta Silva Elva Gladis	Ar.	Saenz Peña	445	Chiclayo	Chiclayo	074 - 233201	13	13	4	
15	El Sueño del Rey	Reiz Llan María Graciela	Ca.	Manuel María Izaga	213	Monsefu	Chiclayo	920202864	15	15	3	
16	Fiorida	Chavez Chavez Cesar Ivan	Ca.	Juan Cuyllan	808	Chiclayo	Chiclayo	074 - 272632	11	16	4	
17	Gaia Hotel	Ortiz Parilla Elva Alexander	Ca.	Francisco Cabrera	909	Chiclayo	Chiclayo	074 - 450330	12	12	3	
18	Huari	Castañeda de Lora Esther Angaro	Ca.	San José	909	Chiclayo	Chiclayo	074 - 220521	11	16	6	
19	Imperio	Flores Olivos Lela	Ar.	El Imperio	730	La Victoria	Chiclayo	074 - 263581	10	10	3	
20	Joli César	Rosay Guzman Julio Alberto	Ca.	Manuel María Izaga	542	Chiclayo	Chiclayo	074 - 223455	12	17	7	www.hostaljolicesar.com
21	Jurón	Santa María Inohani Walter	Ar.	José Balla	918	Chiclayo	Chiclayo	074 - 231075	15	15	2	
22	Karina	De la Cruz Huaman Hector	Ar.	Francisco Bolognesi	975	Chiclayo	Chiclayo	074 - 208802	12	12	3	
23	Lancelotti	Eduard Montoya Almarino	Ca.	Afonso Ugarte	639	Chiclayo	Chiclayo	074-499224	12	12	6	joselito@hotmail.com
24	Las Palmeras de Puerto El	Florán Benites Nelly Johana	Ca.	Elva García y García	236	Puerto Eltan	Chiclayo	074 - 311069	7	11	3	
25	Latino's Hostal Ejecutivo	Ruiz Cabrera Patricia Anyeline	Ca.	Manuel María Izaga	609	Chiclayo	Chiclayo	074 - 235437	12	22	6	lozanethe@hotmail.com
26	Lula	Lora Gustelmondez Esther E.	Ca.	Manuel María Izaga	370	Chiclayo	Chiclayo	074 - 209023	11	12	8	
27	Mar de Plata	Guevara Fernandez Orlando Ota	Ar.	Saenz Peña	143	Chiclayo	Chiclayo	990381208	12	12	3	
28	Mary Mar Beach	Alonso Hurtado Varas	Ca.	José Balla	332	Pimentel	Chiclayo	074 - 452477	12	12	3	holahwaymarbeach.pimentel@outlook.com.pe
29	Santo Domingo	Viquez Urbina José Luis	Ar.	José Balla	1054	Chiclayo	Chiclayo	074 - 270881	26	26	4	
30	Shirazi	Gonzalez Gonzalez Alberto	Ca.	Alfredo Lapoint	1058	Chiclayo	Chiclayo	074 - 224170	15	15	7	www.hotelshirazi.com
31	Sol De Sajan	Sanchez Ramirez Carmen Eva	Carr	Panamericana Norte MZ. D Lote 5 P.J. Catibabo		Lambayeque	Lambayeque	983992062	11	11	3	

417 495 153

HOSTALES CATEGORIA 2 ESTRELLAS

N°	NOMBRE COMERCIAL	REPRESENTANTE LEGAL	P.V.S	VIA	NÚMERO	DISTRITO	PROVINCIA	TELÉFONO	HAB.	CAM.	P.O.	CORREO ELECTRÓNICO / PÁGINA WEB
1	3-845	Razan Gonzales Carmen Hercede	Ca.	Santa de Enero	320	Chiclayo	Chiclayo	074 - 402995	16	16	3	holapal1000@live.com
2	Smerlatos	Araya Barcena Martha Roxana	Ca.	Afonso Ugarte	108	Monsefu	Lambayeque	942683042	20	20	2	
3	Alpacac	Viquez Xam Estacion	Ar.	Elva García y García	639 - Urb. Felipe Santiago	Chiclayo	Chiclayo	937536822	9	9	4	
4	Albert's	Hurtado Guzman Elizabeth Santos	Ca.	Los Amateiros	145 - Urb. Villanar	Chiclayo	Chiclayo	979995324	7	7	3	
5	Alcoba	Guevara Rojas José Homero	Ca.	Urb. El Armata	Mz. D Lt 20	Chiclayo	Chiclayo	074 - 231478	11	11	4	
6	Alcoba II	Agilar Rojas Mary Elizabeth	Ca.	Alfredo Lapoint	930	Chiclayo	Chiclayo	074-626166	6	6	3	
7	Alfira	Viquez de la Torre Andy S. C.	Ca.	Santa de Enero (Urb. San Eduardo)	280	Chiclayo	Chiclayo	074 - 223322	13	13	6	
8	Alma	Orcozo Ruiz Perry Ronald	Ar.	Los Inca	Cdra 16 - Mz I. Lt. 21	La Victoria	Chiclayo	074 - 238090	6	6	2	
9	Arizana	Ramirez Amateque Fernando	Ca.	Elas Agaña	412	Chiclayo	Chiclayo	990691622	9	9	3	





N°	NOMBRE COMERCIAL	REPRESENTANTE	NÚMERO	DISTRITO	PROVINCIA	TÉLEFONO	HAB.	CAMAS	P.O.	CORREO ELECTRÓNICO / PÁGINA WEB
10	Adriatic	Burga Peces Cesar Aug	2218	J.L.O.	Chilayo	074 - 775239	14	18	6	
11	Barrilera	Tuero Viquez Cesar Aug	164	Chilayo	Chilayo	074 - 222479	7	7	7	elchilay@chilay.com
12	BBC Hotel	Burga Brano Cesar Flora	1018	Chilayo	Chilayo	074 - 204267	11	11	6	
13	Bello Horizonte	Silva Brito Constantino	300	Chilayo	Chilayo	074 - 250719	14	14	4	
14	Reboute	Socerra Viquez Cesar M.	Mz. K. Loto 1	Chilayo	Chilayo	94338342	8	8	3	
15	Bienestar	Dondio Maru Mendoza Viquez	388	Chilayo	Chilayo	074 - 288663	8	11	3	
16	Bosque de Pomaic	Cesar Enrique Arbulu Edieranta	123	Chilayo	Chilayo	074 - 209416	18	16	6	
17	Boston	Sánchez Fernández Lady Ledy	463	Chilayo	Chilayo	074 - 237270	23	28	5	
18	Bryon	Cornelio Bravo Manuel Javier	219	Chilayo	Chilayo	074 - 488367	13	13	4	
19	California N-Hostal	Linares Rojas María Nélida	371	Chilayo	Chilayo	940273251	16	16	3	
20	Camerio's	Sánchez Sánchez de Pomaic Carmen Al	956	J.L.O.	Chilayo	995081772	10	10	3	
21	Caritas	María Cruzado Huamán de Camaroz	580	Chilayo	Chilayo	074 - 209140	14	14	3	
22	Cesar's Palace	Valentina Guizar Guayra	277	Chilayo	Chilayo	074 - 232384	14	14	3	
23	Chela	García Alad Carmen del Pilar	Mz. "H" - L.O. 9	Chilayo	Chilayo	074 - 609675	15	15	3	
24	Cielo Azul	Fernández Viquez Celina Haylen	370	J.L.O.	Chilayo	074 - 262831	14	18	6	
25	Cleca	Cleca Bravo Angelica Isabel	1343	Chilayo	Chilayo	907546999	8	8	3	stefi14.2011@gmail.com
26	Colón	Perezalman Zuleta Carmen Fanny	952	Chilayo	Chilayo	074 - 237755	10	10	3	
27	Coraf's II	Castillo Salazar Antonio Alberto	580	Chilayo	Chilayo	946580925	8	8	3	
28	Costa Verde	Díaz Montecinos Guillermo	150 (2° Piso)	Chilayo	Chilayo	074 - 234215	10	17	4	
29	Coyoyo's Palace	Carbonel Polar Anacleto Gastaly	485 - A	Chilayo	Chilayo	074 - 224507	8	16	4	
30	Cristal Palace	Carbonel Barragan Luis Mariano	121	Chilayo	Chilayo	950024000	8	8	3	
31	Cristian	Contreras Camacho Elias	1348	Chilayo	Chilayo	942886983	12	17	5	
32	Cuzco	Muñoz Chaves Vía De Fernández Florin	155	Lambayeque	Lambayeque	968258540	17	17	3	
33	Díaz	Duñase Díaz Roberto	508	J.L.O.	Chilayo	074 - 250351	15	17	4	
34	Don Carlos	Solís Tavera Luis Rubén	495	Chilayo	Lambayeque	074 - 794389	14	14	4	
35	Don Juan	Gonzales Uribe José Luis	Mz. A Loto 10 Urb. Los Sauces - 1 esta. Costado de la Urb. Sipan	Chilayo	Chilayo	979025480	19	19	3	
36	Dubai	Bernal Bernal Nancy	1026	Chilayo	Chilayo	074 - 204774	15	21	4	
37	Dylan	Molina Barboza Walther	489	J.L.O.	Chilayo		8	8	3	
38	El Alpeca	González Davis María Lidia	1002	J.L.O.	Chilayo	939452626	11	11	4	
39	El Bosque Hostal	Rozar Castillo Eddio Edm	929	Chilayo	Chilayo	074 - 226894	19	19	3	
40	El Chaparral	Juca Bustamante Genaro	1038 - UV - Genero Fuentes Linares	Puerto Nuevo	Fernate	968632319	12	12	2	
41	El Chelín	Viquez Guerrero Wilner Cesar	Mz. "A" - L.O. 15	Chilayo	Chilayo	074 - 214309	24	24	4	oferecent@hotmail.com
42	El Chichino	Saavedra Campos Darío	376 - UV Segredo Corazón de	Fernate	Fernate	964677225	12	12	3	
43	El Cobre	Zelada Chón Gladi Olga	939	J.L.O.	Chilayo	966920996	10	10	4	
44	El Coral	Bernal de Chaves Betty Alejandra	1798	Chilayo	Chilayo	074 - 222949	18	23	7	
45	El Crucifijo	Santamaría Vidiera Domingo Orlando	425	Chilayo	Lambayeque	961954454	17	17	3	
46	El Dorado	Guevara Montenegro Georgina	308	J.L.O.	Chilayo	074 - 251003	6	7	7	
47	El Edén	Ventura Casquín Genoveva Graciela	Mz. A. L.O. 3 - A.H. 28 de Julio	Roque	Chilayo	074 - 451835	34	34	3	
48	El Encuentro	Odor Espino De Galvez Gloria Esclita	Las Delicias - Sector Fertilizantes	Palazo	Chilayo	942134447	10	10	3	
49	El Jaque	Carrasco Davila Cesar	370 - Urb. Campesinico	Chilayo	Chilayo	966885911	9	9	3	
50	El Nuevo Conquistador	Ramón Cufredo Vitor	305	J.L.O.	Chilayo	917885068	17	17	2	
51	El Paraiso	Burga Vilalobos María	390	Chilayo	Chilayo	074 - 320746	14	18	7	
52	El Polo	García González Mariela	918-B	Chilayo	Chilayo	961788410	10	10	3	
53	El Portal	Guerrero Frías Sindulfo C.	1138 (2do. Piso)	Chilayo	Chilayo	074 - 236039	18	22	4	
54	El Pueblo	Cabrera Echeverría Roy Carlos	Mz. "L" - L.O. 11	Chilayo	Chilayo	074 - 265283	8	9	5	
55	El Ray	Guerrero Altamirano Lucía	1074	Chilayo	Chilayo	074 - 512611	15	15	3	
56	El Sufijo del Rey II	Pérez Luen María Caridiana	314	Chilayo	Chilayo	977612421	9	9	3	
57	El Tío	Medina Vega José Paulino	2751	J.L.O.	Chilayo	981802487	14	14	3	
58	Esclendor	Tirado Zarate Carlos Magno	337 (2do. Piso)	Chilayo	Chilayo	074 - 315424	15	16	5	
59	Flor de Lima	Grimaldo Cullé Cabrera	160	J.L.O.	Chilayo	976231628	19	19	3	
60	El Manzanillo I	Ferrillo González Segundo Demetrio	182 - Urb. Quilones	Chilayo	Chilayo	074 - 437187	20	20	3	





N°	NOMBRE COMERCIAL	REPRESENTANTE U	NÚMERO	DISTRITO	PROVINCIA	TELÉFONO	HAB.	CAMAS	P.O.	CORREO ELECTRÓNICO / PÁGINA WEB
61	Fuente de la Cruz II	Tamiré González Seguros	348	Lambayeque	Lambayeque	074-482000	19	19	3	
62	Fuente de la Cruz III	Vásquez Tamiré Percy	178	Lambayeque	Lambayeque	074-504873	15	15	3	
63	Galaxy	Pérez Alarcón Francisco	500 - A	Chiclayo	Chiclayo	074 - 303889	22	24	4	
64	Genial	Briccio Sopocuzco Daniel	109	Pimental	Chiclayo	074 - 787371	12	32	2	
65	Glenn	Baños Ramírez Rosario	446	Lambayeque	Lambayeque	953560812	14	14	3	
66	Lambayeque	Rosa Burga Giorgio André	201	Lambayeque	Lambayeque	074 - 382941	0	0	3	
67	Pérez Rey	Acosta Torres Carolina	Urb. Castilla de Oro	Lambayeque	Lambayeque	947401108	10	16	3	
68	Stellar	González Gocochrea Ernesto	1154	Chiclayo	Chiclayo	95350077	12	12	2	
69	Tuques	Gocochrea Villegas Niguelina	310	J.L.O.	Chiclayo	074 - 255172	16	16	3	
70	Internacional	Rosa Virginia Costa Serrano	112	Cayalti	Chiclayo	074 - 833445	15	15	2	
71	Inti	Aguirre Micolapio Guillermo	160	J.L.O.	Chiclayo	074 - 251040	24	30	7	
72	Itika	UPYAP REQUE ERICKA YANINA	937	Chiclayo	Chiclayo	074 - 231348	7	8	2	
73	Italo III	Celis Salsip Vilma Cristina	155	Chiclayo	Chiclayo	074 - 205401	15	18	6	
74	J & L	Valverde Valderrama María Lucy	229	Morropa	Lambayeque	954810014	9	9	3	
75	J & M	Odor Meza Stella Milene Del Rocio	710	Olmos	Lambayeque	981560574	7	7	3	
76	Jado II	Romero García Rosario Maribel	701	Ciudad Elan	Chiclayo	074 - 311186	18	25	2	
77	Jazmin	Cornejo Vigil Gilberto	500 Lte. 7	Piñazo	Chiclayo	074 - 428025	11	11	3	
78	Jopani	García Meza Jorge	143	Lambayeque	Lambayeque	074 - 262367	9	11	5	
79	Josely	Muñoz Cubas Belia Flor	208	Lambayeque	Lambayeque	074-414891	10	10	3	
80	Kendry M&C	Jasinto Campos Deyal Minella	179- Mz 5 LITE 30	Lambayeque	Lambayeque	074-284870	9	9	3	
81	Kicpa	Mera Delgado Eleazar	1825	Mazup	Lambayeque	955515070	18	16	2	
82	Kiarnan	Rodriguez Rojas Mercedes	370	Chiclayo	Chiclayo	074 - 517482	12	12	3	
83	La Mochila	Rojas Carranza Nestor Orlando	1756	Chiclayo	Chiclayo	074 - 204164	11	11	3	
84	La Posada	Garcera Velaz Hugo Alfredo	951	J.L.O.	Chiclayo	074 - 255284	18	18	6	
85	Las Américas	Garcera Perdomo Cristian Joel	Urb. Los Perlas de Chasco B	Fernafalle	Chiclayo	983254886	7	7	2	
86	Las Duras	Chamberg Céspedes Saul Marín	01 Lote 11	Chiclayo	Chiclayo	074 - 716113	15	15	4	
87	Las Garzas	Rojas Tom Diez Avila	155	Chiclayo	Chiclayo	074 - 490485	9	9	6	
88	Las Palmeras	Unzueta Lucinda Leydi	501 - P.J. BARRASALLO	J.L.O.	Chiclayo	074-262258	14	14	3	
89	Leo	Pérez Lozada Leonor	1600	Chiclayo	Chiclayo	955833040	11	11	2	
90	Leo's	Perilla Torres Tereza	570	Lambayeque	Lambayeque	074 - 263561	17	27	4	
91	Liberad	Romero Pérez Carlos Jesús	1754	Chiclayo	Chiclayo	074 - 206508	13	18	4	
92	Urb	Correa Alcantara Jacqueline Estefanía	330	Chiclayo	Chiclayo	074 - 202400	19	25	1	
93	Lamparejo	Zuñiga Alvarez José Antonio	353	J.L.O.	Chiclayo	074 - 261038	18	18	5	
94	Los Andes	Serrano Paz José Alberto	AV Nicolás de Piérola N° 160-2° Pta	Chiclayo	Chiclayo	074 - 222396	13	14	7	
95	Los Delfines	Díaz Orellana Gamaliel Abdón	100	Chiclayo	Chiclayo	074 - 320665	13	10	4	cedalana2026@hotmail.com
96	Los Ficus	Puñales Castro Cecilia Liliana	247	La Victoria	Chiclayo	074 - 234761	17	17	4	www.hostalalencaschiclayo.com
97	Los Incos	Mendoza González Milton A.	175	Chiclayo	Chiclayo	074 - 602947	15	19	4	
98	Los Jaimes	Ríos Valdeira Hubert Manuel	Mz "M" - Sub Lt. 01	Chiclayo	Chiclayo	074 - 625642	16	16	8	
99	Los Pinos de Miraflores	Vargas Choquepata Chusacelli	110	J.L.O.	Chiclayo	074 - 253027	15	24	7	wpf944@hotmail.com
100	Los Quipus	Mera De Padilla Elio Flor	126	Lambayeque	Lambayeque	952612916	15	15	3	
101	Los Tulpares	Díaz Silva Lisan	669	Chiclayo	Chiclayo	955001671	19	19	5	
102	Los Tumbos	Cajó Laguarda María Alejandra	668	Chiclayo	Chiclayo	074 - 205945	12	15	4	
103	Luna Mucha	Díaz Castro Manuel Fernando	Mz G Lote 11	Lambayeque	Lambayeque	074 - 283455	12	12	3	
104	Machu Picchu	Acosta Torres Jimmy Omar	2190	J.L.O.	Chiclayo	074 - 615624	18	25	5	reservatachiclayo@hotmail.com
105	Machapichu	Peláez La Madrid Rosa Elena	795	Lambayeque	Lambayeque	074 - 782188	48	54	5	mailto:terrellag@hotmail.com
106	Mamita Heimita	Pedraza Ramírez Juan Carlos	1695	Pimental	Chiclayo	975873940	13	13	4	
107	Mariscos Burgueros & Grill	Dongo Arvelos Juan Carlos	1285	Chiclayo	Chiclayo	074 - 204056	9	9	6	
108	Marguerite	Fernández Guívar STRAPHANY	568	Chiclayo	Chiclayo	074 - 210899	6	6	3	
109	Mary	Sosa Cabrera Sandra Macielini	172	Chiclayo	Chiclayo	074 - 226828	13	16	4	mauri.servicos@gmail.com
110	Maich	Barral Salazar Marco Antonio		Chiclayo	Chiclayo	955833040	11	11	2	
111	Merito	Salazar Velarde Edwin Paul		Chiclayo	Chiclayo	955833040	11	11	2	







N°	NOMBRE COMERCIAL	REPRESENTANTE U	NUMERO	DISTRITO	PROVINCIA	TELEFONO	HAB.	CAMAS	P.O.	CORREO ELECTRONICO / PAGINA WEB
112	Mi Jesus II	Del Castillo Fiala Dantiza I	197	Motupe	Lambayeque	973405778	18	21	3	
113	Moralejo	Quintana Fernandez Gore	468	Tumán	Chiclayo	074 - 217028	18	16	2	
114	Miraflores	Murco Dueñas Carlos	900	J.L.O.	Chiclayo	981996210	21	24	3	calomunoz1@hotmail.com
115	Miranda	Solano Velazquez Nelly	550	J.L.O.	Chiclayo	074 - 897173	11	14	2	
116	Modica	Kam de Velazquez Maria A.	781 - A	Lambayeque	Lambayeque	074 - 264283	10	13	7	
117	Modelo	Alvarez Rita Dorothi Leiva	278	Chiclayo	Chiclayo	074 - 208560	11	14	7	
118	Montecarlo	Rosario Ugo Gloria Rosa	395	J.L.O.	Chiclayo	074 - 258234	17	17	4	
119	Moon Light	Adrian Fernandez David Jorge	1900	La Victoria	Chiclayo	074 - 215337	20	20	5	
120	Muchel	Lyll Chancave Angeles	1039	Chiclayo	Chiclayo	073-236659	9	24	3	
121	Muchuck	Carrasco Zapata Winston	2337	J.L.O.	Chiclayo		6	6	2	
122	Musky	Sanchez Vega Dona Esther	199	Chiclayo	Chiclayo	074 - 227088	10	10	2	
123	Najlaro Central	Chavez Bazan Humberto	487	Chiclayo	Chiclayo	074 - 271309	12	17	4	
124	Olaf Rosa Presidente	Maldonado de Saldaña Rosa Mercedes	260	Chiclayo	Chiclayo	074 - 228796	25	32	5	
125	OK	Lu Bithong	172	Chiclayo	Chiclayo	980156865	17	17	3	
126	Olimpo	Gilbert Ortiz Norma Esperanza	461	J.L.O.	Chiclayo	074 - 799521	18	20	4	
127	Pacifico	Infante Requipo Rosa Anal	925	J.L.O.	Chiclayo	98505971	14	14	4	
128	Palati	Cachay Cabillo Elio Rosa	1068 (Int. 10)	Chiclayo	Chiclayo	074 - 204965	13	13	3	mediana1@hotmail.com
129	Parris	Diaz Chavez Eduardo Ismael	306 - Urb. Primavera	Chiclayo	Chiclayo	954439908	8	8	3	
130	Pardo Cañito	Vasquez Burga Dora Elene	532	Chiclayo	Chiclayo	074 - 274287	12	14	3	
131	Pavacion II	Correa Izaguirre Victor Manuel	Mz. A. L. 3 - Urb. Avila Maron	Peruñal	Chiclayo	937681096	12	12	2	
132	Premier	Rodriguez Sotelo Maribel Concepcion	885	Chiclayo	Chiclayo	074 - 224329	17	22	4	
133	Punta Sol	Gutierrez Diaz Cesar Alfonso	220 (Zona Fiec)	Chiclayo	Chiclayo	074 - 227086	14	15	4	
134	Real	Urcola Merino Alejandro	338	Chiclayo	Chiclayo	074 - 237829	15	23	6	
135	Requipo	Requipo Vargas Jorge	374	Mochumi	Lambayeque	943804420	8	8	3	
136	Rodriguez	Alvarez Perez Godoy Patricia Gertrudis	786	Chiclayo	Chiclayo	074 - 519127	8	8	2	
137	Royal	Saldaña Carrasco Victor Raul	303	Chiclayo	Chiclayo	978933403	15	15	4	
138	Ruinas De Ayacata	Morochin Cordero Patricia Suley	575	J.L.O.	Chiclayo	074 - 773749	7	7	2	
139	San Eduardo	Perez Negro José	267	Chiclayo	Chiclayo	074 - 208688	29	29	8	
140	San Francisco	Sandra Yessenia Salazar Meléndez	Mz. F - L. 1	Chiclayo	Chiclayo	074 - 624549	18	20	3	
141	San Luis	Ledín Heredia Yuli Alfredo	165	Chiclayo	Chiclayo	074 - 232861	14	16	2	
142	San Pablo	Cabrey Sanchez Eduardo	184	Olmec	Lambayeque	941897189	12	12	3	
143	Santa Margarita	Rojas Valeriano Miguel Olegario	656-703	Motupe	Lambayeque	932944800	8	17	3	
144	Sabilla	Velasquez Soplin Porfiria	494	Chiclayo	Chiclayo	074 - 811773	10	10	3	
145	Sausal	Rodriguez Diaz Jose Johnny	1227	Chiclayo	Chiclayo	074 - 224702	12	13	4	
146	Sancy	De la Cruz Gonzalez Ronald A.	1291	J.L.O.	Chiclayo	074 - 264646	15	17	4	
147	Señorio del Cinto	Vasquez Delgado Candelario		Chiclayo	Chiclayo	979627323	19	21	8	
148	Señor	Merino Cruz Luis Sebastian	1112	La Victoria	Chiclayo	074-630734	7	7	3	
149	Shalom	Leiva Rojas Elias	1265	Chiclayo	Chiclayo	074 - 233878	18	18	4	
150	Soberano	Diaz Ferrández Oscar	1289	J.L.O.	Chiclayo	074 - 437829	19	29	7	
151	Sol	Vasquez Kari Carmen	420	Lambayeque	Lambayeque	074 - 806092	7	8	8	
152	Sol de America	Delgado Godoy Santos Ysabel	671	J.L.O.	Chiclayo	074 - 203902	14	18	3	
153	Sol de Oros	Purtonza Adalme Alfredo	548	Olmec	Lambayeque	074 - 427027	8	8	3	
154	Sol de Oro	Vera Torres Emilio Faustino	904	J.L.O.	Chiclayo	074 - 263142	22	15	7	
155	Sol del Norte	Crusado Humán María Esperanza	1091	Chiclayo	Chiclayo	074-231716	18	18	3	
156	Sol Radiante	Moyanga Calderon Maria	392	Chiclayo	Chiclayo	074 - 237856	10	13	8	
157	Sol y Luna	Vasquez Padilla Armas	Urb. El Jockey	La Victoria	Chiclayo	962042079	14	14	3	
158	Sol y Mar	Rojas Vega Manuel	106	Chiclayo	Chiclayo	074 - 267601	19	32	4	
159	Suñen Yno	Regalado Valle Arcides	104	J.L.O.	Chiclayo	074 - 438335	8	12	3	
160	Suñen Yno	Castillo Delgado Victor	1485	Chiclayo	Chiclayo	074 - 222046	13	13	7	
161	Suñen Yno	Gonzalez Sarinver Jairo Mario	Mz. "F" - L. 10	Chiclayo	Chiclayo	074 - 705054	10	10	4	
162	Tayro	Felipe Tirado Mateo Moanor	340	Monsefu	Chiclayo	074 - 412325	26	26	3	





N°	NOMBRE COMERCIAL	REPRESENTANTE	NÚMERO	DISTRITO	PROVINCIA	TÉLEFONO	HAB.	CAMAS	P.O.	CORREO ELECTRÓNICO / PÁGINA WEB
153	Tierra Norte	Ortiz Parilla Elías Alonso	227	Chilayo	Chilayo	074-6248710	14	14	4	
154	Tokio	Méto Mendoza Juan José	557	Molape	Lambayeque	074 - 4261119	19	19	3	
155	Triángulo de las Bermudas	Carrasco Carrasco Iris Vic	190	Chilayo	Chilayo	074 - 206921	10	13	2	
156	Tumpe	Lindao Villar Ana María	250	Chilayo	Chilayo	074 - 206431	14	14	5	
157	Turkey	González Pineda Gordiano C.	1248	Chilayo	Chilayo	074 - 227296	10	12	4	gordiano_5@hotmail.com
158	Valeria	Paredes Torres Oscar	Urb. El Obelisco	J.L.O.	Chilayo	943629625	20	20	3	
159	Valle de las Pirámides	Chingay Carrizosa Wilmar Manuel	620	Tucume	Lambayeque	074 - 631840	8	8	3	
170	Venezuela	Murga Rodas Ronald	3146	J.L.O.	Chilayo	834489326	13	13	3	
171	Victoria	Salazar Guisasa Ana Luz	933	Chilayo	Chilayo	074 - 225942	17	17	4	
172	Villa Santa	Salinas Blazán Jorge Isaac	376	La Victoria	Chilayo	074 - 651214	13	14	4	salinasblazan@gmail.com
173	Virgen del Carmen	Zufre de Risco Genera	522	Chilayo	Chilayo	074 - 226357	27	35	6	
174	Virgine	Saldaña Riancho Otto Martin	339	J.L.O.	Chilayo	074 - 2527007	17	19	7	
175	Wolmar	Ucarbay Huamanchumo Walter	102	Puerto Eden	Chilayo	074-487026	13	13	3	
176	Zoe	Moraytillo Cerna Hilda	667	Chilayo	Chilayo	074 - 3258300	7	7	3	hildamc2006@hotmail.com / hg-7usa@hotmail.com

3,104 3,487 891

#### HOSTALES CATEGORÍA 1 ESTRELLAS

N°	NOMBRE COMERCIAL	REPRESENTANTE LEGAL	P.V.A.	VIA	NÚMERO	DISTRITO	PROVINCIA	TÉLEFONO	HAB.	CAMAS	P.O.	CORREO ELECTRÓNICO
1	Cirre	Cabrera Pérez Javier Enrique	Ca	Los Laureles (P.J. José Olaya)	455	Chilayo	Chilayo	074 - 202874	8	8	6	
2	Costa Real	Vargas Delgado Eladio Maximino	Av	Jhon F. Kennedy	535	J.L.O.	Chilayo	074 - 251978	0	0	3	
3	David	Cieza Cabelcos José Rosario	Ca	Mechor Sevilla	871 (2do Piso)	Lambayeque	Lambayeque	074 - 281261	12	14	3	
4	Do Brasil	Dórras Paulino Esperanza Rosa	Ca	Brasil (P.J. Bernardo)	351	J.L.O.	Chilayo	074 - 255070	10	14	4	
5	El Encuentro	Heredía Troya Augusto Alexander	Av	José Bello	1866	J.L.O.	Chilayo	074 - 624168	18	10	2	
6	El Virey	Diego Toledo Silvia Angélica	Av	Saenz Peña	530	Chilayo	Chilayo	074 - 231214	14	14	4	
7	Flora Rancos	Villegas Tello Gaby Elizabeth	Ca	Tupac Amaru	612	Molape	Lambayeque	074 - 426111	10	16	3	ma.20.80@hotmail.com
8	H.J.C.	Julio Corrovera Peña	Ca	Nicolás de Piérola	335	Chilayo	Chilayo	074 - 255786	14	9	5	
9	Hostal Piramide Rubi	Caldobon Carmona Rosa Mary	Ca	Manuel María Izaga	726	Chilayo	Chilayo	966485830	14	14	3	
10	Jade	Miyakawa Castañeda Emma	Ca	Elías Aguirre	728	Chilayo	Chilayo	074-615852	6	6	3	
11	La Fiesta	Chachepoyas Villalobos Daniel	Ca	Incarato (Urb. San Carlos)	495	J.L.O.	Chilayo	074 - 251736	7	7	3	
12	Lambayeque	Palacios Samartí Carlos A.	Ca	Tampac	261	Lambayeque	Lambayeque	074 - 696390	10	13	6	
13	Los Jaimitos	Pérez Fuentes José Miguel	Ca	Los Jaimitos	110	J.L.O.	Chilayo	966577564	9	9	3	
14	Los Sauces	Cabrera Echeverría Nelsa Karin	Ca	(Urb. Los Sauces)	Mz. "J" - Lt. 7	Pimentel	Chilayo	978808911	12	14	6	
15	Mau	Rico Salazar José Luis	Ca	Enrico Mito	370 - A	Molape	Lambayeque	074 - 426725	11	11	3	hosamau.molape@gmail.com
16	Mexico	Pérez Coronel Rosa Mirella	Av	Mexico	1545	J.L.O.	Chilayo	074 - 295646	12	12	6	
17	Molape	Cortés Salazar José Asdró	Ca	Tupac Amaru	745	Molape	Lambayeque	074 - 313174	14	15	6	
18	Peramencara	Ayza Arce Luz Miguero	Av	Peramencara Norte	302 - Int. A	Chilayo	Chilayo	960332264	8	8	3	
19	Parque Obispo	Mario Mesa Viven Robles	Ca	Leica	212	Chilayo	Chilayo	074 - 435834	12	19	3	
20	Rosac	Acosta Fernández Juan Fernando	Ca	Manuel Seoane	803	Pimentel	Chilayo	074.42525	11	11	3	
21	Saginario	Espeña Díaz Andres	Av	Fernando Belandier	401 - Urb. La Primavera	Chilayo	Chilayo	942419885	16	16	3	
22	Sakura hotel	Cecilye Kainera Hys Pia Puggio	Ca	Alfonso Ugarte	672	Chilayo	Chilayo	074.518035	12	12	3	
23	San Martín	Chavez Mejía Gilberto	Av	Pedro Ruiz	1123	Chilayo	Chilayo	979685108	6	6	3	
24	Santa Rosa	Nolivos Ocaza Gladis Fionella	Ca	Manfred Castilla	532	Santa Rosa	Chilayo	074 - 415673	14	14	3	
25	Turi de Oro	Camones Velásquez Sergio	Ca	Leandro Pastor	330	Lambayeque	Lambayeque	943965716	11	11	3	
26	Vin y Vinos	Andrés Díaz Quinz	Prof	Venezuela - Pueblo Joven Santa Ana Mz. B - Lote 1	Mz. B - Lote 1	J.L.O.	Chilayo	966848166	20	20	4	
27	Villa Las Américas	Coronel Pérez Segundo Enrique	Ca	América	529	J.L.O.	Chilayo	964551216	16	16	3	







GOBIERNO REGIONAL LAMBAYEQUE  
REGIONAL GOVERNMENT LAMBAYEQUE

## DIRECTORIO DE RESTAURANTES CATEGORIZADOS Y CALIFICADOS DE LA REGIÓN LAMBAYEQUE - 2020

### CATEGORIA 3 TENEDORES TURISTICO

N°	NOMBRE COMERCIAL	PN	PJ	DIRECCIÓN	DISTRITO	PROVINCIA	TELÉFONO	RUC
1	RESTAURANTE TURISTICO LOCHE Y AJÍ	X	X	Lima y Lora 354 y Calle Lora y Cordillera	CHICLAYO	CHICLAYO	074 471533	20500737105
2	BRUNNINCO	X	X	Atahualpa 138	LAMBAYEQUE	LAMBAYEQUE	074 286762	20506200138
3	RESTAURANT TURISTICO MAS SABORES	X	X	Av. Juan Kennedy 561	JOSÉ L. ORTIZ	CHICLAYO	074 251152	20504754331

### CATEGORIA 3 TENEDORES TURISTICO

N°	NOMBRE COMERCIAL	PN	PJ	DIRECCIÓN	DISTRITO	PROVINCIA	TELÉFONO	RUC
1	RESTAURANT TURISTICO EL RINCON DEL PATO	X	X	Av. Augusto B. Leguía 270	LAMBAYEQUE	LAMBAYEQUE	074 282751	20476640168
2	RESTAURANT TURISTICO TRADICIONES	X	X	Cd. 7 de Enero 105 Urb. San Eduardo	CHICLAYO	CHICLAYO	074 323481	20506200139
3	RESTAURANT TURISTICO DE UNION CEVICHERIA	X	X	Calle Francisco Carrón Mz. M.L. 3 Urb. Cast. Oro	LAMBAYEQUE	LAMBAYEQUE	979443216	20501888571
4	RESTAURANT TURISTICO PALADISE	X	X	Av. Santa Victoria Nro. 782 - Urb. Santa Victoria	CHICLAYO	CHICLAYO	074 204638	20504926589

### CATEGORIA 4 TENEDORES

N°	NOMBRE COMERCIAL	PN	PJ	DIRECCIÓN	DISTRITO	PROVINCIA	TELÉFONO	RUC
1	MILNARIO	X	X	Cde Manuel María Inga Nro. 472	CHICLAYO	CHICLAYO	074 - 505110 Anexo 702	20480014344
2	PAPIRKA	X	X	Av. Santa Nro. 395	CHICLAYO	CHICLAYO	074 323481	20211942462
3	RESTAURANTE VENTURA	X	X	Av. Bolívar Nro. 756	CHICLAYO	CHICLAYO	074 - 228172	20480340309

### CATEGORIA 3 TENEDORES

N°	NOMBRE COMERCIAL	PN	PJ	DIRECCIÓN	DISTRITO	PROVINCIA	TELÉFONO	RUC
1	RESTAURANTE CAFE DEO	X	X	Av. Manuel María Inga Nro. 300	CHICLAYO	CHICLAYO	074 203258	10072308259
2	RESTAURANTE TALLO VERDE	X	X	Cde Manuel María Inga Nro. 746	CHICLAYO	CHICLAYO	074 205198	1008892714
3	RESTAURANTE ESTACION II	X	X	Cde Maestros Sencas Nro. 725	PAHUATIL	CHICLAYO	074 233263	10187708418
4	RESTAURANTE QUATRO RESTOBAR	X	X	Cde Los Marzanos Nro. 180 - Urb. Santa Victoria	CHICLAYO	CHICLAYO	074 261390	10476763309
5	HOTEL CENTRAL	X	X	Cde San José Nro. 972 - 976	CHICLAYO	CHICLAYO	074 233324	20396311363
6	ANISTI	X	X	Cde Francisco Cabrera Nro. 102	CHICLAYO	CHICLAYO	074 228673	20394245213
7	THEOS POLLOS Y PARRILLAS	X	X	Cde Vicente De la Vega Nro. 817	CHICLAYO	CHICLAYO	074 236333	20479948373
8	HEBIRON	X	X	Av. José Balla Nro. 905	CHICLAYO	CHICLAYO	074 222709	20480357433
9	RESTAURANTE AMERICANA	X	X	Cde Elías Aguirre Nro. 524	CHICLAYO	CHICLAYO	074 208381	20490157426
10	RESTAURANTE EL CANTARO	X	X	Cde Dos De Mayo Nro. 180	CHICLAYO	CHICLAYO	074 202186	20555341127
11	RESTAURANTE EL RANCHO	X	X	Av. José Balla Nro. 1115	CHICLAYO	CHICLAYO	074 273687	20600101028
12	RESTAURANTE RUSTICA	X	X	Cde Real Plaza	CHICLAYO	CHICLAYO	074 208892	20601328345
13	RESTAURANTE GOURMET EL PACIFICO	X	X	Av. Huamachuco Nro. 970	LAMBAYEQUE	CHICLAYO	074 283135	20601440250
14	MARAKOS GRILL II	X	X	Av. Santa Victoria Nro. 470 - Urb. Santa Victoria	CHICLAYO	CHICLAYO	074 232842	20505368942
15	MARAKOS GRILL I	X	X	Av. Elvira García Y García Nro. 686 - Urb. Los Parques	CHICLAYO	CHICLAYO	074 512208	20605366942







# CATEGORIA 2 TENEDORES

N°	NOMBRE COMERCIAL	PN	PJ	DIRECCIÓN	DISTRITO	PROVINCIA	TELÉFONO	RUC
1	RESTAURANTE 5 SABORES			C/te Elias Aguirre Nro. 742	CHICLAYO	CHICLAYO	074-233374	10164321187
2	RESTAURANTE LE BOLIVARD		X	C/te Colon Nro. 627 Int. 1	CHICLAYO	CHICLAYO	074-228521	10164324458
3	RESTAURANTE EL PEROL DE ORO		X	Av. Salaverry Nro. 1737 Int. 400 - Urb. Tria De Octubre	CHICLAYO	CHICLAYO	074-200656	10164314412
4	RESTAURANTE LA COSTERA PIMENTEL		X	C/te Manuel Soane Nro. 725	PIMENTEL	CHICLAYO	074-453403	10164316743
5	RESTAURANTE LA SAZON DE POSEIDON		X	Mz. A.L.I. 3 - Urb. Avila Marin	PIMENTEL	CHICLAYO	074-452130	10167512753
6	RESTAURANTE JORGE GRILL		X	C/te Pizarro Nro. 125 - Urb. Santa Victoria	CHICLAYO	CHICLAYO	074-222205	10167606623
7	RESTAURANTE LA TIENDA DEL PATO		X	C/te Manuel Soane Nro. 354	PIMENTEL	CHICLAYO	074-604182	10167807717
8	RESTAURANTE LOS CANTARITOS		X	Av. Beltrande Mz. A.L.I. 10 - Urb. Castilla De Oro	LAMBAYEQUE	LAMBAYEQUE	074-384296	10170145795
9	POLLERIA RESTAURANTE TAMBOS CHICKEN		X	C/te Fco. Balaguer Nro. 956	CHICLAYO	CHICLAYO	074-232295	10413938436
10	RESTAURANTE PERA TODOS VUELVEN		X	Av. Los Arcas Nro. 101 - Ter. Pisco	LA VICTORIA	CHICLAYO	074-379692	10417488724
11	RESTAURANTE D'CHOTA		X	C/te Inca Nro. 169 - Urb. Latina	JOSE L. ORTIZ	CHICLAYO	074-257235	10426534322
12	RESTAURANTE MITA		X	C/te Elias Aguirre Nro. 562	CHICLAYO	CHICLAYO	074-205712	20130114016
13	RESTAURANTE EL WARKE RESTO GRILL		X	C/te Alfredo Lopez Nro. 851	CHICLAYO	CHICLAYO	074-222777	20436723963
14	THEBOL RESTAURANTE & CAFE		X	C/te Elias Aguirre Nro. 816	CHICLAYO	CHICLAYO	074-587481	20437612759
15	POLLERIA CAMPOS CHICKEN		X	Av. Bolognesi Nro. 1113	CHICLAYO	CHICLAYO	074-278620	20437963731
16	BAR RESTAURANTE BALTA 512		X	Av. Jose Bata Nro. 512	CHICLAYO	CHICLAYO	074-223596	20530971856
17	RESTAURANTE LAS AMERICAS		X	C/te Tamarit Nro. 500	JOSE L. ORTIZ	CHICLAYO	074-250031	20551192368
18	RESTAURANTE CAMPESINO SABOR CHI		X	C/te Pimentel - Chiclayo Km. 8.6	PIMENTEL	CHICLAYO	074-437678	20551422151
19	RESTAURANTE MARQUEJERIA 25 HORAS		X	C/te San Jose Nro. 235	CHICLAYO	CHICLAYO	074-226219	20601260328
20	RESTAURANTE RICOMAR		X	Av. Pedro Ruiz Nro. 1059	CHICLAYO	CHICLAYO	979711155	20610278304

# CATEGORIA 1 TENEDOR

N°	NOMBRE COMERCIAL	PN	PJ	DIRECCIÓN	DISTRITO	PROVINCIA	TELÉFONO	RUC
1	RESTAURANTE TIPO EL LAMBAYECANO	*	*	Calle Juan XXIII 488	Lambayeque		281495-28-1842	10175330351
2	RESTAURANTE BAR PISCANERIA SAN MIGUEL	*	*	Calle Jose Pardo 275	Chiclayo	Lambayeque	074-224498	10166587760
3	VEGETARIANO GONZALEZ		x	Calle Vicente De La Vega 982	Chiclayo	Chiclayo	22-3395 / 22-7331	15437112611

