



**RESOLUCION EJECUTIVA REGIONAL N° 000098-2020-GR.LAMB/GR [3543578 - 5]**

**VISTO:**

El Oficio N° 000112-2020-GR.LAMB/GRRNGA [3543578-3], emitido por la Gerencia Regional de Recursos Naturales y Gestión Ambiental sobre aprobación del Plan Anual de Evaluación y Fiscalización Ambiental - **PLANEFA 2021** del Gobierno Regional de Lambayeque, el Informe Legal N°000115-2020-GR.LAMB/ORAJ [3543578-4] emitido por el Jefe de la Oficina Regional de Asesoría Jurídica, y;

**CONSIDERANDO:**

Que, el artículo 192° numeral 7) de la Constitución Política del Perú de 1993, modificada por la Ley N° 27680, establece que es competencia de los Gobiernos Regionales "**Promover y regular actividades y/o servicios en materia de agricultura, pesquería, industria, agroindustria, comercio, turismo, energía, minería, vialidad, comunicaciones, educación, salud y medio ambiente, conforme a Ley;**

Que, el Artículo 6° de la Resolución Ministerial N° 247-2013-MINAM señala que el Plan Anual de Evaluación y Fiscalización Ambiental (en adelante PLANEFA) es el instrumento de planificación a través del cual cada Entidad de Evaluación y Fiscalización Ambiental (EFA) programa las acciones de fiscalización ambiental a su cargo a ser efectuadas en el año fiscal;

Que, por Resolución de Consejo Directivo N° 004-2019-OEFA/CD, se aprobaron los nuevos "Lineamientos para la formulación, aprobación seguimiento y evaluación del cumplimiento del Plan Anual de Evaluación y Fiscalización Ambiental -PLANEFA", con la finalidad de establecer una estructura uniforme de formulación del PLANEFA en la que se programen las acciones de fiscalización ambiental bajo criterios de priorización previamente determinados por la EFA; a fin de que desarrolle sus funciones de fiscalización ambiental de manera eficaz y eficiente;

Que, los nuevos lineamientos plantean un enfoque que prioriza los resultados y la programación de acciones en las zonas de mayor riesgo ambiental a fin de contribuir a generar beneficios reales en las localidades. Además, promueven la inclusión de las acciones de fiscalización ambiental como parte de sus planes operativos, con el objeto de asegurar su adecuado financiamiento;

Que, mediante Oficio N° 00060-2020-OEFA/ODES-LAM, el Organismo de Evaluación y Fiscalización Ambiental - OEFA, Oficina Desconcentrada de Lambayeque – ODE Lambayeque, comunica el vencimiento del plazo para la aprobación y registro del PLANEFA 2021;

Que, los órganos competentes de la Fiscalización ambiental al interior del Gobierno Regional de Lambayeque, con funciones transferidas de evaluación y fiscalización ambiental son: la Gerencia Regional de Desarrollo Productivo, la Gerencia Regional de Salud, la Gerencia Regional de Comercio Exterior y Turismo y la Gerencia Ejecutiva de Energía y Minas. Bajo ese contexto normativo las EFAS del Gobierno Regional de Lambayeque han presentado la propuesta del Plan Anual de Evaluación y Fiscalización Ambiental – **PLANEFA 2021** a la Gerencia Regional de Recursos Naturales y Gestión Ambiental ;

Que, en ejercicio de las atribuciones conferidas en la Ley N° 27867- Ley Orgánica de los Gobiernos Regionales y sus modificatorias; y el reglamento de Organización y Funciones del Gobierno Regional de Lambayeque y sus modificatorias.

**SE RESUELVE:**

**ARTICULO 1o.- APROBAR** el Plan Anual de Evaluación y Fiscalización Ambiental **PLANEFA - 2021** del Gobierno Regional de Lambayeque, como instrumento de política y gestión ambiental, que se anexa como parte integrante de la presente Resolución.



PERÚ



GOBIERNO REGIONAL LAMBAYEQUE  
UNIDAD EJECUTORA 001 SEDE CENTRAL  
GOBERNACIÓN REGIONAL

**RESOLUCION EJECUTIVA REGIONAL N° 000098-2020-GR.LAMB/GR [3543578 - 5]**

**ARTICULO 2o.- DISPONER** que la Gerencia Regional de Recursos Naturales y Gestión Ambiental, como órgano de línea competente del Gobierno Regional de Lambayeque, conjuntamente con la Gerencia Regional de Salud, Gerencia Regional de Desarrollo Productivo, Gerencia Ejecutiva de Energía y Minas y Gerencia Regional de Comercio Exterior y Turismo, ejecuten el Plan en razón directa de las funciones y atribuciones que en materia de fiscalización ambiental le sean propias.

**ARTICULO 3o.- NOTIFICAR** la presente Resolución a la Gerencia Regional de Recursos Naturales y Gestión Ambiental, Gerencia Regional de Salud, Gerencia Regional de Desarrollo Productivo, Gerencia Ejecutiva de Energía y Minas y Gerencia Regional de Comercio Exterior y Turismo, para los fines antes expuestos, publicándose en el portal institucional [www.regionlambayeque.gob.pe](http://www.regionlambayeque.gob.pe) en cumplimiento a lo dispuesto por el Artículo 5° de la Ley N° 29091, así como en el aplicativo virtual **PLANEFA** del Organismo de Evaluación y Fiscalización Ambiental – OEFA.

**REGISTRESE, COMUNIQUESE Y ARCHIVESE.**

Firmado digitalmente  
ANSELMO LOZANO CENTURION  
GOBERNADOR REGIONAL DE LAMBAYEQUE  
Fecha y hora de proceso: 13/03/2020 - 12:34:00

*Esta es una copia auténtica imprimible de un documento electrónico archivado por Gobierno Regional Lambayeque, aplicando lo dispuesto por el Art. 25 de D.S. 070-2013-PCM y la Tercera Disposición Complementaria Final del D.S. 026-2016-PCM. Su autenticidad e integridad pueden ser contrastadas a través de la siguiente dirección web: <https://sisgdo3.regionlambayeque.gob.pe/verifica/>*

VoBo electrónico de:

- OFICINA REGIONAL DE ASESORIA JURIDICA  
VICTOR DIAZ BURGA  
JEFE REGIONAL DE ASESORIA JURIDICA  
13-03-2020 / 11:30:48

- SECRETARIA GENERAL  
RICARDO VICENTE SILVA PERALTA  
SECRETARIO GENERAL  
13-03-2020 / 12:13:34



GOBIERNO REGIONAL LAMBAYEQUE  
GERENCIA REGIONAL DE RECURSOS NATURALES Y GESTION AMBIENTAL

# **PLAN ANUAL DE EVALUACIÓN Y FISCALIZACIÓN AMBIENTAL 2021**

## ***PLANEFA 2021***

**ENTIDAD DE EVALUACIÓN Y FISCALIZACIÓN  
AMBIENTAL:**

**GOBIERNO REGIONAL LAMBAYEQUE**

**ORGANOS COMPETENTES FISCALIZADORES:**

**\*GERENCIA REGIONAL DE DESARROLLO  
PRODUCTIVO.**

**\*GERENCIA REGIONAL DE COMERCIO EXTERIOR  
Y TURISMO**

**\*GERENCIA REGIONAL DE SALUD**

**\*GERENCIA EJECUTIVA DE ENERGIA Y MINAS**

**Chiclayo, marzo del 2020**



**GOBIERNO REGIONAL LAMBAYEQUE**  
**PLAN ANUAL DE EVALUACIÓN Y FISCALIZACIÓN AMBIENTAL 2021**  
**CONTENIDO**

**PRESENTACION**

- 1. PLANEFA DE LA GERENCIA REGIONAL DE DESARROLLO PRODUCTIVO.**
- 2. PLANEFA DE LA GERENCIA REGIONAL DE COMERCIO EXTERIOR Y TURISMO.**
- 3. GERENCIA EJECUTIVA DE ENERGIA Y MINAS**
- 4. GERENCIA REGIONAL DE SALUD.**



quienes han alcanzado acciones de fiscalización ambiental para la propuesta de PLANEFA 2021.

Que, el OEFA alcanza al Gobernador Regional Lambayeque alcanza el oficio N° 00060-2020-OEFA /ODES-LAM haciendo recordar el vencimiento del Plazo para la aprobación y Registro del PLANEFA 2021, que vence el 15 de marzo del presente año.

Que los órganos competentes de la fiscalización ambiental al interior de la EFA del Gobierno Regional Lambayeque han presentado sus acciones de fiscalización ambiental, para la Propuesta de Plan Anual de Evaluación y Fiscalización Ambiental-PLANEFA 2021, a la Gerencia Regional de Recursos Naturales y Gestión Ambiental para su conformidad y trámite de aprobación, conteniendo la estructura de contenido de un PLANEFA.



GOBIERNO REGIONAL LAMBAYEQUE  
GERENCIA REGIONAL DE DESARROLLO PRODUCTIVO  
PLAN ANUAL DE EVALUACION Y FISCALIZACION AMBIENTAL - PLANEFA 2021

**a) INTRODUCCIÓN**

El presente constituye el instrumento de planeamiento de las actividades y acciones que se prevén realizar para el año 2021 en lo que se refiere a la **fiscalización ambiental** de competencia de la Gerencia Regional de Desarrollo Productivo sobre las **actividades de procesamiento artesanal de recursos hidrobiológicos, reaprovechamiento de descartes y residuos de recursos hidrobiológicos; acuicultura de recursos limitados (AREL) y acuicultura de Micro y Pequeña Empresa (AMYPE).**

El Plan está orientado a prevenir, evitar, minimizar, reducir y mitigar la alteración de los componentes ambientales como efecto del desarrollo de las actividades productivas.

**b) ESTRUCTURA ORGÁNICA**

La estructura orgánica de la Gerencia Regional de Desarrollo productivo del Gobierno Regional Lambayeque fue modificada mediante Ordenanza Regional N° 010-2018-GR.LAMB/CR, de fecha 09 de noviembre de 2018, **resultando la Sub Dirección de Medio Ambiente, Seguimiento, Control y Vigilancia – SDMASCV, ser el órgano encargado de participar en las acciones programadas en el PLANEFA, según el Art. 146, siendo sus principales funciones:**

- Organizar y Ejecutar acciones de control del cumplimiento de la normatividad ambiental.
- Desarrollar Acciones de Vigilancia y Control de las Actividades Pesquera que garanticen una adecuada conservación y aprovechamiento responsable de los recursos hidrobiológicos.
- Detectar las infracciones cometidas contra las disposiciones legales vigentes en materia ambiental pesquera y acuícola y elevar a la Comisión Regional de Sanciones.
- Proponer la programación y ejecutar la vigilancia e inspección de los productos hidrobiológicos en la extracción, transporte, comercialización, procesamiento y actividades acuícolas a fin de cautelar su utilización racional y sostenida

La ESTRUCTURA ORGANICA de la GERENCIA REGIONAL DE DESARROLLO PRODUCTIVO-GRDP es la siguiente:

**1. GERENCIA GENERAL REGIONAL:**

**1.1 GERENCIA REGIONAL DE DESARROLLO PRODUCTIVO-GRDP**

**1.1.1 DIRECCION DE EXTRACCION, Y PROCESAMIENTO PESQUERO**

**1.1.2 DIRECCION DE ACUICULTURA Y PESCA ARTESANAL**

**1.1.3 SUB DIRECCION DE INDUSTRIA Y MYPE**

**1.1.4 SUB DIRECCION DE MEDIO AMBIENTE, SEGUIMIENTO, CONTROL Y VIGILANCIA**

A continuación, se presenta el Organigrama de la GERENCIA REGIONAL DE DESARROLLO PRODUCTIVO-GRDP:





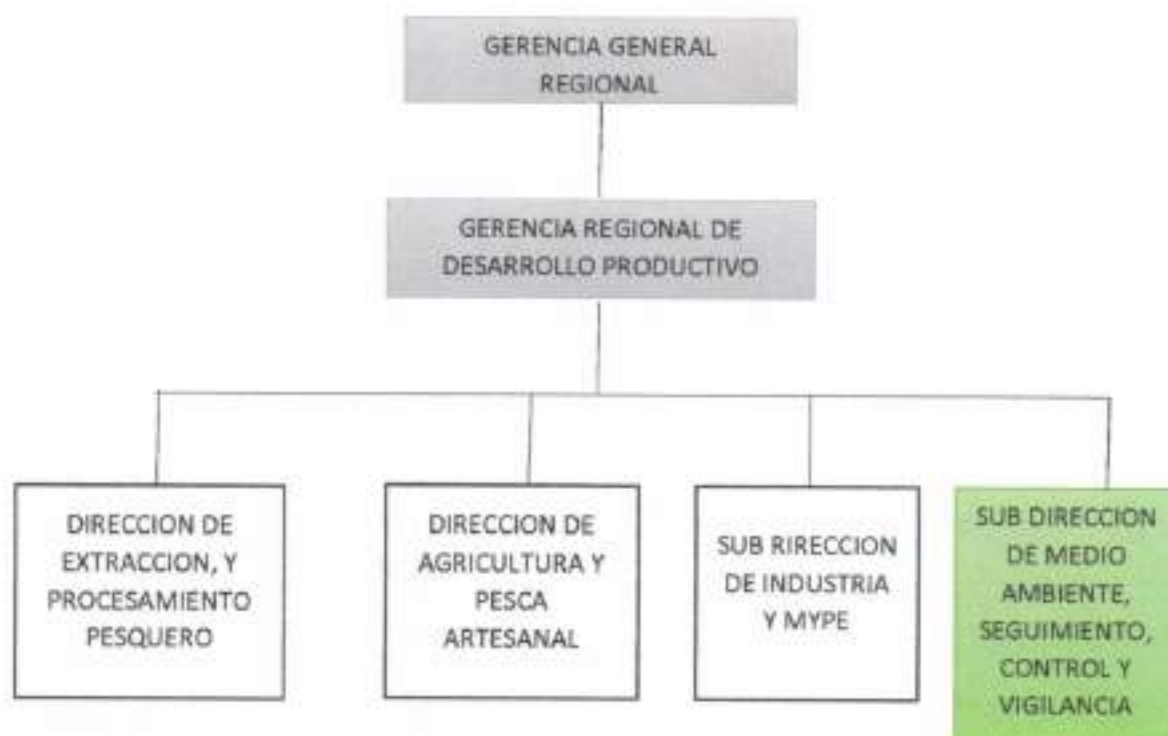

### C) MARCO LEGAL

Instrumento Normativo		Sumilla	Función	Instrumento Jurídico
1	Ley 25977	Ley General de Pesca	Función de Supervisión en actividades pesqueras y acuícolas	ley
2	D.S 012-2001-PE	Reglamento de Ley general de Pesca	Función de fiscalización en actividades pesqueras y acuícolas	Reglamento
3	D. Leg. 1195	Ley General de Agricultura	Función de Supervisión y Fiscalización ambiental en actividades acuícolas de Micro y pequeña Empresa y de Supervisión en actividades de Acuicultura de recursos limitados AREL	Ley
4	D.S. 003-2016-PRODUCE	Reglamento de la Ley General de Acuicultura	Función de Supervisión y Fiscalización ambiental en actividades acuícolas de Micro y pequeña Empresa y de Supervisión en actividades de Acuicultura de	Reglamento



			Recursos Limitados AREL	
5	D.S. N° 007-2017-MINAM	Reglamento del Numeral 149.1 del Artículo 149 de la Ley 28611-Ley General del Ambiente	Función de Fiscalización	Reglamento
6	D.S. N° 017-2017-PRODUCE	Reglamento de Fiscalización de las Actividades Pesqueras y Acuícolas	Función Supervisora y Fiscalizadora	Reglamento
7	Resolución Gerencial Regional N° 019-2018-GR.LAMB/GRDP, modificada por Resolución Gerencial Regional N° 073-2019-GR.LAMB/GRDP	Directiva interna para aplicación del D.S. N° 017-2017-PRODUCE	Función Fiscalizadora, determina que la Etapa Instructora se realiza por la SDMASCV	Directiva

**d) ESTADO SITUACIONAL**

**d.1 Evaluación del PLANEFA 2020**

Para dar cumplimiento en esta oportunidad a los "Lineamientos para la formulación, aprobación, seguimiento y evaluación del cumplimiento del Plan Anual de Evaluación y Fiscalización Ambiental – PLANEFA 2021 aprobados con Resolución de Consejo Directivo N°004/2019-0EFA/CD", la **Evaluación** se realizará según lo ejecutado en el año 2019, debido a que la ejecución del PLANEFA 2020 aún se encuentra en ejecución, no habiendo cumplido el 1er. Trimestre.

ACTIVIDAD	PROGRAMACIÓN 2019	EJECUCIÓN 2019	% DE CUMPLIMIENTO
SUPERVISIÓN	31	19	61.3
EVALUACIÓN	No aplica	No aplica	

Para el año 2019 se programaron 31 acciones de supervisión ambiental a los administrados que realizan actividades de procesamiento pesquero, comercialización y acuicultura de recursos limitados (AREL). De esta programación, se realizaron 19 acciones de supervisión a la actividad de procesamiento pesquero artesanal y comercialización con nivel de cumplimiento del 61.3 %, no se ejecutaron acciones de supervisión a la actividad de acuicultura





de recursos limitados – AREL, debido a que **no se dispuso la contratación del recurso humano** (Especialista Ambiental) para desarrollo las actividades de supervisión en campo; así mismo, **tampoco se contó durante dicho tiempo con unidad móvil** para el desplazamiento del personal.

#### **d.2 Problemática ambiental**

Según nuestras actividades de supervisión ambiental, se ha logrado identificar la problemática ambiental relacionada con nuestra competencia sectorial, riesgo ambiental y conflictos socio-ambientales:

- **Actividad ilegal de secado a la intemperie de residuos de recursos hidrobiológicos**, prohibida según el Numeral 70 del Artículo 134 del D.S. 012-2001-PE – Reglamento de la Ley General de Pesca, modificado por D.S. 017-2017-PRODUCE- Reglamento de Fiscalización y Sanción de las Actividades pesqueras y Acuícolas, desarrollada en cuatro (04) puntos itinerantes (Mórrope, San José, Monsefú y Pomalca), donde personas furtivas realizan el cocimiento de residuos en grandes pailas en áreas descampadas eriazas o agrícolas utilizando plásticos proveniente de basurales y leña para la combustión, generando gases tóxicos al ambiente; asimismo, el agua con aceites y grasa del cocimiento es evacuada al campo contaminando el suelo y la napa freática por percolación. Los residuos cocidos son dispuestos sobre mantas plásticas para ser secados al ambiente propiciando la atracción de moscas y roedores.
- **Actividad informal de procesamiento artesanal de pescado salado en la margen derecha del Dren 4000** del Distrito Santa Rosa, contraviniendo el Numeral 40 del Artículo 134 del D.S. 012-2001-PE – Reglamento de la Ley General de Pesca, modificado por D.S. 017-2017-PRODUCE- Reglamento de Fiscalización y Sanción de las Actividades pesqueras y Acuícolas. Producto de esta actividad se generan efluentes del proceso que son descargados al dren 4000 sin tratamiento, situación que ha merecido el accionar de la ANA por descargas en la infraestructura hidráulica sin la autorización de dicha entidad; y, por nuestra parte venimos fiscalizándolos con traslado de actuados al Proceso Administrativo sancionador. El total de administrados ilegales son nueve (09).
- **Actividad de procesamiento pesquero artesanal de pescado salado en el Centro de Procesamiento Pesquero Artesanal – CEPPAR** (Transferido al GORE Lambayeque por el FONDEPES en el año 2018), la misma que genera efluentes que son descargados al dren 4000 del Distrito Santa Rosa, sin tratamiento adecuado contribuyendo a la contaminación de dicha infraestructura.
- **Actividad informal de procesamiento artesanal de pescado seco-salado**, (30 unidades) que operan en los módulos del ex PRONAA del Distrito San José, cuyos residuos (vísceras, pieles, huesos y cartilagos) son abandonados en playa y alrededores contaminando el ambiente en sus componentes suelo y paisaje, además atrae roedores y moscas. Asimismo, producto de



esta actividad informal se generan aguas residuales hacia la intemperie en descampado, que son evacuadas sin tratamiento, contaminando suelo, napa freática, aire y paisaje.

e) Universo de administrados

Nº	ADMINISTRADOS	UBICACIÓN	ACTIVIDAD
1	Centro de Procesamiento Pesquero Artesanal- CEPPAR, Santa Rosa (109 unidades de producción).	Calle Túpac Amaru S/N Sector José Olaya, distrito Santa Rosa	Procesamiento pesquero artesanal de pescado salpreso
2	Empresa Comercializadora de Productos Hidrobiológicos S.A.- ECOMPHISA- zona de fileteo	Distrito de Santa Rosa	Tratamiento primario con generación de residuos sólidos y efluentes
3	Módulos de la zona Dren 4000 (09 unidades productivas)	Distrito de Santa Rosa	Procesamiento pesquero artesanal de pescado salpreso
4	Módulos del Ex PRONAA (20 unidades productivas)	Calle Rivera del Mar, lado norte, Distrito San José	Procesamiento artesanal de pescado seco salado.
5	Módulos de la zona "Cabañas" (20 unidades productivas)	Calle Rivera del Mar, lado norte, Distrito San José	Procesamiento artesanal de pescado seco salado.

f) PROGRAMACIÓN DE ACCIONES PARA LA FISCALIZACIÓN AMBIENTAL

I. Programación de supervisiones (\*)

Nº	Actividad Operativa	Sector	Objeto de la supervisión	Unidad de Medida	Programación mensual												Meta física anual	Presupuesto anual
					En	Feb	Mar	Abr	May	Jun	Jul	Ag	Set	Oct	Nov	Dic		
	Supervisión/seguimiento y verificación del cumplimiento de las obligaciones ambientales fiscalizables	PESCA			cantidad	cantidad	cantidad	cantidad	cantidad	cantidad	cantidad	cantidad	cantidad	cantidad	cantidad	cantidad	Suma total de Enero a Diciembre	
1	Vigilancia y seguimiento de la calidad ambiental, Supervisiones	Procesamiento pesquero artesanal en Santa Rosa y San José	Informe de supervisión		0	0	2	2	2	2	2	2	2	2	2	0	18	1,800
2	Fiscalización	Procesamiento pesquero artesanal en Santa Rosa	Informe de fiscalización				2			2			2		1		7	2,801

46









#### IV. Plan de instrumentos normativos

Indique si cuenta con instrumentos normativos que detallen el ejercicio de las funciones de fiscalización ambiental a cargo de la EPA:

N°	Función (*)	No.	Si	Detalle del instrumento normativo aprobado		Observaciones
				Normas de la EPA que reglamenta la función	Fecha de publicación en el Peruano	
	Evaluadora (**)					
	Supervisión					
	Fiscalizadora y sancionadora (tramitación de procedimientos administrativos sancionadores) (***)		x	D.S. 017-2017-PRODUCE	10.11.2017	

#### V. Resumen de programación

Programación anual de actividades de fiscalización ambiental								
N°	Actividades de fiscalización ambiental	Unidad de medida	Programación Física				Meta Física Anual	Presupuesto Anual (S./)
			I Trim.	II Trim.	III Trim.	IV Trim.		
I	Programación de supervisiones: Vigilancia y seguimiento de la calidad ambiental	Informe de Supervisión	2	6	6	4	18	1,800
	Fiscalización	Informe de fiscalización	2	2	2	1	7	2,801
II	Programación del ejercicio de la potestad sancionadora	Expediente concluido/porcentaje de expedientes concluidos dentro del plazo de caducidad	0	0	0	2	2	0,0
III	Programación de evaluaciones ambientales	Informe de evaluación	—	—	—	—		
IV	Programación de instrumentos normativos	Instrumento normativo aprobado	—	—	—	—		
<b>Total</b>								<b>4,601</b>

GRDP/SOMASCV  
LSM/25.02.2020





**PLAN ANUAL DE EVALUACIÓN Y FISCALIZACIÓN AMBIENTAL**

**(PLANEFA – 2021)**

**CONTENIDO**

1. Introducción
2. Estructura Orgánica
  - 2.1. Entidad Fiscalizadora Ambiental (EFA)
  - 2.2. Órganos Competentes al interior de la EFA
3. Marco Legal
  - 3.1. Marco Legal General
  - 3.2. Marco legal aprobado por EFA
4. Estado Situacional
  - 4.1. Evaluación de resultados.
  - 4.2. Problemática Ambiental
5. Objetivos
6. Programación de Acciones para la Fiscalización Ambiental
  - 6.1. Programación de supervisiones
  - 6.2. Programación del ejercicio de la potestad sancionadora
  - 6.3. Programación de evaluaciones ambientales
7. Plan de Instrumentos Normativos
8. Resumen de Programación
9. Universo de Administrados



**GOBIERNO REGIONAL LAMBAYEQUE**  
**GERENCIA REGIONAL DE COMERCIO EXTERIOR Y TURISMO**

**PLAN ANUAL DE EVALUACION Y FISCALIZACION AMBIENTAL**  
**PLANEFA 2021**

**1. INTRODUCCIÓN**

Dando cumplimiento a la Ley N° 29325 – Ley del Sistema Nacional de Evaluación y Fiscalización Ambiental – SINEFA, así como al Organismo de Evaluación y Fiscalización Ambiental – OEFA, en calidad de entidad rectora a nivel nacional, donde el Artículo 11° de la Ley N° 29325, Ley del SINEFA, establece que la función normativa del OEFA comprende la facultad de dictar, en el ámbito de sus competencias, las normas que regulen el ejercicio de la fiscalización ambiental en el marco del Sistema Nacional de Evaluación y Fiscalización Ambiental, y otras de carácter general referidas a la verificación del cumplimiento de las obligaciones ambientales fiscalizables por los administrados a su cargo, así como aquellas necesarias para el ejercicio de la función de supervisión de Entidades de Fiscalización Ambiental (en adelante, EFA), las que son de obligatorio cumplimiento para dichas entidades en los tres niveles de gobierno.

El Artículo 6° de la Resolución Ministerial N° 247-2013-MINAM que aprueba el Régimen Común de Fiscalización Ambiental (Régimen Común), señala que el Plan Anual de Evaluación y Fiscalización Ambiental (Planefa) es el instrumento de planificación a través del cual cada EFA programa las acciones de fiscalización ambiental a su cargo a ser efectuadas en el año fiscal. Además, establece que el OEFA está facultado para dictar las directrices por las cuales se elabora, aprueba y reporta el cumplimiento del Planefa. En el marco de lo establecido en este Régimen Común las Entidades de Fiscalización Ambiental (EFA) deben cumplir con la elaboración, aprobación, ejecución y reporte de sus respectivos Plan Anual de Evaluación y Fiscalización Ambiental (PLANEFA).

El Plan Anual de Evaluación y Fiscalización Ambiental (PLANEFA) es un instrumento técnico - normativo de planificación de las entidades que conforman el Sistema Nacional de Evaluación y Fiscalización Ambiental – SINEFA, a través de los cuales cada Entidad Fiscalizadora Ambiental (EFA), en nuestro caso, el Gobierno Regional de Lambayeque, como Pliego Presupuestal, a través de la Gerencia Regional de Comercio Exterior y Turismo, es la encargada de programar las acciones de Supervisión y Fiscalización Ambiental a los Prestadores de Servicios de la Región Lambayeque.

Asimismo, la Dirección de Turismo y Artesanía como órgano de línea de la Gerencia Regional de Comercio Exterior y Turismo (GERCETUR), está encargada de verificar y hacer cumplir las normas medio ambientales y además con la preservación de los recursos naturales de la región, relacionadas a la actividad turística.

Por ello, mediante el presente Plan, se pretende fortalecer y mejorar el estándar de calidad medio ambiental en los servicios que ofrecen los Prestadores de Servicios, a ser supervisados por la Dirección de Turismo y Artesanía de la GERCETUR.

Por lo tanto, el presente documento es un instrumento para evaluar, supervisar, fiscalizar y controlar a los administrados en el desarrollo de sus actividades, para el cumplimiento de la normatividad ambiental vigente, dentro del alcance y limitaciones presupuestales y de personal existentes.





## 2. ESTRUCTURA ORGÁNICA

La Gerencia Regional de Comercio Exterior y Turismo, órgano de línea del Gobierno Regional Lambayeque, aprobó mediante Ordenanza Regional N° 009-2011-GR.LAMB/CR del 20 de abril de 2011, el documento operativo complementario al Reglamento de Organización y Funciones - ROF, denominado "MANUAL DE ORGANIZACION Y FUNCIONES - MOF". Este manual detalla las funciones generales por cada unidad orgánica, muestra la estructura orgánica y el cuadro de cargos a nivel de gerencia regional, asimismo describe las funciones específicas por cada cargo asignado. El MOF es de aplicación para todo el personal que labora en la gerencia regional de comercio exterior y turismo, siendo el jefe de cada unidad orgánica el responsable de cumplir y hacer cumplir lo dispuesto en el presente documento, acción que permitirá alcanzar con eficiencia y eficacia las metas y objetivos institucionales en bien del desarrollo regional.

### 2.1. Entidad Fiscalizadora Ambiental (EFA)

La Gerencia Regional de Comercio Exterior y Turismo, tiene la siguiente estructura Orgánica:

- ✓ GERENCIA GENERAL REGIONAL
  - GERENCIA REGIONAL DE COMERCIO EXTERIOR Y TURISMO
    - DIRECCION DE TURISMO Y ARTESANIA.
    - DIRECCIÓN DE COMERCIO EXTERIOR Y TURISMO.

A continuación, se presenta el Organigrama de la Entidad Fiscalizadora Ambiental

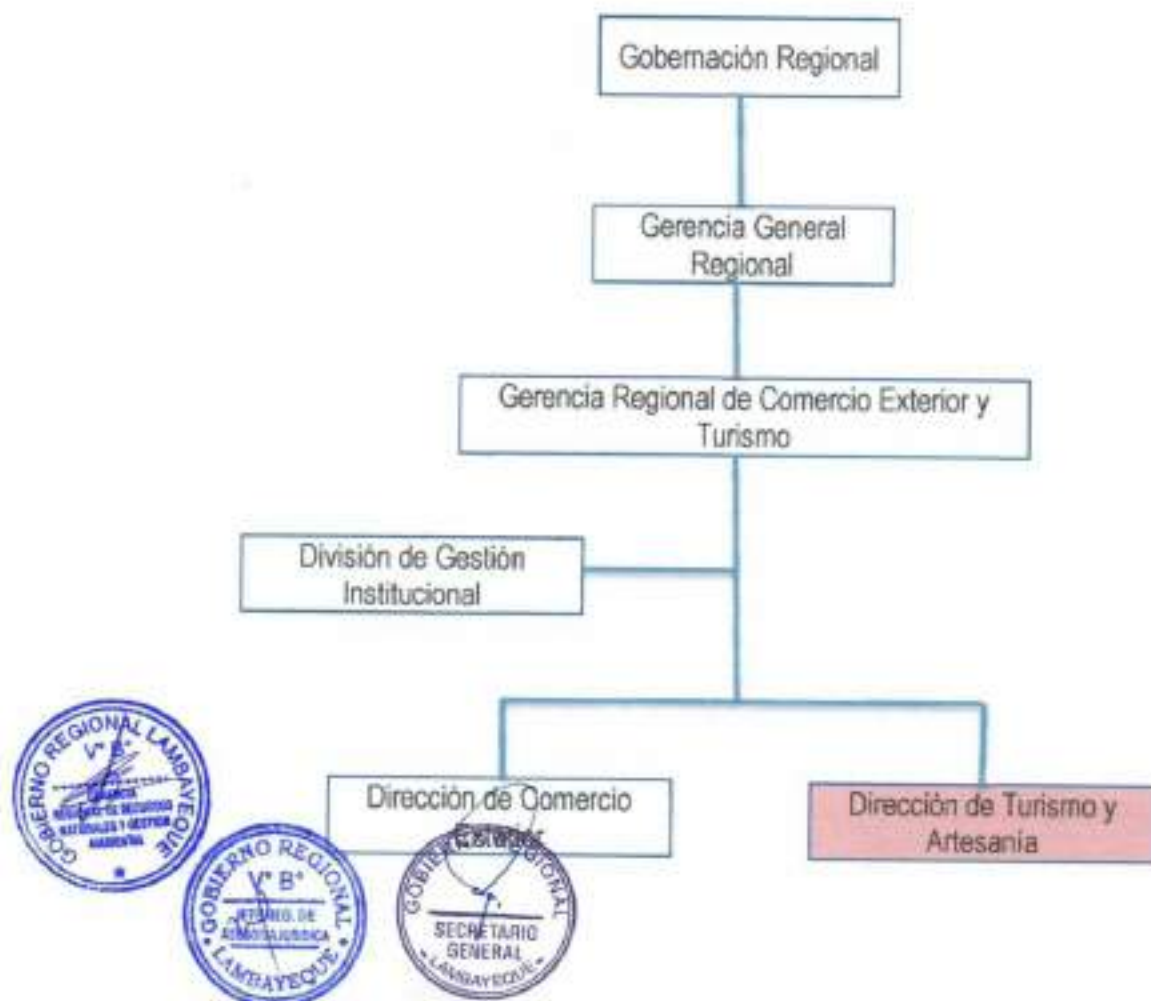

## 2.2. Órganos Competentes al interior de la EFA.

Cada Gerencia Regional cumple con sus funciones y competencias transferidas por el Gobierno Nacional, en ese sentido la Gerencia Regional de Comercio Exterior a través de la **Dirección de Turismo y Artesanía** como órgano de línea, cumple funciones específicas asignadas de acuerdo al ROF y al Manual de Organización de Funciones (MOF).

Entre estas funciones se encuentra la de verificar el cumplimiento de las normas de medio ambiente y preservación de los recursos naturales de la región, relacionados con la actividad turística.

Asimismo, la Gerencia Regional de Recursos Naturales y Gestión Ambiental, de acuerdo a sus funciones y competencias, es la que recopila y procesa toda la información que recibe de la GERCETUR y otras Gerencias Regionales en lo que respecta al PLANEFA – 2021, para luego ser remitida a la Oficina Desconcentrada del Organismo de Evaluación y Fiscalización Ambiental (OEFA).

## 3. MARCO LEGAL

### 3.1. Marco Legal General

- Ley N° 28611 – Ley General del Ambiente
- Ley N° 29325 – Sistema Nacional de Evaluación y Fiscalización Ambiental
- Ley N° 27867 – Ley Orgánica de los Gobiernos regionales – Art. N° 63° -Funciones en materia de turismo.
- Ley N° 28245, Ley Marco del Sistema Nacional de Gestión Ambiental.
- Decreto Supremo N° 008-2005-PCM, Reglamento de la Ley N° 28245.
- Ley N° 27446, Ley del Sistema Nacional de Evaluación de Impacto Ambiental.
- Ley 27314, Ley General de Residuos Sólidos.
- Decreto Supremo N° 057-2004-PCM. Reglamento de la Ley N° 27314.
- Ley N° 28256, Ley que regula el Transporte Terrestre de Materiales y Residuos Sólidos.
- Decreto Supremo N° 021-2008-MTC, Reglamento de la ley N° 28256.
- Ley N° 29338 - Ley de Recursos Hídricos.
- Ley N° 29408 – Ley General de Turismo.
- Decreto Supremo N° 003-2010-MINCETUR – Reglamento de la Ley de Turismo.





- Resolución Ministerial N° 195-2006-MINCETUR-DM - Aprueba la política Ambiental del sector turismo.
- D.S. N° 025-2004-MINCETUR, que aprueba el Reglamento de Restaurantes.
- Resolución Ministerial N° 084-2006-MINCETUR - Declara concluido el proceso de transferencia de funciones sectoriales de Comercio Exterior, Turismo y Artesanía de los Gobiernos Regionales.
- Resolución Ministerial N° 102-2013- MINCETUR/DM, - Aprueba el Plan de Transferencias de las competencias sectoriales a los Gobiernos Regionales y Locales-2013.
- Ley N° 28804 - Ley que regula la declaratoria de emergencia ambiental.
- Decreto Supremo N° 024-2008-PCM, Reglamento de la Ley N° 28804.
- Resolución de Consejo Directivo N° 016- 2014-OEFA/CD, Reglamento de Supervisión a Entidades de Fiscalización Ambiental.
- Resolución Ministerial N° 237-2013-MINAM - Régimen Común de Fiscalización Ambiental.
- Resolución Ministerial N° 125-2014-MINAM, Protocolo de muestreo por emergencia ambiental.
- Resolución de Consejo Directivo N° 004-2019-OEFA/CD - Lineamientos para la formulación, aprobación, seguimiento y evaluación del cumplimiento del PLANEFA.
- Resolución de Consejo Directivo N° 042-2013-OEFA /CD, Tipificación de infracciones y relacionadas con la eficiencia de la fiscalización ambiental, aplicables a las actividades económicas que se encuentran bajo el ámbito de competencia del OEFA.
- Resolución de Consejo Directivo N° 045-2013-OEFA/CD, Tipificación de infracciones y escala de sanciones relacionadas al incumplimiento de los límites máximos permisibles (LMP) previstos para actividades económicas bajo el ámbito de competencia del OEFA.
- Resolución de Consejo Directivo N° 049-2013-OEFA/CD, Tipificación de infracciones administrativas y establecen escala de sanciones relacionadas con los instrumentos de gestión ambiental y el desarrollo de actividades en zonas prohibidas.
- Resolución de Consejo Directivo N° 040-2014-OEFA/CD, Reglamento del régimen de incentivos en el ámbito de la fiscalización ambiental a cargo del OEFA.
- Decreto Supremo N° 006-2013-MINAM, Disposiciones complementarias para la aplicación de estándar de calidad ambiental (ECA) del aire.
- Decreto Supremo N° 011-2019-MINCETUR, que aprueba el Reglamento para la categorización y calificación turística de Restaurantes.





- Decreto Supremo N° 001-2015-MINCETUR, que aprueba el reglamento de Establecimientos de Hospedaje

### 3.2. Marco Legal aprobado por EFA

- Reglamento de Organización y Funciones (ROF) – Art. 141° Literales k, actualizado con Ordenanza Regional N.º 024-2015-GR.LAMB/CR, y modificado con Ordenanza Regional N.º 009-2017-GR.LAMB/CR.

## 4. ESTADO SITUACIONAL

### 4.1. Evaluación

Las Supervisiones Ambientales a los Prestadores de Servicios Turísticos se llevaron a cabo en base a la normatividad vigente, que ha emitido el Ministerio del Ambiente, a través del Organismo de Evaluación y Fiscalización Ambiental – OEFA., esto debido a que el ente rector en materia de Turismo que es el MINCETUR, aún no ha emitido la normatividad que especifique la acción a realizar en estas fiscalizaciones.

Asimismo, las supervisiones ambientales del año 2019, sólo se ejecutaron el 65%, es decir se cumplió con la supervisión a 13 prestadores de servicios turísticos, este incumplimiento de las metas se debió a las limitaciones de personal, presupuestal y logísticos para el cumplimiento de las metas previstas.

PRODUCTO	Programación 2019				Ejecución 2019				Porcentaje de cumplimiento
	Trim I	Trim II	Trim III	Trim IV	Trim I	Trim II	Trim III	Trim IV	
Informes de evaluación									
Informes de supervisión	4	6	6	4	0	9	4	0	65%
Expediente concluidos									
Instrumentos normativos aprobados	--	--	--	--	--	--	--	--	--

### 4.2. Problemática Ambiental

En las Supervisiones realizadas a los prestadores de servicios turísticos se ha detectado ciertas observaciones en cuanto a los recipientes de residuos sólidos que actualmente son de material plástico, pero se está tratando de concientizar para que utilicen recipientes de material de aluminio con el propósito de mitigar la contaminación ambiental dentro de los locales de los prestadores de servicios turísticos.

37



### 6.3. Programación de evaluaciones ambientales (\*)

### III. Programación de evaluaciones auténticas ¶

[illegible]

En el aplicativo Planeta, esta sección sólo se habilita para los EFA que cuenten con función de evaluación de la calidad ambiental.

(\*) El monitorio ambiental está compuesto por el conjunto de muestras efectuadas a los componentes ambientales, para determinar el estado de la calidad ambiental en un determinado espacio y tiempo.

[\*\*] La vigilancia ambiental se realiza sobre la base de los resultados obtenidos en un monitoreo ambiental. Dicha vigilancia se realiza con la finalidad de observar periódicamente el comportamiento de dichos contaminantes en el tiempo.

## 7. PLAN DE INSTRUMENTOS NORMATIVOS

#### IV. Plan de instrumentos narrativos

Indique si cuenta con instrumentos normativos que detallan el ejercicio de las funciones de fiscalización ambiental a cargo de la ITA

Detalle de instrumentos normativos que se aplican en ejercicio de las funciones de inspección preventiva y cargo de la EPA					
N°	Fuente (1)	Nº	II	Detalle de instrumentos normativos aplicados	Observaciones
				Norma de la EPA que regula el uso	Fecha de publicación en el Peruano
	Empleados (2)				
	Supervisión				

(\*) Conforme a las competencias atribuidas por Ley a la EPA

(\*) Es el agente Planda, esta no sólo se habilita para Gobiernos Locales.

(\*) En el aplicativo *Pareto*, esta lista se actualiza para la Autoridad.

#### Programación anual de aprobación de instrumentos normativos

[illegible]

## 8. RESUMEN DE PROGRAMACIÓN

## V. Resumen de programación

Programación anual de actividades de fiscalización ambiental								
N°	Actividades de Fiscalización Ambiental	Unidad de medida	Programación Física				Meta anual	Presupuesto Anual (S/)
			I Trim.	II Trim.	III Trim.	IV Trim.		
I	Supervisión a Prestadores de Servicios Turísticos	Informe de supervisión	5	8	7	5	25	875
II	Fiscalización	Informes de fiscalización						
III	Programación del ejercicio de la potestad sancionadora	Expediente concluido / Porcentaje de expedientes concluidos dentro del plazo de caducidad						
Total								875





9. UNIVERSO DE ADMINISTRADOS.

DIRECTORIO DE HOSPEDAJES SIN CATEGORIA DE LA REGION LAMBAYEQUE - 2020

N°	NOMBRE COMERCIAL	PMA	DIRECCIÓN	NÚMERO	DISTRITO	PROVINCIA	TELÉFONO	RUC
1	LOS ANGELES	CA	ANDRES RAZURI	104	CHICLAYO	CHICLAYO	074-473088	10165327905
2	MAGDALENA	CA	BALTA	1879	JOSÉ L. ORTIZ	CHICLAYO	43-6940	10164534381
3	SAN JUAN	CA	BOLIVAR	510 - 2da. Piso	JOSÉ L. ORTIZ	CHICLAYO	43-7881	10447197672
4	SOCOTA	CA	COIS	128 - Ups. Cps. - 1 Sector	CHICLAYO	CHICLAYO	23-9876	10167967767
5	LIBERTADOR	AV	LOS INCAS	115	LA VICTORIA	CHICLAYO	074516686	10164670533
6	JUAN FERNANDO	CA	7 DE ENERO	680	CHICLAYO	CHICLAYO	49-8534	10164603261
7	LA POSADA DE BALTA	CA	BALTA	1233	CHICLAYO	CHICLAYO	23-4436	10164271330
8	DON JUANITO	CA	SANTO TORIBIO	268	ZAMA	CHICLAYO		10038598206
9	CARIBE	CA	TAPACA	431 - Urb. Campesinos	CHICLAYO	CHICLAYO	22-2820	10164770986
10	HOSTERIA SAN ROQUE	AV	DOS DE MAYO	437	LAMBAYEQUE	LAMBAYEQUE	26-2080	20400055862
11	EL GRINGO	CA	MANUEL ORELLANA	289 - Urb. Lajta	JOSÉ L. ORTIZ	CHICLAYO	31-7145	20479978108
12	LA JUNGLA	AV	V. RAUL HAYA DE LA TORRE	2760	LA VICTORIA	CHICLAYO	50-4064	10443506156
13	OASIS	CA	LORA Y CORDERO	866	CHICLAYO	CHICLAYO	27-2120 / 978875558	20480396007
14	NUEVA JERUSALEM II	CA	JOSE PARDO	216	CHICLAYO	CHICLAYO	20-4158	20437503720
15	VALLE VERDE	AV	SÁENZ PEÑA	1335	CHICLAYO	CHICLAYO	074-224173 / 979757971	10166298135
16	LA PROFESORA	CA	PLAZA UNION	169	CHICLAYO	CHICLAYO	22-7520	10414176262
17	PARIS	CA	MANUEL SUAREZ	139	CHICLAYO	CHICLAYO	074 - 492016	17103557615
18	Mi CONSUELO	CA	CASARELLI	342 - Urb. Lajta	JOSÉ L. ORTIZ	CHICLAYO	25-0369	20480344169
19	CORAZON DE JESUS	CA	7 DE ENERO	1138	CHICLAYO	CHICLAYO	27-0705	10724557096
20	SAN JOSE	CA	JUAN CUSQUEVAN	1370 - 2° Piso	CHICLAYO	CHICLAYO	231574 / 809773	10164443855
21	J Y S	CA	JUAN FARRING	312 - 2° Piso	CHICLAYO	CHICLAYO	23-4915	10164535768
22	ARCANGEL	CA	NICANOR CARMONA	342 - A	FERREÑAFE	FERREÑAFE	26-6485 / 26-6451	10174118073
23	MILUCIA	CA	ATAHUALPA	474	MOTUPE	LAMBAYEQUE	45-4048	10175742986
24	CASTILLO REAL	AV	BOLIVAR	415 - Meshoqueque	JOSÉ L. ORTIZ	CHICLAYO	32-8109	10576934673
25	DUNAS HOSPEDAJE	AV	EMILIANO NINO	1688 - P.J. San Martín	LAMBAYEQUE	LAMBAYEQUE	74285089	10176265376
26	SANTA MARIA	CA	HERO DE MAYO	379 - P.J. Buenos Aires	CHICLAYO	CHICLAYO	20-5023	20480496214
27	REAL PLAZA	CA	ARENALES	325 - P.J. Diego Farris	CHICLAYO	CHICLAYO		10167196822
28	SOMBRERO DE PAJA	CA	JUAN FARRING	224 - 2° Piso	CHICLAYO	CHICLAYO	074 - 222517	10273610184
29	SAN LUIS	CA	LOS CLAVILES	131 - 2° Piso	JOSÉ L. ORTIZ	CHICLAYO	981843514	10165279633
30	DULCE SUEÑOS	CA	JOHN KENNEDY	581	JOSÉ L. ORTIZ	CHICLAYO	43-8557	10443646781
31	MARIA JOAQUINA	AV	ANTONIO ORRIGO	1636	LA VICTORIA	CHICLAYO	21-5482	20480891009
32	FLORIDA	CA	7 DE ENERO	1687	CHICLAYO	CHICLAYO	23-3458	20271671414
33	CONCORDIA	CA	SETE DE ENERO SUR	235 - Urb. San Eduardo	CHICLAYO	CHICLAYO	20-9423	20480845741
34	ALEXANDER	AV	PANAMERICANA NORTE	330 - Urb. Pataca	CHICLAYO	CHICLAYO	074 - 370130	10165648844
35	PRINOS	CA	MARIANO MELGAR	188 - Urb. Proc. Indep.	LAMBAYEQUE	LAMBAYEQUE	77-3631	10175367549
36	Z	AV	MARISCAL CASTILLA	118	CHICLAYO	CHICLAYO	233447	10167637758
37	DON TONY	CA	FRANCISCO BOLOGNESI	Md F. Lote 11 - Urb. M. Alcantara	FERREÑAFE	FERREÑAFE	76-9625	10174008219
38	CELO AZUL	AV	LOS AMAUTAS	1315	LA VICTORIA	CHICLAYO	42-1064	10167508718



39	MIAMI BEACH	CA	TENIENTE PINGLO	149	CHICLAYO	CHICLAYO	22-7116	20480479793
40	MARIABU	AV	ANTONIO ORRIGO	810	LA VICTORIA	CHICLAYO	813039	10400031519
41	EL TORITO	CA	SECTOR LOS CERRILLOS	Puente Toomache	CHONGUYAPE	CHICLAYO	902818018	10167567605
42	PUERTA AZUL	CA	URB. PUERTA AZUL	Mz A Lote 02	LAMBAYEQUE	LAMBAYEQUE	28-1741	10175343640
43	EL SILENCIO	AV	EL MAESTRO	220 - Parlam. Norte Km. 220	MOTUPE	LAMBAYEQUE	28-4297 / 979193557	10175718295
44	MI JEANCARLOS	CA	TARATA	582 - Urb. Campesinico	CHICLAYO	CHICLAYO	23-4550	10164541885
45	SOL DEL NORTE	CA	FAUSTINO SANCHEZ CARBON	121 - Suazo	CHICLAYO	CHICLAYO	76-8358	10167683679
46	COLONIAL	CA	LORA Y LORA	344 - Urb. El Ponce	CHICLAYO	CHICLAYO	23-4634 / 948611096	10164636211
47	DI VITA	AV	VICTOR R. H. DE LA TORRE	281	CHICLAYO	CHICLAYO	22-1691 - 891999	10167683479
48	RUBI	CA	ANGEL G. CASTRO	531 - CPM T.C. Chimin	CHICLAYO	CHICLAYO	28-1215	10176103306
49	MI TESORO	CA	LA COLLA	1348	LA VICTORIA	CHICLAYO	074 - 224945	10177322621
50	LOS LIBERTADORES	GA	LAS GARDENIAS	159 - P.J. La Primavera	CHICLAYO	CHICLAYO	22-1040	10274096166
51	SOL Y LUNA	CA	OLLANTAY	Mz H. Lote 27 - Urb. El Jockey	LA VICTORIA	CHICLAYO	21-5300	10266379442
52	ROYAL SUITE	CA	SACSAHUAMAN	159	LA VICTORIA	CHICLAYO	21-5300	20479653144
53	DULCE SUEÑOS II	CA	UNION	2090	LA VICTORIA	CHICLAYO	978877374	10454813380
54	JMARTINZ	AV	LOS ANDES	1273	LA VICTORIA	CHICLAYO	074 - 217161	10164523631
55	PASIONES	AV	AGRICULTURA	Mz A1 Lote 10	CHICLAYO	CHICLAYO	43-8831	10409983389
56	CINCO EQUINAS	CA	SAN JOSE	1181	CHICLAYO	CHICLAYO	20-8742	10164302176
57	HOSPEDAJE EMELY	AV	LOS AMAUTAS	328	LA VICTORIA	CHICLAYO	979594526	10167322455
58	LOS ALGARROBOS	CA	SINAI	350 - Urb. Miraflores	CHICLAYO	CHICLAYO	60-3256	20487938867
59	RENZO	CA	DIEGO FERRE	437	C. ETEN	CHICLAYO	78-6400	10167327651
60	ACUARIO	AV	GRAN CHIMU	1443	LA VICTORIA	CHICLAYO	979587329	10167685475
61	SANTA CLARA	CA	COIS OESTE	151	CHICLAYO	CHICLAYO	63-5669	20487571629
62	KATUPIRA	CA	PLAYA LAS ROCAS	LO 6	PIMENTEL	CHICLAYO	979723360	10164581803
63	SOL DEL NORTE II	CA	LEONCIO PRADO	942	CHICLAYO	CHICLAYO	79-6352	10167683679
64	OPEN	PR	ANDRE A. CACERES	800	LAMBAYEQUE	LAMBAYEQUE	63-3232	10456148045
65	101	AV	GRAU	151 - Urb. Campesinico	CHICLAYO	CHICLAYO	43-4179	10166620320
66	BERNILLA	AV	ANDRES A. CACERES	478	LAMBAYEQUE	LAMBAYEQUE	074-310698	10432186488
67	CENTENARIO	CA	UNION	940	FERREÑAFE	FERREÑAFE	25-2638	10066004105
68	MI CONSUELO II	CA	LAS ESMERALDAS	MZ "x" Lote 7	J.L.ORTIZ	CHICLAYO	25-0506	20480244168
69	GOZO	AV	VENEZUELA	1590	J.L.ORTIZ	CHICLAYO	979570771	10174513511
70	PUERTO DEL SOL USS	CA	MALECON M. SEDANE	916-928	PIMENTEL	CHICLAYO	20-5897	20479748102
71	REFUGIO	CA	ALFONSO UGARTE	1434	CHICLAYO	CHICLAYO	22-7846	10164072199
72	YOLI	CA	VICTORIA	530	TUCUME	LAMBAYEQUE	43-2401	10176243274
73	SANTA ANA	CA	ANTONIO ORRIGO	370 - P.J. Santa Ana	J.L.ORTIZ	CHICLAYO	25-3095	20479623622
74	SAN MARTIN	AV	PEDRO RUIZ	1123	CHICLAYO	CHICLAYO	074-519406	10165618578
75	YUBY	CA	MZ A. LO 17	Chiclayo	CHICLAYO	CHICLAYO	60-3450	10162405350
76	EURO SUITE	CA	SACSAHUAMAN	159	LA VICTORIA	CHICLAYO	961002001	20539156391
77	VIP	CA	P.J. FUENTES LINARES	155 - 1	FERREÑAFE	FERREÑAFE	50-0858	10105672330
78	MI GISELLA	CA	UNION	705	CHICLAYO	CHICLAYO	074 - 274470	10165052035
79	REAL	CA	INDUSTRIAL	730	J.L.ORTIZ	CHICLAYO	25-8160	101731476636
80	LAS GAVIOTAS	CA	MARISCAL SUARE	16	PUERTO ETEN	CHICLAYO		10164604573
81	LOS HORCONES	CA	SAN ANTONIO	16	TUCUME	LAMBAYEQUE		20479697442
82	EL DOC	CA	LA PINTADA	132	TUCUME	LAMBAYEQUE		20522269111
83	BATAN DEL INCA	CA	FERREÑAFE	59-MZ-B L.R. - Urb. M. Alcantara	J.L.ORTIZ	CHICLAYO	074 - 439033	20454364371
84	ALAMEDA	CA	EL CARMEN		FERREÑAFE	CHICLAYO	074-287964	10174004060





85	JPKC	AV	AGUSTIN VALLEJOS ZAVALA	99B - Campeon	CHICLAYO	CHICLAYO	10167016874
86	IGATO'S	AV	BOLOGNESI	1312	CHICLAYO	CHICLAYO	10165053350
87	EL PACIFICO	CA	COMERCIO-SECTOR C	204 - Foscipe Alto	PATAPO	CHICLAYO	10165758914
88	QUINTA AZUL	CA	PANAM SUR KM 4 - TUPAC AMARU 402	MZ 1 - LT. 2 - Chos. Del Norte	LA VICTORIA	CHICLAYO	10272797591
89	LEGUIA	AV	AUGUSTO B. LEGUIA	106	CHICLAYO	CHICLAYO	10165459704
90	EL GRINGO N	CA	JUNIN	220	PUERTO ETEN	CHICLAYO	10165206850
91	SUNER	CA	7 DE ENERO	315	CHICLAYO	CHICLAYO	10167660091
92	SAN PABLO	CA	NICANOR CARMONA	306	FERREÑAFE	CHICLAYO	10174009169
93	LAS PILETAS	CA	VENEZUELA	2447	J.L. ORTIZ	CHICLAYO	10472352224
94	CHANG	CA	SEBASTIAN ONETO	380	LAMBAYEQUE	LAMBAYEQUE	10175254175
95	EL DIAMANTE	CA	ANDRES RAZURI	387	CHICLAYO	CHICLAYO	10435071635
96	ARICA	CA	ARICA	825-A	CHICLAYO	CHICLAYO	10168768396
97	LOS PINOS	CA	SECTOR LOS PINOS	MZ 92 LT 13	PATAPO	CHICLAYO	10165679628
98	HM 1	CA	07 DE ENERO	1408	CHICLAYO	CHICLAYO	10164933976
99	EL SURO	CA	CARRET. CHICLAYO-CHONGOVAPPE	KM 33	TUMAY	CHICLAYO	10407246070
100	EL DESCANSO	CA	07 DE JUNIO - SECTOR STA ROSA	740	TUMAY	CHICLAYO	10165766961
101	SEÑOR DE LOS MILAGROS V	CA	LOS GUABOS - SANTA VICTORIA	251	CHICLAYO	CHICLAYO	10473318186
102	NUESTRO SEÑOR DE LA MISERICORDIA	CA	LIMA	316	PIMENTEL	CHICLAYO	10416216351
103	EL PARAISO JREH SAC	CA	JUAN FARRING	218	CHICLAYO	CHICLAYO	20561322105
104	PANAMERICANO	CA	COIS	149	CHICLAYO	CHICLAYO	10167967767
105	SIMPATICO PERU	CA	PARADES	922	ELIMO	LAMBAYEQUE	10176142109
106	SECRETOS	AV	SAENZ PEÑA	938	CHICLAYO	CHICLAYO	10466961694
107	EL ENCANTO	AV	SAENZ PEÑA	1359	CHICLAYO	CHICLAYO	20488077041
108	MAYA	CA	ALFONSO UGARTE	1321	CHICLAYO	CHICLAYO	10179399605
109	MI CONQUELO T.	CA	VIRU	400	LA VICTORIA	CHICLAYO	10031250442
110	ALONDRA	CA	COIS	189	CHICLAYO	CHICLAYO	10277609441
111	LA ESCONDIRA	SECTOR	PANPA EL TORO	MZ 128 LOTE 28	TUMAY	CHICLAYO	10461928167
112	GROVER	CA	PARRAS - URB. LA PRIMAVERA	936	CHICLAYO	CHICLAYO	10096519171
113	OASIS	Mz. K-LTE	URB. CIUDAD DEL CHOFER	Mz. K - Lote 11	CHICLAYO	CHICLAYO	10232675999
114	MI FLOR	AV	ANDRES A. CACERES	1049	CHICLAYO	CHICLAYO	10410937706
115	EL TREBOL	CA	COIS	187	CHICLAYO	CHICLAYO	10166168045
116	MARAHON	CA	COIS	185	CHICLAYO	CHICLAYO	10337803283
117	EL NICO AMANECER	AV	LOS INCAS - URB. EL JOCKEY - 315	Mz. K - Lote 4-8	LA VICTORIA	CHICLAYO	20524145121
118	HOSPEDAJE AMERICANO	AV	JOSE BALTA	1169	CHICLAYO	CHICLAYO	10175212642
119	HOSPEDAJE 4 G	CA	LOS CLAVES	398	J.L. ORTIZ	CHICLAYO	10488040648
120	HOSPEDAJE DETALLES	CA	URB. MINISTERIO PUBLICO	Mz. A. Lote 43	CHICLAYO	CHICLAYO	10166830320
121	SOMNESTRASSE	CA	MIGUEL GRAU	148 - INT. A	PIMENTEL	CHICLAYO	10176403042
122	LA FLOR DE SANTA FE	CA	AMPLIACION SAUL CANTORAL	MZ 3 LT. 52-53	CHICLAYO	CHICLAYO	10164230142
123	HOSPEDAJE GENESIS	CA	AMERICA	535 - CP. Caceres	J.L. ORTIZ	CHICLAYO	10436048167
124	SOL DE ORO	CA	SANTA ANA	526	MORROPE	LAMBAYEQUE	10176132306
125	VICTORIA	CA	CORICANCHA	239	LA VICTORIA	CHICLAYO	10272676477
126	HOSPEDAJE VICTOR HUGO	CA	MARIANO QUEZADA	138	LAMBAYEQUE	LAMBAYEQUE	10175343518
127	HOSPEDAJE HUACA DE PIEDRA		CASERIO HUACA DE PIEDRA		LAMBAYEQUE	LAMBAYEQUE	20536056094
128	HOSPEDAJE MADE	CA	VIRREY TOLEDO	851	CHICLAYO	CHICLAYO	10167484331
129	HOSPEDAJE EL MARQUEZ	CA	REAL	475	PICSI	CHICLAYO	10087544031
130	HOSPEDAJE CASA MALAMBO		EL ALGARROBAL - CASERIO COLLIQUE BAYO		ZAÑA	CHICLAYO	20536000483
131	MIS RECUERDOS	CA	NAZARETH	704 - A	CHICLAYO	CHICLAYO	10166784340
132	HOSPEDAJE BOLOGNESI	AV	PROLONGACION BOLOGNESI	128	CHICLAYO	CHICLAYO	10413392131





133	HOSPEDAJE ALEXANDER	CA	ELIAS AGUIRRE	1152	CHICLAYO	CHICLAYO	074 - 325690	10167912341
134	HOSPEDAJE CRUZ DE MALDONADO	AV	JOSE BALTA	1226	CHICLAYO	CHICLAYO	074 - 472141	10277003479
135	EL SAGITARIO	CA	VENEZUELA	2335	J.L. ORTIZ	CHICLAYO	971251445	10463033844
136	HOSPEDAJE EL REGURO	CA	TARATA - URB. CAMPODUNCO	500	CHICLAYO	CHICLAYO	943666665	10468089799
137	HOSPEDAJE GEMINIS	AV	JORGE CHAVEZ	135	CHICLAYO	CHICLAYO	964842270	10274370471
138	HOSPEDAJE COUNTRY HOUSE LOS ANGELES		PREDIO RURAL LOS ANGELES SIN SECTOR SAN NICOLAS	Zona Cuarta	J.L. ORTIZ	CHICLAYO	956857185	10081019306
139	HOSPEDAJE TALIRO	Ca	MIGUEL GRAU SURI	285	JAYANCA	LAMBAYEQUE	979638505	10176151418
140	HOSPEDAJE LAS PIRVAS	Cert	PANAM ANTIOQUIA	Rm. 32.5	JAYANCA	LAMBAYEQUE	979887591	20487850011
141	HOSPEDAJE LA POSADA DEL BOSQUE	Ca	SAN MARCELO SIN ESQ. CA. CONVENTO		TUCUME	LAMBAYEQUE	995314622	10256363540
142	CRUZ DE CHALPON	Ca	SAN JULIAN	455	MOTUPE	LAMBAYEQUE	074 - 313044	10175739991
143	EL OLMO	Ca	LAS DALLAS (PPAJ VILLAVICENCIO)	191	OLMOS	LAMBAYEQUE	074 - 318541	10176050043
144	MI ADRIANITO	Ca	CONVENTO	170	TUCUME	LAMBAYEQUE	074 - 310659	10756862613
145	NIR	Av	VENEZUELA (C.P. URRUNAGA)	1530	JOSE L. ORTIZ	CHICLAYO	967655905	10404065381
146	SANTA ROSA	Av	AUGUSTO B. LEGUIA	Mz. 87 - Lt. 22	OLMOS	LAMBAYEQUE	999315250	10175796423
147	SEÑOR CAUTIVO DE AYABACA	Ca	SANTO DOMINGO	810	OLMOS	LAMBAYEQUE	074 - 427009	20600718151
148	CRISTIAN, MARCOL Y PIERO	Ca	SAN MARTIN	Mz. 24 Lt. 08	OLMOS	LAMBAYEQUE	074 - 427687	10176405452
149	VALLE GRANDE	Ca	TARATA	1448	OLMOS	LAMBAYEQUE	074 - 427138	10175921431
150	BRISA MARINA		A H VISTA HERMOSA KM. 4.5 CARH. PIMENTEL	Mz. A Lt. 9	PIMENTEL	CHICLAYO	980075369	10165931781
151	EL LIMON DE ORO	Ca	SAN MARTIN	324	OLMOS	LAMBAYEQUE	424779	10459595768
152	CRISTAL AZUL		PANAM SUR KM 04 - CHOSICA DEL NORTE	Mz. 36 - Lt. 02	LA VICTORIA	CHICLAYO	856824316	10167083191
153	MARACANA	Av	JOSE L. ORTIZ	439 - 2do Piso	CHICLAYO	CHICLAYO	963866924	10167127113
154	LOS COMPADRES	AV	PASEO DE LA REFORMA	110	CAVALTI	CHICLAYO	074-504125	10168051006
155	MARIANA	AV	TARAPACA	537	OYOTUN	CHICLAYO	74636396	10279793931
156	JONATHAN	CA	SANTA MARIA	S/N	CAVALTI	CHICLAYO	074-504035	10166068993
157	RAMOS	AV	TARAPACA	124 - 2 DO PISO	OYOTUN	CHICLAYO	951773644	10165659959
158	CHICLAYO	AV	PEDRO RUZ	883 - 2DO PISO	CHICLAYO	CHICLAYO	074-271905	10168668338
159	EL ABASTO	AV	BRASIL	S/N	CAVALTI	CHICLAYO	945704373	10477426056
160	BELLOS MOMENTOS	AV	SECTOR EK-CEMENTO MZ. H.T. 17 A		CAVALTI	CHICLAYO	965653086	10161365902
161	LISARE	AV	TARAPACA	505	OYOTUN	CHICLAYO	979666972	20601349460
162	PATAZCA	AV	LORA Y LORA - URB. PATAZCA	145-A	CHICLAYO	CHICLAYO	74224066	10803513525
163	HOSPEDAJE OSADIA	Ca	SAN MARTIN	2284	J.L. ORTIZ	CHICLAYO	964027240	20602220029
164	SECRETOS A	Ca	INDUSTRIAL - BARSALLO	727	J.L. ORTIZ	CHICLAYO	978083330	10165387920
165	VENUS	Ca	SIME LAYNES	101	JAYANCA	LAMBAYEQUE	074-789463	10175534801
166	FRENTE AL MAR	Ca	ALFONSO UGARTE	388	SAN JOSE	CHICLAYO	935019136	10418632297
167	EROS	Ca	LAS MARGARITAS - URB. CARLOS STEIN	179	J.L. ORTIZ	CHICLAYO	074 - 628194	10273696313
168	HOSPEDAJE TURISMO SALLIQUE	Ca	AMERICA - URB. GARCES	629	J.L. ORTIZ	CHICLAYO	074-495074	20487485111
169	HOSPEDAJE EL TIGRE	Av	EL DORADO	1229	J.L. ORTIZ	CHICLAYO	074-507401	10421051386
170	HOSPEDAJE BOSQUE DE POMAC	Ca	CORAZON DE JESUS	485	PACORA	LAMBAYEQUE	944656389	10467746942
171	HOSPEDAJE CHAMACO		SECTOR PAMPA EL TORO SIN		TUMAN	CHICLAYO	966672144	10165674849
172	HOSPEDAJE LUZ	Ca	28 DE JULIO	208	PACORA	LAMBAYEQUE	074-777510	10086208159
173	HOSPEDAJE SANTY	Ca	FRANCISCO CARRUJILLA	346	CAVALTI	CHICLAYO	990009039	10037016182
174	HOSPEDAJE ESPAÑA	Av	GRAU	1508	LA VICTORIA	CHICLAYO	967009935	10476061992
175	HOSPEDAJE CASONA DE PIMENTEL	Ca	NUOVA ESTACION	1116	PIMENTEL	CHICLAYO	074-484778	10401429391
176	HOSPEDAJE ROYAL IMPERIAL	Ca	AYAVIRI MZ. ALTE 26 PP. J.J. LUIS A. SANCHEZ		CHICLAYO	CHICLAYO	074-629048	20601494699
177	HOSPEDAJE WAYNA PICOCHU	Av	SAENZ PEÑA-URB. LATINA	2038	JOSE L. ORTIZ	CHICLAYO	074-263285	10419010681





178	HOSPEDAJE LI & VI	PEDE RUIZ - CAMPODONICO	1540	CHICLAYO	CHICLAYO	074-604035	10164550619
179	HOSPEDAJE LA ESQUINA DEL PUEBLO	AUGUSTO B. LEGUIA	1287	CHICLAYO	CHICLAYO	987009935	10167575124
180	HOSPEDAJE APPLE'S	28 DE JULIO	467	MONSEFU	MONSEFU	970971475	10166285831
181	HOSPEDAJE OIK	JOSE BALTA	60	CHICLAYO	CHICLAYO	987009935	20456004165
182	HOSPEDAJE LOS PINOS	AUGUSTO B. LEGUIA - CRUZ DE LA ESPERANZA	797	CHICLAYO	CHICLAYO	074 - 618840	10454364371
183	HOSPEDAJE LA POSADA	ALFONSO UGARTE	491	PIMENTEL	CHICLAYO	074 - 404804	10215603178
184	HOSPEDAJE CENTRAL	EMILIANO NIÑO	134	LAMBAYEQUE	LAMBAYEQUE	074 - 310430	10175414145
185	HOSPEDAJE LA MARINA	LA MARINA	330	LAMBAYEQUE	LAMBAYEQUE	074 - 310174	20600719709
186	HOSPEDAJE JHONGSON	JHONSON N°	175	JOSE L. ORTIZ	CHICLAYO	966894682	10165833002
187	LOS LIRIOS	SAENZ PEÑA	100	MONSEFU	CHICLAYO	958436464	10166672533
188	CORICANCHI	CORICANCHI	226	LA VICTORIA	CHICLAYO	074-850760	10476687092
189	REQUE	MARISCAL CASTILLA	451	REQUE	CHICLAYO		10243898477
190	EL TUNEL	CASIMIRO CHUMAN	249	PUEBLO NUEVO	CHICLAYO		10458626361
191	LOS ANGELES	LOS CLAVELIS	191	LAMBAYEQUE	LAMBAYEQUE	074-618666	10479647487
192	MARY	EMILIANO NIÑO	MZ E - LITE 15	LAMBAYEQUE	LAMBAYEQUE	074-285069	10411033051
193	MARROS	6 MZ. L-5 - LITE 18 - PP JJ. SAN MARTIN	MZ L-5 - LITE 18	LAMBAYEQUE	LAMBAYEQUE	965096683	10278481471
194	LOS SAUCES	SAN MARTIN - SECTOR NARANJO	MZ 27 - LITE 7A	TUMAN	CHICLAYO	976534577	10272883195
195	KULLAYKI PIRUN	GENERAL NECOCHEA	121	CHICLAYO	CHICLAYO		20460074700
196	HOSPEDAJE FLORIDA	SIETE DE ENERO	1687	CHICLAYO	CHICLAYO		20271578414
197	HOSPEDAJE SMENTAR	BIRSEN DE LAS MERCEDES	5/N	MORROPE	LAMBAYEQUE	942683962	10167440939
198	HOSPEDAJE ALBA	LOS INCAS	160	LA VICTORIA	CHICLAYO	966902094	10716377607
199	PARAISO DEL NORTE	ALFREDO LAPOINT	800	CHICLAYO	CHICLAYO	074209418	10089066927
200	COSTA RICA	AMAZONAS	249	CHICLAYO	CHICLAYO	976412593	10164412534
201	EL SEGURO	TARIATA - URB. CAMPODONICO	500	CHICLAYO	CHICLAYO	958436464	10468069799
202	EL NORTEÑO	JUAN BUENDIA - PATALZA	249	CHICLAYO	CHICLAYO	943868865	10771328968
203	MIL AMORES	FERNANDO BELANDIE	1050	CHICLAYO	CHICLAYO	074-231475	10275408315
204	SANTA ROSA	SAENZ PEÑA	448	CHICLAYO	CHICLAYO	966910500	10166663704
205	SAN FRANCISCO	28 DE JULIO	243	MONSEFU	CHICLAYO	964566885	10165566878
206	OSCAR	ATAHUALPA	819	OLMOS	LAMBAYEQUE	074-407902	10451969167
207	DOS DELFINES	PANAMERICANA KM 7.95		LA VICTORIA	CHICLAYO	074-214591	20479653225
208	SUITE VIP	PANAMERICANA KM 7.95 - CALLANCA		MONSEFU	CHICLAYO	074-612660	20479653225
209	EL GRINGO II	JOSE BALTA	3062	JOSE L. ORTIZ	CHICLAYO	950910609	20479978108
210	NUOVO AMANECER	SAN ANTONIO	1368	JOSE L. ORTIZ	CHICLAYO	976826473	10453518600
211	GUILLER	SECTOR 20	25-MZ H-LITE 4	POMALCA	CHICLAYO	966600338	10164256010
212	SAN PATRICIO	MEXICO	2028	JOSE L. ORTIZ	CHICLAYO	074-290880	10167687232
213	EL OSCAR	MANUEL SEAGNE	1826	LA VICTORIA	CHICLAYO	966107500	20480793855
214	SAID	LOS CLAVELIS	541	OLMOS	LAMBAYEQUE	966542612	10402972705
215	MIRAFLORES	CASUARINAS	MZ J - Lote 06	POMALCA	CHICLAYO	950815414	10164509309
216	LEO	SECTOR 5	MZ F - Lote 8 -	POMALCA	CHICLAYO	979034943	20600579500
217	LOS SIMPSONS	SECTOR 6	MZ A - Lote 8	POMALCA	CHICLAYO	971138755	10751944425
218	LATINO	SANTAGO CASINELLI-URB. LATINA	362	JOSE L. ORTIZ	CHICLAYO	949911660	10167672961
219	LA VIA	URB. CIUDAD DEL CHOFER a 800 cuadras de Hospital Regional	MZ A - Lote 32	CHICLAYO	CHICLAYO	920878657	10339545524
220	CLUB EL TUMI	CARRER. A MONSEFU CP EL PALMO	MZ A Lote 28	MONSEFU	CHICLAYO	920878657	20110591391





DIRECTORIO DE HOTELES CATEGORIZADOS DE LA REGIÓN LAMBAYEQUE - 2020

CATEGORÍA 4 ESTRELLAS

N°	NOMBRE COMERCIAL	PWA	DIRECCIÓN	NÚMERO	DISTRITO	PROVINCIA	TELÉFONO	RUC	CORREO ELECTRÓNICO / PÁGINA WEB
1	Costa del Sol	AV	Av. José Balza N° 300	369	Chilayo	Chilayo	074-227272	20231543490	Contacto: chidayo@costadelosol.com
2	Hotel Casa Andina	AV	Av. Federico Villarreal	115	Chilayo	Chilayo	074-234011	20505810443	Costa del Sol
3	Sunco Hotel Boutique	CA	Calle Manuel María Izaga	472	Chilayo	Chilayo	074-208110	20480014244	Administración: suncohotel.com.pe
4	Win Master	AV	Av. Francisco Bolognesi	156	Chilayo	Chilayo	074-228172	20403040306	www.winmaster.com.pe
5	Tejas Hotel	CA	Calle Francisco Cabrera	828-832	Chilayo	Chilayo	074-273865	10471249888	www.tejas.com.pe

CATEGORÍA 3 ESTRELLAS

N°	NOMBRE COMERCIAL	PWA	DIRECCIÓN	NÚMERO	DISTRITO	PROVINCIA	TELÉFONO	RUC	CORREO ELECTRÓNICO / PÁGINA WEB
1	América	AV	Luis Gonzales	843	Chilayo	Chilayo	074-226200	20136318541	maria2361@hotmail.com
2	Aquino's	CA	Jhon F. Kennedy	585	J.L.O.	Chilayo	074-256000	10100710214	
3	Arco	CA	Excmo. Francisco Cabrera y Grau	102	Chilayo	Chilayo	074-228073	20392443219	Hotelarist@hotmail.com
4	Aura	CA	Siete de Enero	384	Chilayo	Chilayo	074-219082	20481700813	aura_hotel@hotmail.com
5	Casa de la Luna	CA	José Benavente Alcedo (Urb. Fortaleza)	250	Chilayo	Chilayo	074-270156	10100600730	hotelcentrotravesas@hotmail.com
6	Casa de Turismo	CA	Siete de Enero Sur (Urb. San Eduardo)	229	Chilayo	Chilayo	074-226211	10801833946	
7	Central	CA	San José	978	Chilayo	Chilayo	074-227626	20001019088	
8	Costa Norte	CA	Alfonso Ugarte	705	Chilayo	Chilayo	074-232772	20539102028	
9	Descanso del Inca	CA	Manuel María Izaga	836	Chilayo	Chilayo	074-327515	20480007148	
10	El Sol	Jr.	Elias Aguirre	119	Chilayo	Chilayo	074-233120	201010515494	
11	Ensa	CA	Vicente de la Vega	843-851	Chilayo	Chilayo	074-239712	20479948373	negotio@ensa.com.pe / www.ensa.com
12	Gran Sipan	AV	Luis Gonzales	1185	Chilayo	Chilayo	074-227461	20455881221	genera@granhotel.com.pe / www.granhotel.com
13	Indi Hotel	AV	Luis Gonzales	822	Chilayo	Chilayo	074-235081	20479942798	www.indihotel.com.pe / hotelarist@hotmail.com / www.hotelesku.com
14	Karu	AV	Pedro Ruiz	1038	Chilayo	Chilayo	074-226293	10161201902	www.lamirashotel.com
15	Las Miras	AV	Los Faques (Urb. Santa Victoria)	101	Chilayo	Chilayo	074-236884	20539215150	
16	Lucky Star	AV	Sesquicentenario (Urb. Santa Victoria)	777	Chilayo	Chilayo	074-221532	20479053898	
17	Marelo	CA	Los Algarrobos (Urb. Santa Victoria)	115	Chilayo	Chilayo	074-231082	20480535481	
18	Mochika	CA	Tarma	815	Chilayo	Chilayo	074-206600	20481700503	www.hotelesmochika.com / reservas@hotelesmochika.com
19	My Rouse Hotel	CA	Manuel Pardo (Urb. San Luis)	848	Chilayo	Chilayo	074-236608	20480385601	reservaciones@hotelesmyrouse.com.pe / www.hotelesmyrouse.com.pe
20	Paraiso	AV	Pedro Ruiz	1094	Chilayo	Chilayo	074-228181	20001704774	www.hotelesparaiso.com
21	Plaza	CA	Vicente de la Vega	843	Chilayo	Chilayo	074-228077	20539215020	
22	Rizzo	CA	San José	564	Chilayo	Chilayo	074-232364	20480239384	
23	Santa Rosa	AV	Luis Gonzales	907	Chilayo	Chilayo	074-224411	20539215067	hotelesantarsa.com
24	Embajador	CA	Siete de Enero	1398	Chilayo	Chilayo	074-273801	20500653144	www.santarsa.com
25	Valle del Sol Hotel	AV	Luis Gonzales	1135-1137	Chilayo	Chilayo	074-221868	20480708688	info@hotelesvalledelsol.com / reservas@hotelesvalledelsol.com
26	Villa Rita	CA	Luis y Cordero	825	Chilayo	Chilayo	074-235962	20480634471	hotelesvillarita.com
27	Glória Plaza Hotel	AV	Miguel Grau	397	Chilayo	Chilayo	074-270744	20479793374	www.santarsa.com
28	Hotel Casa Blanca	CA	Manuel Araya (Urb. Los Pájaros)	403	Chilayo	Chilayo	074-825863	10402810640	info@hotelescasablanca.com
29	America Inka Hotel Santa Rita	CA	Simón Bolívar	878	Lambayeque	Lambayeque	074-262383	20561211451	hotelesamercainka.com
30	Romero's Hotel	CA	7 de enero	1560	Chilayo	Chilayo	074-402048	20561102006	www.romeros.com
31	Vicente de la Vega	CA	Vicente de la Vega	418	Chilayo	Chilayo	074-517371	10432171138	
32	Hotel Soltes	CA	Los Zafros	129	Chilayo	Chilayo	074-475321	20001721539	
33	Hotel Los Tres Pinos	AV	Vicente de la Vega	1250	La Victoria	Chilayo	074-205297	20902482144	





**CATEGORÍA 7 ESTRELLAS**

N°	NOMBRE COMERCIAL	PIÑA	DIRECCIÓN	NÚMERO	ESTABLECIMIENTO	PROVINCIA	TELÉFONO	RUC	CORREO ELECTRÓNICO / PÁGINA WEB
1	Adla	Ca.	Manuel Suarez	463	Chilayo	Chilayo	074 - 223549	20450045122	
2	Alejandra	Ca.	Andalucía	242	Chilayo	Chilayo	074 - 468393	20487072422	
3	Alfonso Ugarte	Ca.	Alfonso Ugarte	1192	Chilayo	Chilayo	074 - 222135 938750709 950525473	10155035879	
4	Aurea	Ca.	Alfonso Ugarte	1616	Chilayo	Chilayo	074 - 222783 960508101	10194549479	
5	Cascada Hotel	Ca.	El Corregidor (Urb. Latina)	140	J.L.O.	Chilayo	074 - 252132	20476650771	
6	Costa Azul	Ca.	José Pardo (P. J. Alta)	430	Chilayo	Chilayo	950561307	10187278618	
7	Crista Real	Av.	Milco (Urb. Latina)	265	J.L.O.	Chilayo	074 - 254752	10187730421	
8	Doble A	Av.	José Buña	3490	J.L.O.	Chilayo	074 - 438156	10416075430	
9	Esmeralda Hotel	Ca.	Siete de Enero	1251	Chilayo	Chilayo	074 - 209147	20801050280	
10	El Golf	Av.	Elvira Garcia y Garcia	900	Chilayo	Chilayo	074 - 600957	10424409411	
11	El Mariscal	Ca.	John F. Kennedy	1032	J.L.O.	Chilayo	074 - 329012	20487262115	
12	El Oscar Hotel I	Ca.	Los Libertadores (Urb. Latina)	219	J.L.O.	Chilayo	074 - 250359	20801202102	
13	El Quipile	Av.	Elvira Garcia y Garcia	172	Chilayo	Chilayo	074 - 274691	10187563385	
14	Emperador	Ca.	Vicente de la Vega	1287	Chilayo	Chilayo	074 - 234442	10184537115	
15	Esmeralda	Av.	Pedro Ruiz	1046	Chilayo	Chilayo	074 - 221611	20800815424	
16	Flores	Ca.	Alfonso Ugarte	1444	Chilayo	Chilayo	074 - 270332	20480327647	
17	Gran Bosque	Ca.	El Corregidor (Urb. Latina)	159	J.L.O.	Chilayo	074 - 497480	10450742975	
18	Humboldt	Ca.	Alexander Von Humboldt	1249	J.L.O.	Chilayo	074 - 328981	10194007248	
19	Italy	Ca.	Barcelona (Urb. Castilla de Oro)	112	Lambayeque	Lambayeque	074 - 252566	20487532662	
20	Huasi	Jr.	Teniente Projo	160	Chilayo	Chilayo	074 - 232022	10166888693	
21	Italia IV	Ca.	Siete de Enero	1374	Chilayo	Chilayo	074 - 306717	10453428824	
22	J.H.	Ca.	Toledo (Urb. San Juan)	119	Chilayo	Chilayo	074 - 223811	20480103000	
23	Zentia Hotel	Ca.	Leoncio Prado	819	Chilayo	Chilayo	074 - 304355	20804815331	
24	La Posada del Ingles	Cart.	Primer Km. 5.8	34	Perene	Perene	074 - 812080	20480719701	
25	Las Bagonias	Ca.	Las Magnolias (Urb. Los Parques)	375	Chilayo	Chilayo	074 - 221628	101668337432	
26	Las Palmas	Ca.	Juan Manuel Burega (Urb. Patana)	368	Chilayo	Chilayo	074 - 271552	20487603781	
27	Las Palmeras	Av.	Belaunde (Urb. La Primavera)	473	Chilayo	Chilayo	074 - 222125	10176142200	
28	Los Conchales	Av.	Los Tambos	465	La Victoria	La Victoria	074 - 616032	10166459835	
29	Los Parques	Ca.	Las Magnolias	218	Chilayo	Chilayo	074 - 273007	101665607190	
30	Madris	Av.	Sanza Peña (Urb. Latina)	2217	J.L.O.	Chilayo	074 - 256786	10189441378	
31	Maritaban	Ca.	Cassanelli (Urb. Latina)	323	J.L.O.	Chilayo	074 - 264450	20480420404	
32	Marbella	Ca.	Sanza Peña (Urb. Latina)	2041	J.L.O.	Chilayo	074 - 252099	10166813638	
33	Milpo	Av.	República de Panamá	1665	J.L.O.	Chilayo	074 - 499328	10700603470	
34	MIS	Ca.	Vicente de la Torre	Ms. 107 - Lt. 33	Perene	Perene	074 - 487654	20487708620	
35	Hotel Patana	Av.	Fernando Belaunde Terry	978	Chilayo	Chilayo	074 - 205717	204802352780	
36	Platino Hotel	Ca.	Tafan y Legula (Urb. San Isidro)	295	Chilayo	Chilayo	074 - 265737	20480234677	
37	Presidencial	Ca.	Juan Cugueran	1041	Chilayo	Chilayo	074 - 227057	18166679457	
38	Real Spán	Av.	Huamantla	804	Lambayeque	Lambayeque	074 - 287697	10175330318	
39	Golden King Hotel	Ca.	Manuel Antaga	725	Chilayo	Chilayo	074 - 224140	20480240551	
40	Primavera	Ca.	Juan Cugueran	1258	Chilayo	Chilayo	074 - 235285	20470967404	
41	Señor de Sipán I	Ca.	Alfonso Ugarte	1496	Chilayo	Chilayo	074 - 233907	20803830201	
42	Señor de Sipán II	Ca.	Alfonso Ugarte	1473	Chilayo	Chilayo	074 - 228994	20803830201	
43	Sican	Ca.	Manuel María Itaga	350	Chilayo	Chilayo	074 - 258741	20271575727	

[ADMINISTRACION@LAMBAYEQUE.GOV.PE](mailto:ADMINISTRACION@LAMBAYEQUE.GOV.PE)

44	Tribeol	Av.	Luis Gonzales		1598	Chilayo	Chilayo	074 - 255448	10276482058
45	Tumbas Reales	Ca.	Antelucia		108 - 208	Chilayo	Chilayo	074 - 227287	20480209007
46	Vajapalazo	Ca.	8 de Octubre		121	Chilayo	Chilayo	074-221514	20487325241
47	Vandrom	Av.	A. A. Cáceres (Urb. Santa Victoria)		361	Chilayo	Chilayo	074 - 273418	20480654499
48	Venecia Gold Hotel	Ca.	Lora y Cordero		954	Chilayo	Chilayo	074 - 270115	20480655611
49	Villa del Mar	Ca.	ferreñafe		307	J.L.O.	Chilayo	074 - 250351	20480415989
50	The Roka's Plaza Hotel	Ca.	Vicente de la Vega		1127	Chilayo	Chilayo	074 - 325944	20481422494
51	Saguarhu	Ca.	Manco Capac (Urb. San Juan)		990	Chilayo	Chilayo	074 - 320555	10403340872
52	Casa Grande	Ca.	Martín Suárez		161	Chilayo	Chilayo	074 - 256836	10165450308
53	El Maracuyá II - Rodrigo	Ca.	Alfonso Ugarte		1104	Olmos	Lambayeque	074 - 318520	20001809434
54	El Maracuyá	Ca.	Alfonso Ugarte - PP J.J. Villavicencio		1180	Olmos	Lambayeque	074 - 427820	20001738854
55	Montenegro	Av.	Augusto B. Leguía		180	Olmos	Lambayeque	074 - 427583	20004847282
56	Dennis	Ca.	Horacio Paillo (Urb. Latina)		353	J.L.O.	Chilayo	074 - 438051	10458907054
57	Cesar's Hotel	Ca.	Héroes Civiles		152-A	Chilayo	Chilayo	074-208761	20480281528
58	Puerto del Inca	Ca.	7 de enero		294	Chilayo	Chilayo	074 518779	20001324152
59	Tamara	Ca.	Tecna		342	Chilayo	Chilayo	074 400108	10277388385
60	Burning	Ca.	Huamachuco		768	Lambayeque	Lambayeque	074 601562	10178330319
61	Escala	Ca.	Elías Aguirre y Juan Cugliavari		478	Chilayo	Chilayo	074-612860	20600470209
62	T11	Av.	Simón Bolívar		824	Chiriquiyape	Chilayo	074-601567	10166633767
63	Hotel Cristian - Mixco y Pico	Ca.	San Martín		1478	Olmos	Lambayeque	983987755	10178405452
64	Hotel Italia I	Ca.	Arica		1156	Chilayo	Chilayo	983987755	10418296711
65	Hotel Dominus	Ca.	Huancar		365	Olmos	Lambayeque	943909481	10064709805
66	Hotel Aerotel	Av.	Francisco Bolognesi		1205	Chilayo	Chilayo	074-478558	20488105889
67	Rivera	Ca.	Calamaria		248	Chilayo	Chilayo	074-690967	10164477148
68	El Silencio II	Ca.	Yahuahuaca		128	La Victoria	Chilayo	074-277947	10164115105
69	Don Juan	Av.	Jose Balta		2200	J.L.O.	Chilayo	987872711	20602042252
70	La Fosada Ventafu	Ca.	Urb. Progresiva Latina (Frente a San Roque)		Mz "A" Lote 20-0	Lambayeque	Lambayeque	74282802	10175210572

#### CATEGORIA 1 ESTRELLAS

N°	NOMBRE COMERCIAL	PROV.	DIRECCIÓN	MUNICIPIO	DISTRITO	PROVINCIA	TELÉFONO	RUC	CORREO ELECTRÓNICO / PÁGINA WEB
1	Las Vegas	Ca.	José Pardo	247	Chilayo	Chilayo	074 - 233963	17103470179	
2	Plaza Civica	Ca.	Los Libertadores (Urb. Latina)	291	J.L.O.	Chilayo	074 - 253504	2048043313	
3	Sultamans	Ca.	San Antonio	1450	J.L.O.	Chilayo	074 - 253879	101677301982	

Responsable de la Información: Edgar Hugo Marcelo Carrillo

Celular: 979994477

Email: edgarhugo2011@gmail.com



28



DIRECTORIO DE HOSTALES CATEGORIZADOS DE LA REGIÓN LAMBAYEQUE - 2020

CATEGORÍA 3 ESTRELLAS

N°	NOMBRE COMERCIAL	PVIA	DIRECCIÓN	NÚMERO	DISTRITO	PROVINCIA	TÉLEFONO	RUC
1	Amplificada Mucha	Ca.	San José	1084	Chidlayo	Chidlayo	074 - 518822	20479602110
2	Bioginesi	Av.	Francisco Bioginesi	1362	Chidlayo	Chidlayo	074 - 501018	20480278730
3	Corán	Av.	Balta (Urb. Santa Victoria)	010 - A	Chidlayo	Chidlayo	074 - 221818	20487476158
4	Coral's	Ca.	Los Farques	102 (2do piso)	Chidlayo	Chidlayo	074 - 222414	1026720777
5	D Y Veia	Ca.	Alfredo Lapoint	1270	Chidlayo	Chidlayo	074 - 228060	10416772665
6	Julió César	Ca.	Manuel María Izaga	542	Chidlayo	Chidlayo	074 - 223455	20480226573
7	Karisma	Av.	Francisco Bioginesi	976	Chidlayo	Chidlayo	074 - 208802	20461289950
8	Karen	Av.	José Balta	918	Chidlayo	Chidlayo	074 - 231076	20561385361
9	Las Palmeras de Puerto Elan	Ca.	Elvira García y Garza	235	Puerto Elan	Chidlayo	074 - 311068	10444501820
10	Lalino's Hostal Ejecutivo	Ca.	Manuel María Izaga	600	Chidlayo	Chidlayo	074 - 225437	20479764568
11	Luisa	Ca.	Manuel María Izaga	370	Chidlayo	Chidlayo	074 - 209023	20487690214
12	Mar de Plata	Av.	Saenz Peña	143	Chidlayo	Chidlayo	060341208	20488077989
13	Mary Mar Beach	Ca.	José Balta	332	Pimentel	Chidlayo	074 - 452477	10160486012
14	Santo Domingo	Av.	José Balta	1054	Chidlayo	Chidlayo	074 - 270861	20479764568
15	Silvana	Ca.	Alfredo Lapoint	1059	Chidlayo	Chidlayo	074 - 224170	20313384501
16	Hilari	Ca.	San José	998	Chidlayo	Chidlayo	074 - 229021	20480436076
17	Amigos	Ca.	Juan Cugliavari	616	Chidlayo	Chidlayo	074 - 229027	204799037268
18	Royal Olympic	Ca.	Sinal (Urb. Miraflores)	425	Chidlayo	Chidlayo	074 - 285625	20000169280
19	El Principe	Av.	Saenz Peña	445	Chidlayo	Chidlayo	074 - 233201	10275776071
20	El Siencio	Ca.	San Pablo (P. J. Zamora)	188	Chidlayo	Chidlayo	074 - 273297	10437380751
21	Hostal 1188	Ca.	7 de Enero	1188	Chidlayo	Chidlayo	074 - 321668	200000691211
22	Gazo Hostal	Ca.	Francisco Cabrera	868	Chidlayo	Chidlayo	074 - 690330	20001154162
23	Imperio	Av.	El Imperio	730	La Victoria	Chidlayo	074 - 263061	10167936083
24	Alcoba	Av.	Bolognesi	914	Chidlayo	Chidlayo	074 - 628188	10167752355
25	Chalpin	Av.	El Maestro	1175	Motupe	Lambayeque	920230677	10176175147
26	El Sueño del Rey	Ca.	Manuel María Izaga	213	Monsefu	Chidlayo	920202864	1016794792
27	Lancelot	Ca.	Alfonso Ugarte	639	Chidlayo	Chidlayo	074 - 469224	20002321234
28	Hostal El Chacón	Ca.	Alfonso Ugarte	1730	Chidlayo	Chidlayo	078411915 / 033409449	10419221117
29	Costa Norte	Ca.	Leoncio Prado	925	Chidlayo	Chidlayo	978171127	10415700655
30	Bleising Select	Ca.	Manuel María Izaga	356	Monsefu	Chidlayo	962854279	10165584950
31	Costa Cielo	Av.	Luis Gonzales	1365	Chidlayo	Chidlayo	933409440	20561406817
32	Revoltes	Ca.	Francisco Cabrera	424	Chidlayo	Chidlayo	074 - 693600	20601942632

CATEGORÍA 2 ESTRELLAS

N°	NOMBRE COMERCIAL	PVIA	DIRECCIÓN	NÚMERO	DISTRITO	PROVINCIA	TÉLEFONO	RUC
1	Alborada	Ca.	Urb. El Amalita	Mz. D Lt 20	Chidlayo	Chidlayo	074 - 27478	10274136367
2	Alanya	Ca.	Sierra de Enaro (Urb. San Eduardo)	280	Chidlayo	Chidlayo	074 - 225362	20487506215
3	Palis	Ca.	Leoncio Prado	1080 (Int. 10)	Chidlayo	Chidlayo	074 - 294865	20001146051
4	Atlántic	Av.	Saenz Peña (Urb. Latina)	2218	J.L.O.	Chidlayo	074 - 775239	10741506402
5	BBC Hostal	Av.	Pedro Ruiz	1018	Chidlayo	Chidlayo	074 - 294267	20480447353





6	Bienestar	P.J.	Atcaparías	388	J.L.O.	Chiclazo	074 - 269663	1016525666
7	Barcelona	Ca	Barcelona (Urb San Juan)	104	Chiclazo	Chiclazo	074 - 223479	20480574822
8	Bello Horizonte	Ca	Juan Panning	300	Chiclazo	Chiclazo	074 - 260716	20487981508
9	Blasque de P...	Ca	Héroles Civiles	129	Chiclazo	Chiclazo	074 - 209416	20602187579
10	Boston	Ca	Manuel Arzaga (Urb. Los Parques)	483	Chiclazo	Chiclazo	074 - 490367	10452114594
11	Bryos	Ca	San José de Enero Sur (Urb. San Eduardo)	216	Chiclazo	Chiclazo	074 - 223294	20661262435
12	Cesar's Palace	Ca	José Pardo	277	Chiclazo	Chiclazo	074 - 223294	10166877694
13	Cielo Azul	Ca	América	320	J.L.O.	Chiclazo	074 - 252631	10167023328
14	Colón	Ca	Colón	662	Chiclazo	Chiclazo	074 - 204515	10167060145
15	Costa Verde	Av.	Nicolás de Piñella	150 (2do Piso)	Chiclazo	Chiclazo	074 - 224215 997463368 971564765	10164389945
16	Croygo's Palace	Ca	Manuel Pardo	485 - A	Chiclazo	Chiclazo	074 - 224507	10167820421
17	Cristian	Av.	Saenz Peña	1240	Chiclazo	Chiclazo	942998992	10278369409
18	Chella	Av.	Chinchayuyo	Mz. "F" - Lt. 6	Chiclazo	Chiclazo	074 - 839675	10174514441
19	Diaz	Av.	Las Americas (Zona Moshoqueque)	508	J.L.O.	Chiclazo	074 - 260381	20636061378
20	Don Carlos	Ca	San Julian	495	Motupe	Lambayeque	074 - 764309	10003743913
21	Dubai	Ca	Leoncio Prado	1026	Chiclazo	Chiclazo	074 - 204774	20478469968
22	El Chofre	Ca	(P.J. Ciudad El Chofre)	Mz. "L" - Lt. 15	Chiclazo	Chiclazo	074 - 214309	20636035097
23	El Cisne	Ca	Alahuajpa (Urb. Garces)	630	J.L.O.	Chiclazo	988502066	10760066291
24	El Coral	Av.	José Bañza	1768	Chiclazo	Chiclazo	074 - 222549	10164181109
25	El Dorado	Ca	Cassinielli (Urb. Latina)	328	J.L.O.	Chiclazo	074 - 251003	20638937765
26	El Paraiso	Ca	Cuzco (Urb. Miraflores)	300	Chiclazo	Chiclazo	074 - 320746	10164368141
27	El Portal	Ca	Arica	1138 (2do Piso)	Chiclazo	Chiclazo	074 - 239639	10165441520
28	El Pueblo	Ca	José (Urb. Miraflores - Il Elap)	Mz. "L" - Lt. 11	Chiclazo	Chiclazo	074 - 265293	20480230221
29	Esplendor	Av.	Pedro Ruiz	937 (2do Piso)	Chiclazo	Chiclazo	074 - 316424	10164550210
30	Florida	Ca	Juan Coghlan	608	Chiclazo	Chiclazo	074 - 272632	20480757116
31	Gallaxy	Av.	Juan Torres Stach	500 - A	Chiclazo	Chiclazo	074 - 202659	10165355979
32	Guarda	Ca	José Quiñones Gonzales	109	Pimentel	Chiclazo	074 - 787871	10082311560
33	Isalones	Ca	Cacique Cirito (Urb Latina)	310	J.L.O.	Chiclazo	074 - 265172	10272961021
34	Inti	Ca	América Urb. San Carlos	160	J.L.O.	Chiclazo	074 - 251040	10436449173
35	Iduluk	Av.	Saenz Peña	937	Chiclazo	Chiclazo	074 - 231348	10421149262
36	Italia II	Ca	Río Chancay (Urb. Federico Villarreal)	195	Chiclazo	Chiclazo	074 - 205401	10416940536
37	Jade II	Ca	Diego Fené	701	Ciudad Elan	Chiclazo	074 - 311186	10028977943
38	Jopani	Ca	Grati	143	Lambayeque	Lambayeque	074 - 282357	10175309352
39	Las Americas	Av.	Las Americas (P.J. Umanaga)	901	J.L.O.	Chiclazo	074 - 285284	10452123016
40	Las Garzas	Ca	(Urb. Las Garzas)	01 Lote 11	Chiclazo	Chiclazo	074 - 778113	20639264525
41	Las Palmeras	Ca	Cos	156	Chiclazo	Chiclazo	074 - 460485	10425513422
42	Libertad	Av.	Bofivar	570	Lambayeque	Lambayeque	074 - 283661	10103080730
43	Llansayoc	Av.	Tumbes (Urb. Quifones)	330	Chiclazo	Chiclazo	074 - 202480	10428161278
44	Los Andes	Ca	Cassinielli (Urb. Latina)	353	J.L.O.	Chiclazo	074 - 251035	20488147644
45	Los Delfines	Av.	NICOLAS DE PIÑELLA N° 100-2° PISO	160	Chiclazo	Chiclazo	074 - 222366	10272960412
46	Los Ficus	Ca	Rolando Castañeda (Urb La Primavera)	100	Chiclazo	Chiclazo	074 - 320885	10167310225
47	Los Incas	Av.	Los Incas	247	Chiclazo	Chiclazo	074 - 234781	20487625374
48	Los Jazmines	Ca	Los Jazmines (Urb. Federico Villarreal)	175	Chiclazo	Chiclazo	074 - 602847	20480746261
49	Los Pinos de Miraflores	Av.	Los Triboles - (Urb. Miraflores)	Mz. "M" - Sub Lt. 01	Chiclazo	Chiclazo	074 - 625642	10454364371
50	Los Quipus	Ca	Los Quipus (Urb. Latina)	110	J.L.O.	Chiclazo	074 - 253027	10165407119
51	Los Tumbos	Ca	Los Tumbos Urb. San Eduardo)	669	Chiclazo	Chiclazo	955001671	20165954369
52	Luna Mucha	Ca	Torres Paz	688	Chiclazo	Chiclazo	074 - 205645	20638917668
53	Machupicchu	Av.	Saenz Peña (Urb. Latina)	2190	J.L.O.	Chiclazo	074 - 813624	10174069447
54	Mamita Heimita	Ca	Fundo San Carlos (Urb. Castilla Oro)	S/N	Lambayeque	Lambayeque	074 - 782188	20476944629





55	Marques	Av.	Juan Cugliavari	1006	Chiclazo	Chiclazo	074 - 204050	10731962321
56	Mauri	Ca.	Alejo Lapoint	696	Chiclazo	Chiclazo	074 - 226626	20480286244
57	Miraflores	Ca.	Miraflores (Zona Moshoqueque)	930	J.L.O.	Chiclazo	981806310	20487836031
58	Mochica	Av.	Ramón Castilla	781 - A	Lambayeque	Lambayeque	074 - 284283	20479774776
59	Modelo	Ca.	Manuel Pardo	278	Chiclazo	Chiclazo	074 - 206650	10166023137
60	Montecarlo	Ca.	Cassini	396	Chiclazo	Chiclazo	074 - 266234	10166914103
61	Moon Light	Av.	Manuel Secane	1000	Chiclazo	Chiclazo	074 - 215337	10166276204
62	Naylame Central	Ca.	San José (P.J. Altos)	487	Chiclazo	Chiclazo	074 - 271309	10164066736
63	Olaf Rots Presidente	Ca.	Los Alamos (Urb. Santa Victoria)	290	Chiclazo	Chiclazo	074 - 228790	10167647401
64	Olimpo	Ca.	Brasil (P.J. Barsallo)	401	J.L.O.	Chiclazo	074 - 206621	10167666261
65	Pacifico	Ca.	Miraflores (Zona Moshoqueque)	926	J.L.O.	Chiclazo	685056671	10474438622
66	Paradise	Ca.	29 de mayo	281	Lambayeque	Lambayeque	074 - 262041	20487021235
67	Paulo Coelho	Av.	Luis Gonzales	632	Chiclazo	Chiclazo	074 - 274297	20630065328
68	Premier	Av.	Luis Gonzales	605	Chiclazo	Chiclazo	074 - 224329	2027178198
69	Punta Sal	Av.	Nicolas de Pierola	220 (Zdo. Piso)	Chiclazo	Chiclazo	074 - 227588	10271466049
70	Real	Ca.	Elias Aguirre	338	Chiclazo	Chiclazo	074 - 237829	10164325411
71	Rodriguez	Ca.	Torres Paz	706	Chiclazo	Chiclazo	074 - 619127	10076064800
72	Ruinas De Ayupata	Av.	Prolongacion México (P.J. Atuspanas)	675	Chiclazo	Chiclazo	074 - 773749	10440591485
73	San Eduardo	Ca.	7 de Enero Sur-Urb. San Eduardo	267	Chiclazo	Chiclazo	074 - 208668	20476007338
74	San Francisco	Ca.	Alva Diaz (Urb. Santa Alejandrina)	Mz. "F" - Lt. 1	Chiclazo	Chiclazo	074 - 624549	10455524711
75	San Luis	Ca.	Raymond (Urb. San Luis)	105	Chiclazo	Chiclazo	074 - 232601	10440441071
76	Sausal	Ca.	Siete de Enero	1227	Chiclazo	Chiclazo	074 - 224702	20476488518
77	Savoy	Av.	El Dorado	1291	J.L.O.	Chiclazo	074 - 254646	10168054799
78	Señorio del Cinto	Carr.	Chiclazo - Chongoyape		Chiclazo	Chiclazo	976027323	10336633974
79	Shalom	Ca.	Siete de Enero	1265	Chiclazo	Chiclazo	074 - 233878	20480021908
80	Soberano	Av.	El Dorado (Urb. Bolognesi)	1269	J.L.O.	Chiclazo	074 - 636536	10166336467
81	Sol	Ca.	Baca Matos	420	Lambayeque	Lambayeque	984050380	20476665491
82	Sol de America	Ca.	América	671	Chiclazo	Chiclazo	074 - 805592	10444472807
83	Sol de Oro	Ca.	Botivar (Zona Moshoqueque)	604	J.L.O.	Chiclazo	074 - 253502	10157001498
84	Sol Radiante	Ca.	Manuel María Izaga	362	Chiclazo	Chiclazo	074 - 237858	10174360300
85	Sol y Mar	Ca.	Fernández	100	Chiclazo	Chiclazo	074 - 257601	20476623327
86	Sueños	Av.	Ca. Alfonso Ugarte	1480	Chiclazo	Chiclazo	074 - 222046	10272913269
87	Tunko	Av.	Luis Américas	1248	Chiclazo	Chiclazo	074 - 227298	10066989900
88	Tumpo	Ca.	Ocho de Octubre	290	Chiclazo	Chiclazo	074 - 209431	10002420565
89	Triángulo de las Bermudas	Av.	Oriente (Urb. San Juan)	199	Chiclazo	Chiclazo	074 - 208021	10032368137
90	Victoria	Ca.	Manuel María Izaga	633	Chiclazo	Chiclazo	074 - 229642	10067034424
91	Virgen del Carmen	Av.	Pedro Ruiz	622	Chiclazo	Chiclazo	074 - 228357	10164400967
92	Virginia	Ca.	Cassini (Urb. Lefina)	339	J.L.O.	Chiclazo	074 - 252707	10167003112
93	31-M5	Ca.	Siete de Enero	320	Chiclazo	Chiclazo	074 - 602895	10165452343
94	Sueño Vip	Ca.	Fernández	104	J.L.O.	Chiclazo	074 - 438135	10408823787
95	Miranda	Ca.	El Triunfo (Urb. Antezanos)	550	J.L.O.	Chiclazo	074 - 697173	10049335406
96	Lino	Av.	José Balla	1754	Chiclazo	Chiclazo	074 - 206006	10470016412
97	Zoe	Ca.	Francisco Cabrera	667	Chiclazo	Chiclazo	074 - 325800	20600421346
98	Villa Santa	Ca.	Los Orfebres	376	Chiclazo	Chiclazo	074 - 851214	20600470208
99	El Rey	Ca.	Arica	1074	Chiclazo	Chiclazo	074 - 512611	10416023341
100	Musky	Ca.	San Pablo (P.J. Zamora)	190	Chiclazo	Chiclazo	074 - 227068	10167760220
101	Jazmin	Ca.	Francisco Bolognesi	S/N Lm. 7 - Póscop Alto	Pisapio	Chiclazo	074 - 428025	10178767911
102	Internacional	Ca.	Paseo de la Reforma	112	Cayalti	Chiclazo	074 - 633445	10178467117
103	Royal	Ca.	San José	303	Chiclazo	Chiclazo	978932403	20480526761



164	Mary	Av.	9 de octubre		1200	Chidayo	Chidayo	074 - 210889	10428135437
165	Michelo	Av.	Micaela Beneditas		408	Tumán	Chidayo	074 - 217028	20480156201
166	Asha	Av.	Los Incas		Cdra. 16 - Mz I, L. 21	La Victoria	Chidayo	074 - 258006	10411243827
167	El Eden	Av.	Mz. A. L. 3 - A.H. 28 de Julio			Reque	Chidayo	074 - 451635	10162175269
168	Tokio	Ca.	San Julián		557	Moque	Lambayeque	074 - 428110	10176777089
169	El Polo	Av.	Jorge Chávez		910-B	Chidayo	Chidayo	981755410	10272658857
170	Klaman	Av.	El Maestro		1825	Moque	Lambayeque	985813576	10167458071
171	Mochiras	Ca.	Baca Matos		446	Lambayeque	Lambayeque	953500972	20601220793
172	Machu Picchu	Ca.	Torres Paz		429	Chidayo	Chidayo	074 - 325484	20600140661
173	Requipo	Av.	Suárez Peña - Urb. Latina		2180	J.L.O.	Chidayo	074 - 283455	20602530063
174	Sol de Ochos	Ca.	Smith Bolívar		374	Mochumí	Lambayeque	943804438	10166981159
175	El Tiro	Ca.	Huáscar		574	Omos	Lambayeque	074 - 427027	10175760051
176	Residuo II	Av.	Baños		2751	J.L.O.	Chidayo	981802487	10167660238
177	El Agave	Av.	Mz. A. L. 3 - Urb. Avila Moron		Mz. A. L. 3	Pimentel	Chidayo	937086106	10167512763
178	La Morada	Av.	Chidayo		1002	J.L.O.	Chidayo	930482828	10418930022
179	Satélite	Ca.	Alfredo Lapoint		370	Chidayo	Chidayo	074 - 517492	10037005196
180	Venezuela	Av.	Juan Tomás Stach N° 494 - Urb. Quifones		404	Chidayo	Chidayo	074 - 611773	10184726040
181	Merlot	Ca.	Venezuela		3146	J.L.O.	Chidayo	934803326	10279700461
182	Waimar	Ca.	Manuel Suarez N° 172			Chidayo	Chidayo	958438464	20602350143
183	Cuzco	Ca.	Diego Ferré		102	Puerto Ellen	Chidayo	976717181	10165188034
184	Valle de las Pirámides	Ca.	Pedro Viterbo Buendía		155	Lambayeque	Lambayeque	968266540	10175330467
185	La Posada	Ca.	Ramón Castilla		620	Tucume	Lambayeque	074 - 631640	10176254331
186	Los Tulcanes	Av.	Pedro Ruiz - Carapontino		1706	Chidayo	Chidayo	074 - 204164	10184256337
187	Taurito	Pro.	Los Tulcanes - Urb. Miraflores		126	Lambayeque	Lambayeque	962812516	10167660725
188	Muchak	Av.	Tupac Amaru		340	Menesu	Chidayo	074 - 412325	10161896151
189	Jonayfer	Ca.	Pedro Ruiz		1039	Chidayo	Chidayo	073-235859	10167776885
190	Keops	Ca.	Mz. E. Lte. 1 - Montes de la Virgen			Chidayo	Lambayeque	074-310031	10272761268
191	Alcoba II	Ca.	Los Flores - Nuevo Mocho		179 - Mz S L TE 30	Lambayeque	Lambayeque	074-284876	20487760000
192	Mt. Jesus II	Ca.	Alfredo Lapoint		930	Chidayo	Chidayo	074-626168	10167752255
193	J & L	Ca.	Garcilazo de la Vega		197	Moque	Lambayeque	973405778	10176087213
194	Dylam	Av.	Tupac Amaru		229	Morope	Lambayeque	954910014	10176382231
195	Caza	Av.	America		489	J.L.O.	Chidayo	10403898180	
196	Kendry M&G	Ca.	Suñin Bolívar		1345	Chongoyape	Chidayo	937549569	10756235010
197	Sol del Norte	Ca.	Diego Ferré		308	Puerto Ellen	Chidayo	074-414591	10434463847
198	El Encuentro	Ca.	Vicente de la Vega		1091	Chidayo	Chidayo	074-231716	10167663079
199	Caribe	Av.	Las Delicias - Sector Fertilizantes		MZ 3 - Lta. 9	Parapo	Chidayo	942134447	10174421493
200	J & M	Ca.	Oraú		560	Chidayo	Chidayo	074-209140	10167725142
201	Gonzalez II	Ca.	San Jose		580	Omos	Lambayeque	981560574	1072751201
202	Leo	Ca.	La Florida		801	Chidayo	Chidayo	949580626	10297326777
203	Fuentebrada II	Ca.	Nicaragua		182 - Urb. Quifones	J.L.O.	Chidayo	074-262593	20480816599
204	Seven	Ca.	Sargento Lores		1112	La Victoria	Chidayo	074-437187	20601273170
205	Albert's	Ca.	Los Amarillos		145 - Urb. Villanar	Chidayo	Chidayo	074-620734	10754449435
206	Fuentebrada I	Pro.	Daniel A. Carrion		178	Lambayeque	Lambayeque	979089324	10184520821
207	Flor de Luna	Av.	Agricultura		180	Chidayo	Chidayo	074-504873	2048080858
208	Camero's	Av.	America		956	J.L.O.	Chidayo	979237028	20604050901
209	San Pablo	Ca.	Unión		184	Omos	Lambayeque	969381772	20604686726
210	Belosia	Ca.	PP.JJ. Sto. Toribio de M.		MZ K - LOTE 1	Chidayo	Lambayeque	941897169	20604667555
211	El Sueño del Rey II	Ca.	Maniscal Castilla		914	Menesu	Chidayo	943356342	10460553372
212	Santa Margarita	Ca.	Emiliano Nño		665-703	Moque	Lambayeque	977812421	10166794272
213		Ca.						932944600	10175701136





**CATEGORÍA 1 ESTRELLAS**

154	El Bosque Hotel	Av.	Fernando Belaunde- P.J. Sta Rosa	929	Chiclayo	Chiclayo	074-228894	10167950702
155	California N Hotel	Ca.	Casas- Urb. Latina	371	Chiclayo	Chiclayo		20005330495
156	Antarino Hotel	Ca.	Elias Aguirre	412	Chiclayo	Chiclayo	960091822	10463145406
157	Cristal Palace	Ca.	Andres Razoni	121	Chiclayo	Chiclayo	950024009	20004710045
158	Hostal Treinta Norte	Ca.	Taona	227	Chiclayo	Chiclayo	074-634870	20001154102
159	El Jague	Av.	José Quiñones Gonzales	870- Urb. Campodónico	Chiclayo	Chiclayo	956085911	20005394435
160	Don Juan	Ca.	Mz A Lote 10 Urb. Los Sauces - 1 etapa	Costado de la Urb. Sipán	Pimentel	Chiclayo	976005480	20002042252
161	El Choclaro	Av.	Balcón Grande	876 - Urb. Sagrado Corazón de Jesús	Ferreñafe	Ferreñafe	964877225	10174453719
162	Paris	Av.	Fernando Belaunde	306 - Urb. Primavera	Chiclayo	Chiclayo	954439908	10475218102
163	Valeria	Ca.	Mz W Lote 17 - frente a Urb Carlos Steina	Urb. El Obelisco	J.L.O.	Chiclayo	943529625	10167135388

N°	NOMBRE COMERCIAL	PJ	DIRECCIÓN	NÚMERO	DISTRITO	PROVINCIA	TELÉFONO	RUC
1	Cima	Ca.	Los Laureles (P.J. José Olaya)	455	Chiclayo	Chiclayo	074 - 202874	10272767591
2	David	Ca.	Melchor Sevilla	871 (2do Piso)	Lambayeque	Lambayeque	074 - 281281	10178320754
3	Do Brasil	Ca.	Brasil (P.J. Barañillo)	351	J.L.O.	Chiclayo	074 - 285070	20479780003
4	El Virey	Av.	Saenz Peña	530	Chiclayo	Chiclayo	074 - 231214	20103586009
5	El Ensueño	Av.	José Balta	1966	J.L.O.	Chiclayo	074 - 624189	20487700372
6	H.J.C.	Ca.	Nicolas de Piñola	335	Chiclayo	Chiclayo	074 - 255786	10164924720
7	Santa Rosa	Ca.	Municipal Castilla	832	Santa Rosa	Chiclayo	074 - 418873	10443778998
8	Lambayeque	Ca.	Tarapacá	291	Lambayeque	Lambayeque	074 - 668390	10175310938
9	Los Sauces	(Urb. Los Sauces)		Mz. "J" - Lt. 7	Pimentel	Chiclayo	978008011	20480525942
10	Milo	Ca.	Emilio Nifo	370 - A	Motupe	Lambayeque	074 - 420725	10080321461
11	Mexico	Av.	Mexico	1545	J.L.O.	Chiclayo	074 - 256546	10436547650
12	Motupe	Ca.	Tupac Amaru	745	Motupe	Lambayeque	074 - 313174	1043784755
13	Panque Obrero	Ca.	Leticia	212	Chiclayo	Chiclayo	074 - 435834	20480818997
14	Sunset Be & Ve	Ca.	(Urb. El Jockey)	Mz. "H" - Lt. 10	La Victoria	Chiclayo	074 - 765054	10167644000
15	La Perla	Ca.	Incauto (Urb. San Carlos)	486	J.L.O.	Chiclayo	074 - 251736	10473060962
16	Costa Real	Av.	Juan F. Kennedy	835	J.L.O.	Chiclayo	074 - 251978	10164348310
17	Fiero Ramon	Ca.	Tupac Amaru	612	Motupe	Lambayeque	074 - 426111	10178726425
18	Hostal Framide Real	Ca.	Manuel María Izaga	728	Chiclayo	Chiclayo		20630141873
19	Sakura hotel	Ca.	Alfonso Ugarte	672	Chiclayo	Chiclayo		20601738881
20	Panamenoana	Av.	Panamenoana Norte	362 - Int. A	Chiclayo	Chiclayo	980332264	2000137498
21	Los Jazmines	Ca.	Los Jazmines	110	J.L.O.	Chiclayo	98577564	20002226451
22	Tumi de Oro	Ca.	Leandro Pastor	330	Lambayeque	Lambayeque	943626710	10156291451
23	Ven y Veras	Prof.	Venezuela - Pueblo Joven Santa Ana	Mz. B - Lote 1	J.L.O.	Chiclayo	96648166	20002292917
24	Jade	Ca.	Elias Aguirre	728	Chiclayo	Chiclayo	074-615852	10167215883
25	Rasac	Ca.	Manuel Secane	803	Pimentel	Chiclayo	074- 425058	10418177968
26	Sagrano	Av.	Belaunde	401 - Urb. La Primavera	Chiclayo	Chiclayo	943418885	15270221031

Responsable de la información: Edgar Hugo Macredo Carrillo  
Celular: 979534473  
Email: edgardo.hugo.2011@gmail.com



DIRECTORIO DE RESTAURANTES CATEGORIZADOS DE LA REGIÓN LAMBAYEQUE - 2019

CATEGORÍA 5 TENEDORES

N°	NOMBRE COMERCIAL	PN	PJ	DIRECCIÓN	DISTRITO	PROVINCIA	TELÉFONO	RUC
1	LOOHE Y AJI		X	Calle Lora y Condor 354	Chiclayo	Chiclayo	074-471559	20600737105
2	BRUNING		X	Calle Alahuajipa 139	Lambayeque	Lambayeque	074-282762	20509250139
3	RESTAURANT TURISTICO MIS SABORES		X	Av. John Kennedy 561	Chiclayo	Chiclayo	074-251152	20004754331



DIRECTORIO DE RESTAURANTES CATEGORIZADOS DE LA REGIÓN LAMBAYEQUE - 2019

CATEGORÍA 4 TENEDORES

N°	NOMBRE COMERCIAL	PN	PJ	DIRECCIÓN	DISTRITO	PROVINCIA	TELÉFONO	RUC
1	MILENARIO		X	Calle Calle Manuel M. Izaga 472	Chiclayo	Chiclayo	074 - 505110 Anexo 702	20480014244
2	PAPRIKA		X	Av. Bultra 299	Chiclayo	Chiclayo	074 - 525862	20231843460
3	RESTAURANTE VENTURA		X	Av. Av. Bolognesi 756	Chiclayo	Chiclayo	074 - 228172	20493040309



DIRECTORIO DE RESTAURANTES CATEGORIZADOS DE LA REGIÓN LAMBAYEQUE - 2019

CATEGORÍA 3 TENEDORES

N°	NOMBRE COMERCIAL	PN	PJ	DIRECCIÓN	DISTRITO	PROVINCIA	TELÉFONO	RUC
1	AMERICAN		X	Calle Elias Aguirre 824	Chiclayo	Chiclayo	20-9381	20480157436
2	EL TAMBO		X	Centro Poblado Menor El Tránsito	Monsefu	Chiclayo	61-2654	20480345194
3	THE DIS POLLOS Y PARRILLAS		X	Calle Vicente de la Vega 851	Chiclayo	Chiclayo	22-5998	20479948373
4	RESTAURANT ARISTI		X	Calle Francisco Cabrera 102	Chiclayo	Chiclayo	22-8873	20395493219
5	RESTAURANT TURISTICO EL PACIFICO		X	Av. Huamachuco 970	Lambayeque	Lambayeque	28-3135	20601446360
6	EL CINTO		X	Av. Luis Gonzales 927	Chiclayo	Chiclayo	074-224411	20352975967
7	RESTAURANT EL CANTARO		X	Calle Dos de Mayo 180	Lambayeque	Lambayeque	074-282196	20555041137
8	RESTAURANT VALLE DEL SOL HAND		X	Av. Luis Gonzales 1135	Chiclayo	Chiclayo	074-221998	20480708688
9	RESTAURANTE HOTEL CENTRAL		X	Calle Calle San José 978	Chiclayo	Chiclayo	074-231511	20601019966
10	RESTAURANTE ESTACIÓN III	X		Calle Malecón Secane 725	Pimentel	Chiclayo	074-235283	10167708418
11	RESTAURANT DI LIMON CEVICHERIA		X	Calle Francisco Carlos Mz. M.L. 3 Urb. Cast Oro	Lambayeque	Lambayeque	978443216	20001888671
12	RESTAURANT TURISTICO EL RINCÓN DEL PATO		X	Av. Augusto B. Leguía 270	Lambayeque	Lambayeque	074-282751	20479640166
13	RESTAURANT TURISTICO PAPACHE		X	Av. Santa Victoria 762 - Urb. Santa victoria	Chiclayo	Chiclayo	074-604636	20604958599
14	RESTAURANT QUATTRO RESTOBAR	X		Calle los manzanos 180 - Urb. Santa victoria	Chiclayo	Chiclayo	074 - 261380	10475763209
15	RESTAURANT MARAKOS GRILL II		X	Av. Santa Victoria 490 Urb. Santa victoria	Chiclayo	Chiclayo	074 - 232840	20601799317
16	RESTAURANT TURISTICO TRADICIONES		X	Calle 7 de enero 105 - Urb. san eduardo	Chiclayo	Chiclayo	074-323491	20480382120
17	RESTAURANT MARAKOS GRILL I		X	Av. Elvira garcia y garcia 696	Chiclayo	Chiclayo	074-512298	20605066942



# DIRECTORIO DE RESTAURANTES CATEGORIZADOS DE LA REGION LAMBAYEQUE - 2019

## CATEGORIA 2 TENEDORES

N°	NOMBRE COMERCIAL	PI	PJ	DIRECCIÓN	DISTRITO	PROVINCIA	TELÉFONO	RUC
1	BALTA 512		X	Av. Balta 512	Chiclayo	Chiclayo	23-2959	20533971856
2	LE BOULEVARD		X	Calle Colón 627	Chiclayo	Chiclayo	32-5367	10164234458
3	LOS CANTARITOS		X	Av. Belandier - Urb. Casilla de oro Mz.	Lambayeque	Lambayeque	28-4298	10176145795
4	MILIA		X	Calle Elias Aguirre 612	Chiclayo	Chiclayo	20-5712	20103174016
5	ROMA		X	Calle Manuel María Izaga 710	Chiclayo	Chiclayo	23-8601	20103189048
6	TODOS VUELVEN		X	Calle Los Incas 101	La Victoria	Chiclayo	32-5892	10417498724
7	5 SABORES		X	Calle Elias Aguirre 742	Chiclayo	Chiclayo	23-5374	10164021187
8	O' CHOTA		X	Calle Intendente 169 - Urb. Latina	Jose L. Ortiz	Chiclayo	074-257235	10488534822
9	RESTAURANT CAMPRESTRE SABOR CHI		X	Carr. Chiclayo - Pimentel Km. 8.6	Pimentel	Chiclayo	074-437678	20561422151
10	RESTAURANT LAS AMERICAS		X	Calle Tahuatinsuyo 900	Jose L. Ortiz	Chiclayo	074-250031	20561192058
11	TREBOL RESTAURANT & CAFE		X	Calle Elias Aguirre 816	Chiclayo	Chiclayo	074-437678	20487612759
12	RESTAURANT EL WARIKE RESTO GRILL		X	Calle Alfredo Lapoint 831	Chiclayo	Chiclayo	074-222777	20480723563
13	RESTAURANT JOSHE GRILL		X	Calle Pacasmayo 125	Chiclayo	Chiclayo	074-222205	10167606823
14	RESTAURANT LA SAZON DE POSEIDON		X	Urb. Avila Monzon Mz "A"	Pimentel	Chiclayo	074-452130	10167512793
15	RESTAURANT EL PEROL DE ORO		X	Av. Salaverry 1737 - Urb. Tres de Octubre	Chiclayo	Chiclayo	074-200556	10164614412
16	RESTAURANT LA CASA DEL MAR		X	Passaje La Marina 100 - Urb. Santa Vito	Chiclayo	Chiclayo	074 - 271210	20480120435
17	RESTAURANT BAR SA TANCA PERU		X	Calle Manuel Seoane 725	Pimentel	Chiclayo	074 - 452403	10166010743
18	RESTAURANTE LA TIENDA DEL PATO		X	Calle Manuel Seoane 304	Pimentel	Chiclayo	074 - 604122	10167897717
19	POLLERIA CAMPOS CHICKEN		X	Av. Av. Bolognesi 1113	Chiclayo	Lambayeque	074 - 278820	20487983731
20	RESTAURANT MARISQUERIA 25 HORAS		X	Calle San Jose 236	Chiclayo	Lambayeque	074 - 226219	20601280028
21	RESTAURANTE RICOMAR		X	Av. Av. Pedro Ruiz 1059	Chiclayo	Lambayeque	943652062	20602783694

# DIRECTORIO DE RESTAURANTES CATEGORIZADOS DE LA REGION LAMBAYEQUE - 2019

## CATEGORIA 1 TENEDORES

N°	NOMBRE COMERCIAL	PI	PJ	DIRECCIÓN	DISTRITO	PROVINCIA	TELÉFONO	RUC
1	RESTAURANTE TIPICO EL LAMBAYECANO		X	Calle Juan XXIII 498	Lambayeque	Lambayeque	281495-28-1842	10175330351
2	RESTAURANTE BAR PICANERIA SAN MIGUEL		X	Calle Jose Pardo 275	Chiclayo	Lambayeque	074 - 224498	10166687706
3	VEGETARIANO GOVINDA		X	Calle Vicente De La Vega 982	Chiclayo	Chiclayo	22-3395 / 22-7331	15437112611

Consultar de la información: Emelina Isabel Mendocsa Correa

Celular: 946040995

Email: emelina2003@yahoo.es



**GOBIERNO REGIONAL LAMBAYEQUE**  
**GERENCIA EJECUTIVA DE ENERGÍA Y MINAS**  
**PLAN ANUAL DE EVALUACION Y FISCALIZACION AMBIENTAL - PLANEFA**  
**2021**

**a) Introducción**

Mediante Resolución Ministerial N° 009-2008-MEM/DEM el Ministerio de Energía y Minas ha transferido competencias al Gobierno Regional Lambayeque, señalando las siguientes: c) "Fomentar y supervisar las actividades de la pequeña minería y minería artesanal y la exploración y explotación de los recursos mineros de la región con arreglo a Ley, explícitamente "Supervisar la exploración y explotación de los recursos mineros, de la pequeña minería y minería artesanal, verificando el cumplimiento de todas las obligaciones con el Estado: Tributarias (SUNAT), Ambientales (MEM), Salud y seguridad Ocupacional (MEM), laborales (Ministerio de Trabajo) y Sociales y aplicando las sanciones de Ley en caso de incumplimientos conforme

Mediante Ley N° 29325, se crea el Sistema Nacional de Evaluación y Fiscalización Ambiental- SINEFA, el mismo que se encuentra a cargo del Organismo de Evaluación y Fiscalización Ambiental- OEFA, como ente rector.

De conformidad con lo establecido en el artículo 4° de la Ley del SINEFA, los Gobiernos Regionales son entidades de Fiscalización Ambiental-EFA y tienen entre sus obligaciones la elaboración del Plan Anual de Evaluación y Fiscalización Ambiental-PLANEFA.

El PLANEFA es un instrumento técnico normativo de planificación de las entidades que conforman el Sistema Nacional de Evaluación y Fiscalización Ambiental –SINEFA, a través de los cuales cada EFA programa las acciones a su cargo. A través de este instrumento se verifica el cumplimiento de la normativa ambiental y de los compromisos desprendidos de ella, por las entidades en fiscalización ambiental

El presente documento constituye el instrumento de planeamiento de las actividades y acciones que se prevén realizar para el año 2021, en lo que se refiere a la evaluación y fiscalización ambiental de las actividades de pequeña minería y minería artesanal; competencias transferidas en el marco del proceso de transferencias a los Gobiernos Regionales.

La Gerencia Ejecutiva de Energía y Minas es ambientalmente competente en realizar acciones de supervisión, verificación y fiscalización de las actividades de explotación, extracción y procesamiento de pequeña minería y minería artesanal.

Es decir, tiene como funciones realizar labores para evitar, minimizar, reducir, mitigar, eliminar la alteración de los componentes ambientales por el desarrollo de las actividades de pequeña minería y minería artesanal.







c) Marco Legal.

**FORMATO 1B**  
**INSTRUMENTOS PARA LA FISCALIZACION AMBIENTAL**

ENTIDAD: GOBIERNO REGIONAL DE LAMBAYEQUE AÑO: 2021

GERENCIA EJECUTIVA DE ENERGIA Y MINAS

NOMBRE DEL INSTRUMENTO	APROBADO	EN PROYECTO	NO CUENTA	OBSERVACIONES
Reglamento de Supervisión Ambiental			X	Ley N° 27651 ley de Promoción y Formalización de la Pequeña Minería y Minería Artesanal y Reglamento Modificada por derecho legislativo N° 1040, D.S. N° 013-2002-EM y Reglamento de la Ley de Formalización y Promoción de la Pequeña Minería y Minería Artesanal.
				D.S. N° 049-221-EM Reglamento de fiscalizaciones de las actividades mineras.
				D.S. N°024-2016-EM. Reglamento de seguridad y salud ocupacional en minera.
				Ley N° 29325, Ley del Sistema Nacional de Evaluación y Fiscalización Ambiental.
Reglamento del Procedimiento Administrativo Sancionador			X	D. L. N° 1100 – 2012. Decreto Legislativo que establece medidas para el fortalecimiento de la fiscalización ambiental como mecanismo de lucha contra la minería ilegal.
				D. L. N° 1101-2012 - EM. Establece medidas para el fortalecimiento de la fiscalización ambiental como mecanismo de lucha contra la minería ilegal.
				Ley N° 27651 ley de Promoción y Formalización de la Pequeña Minería y Minería Artesanal y Reglamento Modificada por derecho legislativo N° 1040, D.S. N° 013-2002-EM y Reglamento de la Ley de Formalización y Promoción de la Pequeña Minería y Minería Artesanal.
Procedimiento de atención de denuncias ambientales			X	D.S N° 014-92-EM, Texto Único de la Ley General de Minería.
				D. L. N° 1100 – 2012. Decreto Legislativo que establece medidas para el fortalecimiento de la fiscalización ambiental como mecanismo de lucha contra la minería ilegal.
				D. L. N° 1101-2012 - EM. Establece medidas para el fortalecimiento de la fiscalización ambiental como mecanismo de lucha contra la minería ilegal.
				Ley N° 27651 ley de Promoción y Formalización de la Pequeña Minería y Minería Artesanal y Reglamento Modificada por derecho legislativo N° 1040, D.S. N° 013-2002-EM y Reglamento de la Ley de Formalización y Promoción de la Pequeña Minería y Minería Artesanal.
				D.L. N° 1102 Decreto legislativo que incorpora al código penal los delitos de minería ilegal.
Protocolo de monitoreo			-	-





**d) Estado situacional:**

La actividad minera en el departamento de Lambayeque tiene un rol importante en el desarrollo socioeconómico, correspondiente a la Gerencia Ejecutiva de Energía y Minas de acuerdo a competencia realizar la fiscalización ambiental minera a nivel de Pequeño Minero y minero Artesanal, cabe manifestar que en el ámbito de la región Lambayeque el mayor porcentaje es minería no metálica.

En la región Lambayeque la actividad minera está desarrollada por los pequeños productores mineros y productores mineros artesanales los mismos que se encuentran en proceso de formalización, los que vienen realizando la actividad sin contar con todos los permisos correspondientes, pero que están permitidos a realizar actividades mineras en vías de formalización y a la fecha están inscritos en el REINFO.

La Gerencia Ejecutiva de Energía y Minas del Gobierno Regional de Lambayeque tiene como administrados a los Pequeños mineros y Mineros artesanales (minería no metálica), ubicándose en su mayoría en los distritos de Mesones Muro, Pátapo, Batangrande, Oyotún, los que se dedican a las actividades de exploración, explotación y procesamiento de recursos no metálicos; siendo en su gran mayoría, mineros informales.

Se debe precisar que la limitante para el cumplimiento de la programación de las actividades programadas es falta de logística, falta de personal y complementado con la complejidad de los lugares donde se desarrolla la actividad y de un reglamento de fiscalización ambiental regional que permita fiscalizar de acuerdo a la realidad regional.

La Gerencia Ejecutiva de Energía y Minas no realiza monitoreos ambientales de calidad de aire y ruido, debido a la carencia de logística y equipamiento.

**e) Objetivos**

- Verificar el cumplimiento de las normas de Seguridad, Salud Ocupacional y Medio Ambiente, en la actividad minera de competencia regional.
- Verificar el cumplimiento de los compromisos ambientales asumidos en sus instrumentos de gestión ambiental de los pequeños productores mineros y productores mineros artesanales.
- Realizar una Fiscalización Integral en materia de Seguridad, Salud Ocupacional y Medio Ambiente en las operaciones mineras de la pequeña minería y minería artesanal.

**f) Programación de acciones para la Fiscalización Ambiental.**

Detalla las actividades de fiscalización ambiental que se deben llevar a cabo durante el año siguiente a la aprobación del PLANEFA, el cual se describe a continuación.





**PLAN ANUAL DE SUPERVISIÓN AMBIENTAL**  
**GERENCIA EJECUTIVA DE ENERGÍA Y MINAS -2021**

RUC	ADMINISTRADOS A SER SUPERVISADOS	CONCESO/UNIDAD MINERA	PROGRAMACIÓN DE SUPERVISIONES												Total anual de supervisiones
			Ene	Feb	Mar	Abr	May	Jun	Jul	Ago	Sep	Oct	Nov	Dic	
20479970549	PLANTA CHANCADORA PIEDRA AZUL SRL	PLANTA CHANCADORA													1
20495669301	LA PALMA SAC	PLANTA CHANCADORA / LA PALMA													
20516157519	AGREGADOS & MARMOLES DEL PERU SAC	PLANTA CHANCADORA / BOMBONCITO													1
20479790214	CORPORACION HERRERA S.A.C.	PLANTA CHANCADORA / CERRO AZUL													1
20561367460	GAM INGENIEROS ARQUITECTOS S.A.C.	PLANTA CHANCADORA GAM													1
10165240044	BARBA FERNANDEZ JORGE GUILLERMO	PACHERREZ UNO													1
20480515961	CANTERA PATAPO LA VICTORIA S.A.	CANTERA PATAPO LA VICTORIA													1
10174227158	ALBERTO GONZALES GONZALES	JOSMAR													1
20480127791	CERAMICOS LAMBAYEQUE SAC	CERAMICOS LAMBAYEQUE													
10166560662	CASTILLO AYALA ELIAS RAFAEL	PLANTA CHANCADOR ELIAS CASTILLO													1
10413883101	DEYVIS HERRERA VASQUEZ	CANTERAS DEL NORTE													1
	CORPORACION ASFALTOS Y PAVIMENTOS CASTILLO SAC	ASFALPACA EIRL 30													1
20479630951	DIAMANTE DEL NORTE SAC	ROMULO 7													1
10092495847	MARCO ANTONIO ALVARADO GUERRERO	AGUILA 2018													1
10436639070	JOSE JAIME GUEVARA GUEVARA	LA TRANCA 2													1
10167694328	GONZALEZ ALARCON HUMBERTO	LA TRANCA 2													1
10423822452	RUIZ ALVITES LUCIA KATHERINE	APAESTEGUI II													1
10166393332	CABALLERO VALDEPARRAMA SEGUNDO GUALBERTO	EL PEDREGAL DEL NORTE II													1
10164755253	CABRERA ALARCON MARLO CUSTODIO	MESONES 2													1
10275694563	QUINTANA MEGO SAUL	PAS XX													1
TOTAL															20



- g) **Anexo.** Formato para la planificación de actividades, el cual debe contener las metas físicas y financieras de las EFA, así como el inventario y el plan de implementación de instrumentos legales.

#### ANEXO: Plan Anual de actividades

Órgano/ Unidad Orgánica: Gerencia Ejecutiva de Energía y Minas

#### I. Programaciones de Supervisiones

N°	Actividad Operativa	Sector (*)	Objeto de la supervisión (*)	Unidad de medida	Programación mensual												Meta física anual	Presupuesto anual (S.)
					Enero	Febrero	Marzo	Abril	Mayo	Junio	Julio	Agosto	Septiembre	Octubre	Noviembre	Diciembre		
1	Supervisión / Seguimiento y verificación del cumplimiento de las obligaciones ambientales fiscalizables.	MINERIA	Cumplimiento de normativas competenciales e IGA	Informe de supervisión	Cant.	Cant.	Cant.	Cant.	Cant.	Cant.	Cant.	Cant.	Cant.	Cant.	Cant.	Cant.	(Suma total de enero a diciembre)	
					—	—	2	2	2	2	2	2	2	2	2	2	20	9/10,502.00
Total																		

#### II. PROGRAMACIÓN DEL EJERCICIOS DE LA POTESTAD SANCIONADORA

**Carga total de Informes de Supervisión con recomendaciones de inicio de procedimiento administrativo sancionador (PAS) por presunto incumplimiento de obligaciones ambientales fiscalizables, por año:**

Año	Cantidad
[(Año de ejecución del PLANEFA) - 1 año] Enero-febrero	0
[(Año de ejecución del PLANEFA) - 2 años] Enero-diciembre	0
[(Año de ejecución del PLANEFA) - 3 años] Enero-diciembre	0
Otros	

**Programación de PAS que se proyecta tramitar en el año (\*):**

N°	Actividad Operativa (*)	Sector (*)	Unidad de medida	Programación mensual												Meta física anual	Presupuesto anual
				Enero	Febrero	Marzo	Abril	Mayo	Junio	Julio	Agosto	Septiembre	Octubre	Noviembre	Diciembre		
			Expediente concluido (▲)	(Cantidad)	(Cantidad)	(Cantidad)	(Cantidad)	(Cantidad)	(Cantidad)	(Cantidad)	(Cantidad)	(Cantidad)	(Cantidad)	(Cantidad)	(Cantidad)	(Suma total de enero a diciembre)	
			Porcentaje de expedientes concluidos dentro del plazo de caducidad (▼)	—	—	—	—	—	—	—	—	—	—	—	—	—	
Total																	



### III. Programación de evaluaciones ambientales (\*)

(\*) En el aplicativo PLANEFA, esta sección sólo se habilita para las EFA que cuenta con función de evaluación de la calidad ambiental.

La Gerencia Ejecutiva de Energía y Minas no realizará evaluaciones de calidad ambiental, ya que como se indicó en el diagnóstico situacional, no se cuenta con la logística y equipamiento para realizar monitoreos de calidad ambiental.

### IV. PLAN DE INSTRUMENTOS NORMATIVOS

Indique si cuenta con instrumentos normativos que detallen el ejercicio de las funciones de fiscalización ambiental a cargo de la EFA:

N°	FUNCION	NO	SI	Detalle del instrumento normativo		Observaciones
				Norma de la EFA que reglamenta su función	Fecha de publicación en el Peruano	
	Evaluada (**)					
	Supervisora					
	Fiscalizadora y sancionadora (tramitación de procedimientos administrativos sancionadores) (***)	X				

### Programación anual de aprobación de instrumentos normativos:

N°	Función Normada	Instrumento a aprobarse	Programación mensual												Presupuesto Anual (S./)
			Ene	Feb	Mar.	Abr	May	Jun	Jul	Ago	Sep	Oct	Nov.	Dic.	
			---	---	---	---	---	---	---	---	---	---	---	---	---

### V. Resumen de programación

Programación anual de actividades de fiscalización ambiental									
N°	Actividades de fiscalización ambiental	Unidad de medida	Programación Física				Meta Física Anual	Presupuesto Anual (S./)	
			I Trím.	II Trím.	III Trím.	IV Trím.			
I	Programación de supervisiones	Informe de Supervisión	2	6	6	6	20	10,502.00	
II	Programación del ejercicio de la potestad sancionadora	Expediente concluido / Porcentaje de expedientes concluidos dentro del plazo de caducidad	—	—	—	—			
III	Programación de evaluaciones ambientales	Informe de evaluación	—	—	—	—			
IV	Programación de instrumentos normativos	Instrumento normativo aprobado	—	—	—	—			
Total								10,502.00	





**FORMATO N° 2 UNIVERSO DE ADMINISTRADOS**

N°	RUC	MINERO INFORMAL	DERECHO MINERO	PROVINCIA	DISTRITO	ACTIVIDAD
1	10018416374	CHAMBILLA QUISPE JOSE	RONIE VII	CHICLAYO	PUCALA	REINFO
2	10034747020	CORONADO SARABIA JOSE LUIS	NAYLAMP 1	CHICLAYO	PUCALA	REINFO
3	10034925904	CORONADO SARABIA JAVIER ESTEBAN	SANTA CLOTILDE 7	CHICLAYO	CHONGOYAPE	REINFO
4	10036861083	BUSTAMANTE ETO MONICA GISELLA	OYOTUN I	CHICLAYO	OYOTUN	REINFO
5	10066626178	SOTO ANGELES LARRY AGUSTIN	HANNA 01	FERREÑAFE	PITIPO	REINFO
6	10066756632	CASTRO RODRIGUEZ NOVDA ROBERTO	OYOTUN 2014	CHICLAYO	OYOTUN	REINFO
7	10068160044	FLORES ARANA CARLOS ALBERTO	EL CAPITAN	CHICLAYO	NUEVA ARICA	REINFO
8	10072904571	ESCOBAR PINTO FRITZ	HIERRO SAN FRANCISCO 2010 X	LAMBAYEQUE	OLMOS	REINFO
9	10077849501	KUSIANOVICH CAMPBELL DANITZA	CHANCADORA CHICLAYO LA VICTORIA II	CHICLAYO	PATAPO	REINFO
10	10078598927	ROJAS BARANDIARAN ILEANA	MERCEDES	CHICLAYO	OYOTUN	REINFO
11	10078917321	ESPINOZA SOTO GUSTAVO DACIO	DON GUSTAVO	LAMBAYEQUE	MOTUPE	REINFO
12	10086953558	APAESTEGUI MURO JHONNY	PROVEN III	CHICLAYO	SAÑA	REINFO
13	10088010448	CESARO STROBBE BASILIO ALFONSO	NAYLAMP 1	CHICLAYO	OLMOS	REINFO
14	10090993858	FERNANDEZ AVELLANEDA JESUS MANUEL	SANTA CLOTILDE 7	CHICLAYO	CAYALTI	REINFO
15	10094011073	CHAVEZ MIRANDA EDUARDO	OYOTUN I	CHICLAYO	NUEVA ARICA	REINFO
16	10094401475	CALDERON FLORINDEZ DORALI	HANNA 01	FERREÑAFE	OYOTUN	REINFO
17	10094622188	VALLE MARTINEZ VARGAS PEDRO	OYOTUN 2014	CHICLAYO	PITIPO	REINFO
18	10095402793	LUZIO LLONA CARLOS ARNOLD	DORIS TREINTAISEIS	FERREÑAFE	MANUEL ANTONIO MESONES MURO	REINFO
19	10097918771	VILLALOBOS RUIZ CESAR MIGUEL	HANNA 01	FERREÑAFE	PITIPO	REINFO
20	10098039185	COLLANTES ODAR CLARK	ZOC XV	FERREÑAFE	MANUEL ANTONIO MESONES MURO	REINFO
21	10101853921	LOZANO PEREZ GUILLERMO	OYOTUN 2014	CHICLAYO	OYOTUN	REINFO
22	10104930366	PELLA GRANDA LUIS LEOPOLDO	LEONARDO UNO	CHICLAYO	OYOTUN	REINFO
23	10164139111	ALEJANDRIA BARBOZA MARCO ANTONIO	HANNA 02	CHICLAYO	CHONGOYAPE	REINFO
24	10164155230	PERALES RIVERA GILBERTO JAVIER	KAMIRAO	CHICLAYO	CHONGOYAPE	REINFO
25	10164231203	SAMPERTEGUI SANCHEZ AMADEO	MINERA NAYLAMP LAMBAYEQUE III	CHICLAYO	OYOTUN	REINFO
26	10164267534	REQUEJO LOZADA HOMERO	AGREGADOS MOCUPE I	CHICLAYO	LAGUNAS	REINFO
27	10164321784	SOTO ZULOETA JORGE EVELIO	CANTERA 7 DE NOVIEMBRE	CHICLAYO	NUEVA ARICA	REINFO
28	10164433604	ROMERO GONZALES HENRY MAX	CANTERAS DEL NORTE	FERREÑAFE	MANUEL ANTONIO MESONES MURO	REINFO
29	10164464879	NAVARRO CHAPILLIQUEN ANGEL	NAVARRO X	CHICLAYO	REQUE	REINFO
30	10164645911	MIRANDA BANCES BLUTOR GERONIMO	DORIS TREINTA	FERREÑAFE	PITIPO	REINFO



N°	RUC	MINERO INFORMAL	DERECHO MINERO	PROVINCIA	DISTRITO	ACTIVIDAD
31	10164661054	HEREDIA JARA MARIA JESUS	KEMANA 6	CHICLAYO	NUEVA ARICA	REINFO
32	10164674610	VASQUEZ ZAVALA CARLOS ENRIQUE	HOLDENG I	CHICLAYO	PUCALA	REINFO
33	10164730005	GOYCOCHEA FLORES SANTOS	BOMBONCITO	FERREÑAFE	MANUEL ANTONIO MESONES MURO	REINFO
34	10164755253	CABRERA ALARCON MARLO CUSTODIO	MESONES 2	FERREÑAFE	MANUEL ANTONIO MESONES MURO	REINFO
35	10164807300	CAJAS ANDRADE ELENA	LEQUE LEQUE 2609	CHICLAYO	NUEVA ARICA	REINFO
36	10164869747	SALDAÑA FLORES CESAR AUGUSTO	MESONES 1	FERREÑAFE	MANUEL ANTONIO MESONES MURO	REINFO
37	10164880465	NEYRA CASTAÑEDA PROSPERO BREMEL	CANtera CASTRO II	CHICLAYO	LAGUNAS	REINFO
38	10165047309	MENDOZA CALDERON MIGUEL ANGEL	DULCE AMIGA 007	CHICLAYO	OYOTUN	REINFO
39	10165102679	MERA SANCHEZ MARINO	CANtera VICTORIA II	CHICLAYO	PATAPO	REINFO
40	10165240044	BARBA FERNANDEZ JORGE GUILLERMO	PACHERREZ UNO	CHICLAYO	PUCALA	REINFO
41	10165240044	BARBA FERNANDEZ JORGE GUILLERMO	(ACTIVIDAD DE BENEFICIO)	CHICLAYO	PUCALA	REINFO
42	10165303542	SOTO ZULDETA LUIS ALBERTO	CANtera 7 DE NOVIEMBRE	CHICLAYO	NUEVA ARICA	REINFO
43	10165647501	BARDALES TERRONES SANTOS	MACANCHE 1	CHICLAYO	OYOTUN	REINFO
44	10165813231	NIMA GARCIA PRAXEDES ASUNCION	COMPAÑIA MINERA DEL NORTE	CHICLAYO	PATAPO	REINFO
45	10165832995	HERRERA FERNANDEZ OSCAR BELARMINO	PEGASUS 2016	CHICLAYO	PATAPO	REINFO
46	10165832995	HERRERA FERNANDEZ OSCAR BELARMINO	PEGASUS 2016 II	CHICLAYO	PATAPO	REINFO
47	10165832995	HERRERA FERNANDEZ OSCAR BELARMINO	(ACTIVIDAD DE BENEFICIO)	CHICLAYO	PATAPO	REINFO
48	10165849766	DIAZ VASQUEZ JOSE FERNANDO	CANtera VICTORIA II	CHICLAYO	PATAPO	REINFO
49	10165879541	BARRUETO OLIDEN JUAN ANTONIO	MINA DEL SUR	FERREÑAFE	MANUEL ANTONIO MESONES MURO	REINFO
50	10166107852	ORTIZ ARMAS PABLO YSRAEL	CANtera LA VIÑA I 2016	CHICLAYO	NUEVA ARICA	REINFO
51	10166112503	MEJIA TERRONES SANTIAGO	SONGOY X	CHICLAYO	CAYALI	REINFO
52	10166182463	RIVAS LINARES JESUS ADRIANO	LA PAMPA DOS 2015	CHICLAYO	CHONGOYAPE	REINFO
53	10166197231	TUPPIA HUAYANCA VICTOR HUGO	VICTOR HUGO	CHICLAYO	PUCALA	REINFO
54	10166292447	PEREZ NICOLAS JOSE LELIS	POMAC 2	CHICLAYO	NUEVA ARICA	REINFO
55	10166310461	TAVARA BORRERO MOISES	DON MOISES I	FERREÑAFE	MANUEL ANTONIO MESONES MURO	REINFO
56	10166322311	CABRERA RUBIO MARIO	EL CATORCE	FERREÑAFE	MANUEL ANTONIO MESONES MURO	REINFO
57	10166389190	APAESTEGUI LLATAS MANUEL	MINA SAN FRANCISCO DE CAYALI II	CHICLAYO	NUEVA ARICA	REINFO
58	10166389891	APAESTEGUI LLATAS IRMA	PROVEN III	CHICLAYO	SAÑA	REINFO
59	10166393332	CABALLERO VALDERRAMA SEGUNDO GUALBERTO	EL PEDREGAL DEL NORTE II	CHICLAYO	SAÑA	REINFO
60	10166402170	VEGA CASTAÑEDA NICOLAS	MINING SIPAN TECNOCOLORS I	CHICLAYO	SAÑA	REINFO





N°	RUC	MINERO INFORMAL	DERECHO MINERO	PROVINCIA	DISTRITO	ACTIVIDAD
61	10166468189	GUTIERREZ LOPEZ WILDER JOSE	DON HECTOR PM 2	LAMBAYEQUE	OLMOS	REINFO
62	10166484141	CASTRO ROJAS CARLOS ENRIQUE	CANTERA CASTRO I	CHICLAYO	SAÑA	REINFO
63	10166484141	CASTRO ROJAS CARLOS ENRIQUE	(ACTIVIDAD DE BENEFICIO)	CHICLAYO	SAÑA	REINFO
64	10166560662	CASTILLO AYALA ELIAS RAFAEL	ASFALPACA EIRL 20	FERREÑAFE	MANUEL ANTONIO MESONES MURO	REINFO
65	10166736949	DELGADO VASQUEZ ROSA ELVIRA	EL PEDREGAL DEL NORTE	CHICLAYO	REQUE	REINFO
66	10166802895	CABRERA CABRERA ELMER	EL CATORCE	FERREÑAFE	MANUEL ANTONIO MESONES MURO	REINFO
67	10166830368	CABREJOS BUSTAMANTE JORGE LUIS	LAS TRES TOMAS	FERREÑAFE	MANUEL ANTONIO MESONES MURO	REINFO
68	10166882325	SALAZAR LEON ERNESTO EDUARDO	ARENERA EL MILAGRO	FERREÑAFE	MANUEL ANTONIO MESONES MURO	REINFO
69	10167026406	FERREYROS CHUMBE JULIO CESAR	OYOTUN I	CHICLAYO	OYOTUN	REINFO
70	10167042614	RUBIO ACUÑA ALEJANDRO	EL CATORCE	FERREÑAFE	MANUEL ANTONIO MESONES MURO	REINFO
71	10167054124	CORDOVA GRANDA TERESA DEL CARMEN	THAMARA	FERREÑAFE	MANUEL ANTONIO MESONES MURO	REINFO
72	10167061732	ABANTO LAMAS DAVID GUSTAVO	MERCEDES	CHICLAYO	OYOTUN	REINFO
73	10167086999	CASTILLO ALVITEZ RIXI NOEMI	BOMBONCITO	FERREÑAFE	MANUEL ANTONIO MESONES MURO	REINFO
74	10167135825	MUÑOZ DELGADO ROCIO DEL PILAR	LOS ARENALES DEL NORTE II	LAMBAYEQUE	LAMBAYEQUE	REINFO
75	10167269465	CARHUAIJULCA CRUZADO SEGUNDO LEONIDAS	MI NATANIEL	CHICLAYO	SAÑA	REINFO
76	10167279100	SANTOYO PEDEMONTE ANGEL MANUEL	(ACTIVIDAD DE BENEFICIO)	CHICLAYO	PUCALA	REINFO
77	10167279100	SANTOYO PEDEMONTE ANGEL MANUEL	SAN CARLOS COLLIQUE	CHICLAYO	PUCALA	REINFO
78	10167291878	MONTENEGRO TARRILLO EDWARD LUIS	ARENERA EL MILAGRO	FERREÑAFE	MANUEL ANTONIO MESONES MURO	REINFO
79	10167309912	BANCES ANGELES JORGE LUIS	CANTERA REGALADO	CHICLAYO	PATAPO	REINFO
80	10167404001	ZELADA VARGAS JOSE ANTONIO	POMAC 2	CHICLAYO	NUEVA ARICA	REINFO
81	10167499649	SANCHEZ RAMIREZ CAMILO	HOLDENG I	CHICLAYO	PUCALA	REINFO
82	10167559005	HOYOS ASENJO NEYLOR	RONIE VII	CHICLAYO	PUCALA	REINFO
83	10167609355	MONTALVO SALAZAR WILLI	ESPERANZA SIETE	CHICLAYO	CHONGONAPE	REINFO
84	10167689138	FERNANDEZ QUISEPE AMADOR	MINERA PAN DE AZUCAR	LAMBAYEQUE	JAYANCA	REINFO
85	10167689766	HUANCA ALARCON ISIDRO	CHAPARRI TRES	CHICLAYO	PATAPO	REINFO
86	10167689766	HUANCA ALARCON ISIDRO	(ACTIVIDAD DE BENEFICIO)	CHICLAYO	PATAPO	REINFO
87	10167694328	GONZALEZ ALARCON HUMBERTO	LA TRANCA 2	FERREÑAFE	MANUEL ANTONIO MESONES MURO	REINFO
88	10167738449	CARHUATANTA ALCANTARA OCTAVIO	MINA SAN FRANCISCO DE CAVALTI II	CHICLAYO	NUEVA ARICA	REINFO



**GOBIERNO REGIONAL LAMBAYEQUE**  
**GERENCIA REGIONAL DE SALUD**  
**DIRECCIÓN EJECUTIVA DE SALUD AMBIENTAL**

**PLAN ANUAL DE EVALUACIÓN Y FISCALIZACIÓN AMBIENTAL - PLANEFA 2021**

**A) INTRODUCCIÓN**

Mediante la Ley N° 29325, se crea el Sistema Nacional de Evaluación y fiscalización Ambiental – SINEFA, el mismo que se encuentra a cargo del Organismo de Evaluación y Fiscalización Ambiental – OEFA, como ente rector.

De conformidad con lo establecido en el artículo 4° de la ley del SINEFA, los Gobiernos Regionales son entidades de Fiscalización Ambiental – EFA y tienen entre sus obligaciones la elaboración del Plan Anual de Evaluación y Fiscalización Ambiental – PLANEFA.

El PLANEFA es un instrumento técnico normativo de planificación de las entidades que conforman el Sistema Nacional de Evaluación y fiscalización Ambiental – SINEFA, a través de los cuales cada EFA programa las acciones a su cargo. A través de este instrumento se verifica el cumplimiento de la normativa ambiental y de los compromisos desprendidos de ella, por las entidades de fiscalización ambiental.

La DIRECCIÓN EJECUTIVA DE SALUD AMBIENTAL es el órgano de línea de Gerencia Regional de Salud, encargado de realizar entre otras actividades, la vigilancia y control de las actividades de residuos hospitalarios y la vigilancia de la calidad del aire.

**B) ESTRUCTURA ORGÁNICA.**

La estructura Orgánica de la Gerencia Regional de Salud, es la siguiente:



La DESA a través de la Unidad de Ecología realiza las actividades de los programas de vigilancia sanitaria de residuos hospitalarios y monitoreo de la calidad del aire.





## C) MARCO LEGAL.

Ley N° 26842, Ley General de Salud.

## D) ESTADO SITUACIONAL:

### d.1.- Evaluación:

De acuerdo a lo ejecutado en el PLANEFA 2019, se evidencia cumplimiento parcial debido a limitaciones logísticas.

### d.2.- Problemática ambiental:

La situación de los residuos sólidos hospitalarios, en nuestro departamento pasa por una etapa crítica debido a que existe déficit en la cobertura de recolección de empresas operadoras de residuos sólidos y por la dispersión que se encuentran los establecimientos de salud en la zona rural.

Los residuos Biocontaminados generados por establecimientos de salud y establecimientos de apoyo estimamos que en un 50 % tienen buen manejo, el restante aún se mezcla con residuos domésticos.

La calidad del aire es monitoreada en el parámetro PM10, desde el año 2007 con 4 estaciones en la ciudad de Chiclayo. Los equipos requieren renovación por antigüedad, existe un proyecto impulsado por la OEFA, que incluye estaciones automáticas y que posiblemente funcionen desde el año 2021.

## e) OBJETIVOS.

Programar las actividades de fiscalización y evaluación ambiental en el ámbito del sector salud de la Región Lambayeque, para evaluar y fiscalizar el desempeño ambiental de los administrados y garantizar condiciones favorables para la salud de las personas.

## f) PROGRAMACIÓN DE ACCIONES PARA LA FISCALIZACIÓN AMBIENTAL.

### 1. Programación de supervisiones (\*)

N°	Actividad Operativa	Sector (%)	Código de actividad (12 dígitos)	Código de actividad	Programación Mensual												Monto total de enero a diciembre	Presupuesto (Miles de U.S.)
					Enero	Febrero	Marzo	Abril	Mayo	Junio	Julio	Agosto	Septiembre	Octubre	Noviembre	Diciembre		
	Supervisión / Seguimiento y verificación del cumplimiento de las obligaciones ambientales fiscalizadas			Informe de supervisión	(Cantidad)	(Cantidad)	(Cantidad)	(Cantidad)	(Cantidad)	(Cantidad)	(Cantidad)	(Cantidad)	(Cantidad)	(Cantidad)	(Cantidad)	(Cantidad)	(Monto total de enero a diciembre)	
1	RESIDUOS HOSPITALARIOS	SALUD	MANEJO ADECUADO DE LOS RESIDUOS PELIGROSOS GENERADOS EN ESTABLECIMIENTOS DE SALUD Y SERVICIOS MEDICOS DE APOYO	Informe de supervisión	3	3	3	3	3	3	3	3	3	3	3	3	37	1.800
Total																		1900



## II. Programación del ejercicio de la potestad sancionadora

N°	Actividad Operativa (*)	Sector (**)	Unidad de medida	Programación mensual												Meta física anual	Presupuesto anual
				Enero	Febrero	Marzo	Abril	Mayo	Junio	Julio	Agosto	Septiembre	Octubre	Noviembre	Diciembre		
			Expediente concluido (A)	[Cantidad]	[Cantidad]	[Cantidad]	[Cantidad]	[Cantidad]	[Cantidad]	[Cantidad]	[Cantidad]	[Cantidad]	[Cantidad]	[Cantidad]	[Cantidad]	[Suma total de enero a diciembre]	
			Porcentaje de expedientes concluidos dentro del plazo de caducidad (▼)													100% (▼)	
Total																	

## III. Programación de evaluaciones ambientales (\*)

N°	Actividad Operativa	Tipo de Evaluación	Unidad de medida	Programación mensual												Meta física anual	Presupuesto anual
				Enero	Febrero	Marzo	Abril	Mayo	Junio	Julio	Agosto	Septiembre	Octubre	Noviembre	Diciembre		
	Evaluación de la calidad ambiental		Informe de evaluación	[Cantidad]	[Cantidad]	[Cantidad]	[Cantidad]	[Cantidad]	[Cantidad]	[Cantidad]	[Cantidad]	[Cantidad]	[Cantidad]	[Cantidad]	[Cantidad]	[Suma total de enero a diciembre]	
	VIGILANCIA DE LA CALIDAD DEL AIRE SANTARA DEL AIRE	MONITOREO DE PM10	Informe de evaluación	1	1	1	1	1	1	1	1	1	1	1	1	12	12,000
Total																	

## IV. Plan de instrumentos normativos

Indique si cuenta con instrumentos normativos que detallan el ejercicio de las funciones de fiscalización ambiental a cargo de la EFA:

N°	Función (*)	No	Si	Detalle del instrumento normativo aprobado		Observaciones
				Normas de la EFA que reglamentan la función	Fecha de publicación en el Peruano	
	Evaluadora (**)	X				
	Supervisora	X				
	Fiscalizadora y sancionadora (tramitación de procedimientos administrativos sancionadores) (***)	X				

## V Resumen de programación

Programación anual de actividades de fiscalización ambiental								
N°	Actividades de Fiscalización Ambiental	Unidad de medida	Programación Física				Meta anual	Presupuesto Anual
			I Trim.	II Trim.	III Trim.	IV Trim.		
I	Programación de supervisiones: RESIDUOS HOSPITALARIOS	Informe de supervisión:	17	18	18	16	57	1,800
II	Programación del ejercicio de la potestad sancionadora	Expediente concluido / Porcentaje de expedientes concluidos dentro del plazo de caducidad						
III	Programación de evaluaciones ambientales: CALIDAD DEL AIRE PM10	Informe de evaluación	3	3	3	3	12	12,000
IV	Programación de instrumentos normativos	Instrumento normativo aprobado						
Total								13,600





g) ANEXO.

**INSTRUMENTOS PARA LA FISCALIZACION AMBIENTAL**

EFA: DIRECCION EJECUTIVA DE SALUD AMBIENTAL

AÑO: 2021

INSTRUMENTO (6)	Programación (7)											
	E	F	M	A	M	J	J	A	S	O	N	D
1. Reglamento de Supervisión Ambiental												
2. Reglamento del Procedimiento Administrativo Sancionador												
3. Procedimiento de atención de denuncias ambientales												
4. Actualización del protocolo de monitoreo de la calidad del aire	X											

**Nota:** Los ítems 1 al 3 serán realizados a nivel regional para que todas las dependencias tengan procedimientos uniformes

Nombre del Instrumento (1)	Aprobado (2)	En proyecto (3)	No cuenta con proyecto (4)	Observaciones (5)
Reglamento de Supervisión Ambiental		X		
Reglamento del Procedimiento Administrativo Sancionador		X		
Procedimiento de atención de denuncias ambientales		X		
Protocolo de monitoreo	X			



**PROGRAMACION DE SUPERVISION AMBIENTAL**  
**ACTIVIDAD OPERATIVA: VERIFICACION DE LAS OBLIGACIONES**  
**AMBIENTALES FISCALIZABLES**  
**OBJETIVO: ADECUADO MANEJO DE RESIDUOS HOSPITALARIOS**  
**UNIDAD DE MEDIDA: INFORME DE SUPERVISION.**

ADMINISTRADOS	E	F	M	A	M	J	J	A	S	O	N	D	TOTAL 2021	PRESUPUESTO S/.
Hospital Regional Lambayeque		1											1	100.00
Hospital Regional Docente Las Mercedes									1				1	100.00
Hospital Provincial Docente Belen Lambayeque			1										1	100.00
Hospital Referencial Ferreñafe				1									1	100.00
Hospital Almanzor Aguinaga Asenjo EsSalud					1		1						1	100.00
Hospital Naylamp EsSalud							1						1	100.00
Establecimientos de Salud	5	5	5	5	5	5	5	5	5	5	5	5	60	1000.00

**PROGRAMACION DE EVALUACIONES AMBIENTALES**  
**ACTIVIDAD OPERATIVA: EVALUACION DE LA CALIDAD AMBIENTAL**  
**TIPO DE EVALUACION: VIGILANCIA DE LA CALIDAD DEL AIRE (PM10)**  
**UNIDAD DE MEDIDA: INFORME DE EVALUACION.**

ESTACION	E	F	M	A	M	J	J	A	S	O	N	D	META FISICA 2021	PRESUPUESTO S/.
ESTACION LA VICTORIA I	1	1	1	1	1	1	1	1	1	1	1	1	12	3,000.00
ESTACION DESA	1	1	1	1	1	1	1	1	1	1	1	1	12	3,000.00
ESTACION QUIÑONES	1	1	1	1	1	1	1	1	1	1	1	1	12	3,000.00
ESTACION J.L. ORTIZ	1	1	1	1	1	1	1	1	1	1	1	1	12	3,000.00





# UNIVERSO DE ADMINISTRADOS.

ESTABLECIMIENTO DE SALUD PROV. CHICLAYO	DIRECCION	ACTIVIDAD
<b>PROV. CHICLAYO</b>		
Hospital Regional de Lambayeque	Panamericana Norte y Via de Evitamiento s/n	SERVICIO
Hospital Las Mercedes	Luis Gonzales 635 - Chiclayo	SERVICIO
Hospital Naylamp	Entre Luis Gonzales y Bolognesi	SERVICIO
Hospital Almanzor Aguinaga	Plaza de la Seguridad Social s/n	SERVICIO
Hospital Luis Heysen	Km 3.5 Carretera a Pimentel s/n	SERVICIO
Hospital Provincial Docente Belén	Lambayeque	SERVICIO
Hospital Referencial de Ferreñafe	Ferreñafe	SERVICIO
Policlínico La Victoria ESSALUD	Calle Inca Roca 1020	SERVICIO
Policlínico JLO	Calle Conquista 484	SERVICIO
Hospital Policial	Costado Gran Hotel	SERVICIO
Hospital FAP	Carretera a Pomalca s/n	SERVICIO
Centro de Salud José Olaya	Av. Salaverry N° 317	SERVICIO
Centro de Salud Túpac Amaru	Cajamarca N° 376 - Chiclayo	SERVICIO
Centro de Salud Jorge Chávez	Calle Indo América s/n	SERVICIO
Centro de Salud San Antonio	Calle Amazonas N° 1001, P.J. San Antonio	SERVICIO
Centro de Salud Cerropón	Santa Catalina s/n	SERVICIO
Centro de Salud José Quiñones Gonzáles	Av. Tumbes y Sargento Lores	SERVICIO
Puesto de Salud Cruz de la Esperanza	Av. Isabel Catalina s/n	SERVICIO
Centro de Salud Fernando Carbajal Segura - El Bosque	Lloque Yupanqui N° 1748 - PPJJ El Bosque	SERVICIO
Centro de Salud La Victoria Sector I	Calle Viru N° 429	SERVICIO
Centro de Salud La Victoria Sector II	Calle Paul Harris 1198	SERVICIO
Puesto de Salud Chosica del Norte	César Vallejo s/n	SERVICIO
Puesto de Salud Antonio Raymondi	Calle Las Leyendas s/n	SERVICIO
Centro de Salud José Leonardo Ortiz	Husares de Junin N° 1292	SERVICIO
Centro de Salud Pedro Pablo Atusparia	Calle Pedro Pablo Atusparias N° 460	SERVICIO
Centro de Salud Paul Harris	Calle Puerto Rico N° 199 - JLO	SERVICIO
Puesto de Salud Culpón	Calle Victor A. Belaunde s/n	SERVICIO
Puesto de Salud Santa Ana - JLO	Calle San Martin N° 265 - PPJJ. Santa Ana - JLO	SERVICIO
Centro de Salud Villa Hermosa	Av. Los Higos N° 298 Mz. A - Lote 17	SERVICIO
Centro de Salud "Miguel Custodio Pisfil" - Monsefú	Av. Quiñones N° 110	SERVICIO
Puesto de Salud Callanca	Calle Camino Real s/n. C.P. Menor Callanca	SERVICIO
Puesto de Salud Pómape	Caserío Pomape - Monsefú	SERVICIO
Puesto de Salud Valle Hermoso	Caserío Valle Hermoso - Monsefú	SERVICIO
Centro de Salud Ciudad Eten	Calle Manuel Bonilla N° 899	SERVICIO
Puesto de Salud Puerto Eten	Calle Sucre S/N	SERVICIO
Centro de Salud Santa Rosa	7 de Junio S/N	SERVICIO



<b>ESTABLECIMIENTO DE SALUD PROV. CHICLAYO</b>	<b>DIRECCION</b>	<b>ACTIVIDAD</b>
Centro de Salud Pimentel	Juan Velasco Alvarado N° 109	SERVICIO
Puesto de Salud Las Flores de la Pradera	PPJJ La Pradera	SERVICIO
Centro de Salud San José	Av. Augusto B. Leguía S/N	SERVICIO
Puesto de Salud San Carlos	Caserío San Carlos - San José	SERVICIO
Puesto de Salud Bodegones	Caserío Bodegones - San José	SERVICIO
Puesto de Salud Ciudad de Dios - Juan Tomis Stack	Caserío Juan Tomis Stack - San José	SERVICIO
Centro de Salud Reque	Calle Mariscal Castilla N° 605	SERVICIO
Puesto de Salud Montegrande	Caserío Montegrande	SERVICIO
Puesto de Salud Juan Aita Valle - Las Delicias	Caserío Las Delicias - Reque	SERVICIO
Centro de Salud Mocupe Tradicional	Jr. Bolognesi N° 228	SERVICIO
Puesto de Salud Mocupe Nuevo	Av. Panamericana N° 765	SERVICIO
Puesto de Salud Lagunas - Mocupe	Caserío Lagunas	SERVICIO
Puesto de Salud Túpac Amaru - Lagunas	Calle Túpac Amaru S/N - Lagunas	SERVICIO
Puesto de Salud Pueblo Libre	Calle Pueblo libre - Lagunas	SERVICIO
Centro de Salud Pícsi	Jr. San Martín S/N - Pícsi	SERVICIO
Puesto de Salud Capote	Caserío Capote	SERVICIO
Centro de Salud Zaña	Calle Patria N° 280.	SERVICIO
Puesto de Salud Virgen de las Mercedes - La Otra Banda	Anexo Cayalti - Zaña	SERVICIO
Puesto de Salud Saltur	Av. Pomalca S/N Centro Poblado Menor Saltur	SERVICIO
Puesto de Salud Señor de Sipán	Centro Poblado Sipán	SERVICIO
Centro de Salud Cayalti	Calle San José S/N - El Palmo	SERVICIO
Puesto de Salud Collique	Caserío Collique - Cayalti	SERVICIO
Puesto de Salud Guayaquil	Centro Poblado Guayaquil	SERVICIO
Centro de Salud Oyotún	Alfonso Ugarte S/N	SERVICIO
Puesto de Salud El Espinal	Calle El Espinal s/n	SERVICIO
Puesto de Salud Pan de Azúcar	Caserío Pan de Azúcar - Oyotún	SERVICIO
Puesto de Salud Nueva Arica	Ruperto Baca Cuadra 2	SERVICIO
Puesto de Salud La Viña (Nueva Arica)	Caserío La Viña - Nueva Arica	SERVICIO
Puesto de Salud La Compuerta	Centro Poblado La Compuerta	SERVICIO
Puesto de Salud San Antonio de Pomalca	Centro Poblado San Antonio - Pomalca	SERVICIO
Puesto de Salud Pomalca	Calle Elvira García y García S/N - Pomalca	SERVICIO
Puesto de Salud San Luis de Pomalca	Caserío San Luis - Pomalca	SERVICIO
Centro de Salud Pósope Alto	Calle Domingo Atoche S/N - Pátapo	SERVICIO
Centro de Salud Tumán	Block 03 N° 309 - Tumán	SERVICIO
Puesto de Salud Pampa La Victoria	Calle Túpac Amaru S/N - Pátapo	SERVICIO
Puesto de Salud Pucalá	Av. Santa Rosa S/N - Pucalá	SERVICIO
Centro de Salud Víctor Tirado Bonilla	Av. Los Andes N° 1120 - Chongoyape	SERVICIO
Puesto de Salud Las Colmenas	Caserío Las Colmenas - Chongoyape	SERVICIO
Puesto de Salud Ampagrande	Calle Los Quipus s/n	SERVICIO





ESTABLECIMIENTOS RED DE SALUD PROV. LAMBAYEQUE	DIRECCION	TIPO DE ACTIVIDAD
Hospital Belén	Av. Ramon Castilla 597- Lambayeque	SERVICIO
Centro de Salud Toribia Castro	Calle Andrés Avelino Cáceres N° 489	SERVICIO
Centro de Salud San Martín	Calle San Antonio N° 299	SERVICIO
Puesto de Salud Muy Finca Punto 09	Caserio Muy Finca Punto 09	SERVICIO
Puesto de Salud Sialupe Huamantanga	Centro Poblado Sialupe Huamantanga	SERVICIO
Centro de Salud Mochumi	Federico Villarreal Cuadra 1	SERVICIO
Puesto de Salud Maravillas	Campaña Maravillas	SERVICIO
Puesto de Salud Punto Cuatro	Caserio Punto Cuatro	SERVICIO
Puesto de Salud Paredones Muy Finca	Caserio Paredones Muy Finca	SERVICIO
Puesto de Salud Túcume	Calle Unión S/N - Túcume	SERVICIO
Puesto de Salud Túcume Viejo	Caserio Túcume Viejo	SERVICIO
Puesto de Salud Granja Sasape	Granja Granja Sasape	SERVICIO
Puesto de Salud Los Bances	Caserio Los Bances	SERVICIO
Puesto de Salud La Raya	Caserio La Raya	SERVICIO
Puesto de Salud Los Sánchez	Caserio Los Sánchez	SERVICIO
Centro de Salud Illimo	Calle José Balta S/N - Illimo	SERVICIO
Puesto de Salud Chirimoyo	Caserio Chirimoyo	SERVICIO
Puesto de Salud San Pedro Sasape	Caserio San Pedro Sasape	SERVICIO
Centro de Salud Pacora	Calle Democracia S/N	SERVICIO
Puesto de Salud Huaca Rivera	Caserio Huaca Rivera	SERVICIO
Centro de Salud Jayanca	Calle Diego Ferré N° 1258	SERVICIO
Puesto de Salud La Viña	Caserio La Viña - Jayanca	SERVICIO
Centro de Salud Motupe	Calle Cruz de Chalpon N° 184	SERVICIO
Puesto de Salud Tongorrape	Calle Principal S/N	SERVICIO
Puesto de Salud Anchovira	Caserio Anchovira	SERVICIO
Puesto de Salud Marripón	Caserio Marripón	SERVICIO
Puesto de Salud El Arrozal	Caserio Arrozal	SERVICIO
Puesto de Salud Chochope	Distrito Chochope	SERVICIO
Centro de Salud Mórrope	Calle Santa Ana s/n - Mórrope	SERVICIO
Puesto de Salud El Romero	Calle San Martín N° 327 - Mórrope	SERVICIO
Puesto de Salud Cruz de Paredones	Caserio Cruz de Paredones	SERVICIO
Puesto de Salud Annape	Caserio Annape	SERVICIO
Puesto de Salud La Colorada	Calle Real N° 201	SERVICIO
Puesto de Salud Caracucho	Caserio Caracucho	SERVICIO
Puesto de Salud Sequión	Caserio Sequión	SERVICIO
Puesto de Salud Santa Isabel	Caserio Santa Isabel	SERVICIO
Puesto de Salud Monte Hermoso	Caserio Monte Hermoso	SERVICIO
Puesto de Salud Huaca Trapiche de Bronce	Caserio Trapiche	SERVICIO
Centro de Salud Cruz del Medano	Calle San Martín S/N - Mórrope	SERVICIO
Puesto de Salud Quemazón	Caserio Quemazón	SERVICIO
Puesto de Salud Huaca de Barro	Caserio Huaca de Barro	SERVICIO



<b>ESTABLECIMIENTOS RED DE SALUD PROV. LAMBAYEQUE</b>	<b>DIRECCION</b>	<b>TIPO DE ACTIVIDAD</b>
Puesto de Salud Las Pampas	Caserio Las Pampas	SERVICIO
Puesto de Salud Arbolsol	Caserio Arbolsol	SERVICIO
Puesto de Salud Lagunas	Caserio Lagunas	SERVICIO
Puesto de Salud Chepito	Caserio Chepito	SERVICIO
Puesto de Salud Positos	Caserio Positos	SERVICIO
Puesto de Salud Tranca Fanupe	Caserio Tranca Fanupe	SERVICIO
Puesto de Salud Lagartera	Caserio Lagartera	SERVICIO
Puesto de Salud Fanupe Barrio Nuevo	Caserio Fanupe Barrio Nuevo	SERVICIO
Centro de Salud Salas	Calle Cáceres N° 100	SERVICIO
Puesto de Salud Penachí	Cruz de Jarhuanca s/n	SERVICIO
Puesto de Salud Kerguer	Caserio Kerguer	SERVICIO
Puesto de Salud El Sauce	Caserio El Sauce	SERVICIO
Centro de Salud Colaya	Caserio Colaya	SERVICIO
Puesto de Salud Humedades	Caserio Humedades	SERVICIO
Puesto de Salud Tallapampa	Caserio Tallapampa	SERVICIO
Puesto de Salud La Ramada	Calle Ramón Castilla S/N	SERVICIO
Puesto de Salud Corral de Piedra	Caserio Corral de Piedra	SERVICIO
Puesto de Salud Laguna de Huanama	Caserio Laguna Huanama	SERVICIO
Centro de Salud Olmos	Calle Bolognesi S/N - Olmos	SERVICIO
Puesto de Salud La Estancia	Caserio La Estancia	SERVICIO
Puesto de Salud Ficuár	Caserio Ficuár	SERVICIO
Puesto de Salud Santa Rosa	Caserio Santa Rosa	SERVICIO
Puesto de Salud La Calera Santa Rosa	Caserio Calera Santa Rosa	SERVICIO
Puesto de Salud El Puente	Caserio El Puente	SERVICIO
Puesto de Salud Playa Cascajal	Caserio Playa Cascajal	SERVICIO
Puesto de Salud El Pueblito	Caserio El Pueblito	SERVICIO
Puesto de Salud Ancol Chico	Caserio Ancol Chico	SERVICIO
Puesto de Salud Inscúlas	Caserio Inscúlas	SERVICIO
Puesto de Salud Querpón	Caserio Querpón	SERVICIO
Puesto de Salud Tres Batanes	Caserio Tres Batanes	SERVICIO
Puesto de Salud Capilla Central	Caserio Capilla Central	SERVICIO
Puesto de Salud Ñaupe	Caserio Ñaupe	SERVICIO
Puesto de Salud El Virrey	Centro Poblado El Virrey - Olmos	SERVICIO
Puesto de Salud Las Norias	Caserio Las Norias	SERVICIO
Puesto de Salud Mocape	Centro Poblado Mocape Olmos	SERVICIO
Puesto de Salud Pasabar Aserradero	Caserio Pasabar Aserradero	SERVICIO
Puesto de Salud Corral de Arena - La Esperanza	Centro Poblado Corral de Arena	SERVICIO





<b>ESTABLECIMIENTOS RED DE SALUD PROV. FERREÑAFE</b>	<b>DIRECCION</b>	<b>TIPO DE ACTIVIDAD</b>
Centro de Salud Kañaris	Distrito Kañaris	SERVICIO
Puesto de Salud Mamagpampa	Caserío Mamagpampa	SERVICIO
Puesto de Salud Pandachi	Caserío Pandachi	SERVICIO
Puesto de Salud Huacapampa	Caserío Huacapampa	SERVICIO
Puesto de Salud Chilasque	Caserío Chilasque	SERVICIO
Puesto de Salud Quirichima	Caserío Quirichima	SERVICIO
Puesto de Salud La Suecha	Caserío La Suecha	SERVICIO
Puesto de Salud Chiñama	Centro Poblado Chiñama	SERVICIO
Puesto de Salud Huayabamba	Caserío Huayabamba	SERVICIO
Puesto de Salud Hierbabuena	Caserío Hierbabuena	SERVICIO
Hospital Ferreñafe MINSA	Av. A. Leguía 630	SERVICIO
Centro de Salud Francisco Muro Pacheco - Pueblo Nuevo	Calle Arenas s/n	SERVICIO
Centro de Salud Señor de la Justicia	Av. Muro N° 968	SERVICIO
Puesto de Salud Las Lomas	Caserío Las Lomas Macalopú	SERVICIO
Centro de Salud Mesones Muro	Calle Victor R. Haya de la Torre	SERVICIO
Centro de Salud Pitipo	Garcilazo de la Vega S/N	SERVICIO
Puesto de Salud Batangranda	Av. Brasil S/N	SERVICIO
Puesto de Salud Cachinche	Santa Lucia S/N	SERVICIO
Puesto de Salud Pativilca	Caserío Pativilca	SERVICIO
Puesto de Salud La Traposa	Caserío La Traposa	SERVICIO
Puesto de Salud Mochumi Viejo	Caserío Mochumi Viejo	SERVICIO
Puesto de Salud Motupillo	Caserío Motupillo	SERVICIO
Puesto de Salud Sime	Caserío Sime	SERVICIO
Puesto de Salud La Zaranda	Mz. G, Lote 1	SERVICIO
Puesto de Salud Santa Clara	Caserío Santa Clara	SERVICIO
Centro de Salud Inkawasi	Caserío Los Eucaliptos S/N	SERVICIO
Centro de Salud Moyán	Eucaliptos s/n - Inkawasi	SERVICIO
Puesto de Salud Laquipampa	Caserío Laquipampa	SERVICIO
Puesto de Salud Puchaca	Caserío Puchaca	SERVICIO
Puesto de Salud Cruz Loma	Caserío Cruz Loma	SERVICIO
Puesto de Salud Huayrul	Caserío Huayrul	SERVICIO
Puesto de Salud Lanchipampa	Caserío Lamchipampa	SERVICIO
Puesto de Salud Uyurpampa	Av. Juan Miguel Bernilla S/N	SERVICIO
Puesto de Salud Canchachalá	Caserío Canchachalá	SERVICIO
Puesto de Salud Kongacha	Caserío Kongacha	SERVICIO
Puesto de Salud La Tranca	Caserío La Tranca	
Puesto de Salud Marayhuaca	Caserío Marayhuaca	
Puesto de Salud Totoras	Caserío Totoras	

